

ETAPA  
Nelore Pintado PO



**PRADO'S**  
Weekend

Onde a beleza do Pônei e do Nelore Pintado se encontram!

27 DE MARÇO DE 2026 | SEXTA-FEIRA | 19h

Laranjeiras/SE

TRANSMISSÃO AO VIVO:

**You Tube**  
youtube.com/@AgresteLeiloesAL



Assessorias



Leiloeiras



Patrocinadores



# PRADO'S Weekend

**30 PARCELAS**

( 1 + 29 )

## CADASTRO:

(31) 98667-0070 - Val Oliveira

## INFORMAÇÕES:

(79) 99858-3120 - Vinicius Sobral

(82) 98112-5009 - Thales Firmino

(79) 99978-8474 - Allan Vinícius

**FOTO/VÍDEO:** Ricardo Mendes e Fv5

## TRANSMISSÃO AO VIVO:

**You Tube**

[youtube.com/@AgresteLeiloesAL](https://youtube.com/@AgresteLeiloesAL)

**REMATE  
WEB**

Assessorias

**FOM**  
ASSESSORIA EQUINA

**Valoliveira**  
ASSESSORIA

**VS**  
ASSESSORIA  
GENÉTICA

**PREMIER**  
ASSESSORIA PECUÁRIA  
(82) 98112-5009

**ATOP**  
ASSESSORIA  
PECUÁRIA  
(79) 99925-1987

Leiloeiras

**agreste**  
LEILÕES RURAIS  
*A marca de mesa feia!*

**300**  
PROGRAMA  
LEILÕES  
AGRESTE II

Patrocinadores

**MATSUDA**

**FertVet**  
CONSULTORIA VETERINÁRIA

**integral**  
IIMIX

# PRADO'S Weekend

## MAPA DE FRETES

Dentro da malha rodoviária

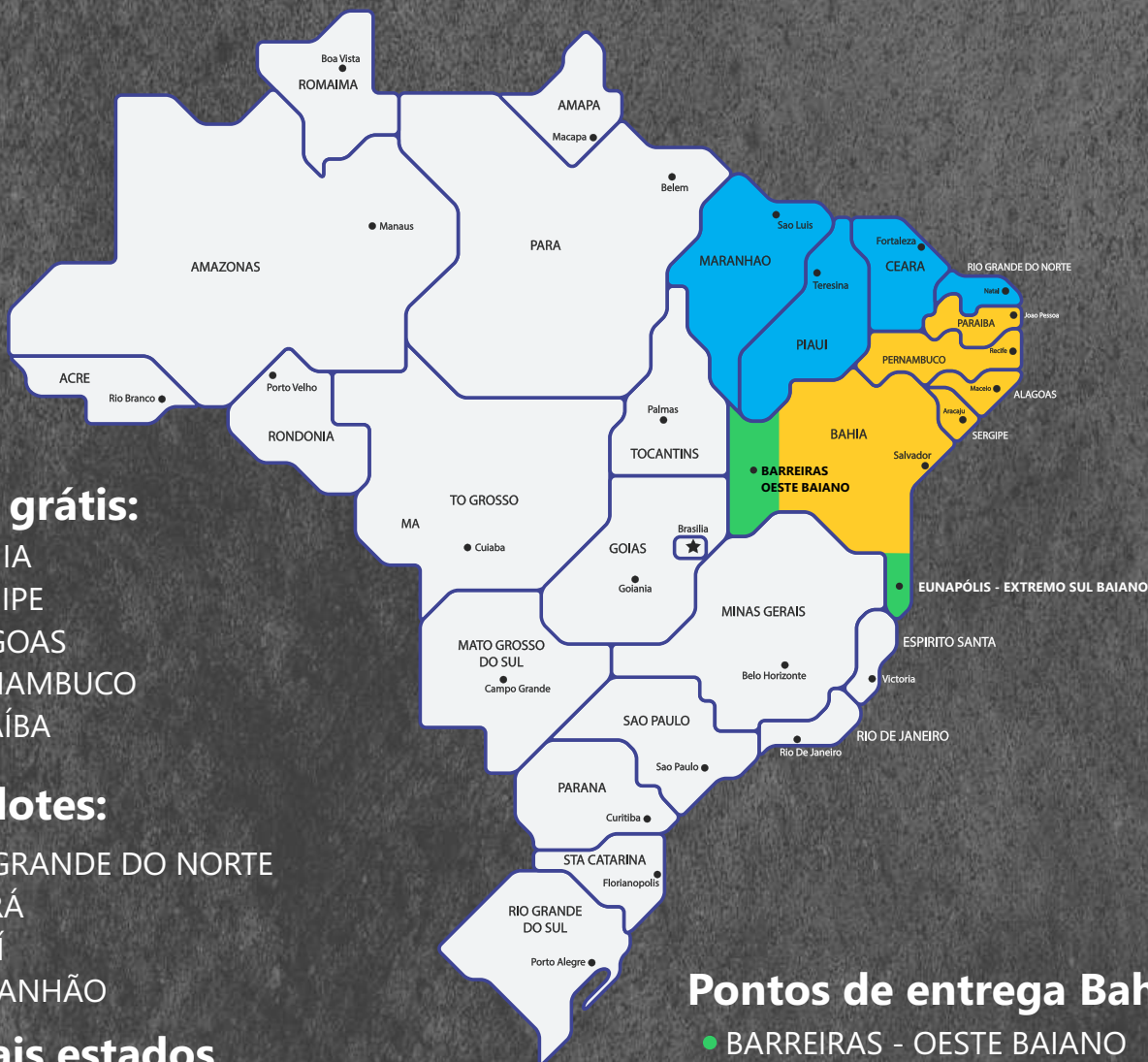

### Frete grátis:

- \*BAHIA
- SERGIPE
- ALAGOAS
- PERNAMBUCO
- PARAÍBA

### Dois lotes:

- RIO GRANDE DO NORTE
- CEARÁ
- PIAUÍ
- MARANHÃO

**Demais estados  
sob consulta**

Assessorias



Leiloeiras



Patrocinadores



**Meus amigos,**

Nosso sentimento é de mais um sonho realizado.

A Prado's Agropecuária é uma só. O pônei e o Nelore Pintado compõem, juntos, nossa essência.

Poder realizar, aqui no coração do Nordeste, no menor estado do País, um evento presencial, é um sentimento de gratidão e orgulho.

Compartilhar o trabalho é o que nos motiva a buscar evoluir para uma pecuária moderna e produtiva.

Agradecemos a cada um de vocês que acompanharão nosso evento, a nossa equipe de colaboradores, veterinários, patrocinadores e a minha família.

Sonho que se sonha junto é muito mais gostoso quando se concretiza.

Forte abraço

Alexandre Prado e Alexandre Prado Filho



100

# 389 DA NELORE WAP

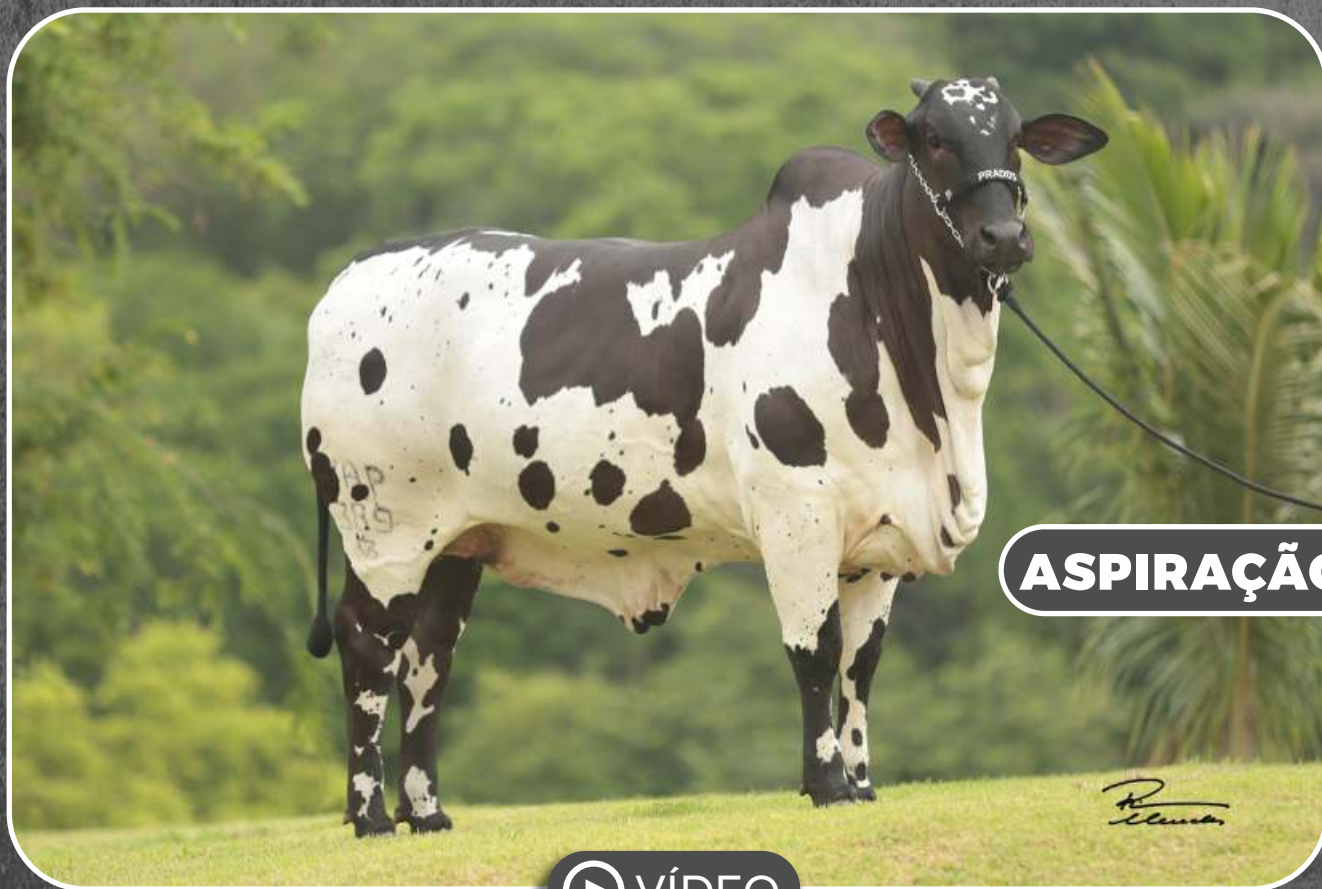

**ASPIRAÇÃO**

**VÍDEO**

FÊMEA | WAP 389 | 680kg  
08/11/2023 | PINTADO DE PRETO

LACRE FIV L.CANÇADO

LABORADO FIV L. CANÇADO

**JATO FIV V3**

**X**

**ESTRELA DA NELORE WAP**

DRAMA FIV V3

EA 3314 WAP

Média de 25 oócitos

# PRADO'S ESMERALDA FIV

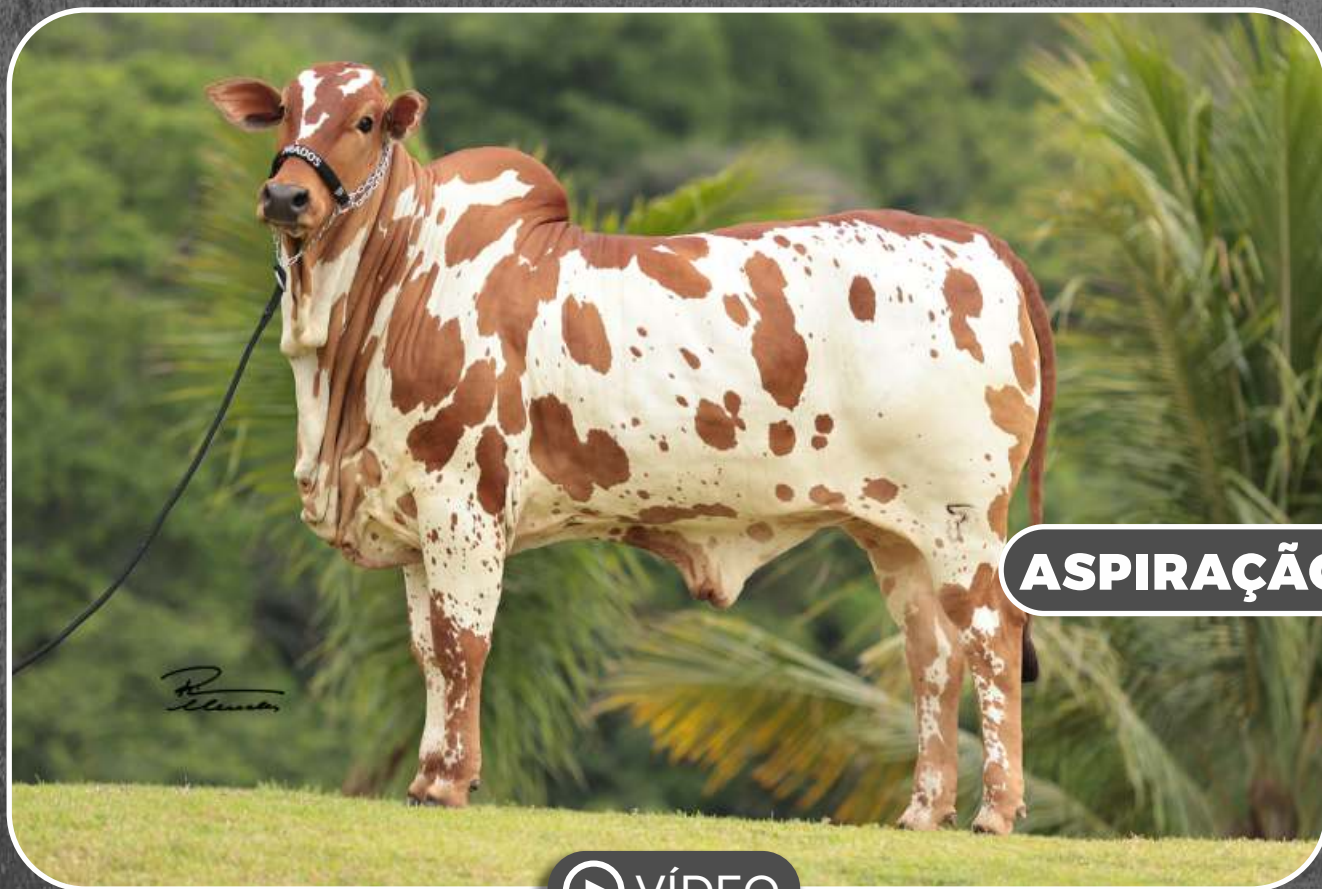

**ASPIRAÇÃO**

**VÍDEO**

FÊMEA | PRDO 77 | 510kg  
10/06/2024 | PINTADO DE VERMELHO

DRUSO DA CA

PALADINO DO IVAÍ

**FUTURO FIV V3**

**X**

**GRAMATICA GC DA SL**

5510 DE NAVIRAÍ

8361 MARCA CF

Média de 26 oócitos

# UBERANA CATARINA

**ASPIRAÇÃO**



**VÍDEO**

FÊMEA | MMLN 1026 | 670kg  
17/08/2019 | PINTADO DE PRETO

LAÇADOR FIV L. CANÇADO

LACRE FIV L. CANÇADO

**BANNER FIV V3**

**X**

**RIADE CATARINA**

LAJOTA FIV L. CANÇADO

KEIKA CATARINA

Média de 33 oócitos

400

# HARMONIA FIV GC DA SL

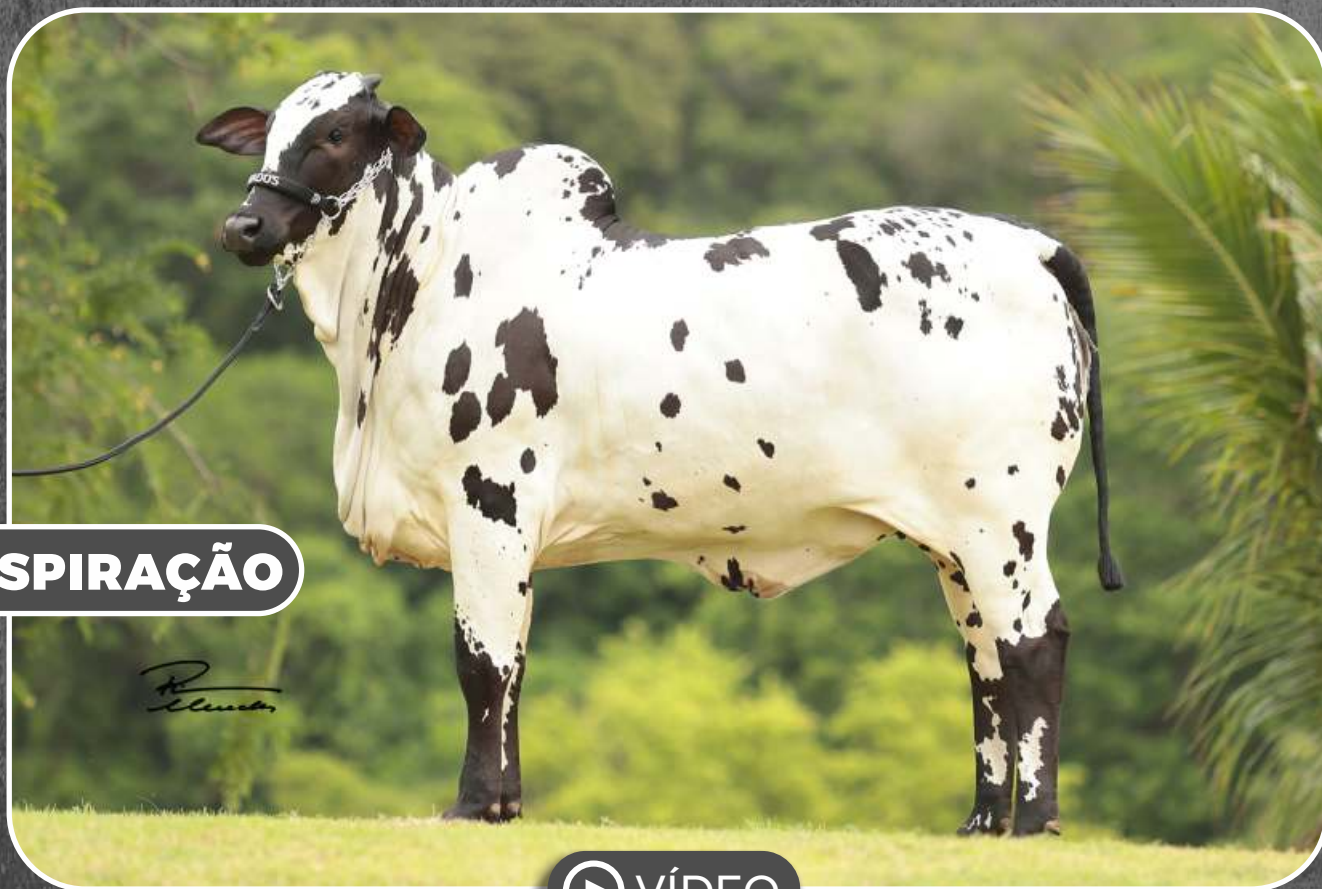

**ASPIRAÇÃO**

**VÍDEO**

FÊMEA | GSCA 2932 | 500kg  
27/06/2024 | PINTADO DE PRETO

BADEJO FIV GC DA SL

ODULO ZEUS

**JIPE FIV GC DA SL**

**X**

**NOBREZA FIV GC DA SL**

DINÂMICA GC DA SL

JUIZA FIV GC DA SL

Média de 36 oócitos

01

# PRADO'S FANTÁSTICA FIV e PRADO'S FAVORITA FIV



50%  
À VENDA



▶ VÍDEO

FÊMEA | PRDO 158/167 | 145kg - 160kg  
03/12/2025 - 12/12/2025 | PINTADO DE PRETO

REM HERMOSO FIV GENETICA ADITIVA

JATO FIV V3

**TURBO FIV GC DA SL**

**X**

**389 DA NELORE WAP**

DINÂMICA GC DA SL

ESTRELA DA NELORE WAP

O futuro do projeto da Prado's Agropecuária.

02

# PRADO'S ESPERANÇA



50%  
À VENDA



FÊMEA | PRDO 71 | 545kg  
06/04/2024 | PINTADO DE PRETO

REM F22 FIV

LACRE FIV L. CANÇADO

**VEGAS CATARINA**

**X**

**EPI NAVE**

RISADA CATARINA

EPI IMAGEM

Prenhez de Mil Fiv GC da SL com P.P. para set/2026



## PRADO'S ESTAMPA FIV



**50%**  
À VENDA



**VÍDEO**

FÊMEA | PRDO 101 | 395kg  
17/12/2024 | PINTADO DE VERMELHO

PAO DE LO DA CA

FUTURO FIV V3

**ASTRO FIV V3**

**X**

**PRADO'S BAVIERA FIV**

CHANDE DA CA

GRAMATICA GC DA SL

Inseminada do Leal Fiv GC da SL

# PRADO'S FLÓRIDA



**50%**  
À VENDA



**VÍDEO**

FÊMEA | PRDO 110 | 370kg  
03/02/2025 | PINTADO DE PRETO

IMPACTO FIV V3

LACRE FIV L. CANÇADO

**MODERNO FIV V3**

**X**

**RISADA CATARINA**

IDOLATRIA FIV V3

LACIMA CATARINA

05

# PRADO'S ERVA DOCE



▶ VÍDEO

FÊMEA | PRDO 87 | 410kg  
15/10/2024 | PINTADO DE PRETO

REM ARMADOR

LACRE FIV L. CANÇADO

**DIVISOR FIV V3**

**X**

**EPI NAVALHA**

LAJOTA FIV L. CANÇADO

EPI IRIS

Inseminada do Valor Fiv V3

## PRADO'S ERICA FIV

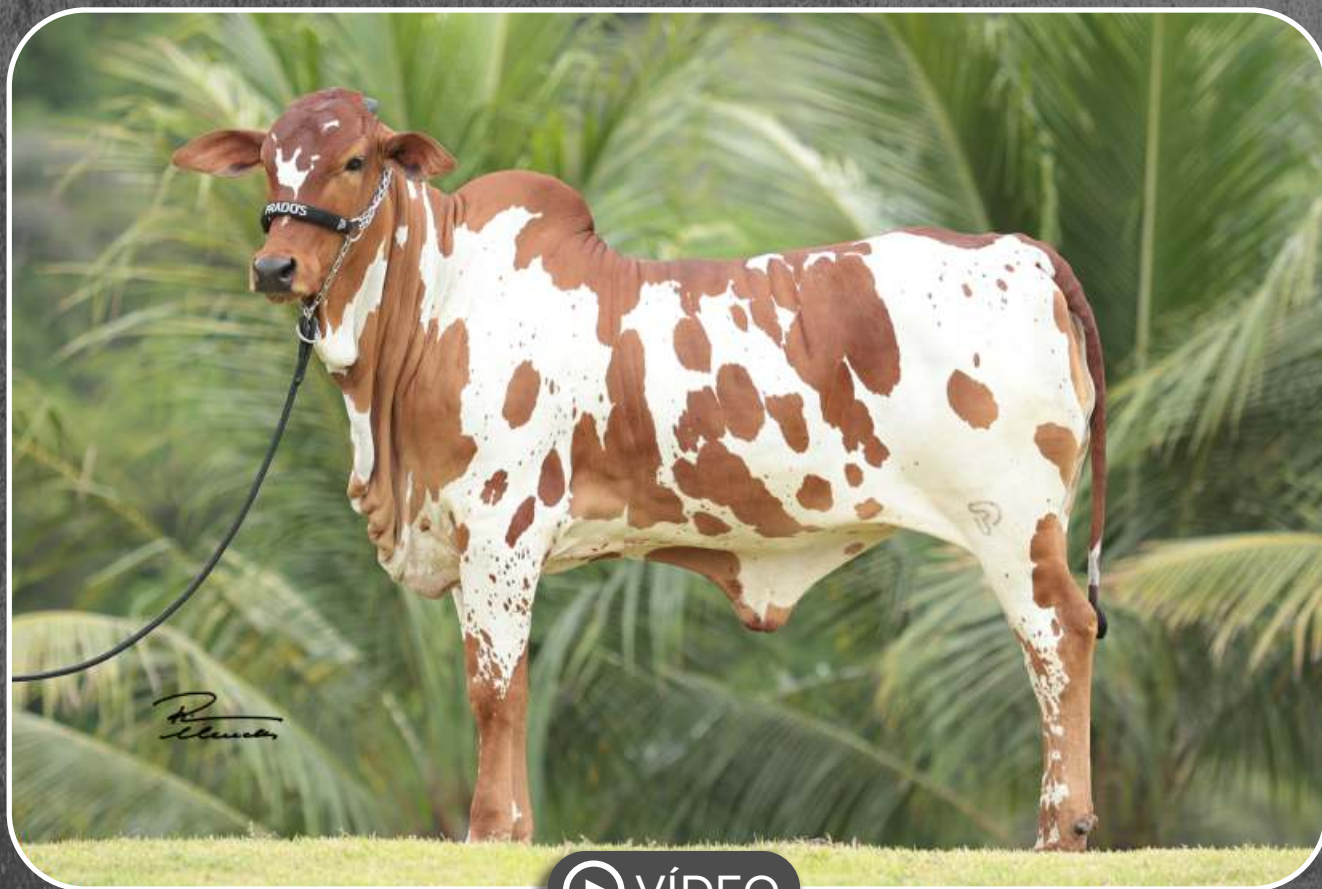

▶ VÍDEO

FÊMEA | PRDO 89 | 380kg  
03/12/2024 | PINTADO DE VERMELHO

PAO DE LO DA CA

FUTURO FIV V3

**ASTRO FIV V3**

**X**

**PRADO'S BAVIERA FIV**

CHANDE DA CA

GRAMATICA GC DA SL

Inseminada do Camaro Fiv de Naviraí

# PRADO'S EXCÊNTRICA FIV



▶ VÍDEO

FÊMEA | PRDO 91 | 365kg  
04/12/2024 | PINTADO DE VERMELHO

DRUSO DA CA

PALADINO DO IVAÍ

**SONHO FIV V3**

**X**

**GRAMATICA GC DA SL**

ELEGÂNCIA JO

8361 MARCA CF

Inseminada do Leal Fiv GC da SL

# PRADO'S DINASTIA

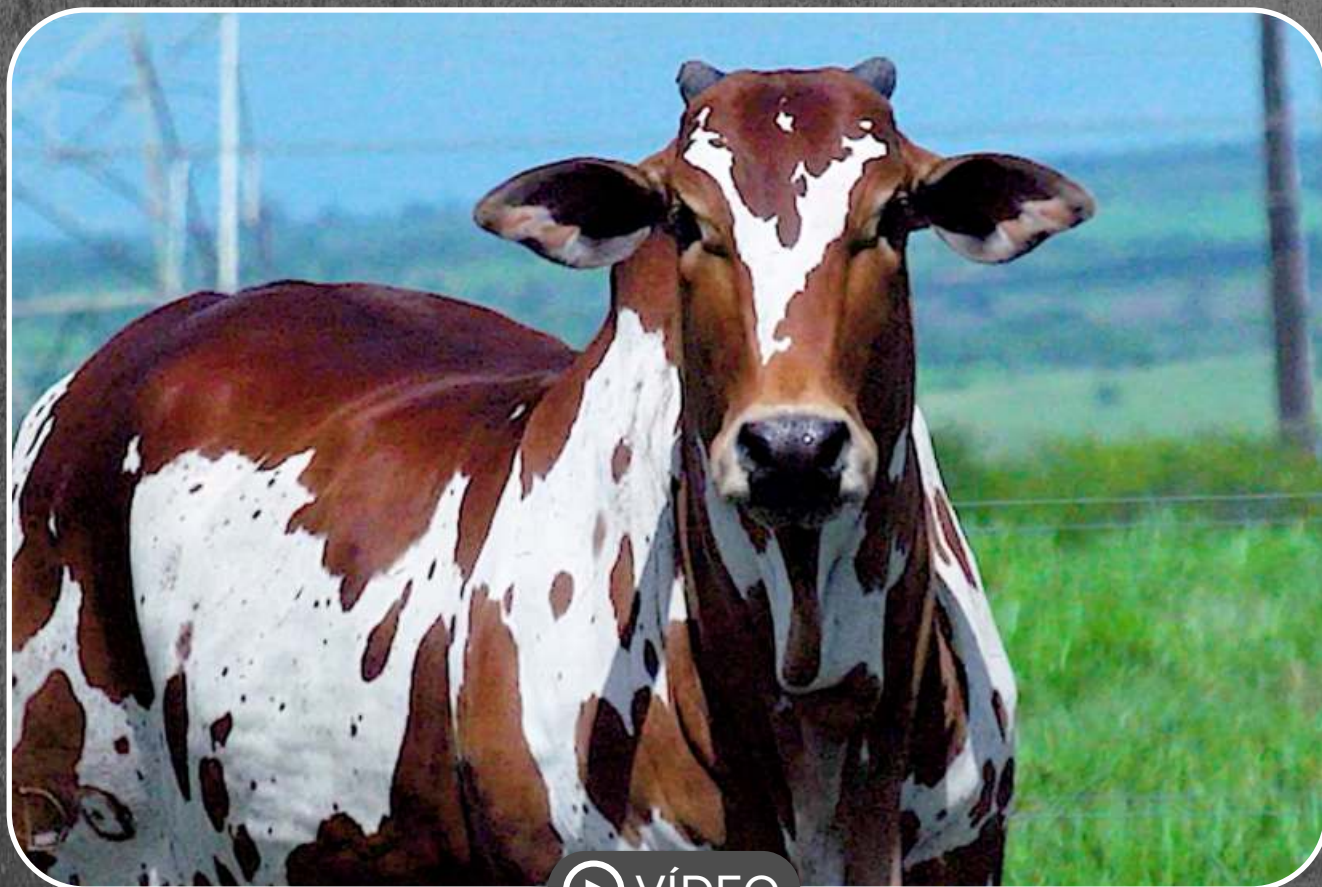

▶ VÍDEO

FÊMEA | PRDO 64 | 470kg  
31/12/2023 | PINTADO DE VERMELHO

GOLIAS DA STA

FUTURO FIV V3

**RETINTO FIV V3**

**X**

**PRADO'S BARONESA FIV**

ELEGÂNCIA JO

GRAMATICA GC DA SL

Prenhez de Nobre Fiv GC da  
SL com P.P. para ago/2026

## PRADO'S EVA



▶ VÍDEO

FÊMEA | PRDO 67 | 495kg  
14/02/2024 | PINTADO DE PRETO

BANNER FIV V3

BACANA FIV V3

**IMPACTO FIV V3**

**X**

**EPI NOEMA**

LAMBONA L. CANÇADO

EPI JANU

Prenhez de Labirinto V3 com P.P. para jun/2026

## PRADO'S ELITE FIV

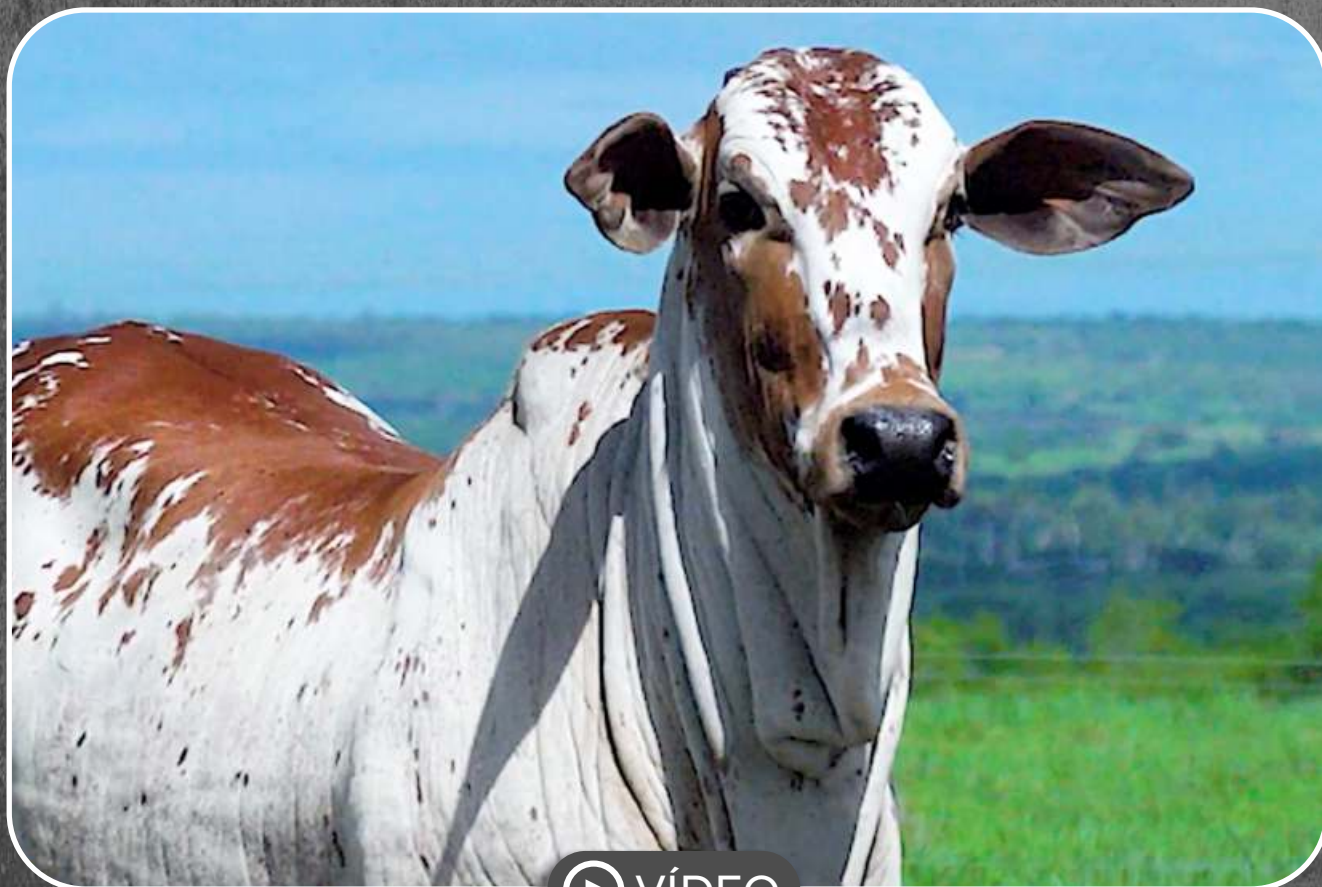

▶ VÍDEO

FÊMEA | PRDO 93 | 370kg  
08/12/2024 | PINTADO DE VERMELHO

GOLIAS DA STA

FUTURO FIV V3

**RETINTO FIV V3****X****PRADO'S BARONESA FIV**

ELEGÂNCIA JO

GRAMATICA GC DA SL

Inseminada do Nobre FivGC da SL

# PRADO'S ELISA FIV



▶ VÍDEO

FÊMEA | PRDO 68 | 535g  
24/03/2024 | PINTADO DE PRETO

REM ARMADOR

LACRE FIV L. CANÇADO

**DIVISOR FIV V3**

**X**

**RISADA CATARINA**

LAJOTA FIV L. CANÇADO

LACIMA CATARINA

Inseminada do Odulo Zeus

# PRADO'S ESTRELA FIV



▶ VÍDEO

FÊMEA | PRDO 78 | 470kg  
10/06/2024 | PINTADO DE VERMELHO

DRUSO DA CA

PALADINO DO IVAÍ

**FUTURO FIV V3**

**X**

**GRAMATICA GC DA SL**

5510 DE NAVIRAÍ

8361 MARCA CF

Prenhez de Leal Fiv GC da SL  
com P.P. para out/2026

# PRADO'S ENCANTADORA FIV



▶ VÍDEO

FÊMEA | PRDO 97 | 360kg  
10/12/2024 | PINTADO DE PRETO

DRAMÁTICO FIV V3

DIVISOR FIV V3

**LABIRINTO V3**

**X**

**PRADO'S CIRANDA**

LAMBONA L. CANÇADO

EPI NORMA

Inseminada do Ilhéus FIV GC da SL

# PRADO'S ETERNA FIV



▶ VÍDEO

FÊMEA | PRDO 86 | 380kg  
09/09/2024 | PINTADO DE VERMELHO

GOLIAS DA STA

FUTURO FIV V3

**RETINTO FIV V3**

**X**

**PRADO'S BAVIERA FIV**

ELEGÂNCIA JO

GRAMATICA GC DA SL

Inseminada do Nobre FivGC da SL

# PRADO'S EMBOABA FIV



▶ VÍDEO

FÊMEA | PRDO 85 | 370kg  
08/09/2024 | PINTADO DE VERMELHO

GOLIAS DA STA

FUTURO FIV V3

**RETINTO FIV V3**

**X**

**PRADO'S BAVIERA FIV**

ELEGÂNCIA JO

GRAMATICA GC DA SL

Inseminada do Nobre FivGC da SL

## PRADO'S ELLEN FIV



▶ VÍDEO

FÊMEA | PRDO 81 | 470kg  
18/06/2024 | PINTADO DE VERMELHO

DRUSO DA CA

PALADINO DO IVAÍ

**FUTURO FIV V3**

**X**

**GRAMATICA GC DA SL**

5510 DE NAVIRAÍ

8361 MARCA CF

Prenhez de Nobre Fiv GC da  
SL com P.P. para out/2026

# PRADO'S ETICA FIV



▶ VÍDEO

FÊMEA | PRDO 94 | 350kg  
09/12/2024 | PINTADO DE VERMELHO

GOLIAS DA STA

FUTURO FIV V3

**RETINTO FIV V3**

**X**

**PRADO'S BARONESA FIV**

ELEGÂNCIA JO

GRAMATICA GC DA SL

Inseminada do Nobre FivGC da SL

# PRADO'S FEITICEIRO FIV



▶ VÍDEO

MACHO | PRDO 131 | 305kg  
10/07/2025 | PINTADO DE PRETO

REM HERMOSO FIV GENETICA ADITIVA

DIVISOR FIV V3

**TURBO FIV GC DA SL**

**X**

**PRADO'S DAMA FIV**

DINÂMICA GC DA SL

RIADE CATARINA

# PRADO'S FELIX FIV



▶ VÍDEO

MACHO | PRDO 132 | 295kg  
12/07/2025 | PINTADO DE PRETO

REM HERMOSO FIV GENETICA ADITIVA

BANNER FIV V3

**TURBO FIV GC DA SL**

**X**

**UBERANA CATARINA**

DINÂMICA GC DA SL

RIADE CATARINA

# PRADO'S FORMOSO FIV



▶ VÍDEO

MACHO | PRDO 130 | 250kg  
10/07/2025 | PINTADO DE PRETO

REM HERMOSO FIV GENETICA ADITIVA

BANNER FIV V3

**TURBO FIV GC DA SL**

**X**

**UBERANA CATARINA**

DINÂMICA GC DA SL

RIADE CATARINA

# PRADO'S FREVO



MACHO | PRDO 136 | 235kg  
11/08/2025 | PINTADO DE PRETO

IMPACTO FIV V3

LACRE FIV L. CANÇADO

**VALOR FIV V3**

**X**

**RIADE CATARINA**

LAMBISGOIA L. CANÇADO

KEIKA CATARINA

# PRADO'S FEDERAL



▶ VÍDEO

MACHO | PRDO 129 | 215kg  
04/07/2025 | PINTADO DE PRETO

BANNER FIV V3

ZAPP BEABISA

**IMPACTO FIV V3**

**X**

**VAMP CATARINA**

LAMBONA L. CANÇADO

RIADE CATARINA

## PRADO'S FAROL



▶ VÍDEO

MACHO | PRDO 124 | 310kg  
23/05/2025 | PINTADO DE VERMELHO

DRUSO DA CA

PALADINO DO IVAÍ

**SONHO FIV V3**

**X**

**GRAMATICA GC DA SL**

ELEGÂNCIA JO

8361 MARCA CF

## PRADO'S FOGO FIV



▶ VÍDEO

MACHO | PRDO 116 | 360kg  
07/04/2025 | PINTADO DE VERMELHO

REM F22 FIV

PALADINO DO IVAÍ

**LEAL FIV GC DA SL**

**X**

**GRAMATICA GC DA SL**

FALABELA FIV GC DA SL

8361 MARCA CF

## PRADO'S ENFEITE FIV

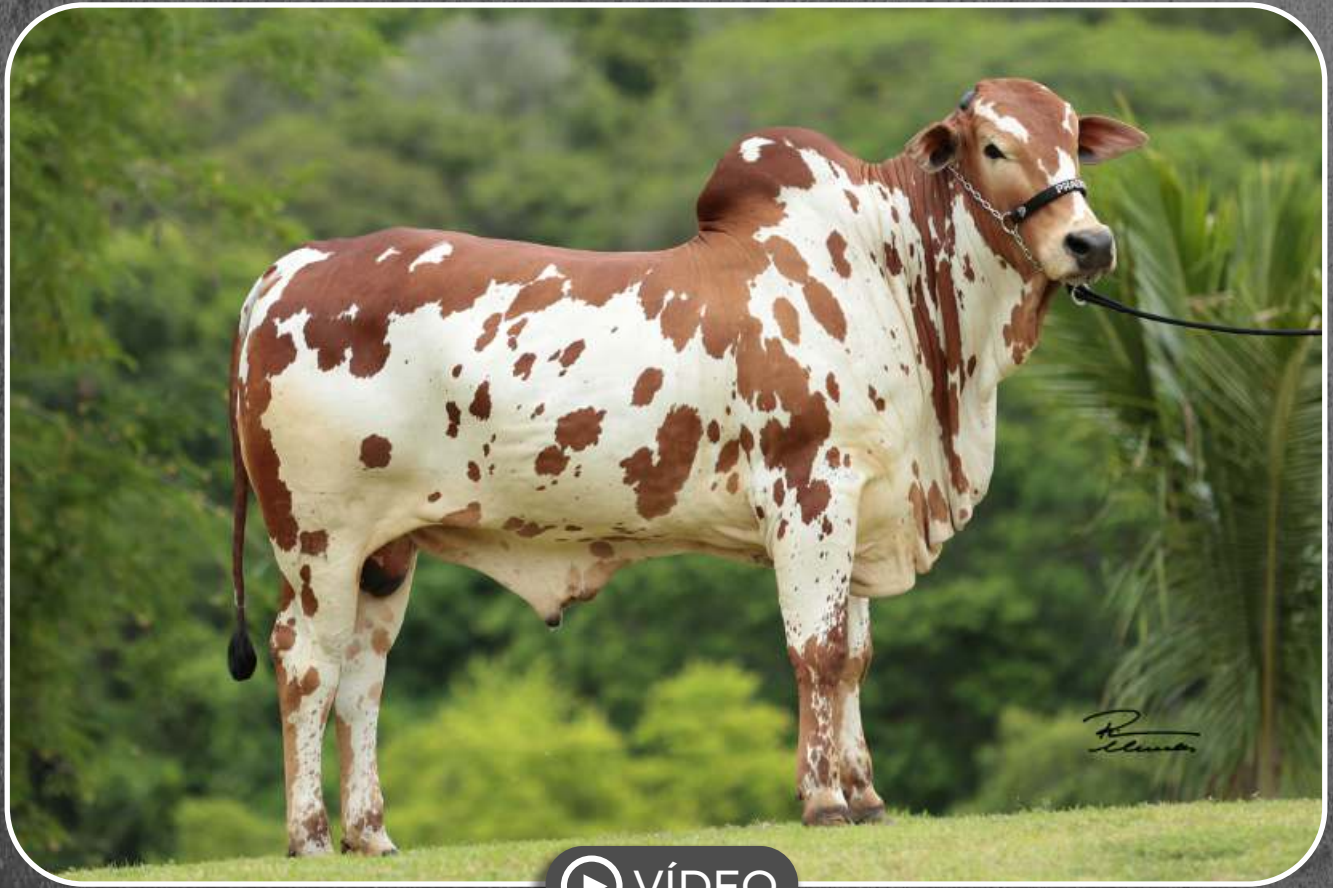

▶ VÍDEO

MACHO | PRDO 74 | 540kg | CE 35cm  
08/06/2024 | PINTADO DE VERMELHO

DRUSO DA CA

PALADINO DO IVAÍ

**FUTURO FIV V3**

**X**

**GRAMATICA GC DA SL**

5510 DE NAVIRAÍ

8361 MARCA CF

# PRADO'S FURACÃO



▶ VÍDEO

MACHO | PRDO 104 | 355kg  
01/02/2025 | PINTADO DE PRETO

BANNER FIV V3

DIVISOR FIV V3

**IMPACTO FIV V3**

**X**

**PRADO'S CHARLOTTE**

LAMBONA L. CANÇADO

EPI NOEMA

## PRADO'S ESPANHOL FIV



▶ VÍDEO

MACHO | PRDO 100 | 435kg  
16/12/2024 | PINTADO DE VERMELHO

GOLIAS DA STA

FUTURO FIV V3

**RETINTO FIV V3**

**X**

**PRADO'S BARONESA FIV**

ELEGÂNCIA JO

GRAMATICA GC DA SL

# PRADO'S ELDORADO FIV

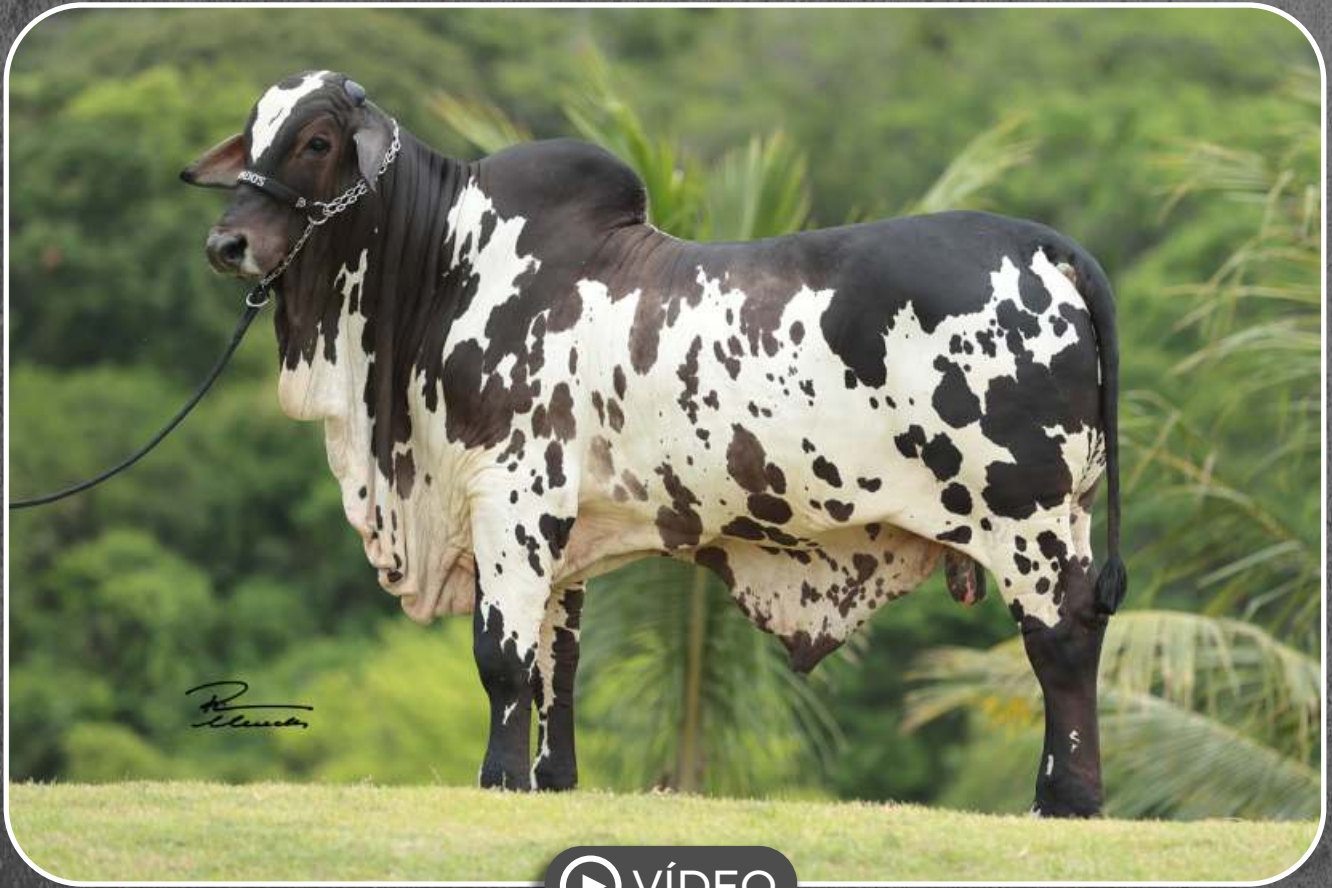

▶ VÍDEO

MACHO | PRDO 96 | 510kg  
09/12/2024 | PINTADO DE PRETO

IMPACTO FIV V3

**MODERNO FIV V3**

IDOLATRIA FIV V3

**X**

REM HORUS GENETICA ADITIVA

**730 FIV DA TERRA BRAVA**

IGUARIA FIV TERRA BRAVA

## EPI RAMALHO

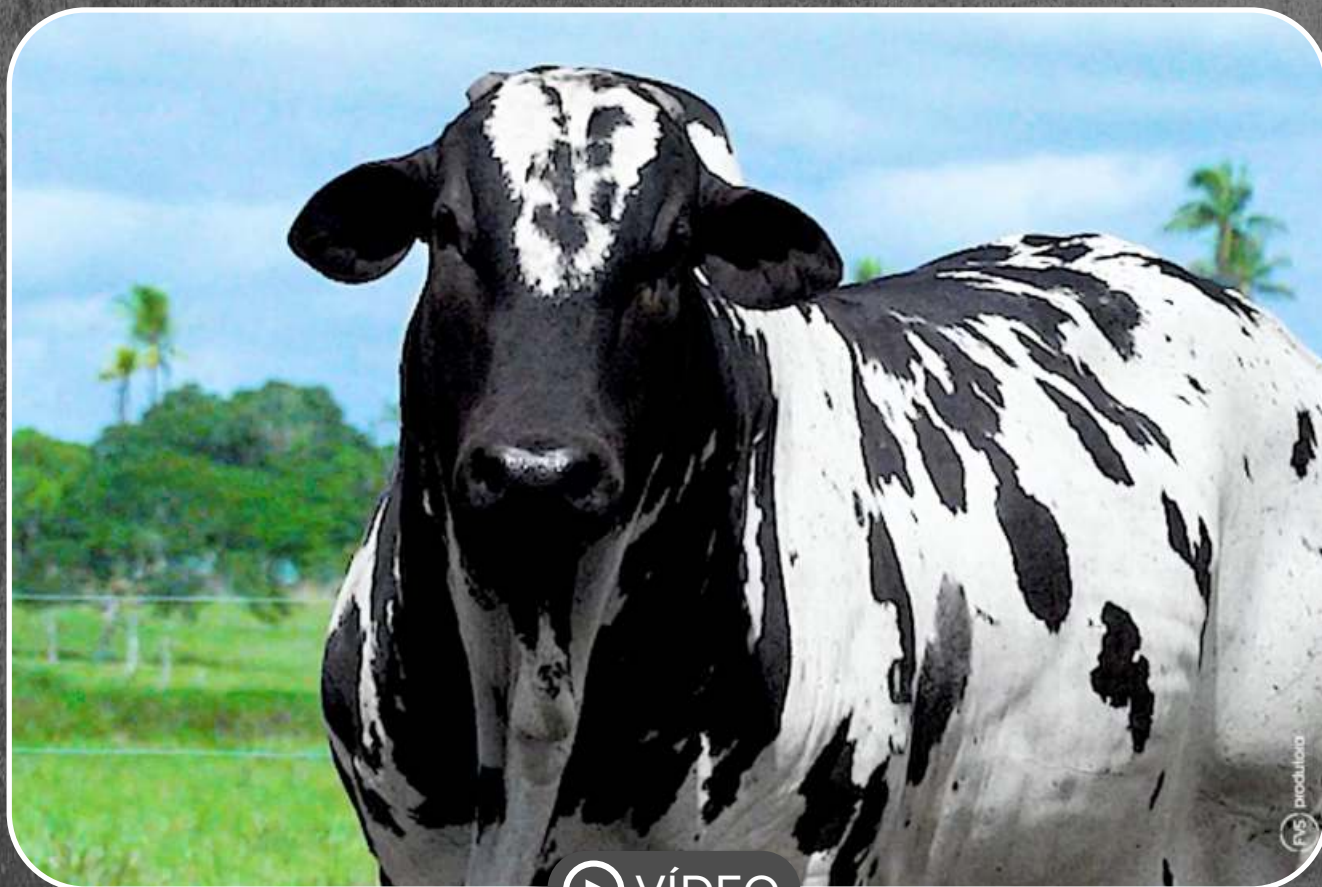

▶ VÍDEO

MACHO | EPI 580 | 615kg | CE 31cm  
24/05/2023 | PINTADO DE PRETO

GALANTE L. CANÇADO

EPI BARULHO

**MITO FIV V3****X****EPI INEMA**

DIVA V3

EPI ELUAR

## EPI RACIONAL



▶ VÍDEO

MACHO | EPI 633 | 630kg | CE 35cm  
03/11/2023 | PINTADO DE PRETO

HOLTER L. CANÇADO

EPI BARULHO

**GALANTEIO GC DA SL****X****EPI JANAUBA**

PALESTRA GC DA SL

EPI FAVA

## EPI RECATO



▶ VÍDEO

MACHO | EPI 627 | 585kg | CE 35,5cm  
28/10/2023 | PINTADO DE PRETO

HOLTER L. CANÇADO

EPI BARULHO

**GALANTEIO GC DA SL**

**X**

**EPI LUA**

PALESTRA GC DA SL

EPI FIRMA

## EPI RALO

[▶ VÍDEO](#)

MACHO | EPI 578 | 620kg | CE 33,5cm  
21/05/2023 | PINTADO DE PRETO

GALANTE L. CANÇADO

EPI BARULHO

**MITO FIV V3****X****EPI INFLACAO**

DIVA V3

EPI EMA

## EPI RABISCO



▶ VÍDEO

MACHO | EPI 577 | 605kg | CE 31cm  
21/05/2023 | PINTADO DE PRETO

GALANTE L. CANÇADO

EPI BARULHO

**MITO FIV V3**

**X**

**EPI JUREMA**

DIVA V3

EPI FAN

## EPI ROMEU



MACHO | EPI 610 | 605kg | CE 34cm  
03/10/2023 | PINTADO DE PRETO

FARISEU FIV V3

EPI BARULHO

**NEJA1565 V3**

**X**

**EPI LANTERNA**

ELENIR V3

EPI DOBRA

## EPI RAEL



▶ VÍDEO

MACHO | EPI 617 | 585kg | CE 35cm  
21/10/2023 | PINTADO DE PRETO

FARISEU FIV V3

CARAMELO

**NEJA1565 V3**

**X**

**EPI CANELA**

ELENIR V3

ERVA

## EPI REDENTOS



▶ VÍDEO

MACHO | EPI 625 | 620kg | CE 31,5cm  
27/10/2023 | PINTADO DE PRETO

HOLTER L. CANÇADO

EPI BARULHO

**GALANTEIO GC DA SL****X****EPI NATA**

PALESTRA GC DA SL

EPI JUDIA

## EPI REMOTO



VÍDEO

MACHO | EPI 632 | 585kg | CE 32,2cm  
02/11/2023 | PINTADO DE PRETO

FARISEU FIV V3

**NEJA1565 V3**

ELENIR V3

**X**

BUGRES

**EPI ELITE**

HAVANA

## EPI REFIL



VÍDEO

MACHO | EPI 638 | 605kg | CE 33cm  
02/12/2023 | PINTADO DE PRETO

FARISEU FIV V3

EPI BARULHO

**NEJA1565 V3****X****EPI JARRA**

ELENIR V3

EPI DIVA

## EPI SONRISAL

[▶ VÍDEO](#)

MACHO | EPI 649 | 620kg | CE 35,5cm  
11/01/2024 | PINTADO DE PRETO

HOLTER L. CANÇADO

EPI BARULHO

**GALANTEIO GC DA SL****X****EPI MOEDA**

PALESTRA GC DA SL

EPI DAMA

## EPI RYAN



▶ VÍDEO

MACHO | EPI 651 | 620kg | CE 33,5cm  
05/11/2023 | PINTADO DE PRETO

HOLTER L. CANÇADO

EPI BARULHO

**GALANTEIO GC DA SL**

**X**

**EPI JOIA**

PALESTRA GC DA SL

EPI FIRMA

# DINAMARCA MACF



▶ VÍDEO

FÊMEA | MACF 565 | 420kg  
09/12/2024 | PINTADO DE VERMELHO

DESTAQUE FIV V3

**NEJA 2302 FIV V3**

ELEGANCIA JO

AMADO

**ANTENA**

ADIANTHA L. CANCADO

X

Prenhez de Leal Fiv GC da SL com P.P. para ago/2026

# REGULAMENTO

## LEILÃO PRADO'S WEEKEND - ETAPA NELORE PINTADO

Art. 1º - O LEILÃO PRADO'S WEEKEND - ETAPA NELORE PINTADO, será realizado no dia 27 de março de 2026 (sexta-feira), no Haras Prado's - Laranjeiras - SE, com início previsto para às 19:00HS.

Art. 2º - Todos os participantes deste leilão obrigam-se, de forma definitiva, a acatar as disposições deste regulamento, não podendo se recusar a aceitá-lo alegando que não o conhece (art. 3º da Lei de Introdução ao Código Civil).

Art. 3º - As vendas realizadas no leilão são irrevogáveis e irretroatáveis, não podendo o Comprador recusar o animal ou solicitar redução do preço.

Art. 4º - Ao Vendedor compete:

- a) Entregar os exames solicitados, bem como cópia do Certificado de Registro do animal, no escritório da AGRESTE LEILÕES.
- b) Manter o animal vendido sob sua guarda e trato até entrega do animal ao comprador, que deverá retirá-lo após pagamento da comissão de compra pelo comprador, bem como devolver contrato assinado e reconhecido firma à Agreste Leilões. Entretanto, uma vez batido o martelo o animal estará por conta e risco do Comprador;
- c) Após o pagamento integral do preço do animal arrematado, entregar ao Comprador a Guia de Transferência de Propriedade endossada, bem como devolver a Nota Promissória Única;
- d) Vendedores convidados irão pagar 10% de comissão de venda ao promotor do leilão.

Art. 5º - Os animais a serem licitados estão à disposição dos interessados para visita, no site da Agreste Leilões ([www.agresteleiloes.com.br](http://www.agresteleiloes.com.br)).

Art. 6º - Os interessados deverão proceder com antecedência compatível, à vistoria dos animais, inclusive com profissional de sua confiança, pois uma vez na pista, a distância impede a verificação de certas minúcias e, portanto, reclamações posteriores desta natureza não serão aceitas.

§ 1º - Ao Comprador de animal prenhe, será permitida até 24hs após o leilão, e antes da retirada do animal do local do evento, trazer veterinário de sua confiança para a constatação da prenhez do animal adquirido, cessando a partir daí qualquer responsabilidade do Vendedor.

§ 2º - Caso o Comprador não realize nas condições indicadas no § 1º supra a constatação da prenhez do animal adquirido, esta será presumida.

Art. 7º - As condições de pagamento do leilão serão as seguintes:

- a) O total da venda será o valor do lance multiplicado por 30 (trinta) parcelas;
- b) O pagamento dar-se-á da seguinte forma: 01 (uma) parcela no ato da compra + 29 (vinte e nove) parcelas com vencimento a cada 30 dias;
- c) Para pagamento à vista o comprador terá 10% (dez por cento) de desconto.

Art. 8º - O Comprador, após a batida do martelo, estará obrigado a firmar a Nota de Leilão vinculada ao Contrato de Compra e Venda, Nota Promissória Única no valor total do animal adquirido, assinando-a, bem como Nota Promissória relativa ao pagamento da Comissão, emitidas logo após cada arrematação.

Parágrafo Único - As referidas Notas Promissórias serão devolvidas:

- a) A Nota Promissória Única no valor total do animal adquirido quando do acerto final do negócio;
- b) A Nota Promissória da comissão quando do acerto da mesma junto a AGRESTE LEILÕES.

Art. 9º - Ao Comprador compete:

- a) Cadastrar-se junto a AGRESTE LEILÕES fornecendo todos os dados necessários para a sua identificação, antecipadamente ao Leilão, além de referências pessoais e bancárias;
- b) Efetuar o pagamento do animal arrematado durante, após o final do leilão ou no dia seguinte mediante e-mail enviado pela Agreste Leilões com as referidas contas.
- c) O COMPRADOR pagará 8% (oito por cento) de comissão sobre o valor total do lote arrematado.
- d) Pagar junto à respectiva associação a taxa de transferência da propriedade após a liquidação do preço total do animal.
- e) No caso de compra de aspirações, pagar as despesas de coleta.

Art. 10º - Os animais somente serão liberados após a análise e aprovação do cadastro referido na alínea "a" do art. 9º supra; em havendo restrições à venda será cancelada.

Parágrafo Único - Havendo restrições no cadastro do Comprador este será analisado pelo Vendedor, a quem compete, por liberalidade, convalidar ou não a venda, assumindo todas as consequências oriundas deste ato.

Art. 11º - O Vendedor poderá solicitar Avalista do seu conhecimento na Nota Promissória Única, desde que manifeste formalmente esta exigência no escritório da AGRESTE LEILÕES instalado no local antes do acerto de contas pelo Comprador. Nas vendas a prazo o Comprador dará ao Vendedor o penhor pecuniário do animal adquirido, ficando como fiel depositário do mesmo até final liquidação total da dívida.

Art. 12º - O animal arrematado será entregue ao Comprador mediante 'Termo de Liberação', por escrito, da AGRESTE LEILÕES, cuja autorização se dará imediatamente após o acerto de contas (regularização da compra).

Art. 13º - Para o recebimento das parcelas em aberto, oriunda da comercialização do animal, deverá o Vendedor utilizar a forma de cobrança que melhor lhe convier, conforme vencimento e valores constantes na Nota de Leilão, assinada pelo Comprador.

Art. 14º - O Comprador que não se encontrar presente e que efetuar a aquisição através do sistema via telefone DECLARA ter conhecimento da Nota de Leilão com o Contrato de Compra e Venda a ele vinculado e do regulamento deste leilão e receberá a documentação para ser assinada e

devolvida. Entretanto o animal só será liberado após a assinatura na Nota de Leilão e o pagamento da entrada e da comissão.

Art. 15º - A falta de pagamento de qualquer uma das parcelas pactuadas no Contrato de Compra e Venda, implicará no vencimento e exigibilidade da dívida por inteiro, independentemente de Notificação ou Aviso nos termos do Contrato de Compra e Venda com reserva de domínio vinculado a Nota de Leilão.

Art. 16º - O Vendedor, os organizadores do leilão e a AGRESTE LEILÕES não se responsabilizarão por quaisquer alterações no estado do animal após a arrematação.

Art. 17º - O leilão realizar-se-á publicamente por Leiloeiro Rural filiado ao Sindicato Nacional dos Leiloeiros Rurais, sendo sua palavra credenciada a alterar e complementar estas normas, bem como as informações constantes do catálogo.

§ 1º - O Leiloeiro estabelecerá a seu exclusivo critério, o lance mínimo e a variação do montante de cada lance.

§ 2º - Caberá ao Leiloeiro esclarecer eventuais dúvidas e estabelecer normas para os casos omissos.

§ 3º - O Leiloeiro não aceitará lances dados por pessoas que a seu critério exclusivo julgar não capacitada.

Art. 18º - Todos os dados fornecidos e constantes no catálogo são de responsabilidade do Vendedor e/ou sua Assessoria.

Parágrafo Único – Eventuais erros ou omissões serão corrigidos pelo Leiloeiro e prevalecerão sobre o catálogo.

Art. 19º - Fica estabelecido que o proprietário (Vendedor/Comprador) assumirá inteira e exclusiva responsabilidade em face de eventuais danos de natureza patrimonial ou pessoal que possam vir a ocorrer a seus apresentadores, treinadores, tratadores e outros funcionários, bem como àqueles que seu animal possa vir a causar a terceiros, isentado, expressamente, os organizadores do Leilão e a AGRESTE LEILÕES de quaisquer responsabilidade quanto aos eventos acima especificados.

Art. 20º - A concretização do negócio entre Vendedor e Comprador, caracteriza-se pela batida do martelo pelo Leiloeiro e qualquer fato posterior, não implica, em nenhuma hipótese, na devolução dos valores pagos a título de comissão ou custos.

Art. 21º - Uma vez no recinto do leilão o animal entrará em pista obrigatoriamente, salvo decisão contrária dos organizadores.

Art. 22º - Este leilão está de acordo com a Portaria nº 108 de 17 de MARÇO de 1993 Artigos 16 e 17 do Ministério da Agricultura Pecuária e Abastecimento.

Art. 23º - A AGRESTE LEILÕES, registrada no Ministério da Agricultura sob o nº AL- 51193-5, é uma prestadora de serviço que intermediará os

negócios fechados no conclave e despenderá todos os esforços para sua boa liquidação, mas de forma alguma é responsável: (a) por eventuais atrasos ou faltas de pagamentos; (b) pelas informações contidas no catálogo; (c) bem como e notadamente, pela saúde, condições e estado físico dos animais, razão pela qual, de forma expressa, Vendedor e Comprador se declaram partes legítimas em qualquer questão que possa decorrer de tais situações.

Art. 24º - Com a renúncia expressa de qualquer outro, por mais privilegiado que seja as partes elegem o FORO DO DOMICÍLIO DO VENDEDOR para serem dirimidas todas quaisquer questões decorrentes do presente REGULAMENTO.

Laranjeiras - SE, 27 de março de 2026.

AGRESTE LEILÕES

