CANAL RURAL

25/SETEMBRO
DOMINGO • 09h

** HORÁRIO DE BRASÍLIA/DF

LEILÃO VIRTUAL

Reserva GENÉTICA PARANÃ

2022

CATÁLOGO VIRTUAL

LEILÃO VIRTUAL

Reserva GENÉTICA PARANÃ 2022

OFERTA

160 NOVILHAS NELORE P.O. PRENHES

- NOVILHAS **SUPERPRECOCES** E **PRECOCES**
- ANIMAIS **AVALIADOS PELO PMGZ**
- NOVILHAS **PRENHES NA ESTAÇÃO** DE MONTA
- PRENHEZES DOS **PRINCIPAIS TOUROS** DA ATUALIDADE
- **100% VENTRES DECA 1**
- TODAS AS NOVILHAS COM **REGISTRO DEFINITIVO**

LEILOEIRA:

PROGRAMA LEILÕES
43 3373.7077

CENTRAL LEILÕES
18 3608.0999

TRANSMISSÃO:

CANAL RURAL

RETRANSMISSÃO:

LANCE RURAL

REMATE WEB
rematewb.com

ANIMAIS AVALIADOS:

PMGZ

AVAL
SERVIÇOS TECNOLÓGICOS S/S

LEILÃO VIRTUAL

Reserva GENÉTICA PARANÃ 2022

CONDIÇÃO DE PAGAMENTO

30 PARCELAS

(2+2+2+2+2+20 PARCELAS)

CONDIÇÃO DE FRETE

FRETE GRÁTIS*
QUALQUER QUANTIDADE

FRETE GRÁTIS*
A PARTIR DE 2 LOTES

**PARÁ: ENTREGA ATÉ ALTAMIRA/PA

* DENTRO DA MALHA RODOVIÁRIA

NÃO É POSSÍVEL A ENTREGA DE ANIMAIS

ALÉM DOS ESTADOS RECONHECIDOS COMO LIVRE DE AFTOSA QUE NÃO PODEM RECEBER OS ANIMAIS, TAMBÉM NÃO SERÁ POSSÍVEL A ENTREGA NAS CIDADES CONSIDERADAS ÁREAS LIVRES DE AFTOSA NO DO MATO GROSSO/MT **(Qualquer dúvida, entrar em contato com a mesa operadora)**

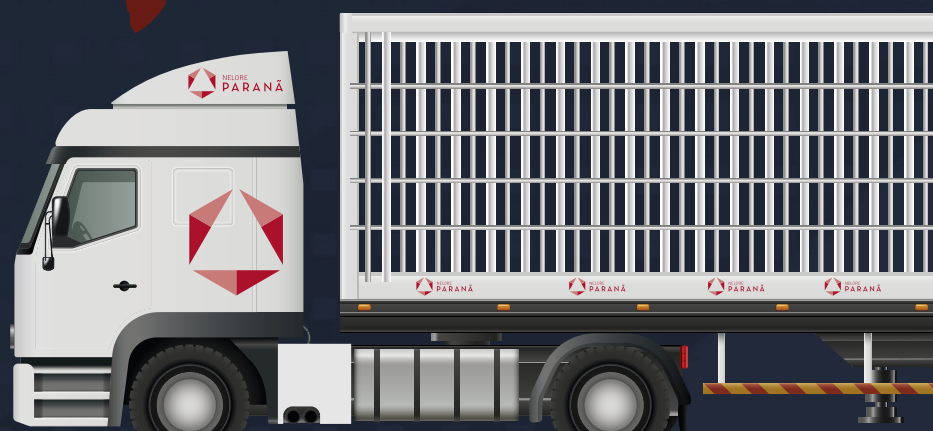

CANAL RURAL

25/SETEMBRO
DOMINGO • 09h

** HORÁRIO DE BRASÍLIA/DF

LEILÃO VIRTUAL

Reserva GENÉTICA PARANÃ 2022

LEILOEIRA:

PROGRAMA LEILÕES
43 3373.7077

CENTRAL LEILÕES
18 3608.0999

TRANSMISSÃO:

CANAL RURAL

RETRANSMISSÃO:

LANCE RURAL

REMATE WEB remateweb.com

LEILÃO PARCEIRO:

hospital de amor

ASSESSORIA:

M3 MARCELO MOURA
34 99945.4400
34 3316.7736

SELECT ASSESSORIA PECUÁRIA
17 99664.4050

PREMIER ASSESSORIA PECUÁRIA
34 99939.0466
34 99817.9331

IPÊ OURO ASSESSORIA
34 99118.9112

JCJ ASSESSORIA PECUÁRIA
67 99909.3938

RODRIGO DAVID ASSESSORIA PECUÁRIA
62 98173.0330

Bula ASSESSORIA PECUÁRIA
67 99944.1382

Eficience Assessoria Pecuária
43 99914.9173

ACURÁCIA ASSESSORIA PECUÁRIA
62 99688.0201

e-rural
43 99914.9173

LOTE

01

INDIVIDUAL

PRECOCE

Nelore Paranã

A3971 PARANÃ

RG: **PAR A 3971** • Nasc.: **03/11/2020** • FÊMEA

RAMBO DA MN
ENCARTE DS
BALTA DS

BASCO DA SM
KAYAK TE MAFRA
LIAKA DA RS I

BITELO DS

MELOPÉIA FIV DO PARANÃ

B2816 DA MN
DÁCIA DS
SIMPATIA DS

BITELO DA SS
MELOPÉIA TE GUADALUPE
MARÉA I TE J.GALERA

iABCZ: 14,35 • DECA: 1

Prenhe do DIPLOMATA AGRONOVA. Previsão de parto: 18/12/2022.
iABCZg (ventre): 29,27 • DECA: 1

DESTAQUE NO INTRAREBANHO PARA MAR

LOTE

02

INDIVIDUAL

PRECOCE

Nelore Paranã

A3649 PARANÃ

RG: **PAR A 3649** • Nasc.: **26/07/2020** • FÊMEA

MOYNE REM

REM QUISCO

MINALA REM

REM USP

RAMBO DA MN

REM RÉGIS

OLLYNA TE REM

BRADO S.MARINA

LANDAU DA DI GENIO

DIMA DA DI GENIO

DHORANITA FIV DO PARANÃ

RHENNO FIV KUBERA

CARROLA FIV HVP

HAMINA FIV DA MV

iABCZ: 22,41 • DECA: 1

Prenhe do DIPLOMATA AGRONOVA. Previsão de parto: 10/11/2022.
iABCZg (ventre): 33,3 • DECA: 1

LOTE

03

INDIVIDUAL

PRECOCE

Nelore Paranã

A4204 PARANÃ

RG: **PAR A 4204** • Nasc.: **03/12/2020** • FÊMEA

QUARK COL.

CORONEL FIV CAMPARINO

TOALHA FIV DO JHV

1646 DA MN

HELÍACO DA JAVA

DÉLIA DA JAVA

IMPERADOR CAMPARINO

NATURA IV FIV DA MV

BITELO DS

BURGUESA DA TRADIÇÃO

OFERTA DA TRADIÇÃO

BIG BEN DA S.NICE

HAMINA FIV DA MV

HASTA TE

iABCZ: 12,55 • DECA: 1

Prenhe do B6777 DA S.NICE. Previsão de parto: 20/12/2022.
iABCZg (ventre): 23,25 • DECA: 1

DESTAQUE NO INTRAREBANHO PARA AOL

DESTAQUE NO INTRAREBANHO PARA ACAB

LOTE

04

INDIVIDUAL

PRECOCE

Nelore Paranã

A3618 PARANÃ

RG: **PAR A 3618** • Nasc.: **17/07/2020** • FÊMEA

MOYNE REM

REM QUISCO

MINALA REM

REM USP

RAMBO DA MN

REM RÉGIS

OLLYNA TE REM

RAMBO DA MN

BRADO S.MARINA

XAMANA DA JANDAIA

DIMA FIV DO PARANÃ

FAJARDO DA GB

DIMA DA DI GENIO

GAMAYANA TE PONTAL

iABCZ: 22,85 • DECA: 1

Prenhe do DIPLOMATA AGRONOVA. Previsão de parto: 10/11/2022.
iABCZg (ventre): 33,52 • DECA: 1

DESTAQUE NO INTRAREBANHO PARA ACAB

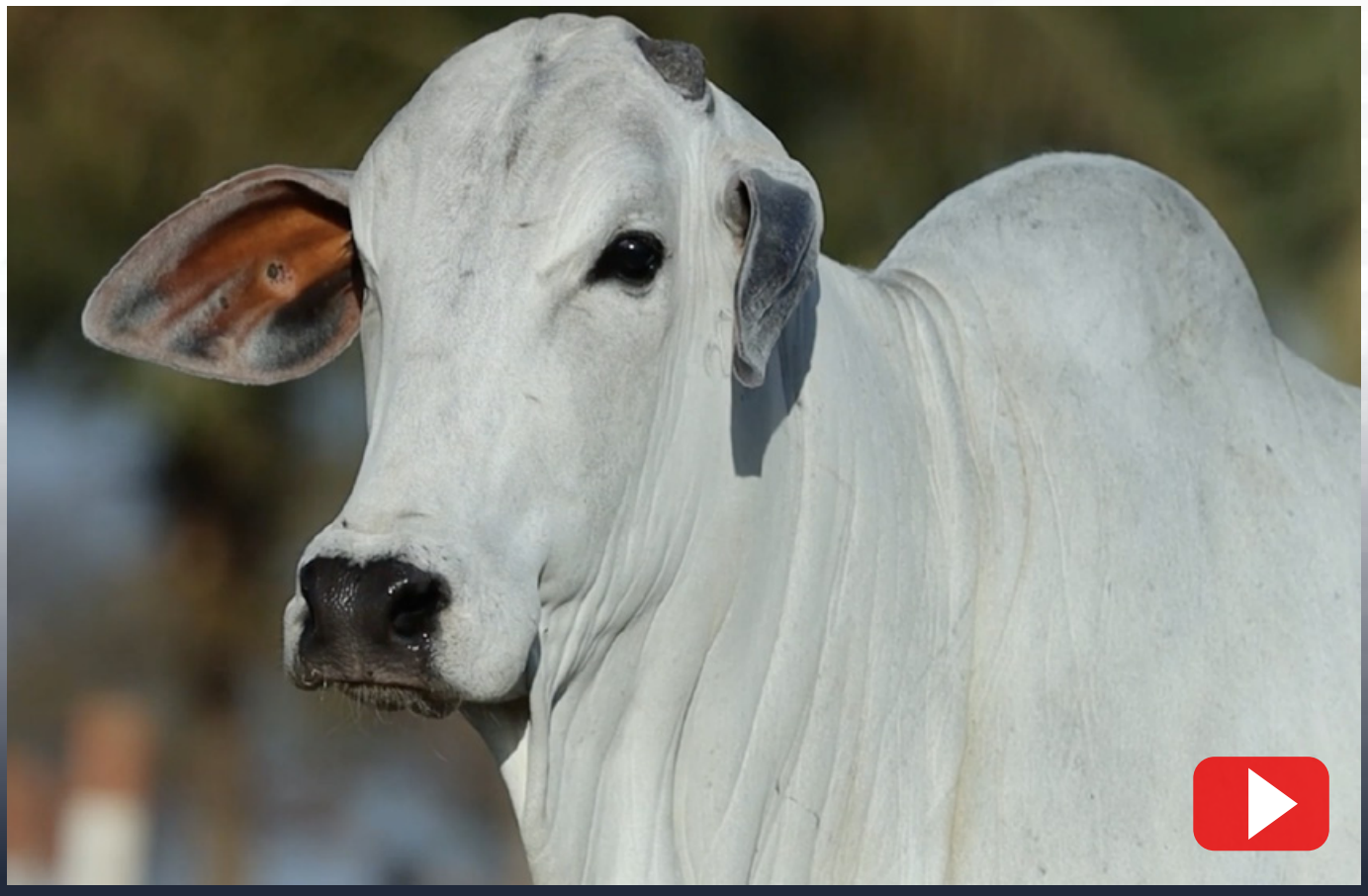

Reserva GENÉTICA PARANÃ 2022

LOTE
05
INDIVIDUAL

PRECOCE

Nelore Paranã

A4294 PARANÃ

RG: **PAR A 4294** • Nasc.: **15/12/2020** • FÊMEA

QUARK COL.
CORONEL FIV CAMPARINO
TOALHA FIV DO JHV

IMPERADOR CAMPARINO

BITELO DS
BURGUESA DA TRADIÇÃO
OFERTA DA TRADIÇÃO

RAMBO DA MN
BRADO S.MARINA
XAMANA DA JANDAIA

DIMA II FIV DO PARANÃ

FAJARDO DA GB
DIMA DA DI GENIO
GAMAYANA TE PONTAL

iABCZ: 15,42 • DECA: 1

Prenhe do REM HERMOSO. Previsão de parto: 17/02/2023.
iABCZg (ventre): 24,2 • DECA: 1

DESTAQUE NO INTRAREBANHO PARA PESO

DESTAQUE NO INTRAREBANHO PARA AOL

DESTAQUE NO INTRAREBANHO PARA ACAB

Reserva GENÉTICA PARANÃ 2022

LOTE
06
INDIVIDUAL

PRECOCE

Nelore Paranã

A3623 PARANÃ

RG: **PAR A 3623** • Nasc.: **18/07/2020** • FÊMEA

MOYNE REM
REM QUISCO
MINALA REM

REM USP

RAMBO DA MN
REM RÉGIS
OLLYNA TE REM

RAMBO DA MN
BRADO S.MARINA
XAMANA DA JANDAIA

DIMA FIV DO PARANÃ

FAJARDO DA GB
DIMA DA DI GENIO
GAMAYANA TE PONTAL

iABCZ: 22,85 • DECA: 1

Prenhe do REM HERMOSO. Previsão de parto: 19/02/2023.
iABCZg (ventre): 27,91 • DECA: 1

DESTAQUE NO INTRAREBANHO PARA MAR

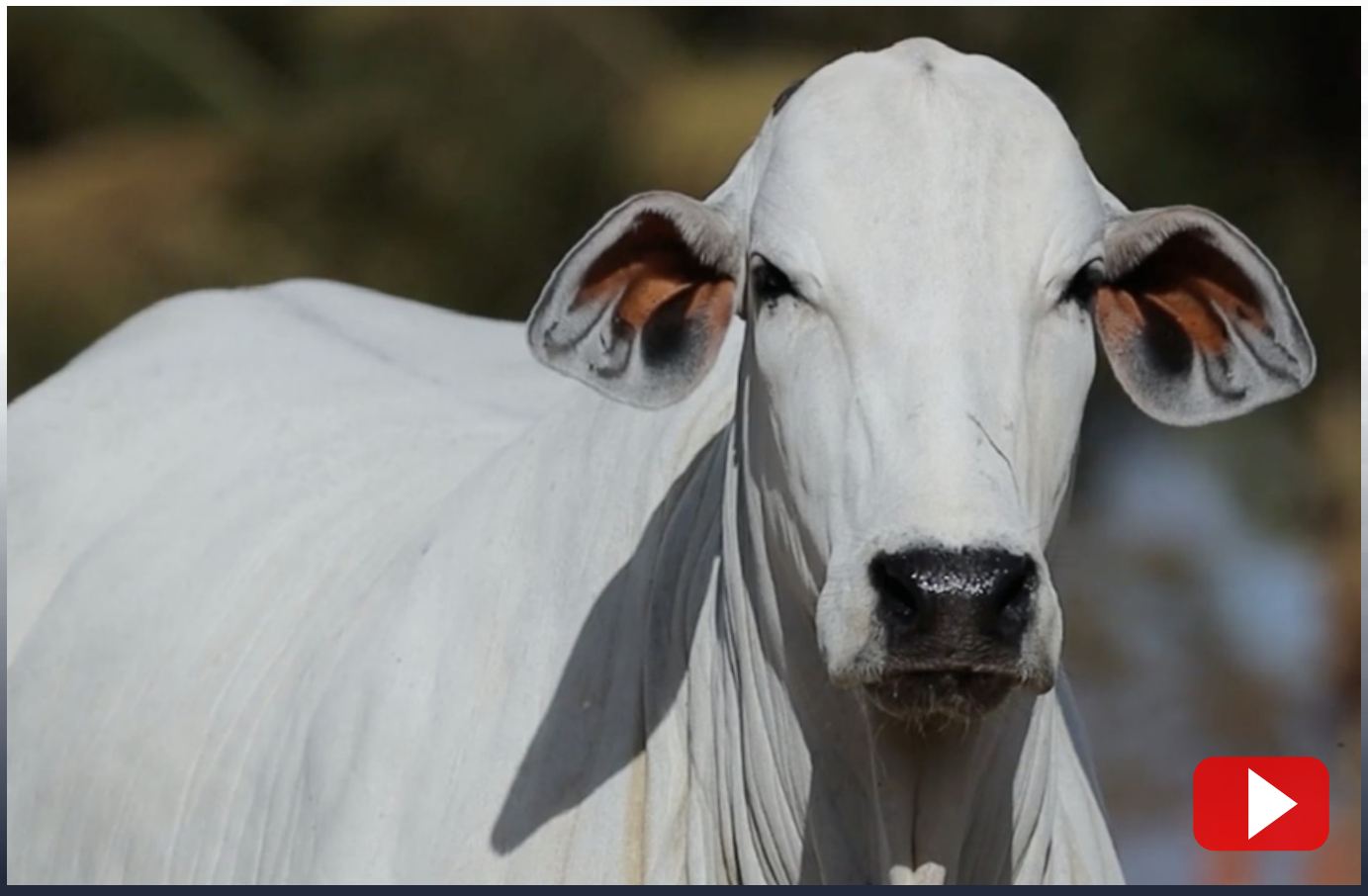

LOTE

07

INDIVIDUAL

SUPER PRECOCE

Nelore Paranã

A4052 PARANÃ

RG: **PAR A 4052** • Nasc.: **11/11/2020** • FÊMEA

QUARK COL.

CORONEL FIV CAMPARINO

TOALHA FIV DO JHV

IMPERADOR CAMPARINO

BITELO DS

BURGUESA DA TRADIÇÃO

OFERTA DA TRADIÇÃO

RAMBO DA MN

BRADO S.MARINA

XAMANA DA JANDAIA

DANCA FIV DO PARANÃ

BIG BEN DA S.NICE

FLAGRA TE SJ COCAL

EXUBERANT TE DA SABIÁ

iABCZ: 14,44 • DECA: 1

Prenhe do ESTORIL MATINHA. Previsão de parto: 08/11/2022.
iABCZg (ventre): 24,06 • DECA: 1

DESTAQUE NO INTRAREBANHO PARA PESO

DESTAQUE NO INTRAREBANHO PARA AOL

DESTAQUE NO INTRAREBANHO PARA MAR

Reserva GENÉTICA PARANÃ 2022

LOTE
08
INDIVIDUAL

PRECOCE

Nelore Paranã

A3866 PARANÃ

RG: **PAR A 3866** • Nasc.: **06/10/2020** • FÊMEA

HUNO DA MN
CAMPEÃO DA MN
D1342 DA MN

CALIBRE FIV CAMPARINO

QUARK COL.
JHVM 9862 FIV CAMPARINO
OLIMPÍADA DO JHV

BRADO S.MARINA
LANDAU DA DI GENIO
DIMA DA DI GENIO

FRAGATA DO PARANÃ

BITELO DA SS
FADA FIV DA MATA
FADA DA CAPARAÓ

iABCZ: 12,55 • DECA: 1

Prenhe do REM HERMOSO. Previsão de parto: 10/11/2022.
iABCZg (ventre): 22,76 • DECA: 1

DESTAQUE NO INTRAREBANHO PARA PESO

DESTAQUE NO INTRAREBANHO PARA AOL

DESTAQUE NO INTRAREBANHO PARA ACAB

LOTE

09

INDIVIDUAL

Nelore Paranã

A4568 PARANÃ

RG: **PAR A 4568** • Nasc.: **03/01/2021** • FÊMEA

QUARK COL.

7308/04 PO PERDIZES

CORALI II PO DA NI

TRUCK DA ALO BRASIL

TECELÃO DA SM

2014 DA ALO BRASIL

2429 DO MNS

BRADO S.MARINA

LANDAU DA DI GENIO

DIMA DA DI GENIO

ESTELA DO PARANÃ

LORD TE DO PARANÃ

SABINA DO PARANÃ

DECORADORA D.CELINA

iABCZ: 13,68 • DECA: 1

Prenhe do RAJAN COLONIAL. Previsão de parto: 08/11/2022.
iABCZg (ventre): 20,25 • DECA: 1

DESTAQUE NO INTRAREBANHO PARA PESO

DESTAQUE NO INTRAREBANHO PARA AOL

Reserva GENÉTICA PARANÃ 2022

LOTE
10
INDIVIDUAL

PRECOCE

Nelore Paranã

A3742 PARANÃ

RG: **PAR A 3742** • Nasc.: **17/09/2020** • FÊMEA

REM AGORTAN
REM ESPIÃO 007
REM CONSTELAÇÃO

REM GARANTIDO GENÉTICA ADITIVA

REM ARMADOR
REM DHISTINTA
REM VASCULHADA FIV

QUARK COL.
JALISCO DE NAVIRAÍ
DELICADA TE DE NAVIRAÍ

AMÉRICA DO PARANÃ

PHANTON POI ZEB.VR
POLLY DO PARANÃ
CARISMA DA TP

iABCZ: 13,48 • DECA: 1

Prenhe do ESTORIL MATINHA. Previsão de parto: 26/01/2023.
iABCZg (ventre): 23,58 • DECA: 1

DESTAQUE NO INTRAREBANHO PARA PESO

DESTAQUE NO INTRAREBANHO PARA AOL

DESTAQUE NO INTRAREBANHO PARA ACAB

LOTE

11

INDIVIDUAL

PRECOCE

Nelore Paranã

A3801 PARANÃ

RG: **PAR A 3801** • Nasc.: **25/09/2020** • FÊMEA

GALHO DO IZ
REM AGORTAN
REM RAMIS FIV

REM ESPIÃO 007

REM VOKOLO
REM CONSTELAÇÃO
REM RAINA FIV

BRADO S.MARINA
LANDAU DA DI GENIO
DIMA DA DI GENIO

ESTADIA DO PARANÃ

GALANTE DO PARANÃ
TAPERA DO PARANÃ
NATURA M3

iABCZ: 15,3 • DECA: 1

Prenhe do ZERO UM JACAMIM. Previsão de parto: 20/12/2022.
iABCZg (ventre): 18,58 • DECA: 1

DESTAQUE NO INTRAREBANHO PARA PESO

DESTAQUE NO INTRAREBANHO PARA AOL

DESTAQUE NO INTRAREBANHO PARA ACAB

DESTAQUE NO INTRAREBANHO PARA MAR

LOTE

12

INDIVIDUAL

PRECOCE

Nelore Paranã

A3873 PARANÃ

RG: **PAR A 3873** • Nasc.: **06/10/2020** • FÊMEA

REM TORIXORÉU
REM ARMADOR
REM RONDA
BELO J.MACHADO

BRADO S.MARINA
LANDAU DA DI GENIO
DIMA DA DI GENIO
DISTINTA I FIV DO PARANÃ

REM UPONIC
XAMONIX J.MACHADO
PESITA J.MACHADO

BITELO DA SS
HORÁCIA OUROFINO
ZACHA TE QG ARATAÚ

iABCZ: 21,06 • DECA: 1

Prenhe do DRUIDO DA AGRONOVA. Previsão de parto: 19/02/2023.
iABCZg (ventre): 28,15 • DECA: 1

DESTAQUE NO INTRAREBANHO PARA PESO

DESTAQUE NO INTRAREBANHO PARA AOL

DESTAQUE NO INTRAREBANHO PARA ACAB

LOTE

13

INDIVIDUAL

PRECOCE

Nelore Paranã

A3925 PARANÃ

RG: **PAR A 3925** • Nasc.: **28/10/2020** • FÊMEA

NEHRU MAT.

SHERLOCK MAT.

POLIANA MAT.

3.0 DA AGRONOVA

BACKUP

VINAYA MAT.

RUANDA MAT.

BRADO S.MARINA

LANDAU DA DI GENIO

DIMA DA DI GENIO

1050 PARANÃ

JALISCO DE NAVIRAÍ

AROEIRA DO PARANA

TAMÓIA DO PARANÃ

iABCZ: 17,47 • DECA: 1

Prenhe do ESTORIL MATINHA. Previsão de parto: 19/02/2023.
iABCZg (ventre): 25,58 • DECA: 1

DESTAQUE NO INTRAREBANHO PARA PESO

LOTE

14

INDIVIDUAL

PRECOCE

Nelore Paranã

A4580 PARANÃ

RG: **PAR A 4580** • Nasc.: **05/01/2021** • FÊMEA

REM TORIXORÉU
REM ARMADOR
REM RONDA

RAMBO DA MN
BRADO S.MARINA
XAMANA DA JANDAIA

REM EMBAIXADOR

BALBÚCIA DO PARANÃ

REM UPONIC
REM BATITA
REM RABIL

VERMUT DA FORT.VR
NAYCE TE DO PARANÃ
ACÁCIA DA TP

iABCZ: 20,31 • DECA: 1

Prenhe do REM HERMOSO. Previsão de parto: 18/02/2023.
iABCZg (ventre): 26,64 • DECA: 1

DESTAQUE NO INTRAREBANHO PARA PESO

DESTAQUE NO INTRAREBANHO PARA AOL

DESTAQUE NO INTRAREBANHO PARA ACAB

DESTAQUE NO INTRAREBANHO PARA MAR

LOTE

15

INDIVIDUAL

PRECOCE

Nelore Paranã

A3707 PARANÃ

RG: **PAR A 3707** • Nasc.: **06/09/2020** • FÊMEA

REM RICKET
REM VOKOLO
REM TAKAKA

QUARUP BONSUCESSO

GANGES COL.
MAYA BONSUCESSO
HARMONIA BONSUCESSO

BASCO DA SM
KAYAK TE MAFRA
LIAKA DA RS I

HIMA FIV DO PARANÃ

BITELO DA SS
ELEGANCE FIV GUARÁ
ELEGANCE II TE UNIMAR

iABCZ: 12,3 • DECA: 1

Prenhe do REM GARANTIDO. Previsão de parto: 20/12/2022.
iABCZg (ventre): 18,9 • DECA: 1

DESTAQUE NO INTRAREBANHO PARA PESO

DESTAQUE NO INTRAREBANHO PARA AOL

LOTE

16

INDIVIDUAL

PRECOCE

Nelore Paranã

A4475 PARANÃ

RG: **PAR A 4475** • Nasc.: **15/12/2020** • FÊMEA

REM RICKET

REM VOKOLO

REM TAKAKA

QUARUP BONSUCESSO

GANGES COL.

MAYA BONSUCESSO

HARMONIA BONSUCESSO

BASCO DA SM

KAYAK TE MAFRA

LIAKA DA RS I

HACELGA FIV DO PARANÃ

RAMBO DA MN

ROMANA II FIV DA MV

HAMINA FIV DA MV

iABCZ: 16,33 • DECA: 1

Prenhe do DRUIDO DA AGRONOVA. Previsão de parto: 25/01/2023.
iABCZg (ventre): 25,78 • DECA: 1

DESTAQUE NO INTRAREBANHO PARA PESO

DESTAQUE NO INTRAREBANHO PARA ACAB

LOTE

17

INDIVIDUAL

PRECOCE

Nelore Paranã

A4378 PARANÃ

RG: **PAR A 4378** • Nasc.: **12/12/2020** • FÊMEA

7308/04 PO PERDIZES
TRUCK DA ALO BRASIL
2014 DA ALO BRASIL

TNT

REM USP
GOROTÉIA
LILICA

BRADO S.MARINA
LANDAU DA DI GENIO
DIMA DA DI GENIO

HINFANTARIA FIV DO PARANÃ

BITELO DA SS
VACINA VII DA RECREIO
VACINA DA SM

iABCZ: 16,34 • DECA: 1

Prenhe do DRUIDO DA AGRONOVA. Previsão de parto: 25/01/2023.
iABCZg (ventre): 25,79 • DECA: 1

DESTAQUE NO INTRAREBANHO PARA PESO

DESTAQUE NO INTRAREBANHO PARA AOL

DESTAQUE NO INTRAREBANHO PARA ACAB

LOTE

18

INDIVIDUAL

PRECOCE

Nelore Paranã

A3798 PARANÃ

RG: **PAR A 3798** • Nasc.: **25/09/2020** • FÊMEA

7308/04 PO PERDIZES

TRUCK DA ALO BRASIL

2014 DA ALO BRASIL

TNT

REM USP

GOROTÉIA

LILICA

TECELÃO DA SM

NAVIRAÍ FIV JIGAR

DANÇA TE DE NAVIRAÍ

EVASIVA DO PARANÃ

LABIRINTO TE PARANÃ

AKARINA DO PARANÃ

SEARA DO PARANÃ

iABCZ: 12,43 • DECA: 1

Prenhe do ESTORIL MATINHA. Previsão de parto: 19/02/2023.
iABCZg (ventre): 23,06 • DECA: 1

Reserva GENÉTICA PARANÃ 2022

LOTE
19
INDIVIDUAL

PRECOCE

Nelore Paranã

A3715 PARANÃ

RG: **PAR A 3715** • Nasc.: **10/09/2020** • FÊMEA

7308/04 PO PERDIZES
TRUCK DA ALO BRASIL
2014 DA ALO BRASIL

TNT

REM USP
GOROTÉIA
LILICA

RAMBO DA MN
BRADO S.MARINA
XAMANA DA JANDAIA

DINAH DO PARANÃ

GALANTE DO PARANÃ
PACANDY DO PARANÃ
CABBALAH TE BOVITA

iABCZ: 18,01 • DECA: 1

Prenhe do APOLLO PARANÃ. Previsão de parto: 10/11/2022.
iABCZg (ventre): 22,63 • DECA: 1

DESTAQUE NO INTRAREBANHO PARA PESO
DESTAQUE NO INTRAREBANHO PARA AOL
DESTAQUE NO INTRAREBANHO PARA ACAB
DESTAQUE NO INTRAREBANHO PARA MAR

LOTE

20

INDIVIDUAL

PRECOCE

Nelore Paranã

A3947 PARANÃ

RG: **PAR A 3947** • Nasc.: **01/11/2020** • FÊMEA

REM TORIXORÉU
REM ARMADOR
REM RONDA

BELO J.MACHADO

REM UPONIC
XAMONIX J.MACHADO
PESITA J.MACHADO

TECELÃO DA SM
NAVIRAÍ FIV JIGAR
DANÇA TE DE NAVIRAÍ

INARA II FIV PARANÃ

BITELO DA SS
LA PRADA FIV DA ABC
PRADA TE DA SABIÁ

iABCZ: 16,6 • DECA: 1

Prenhe do ZERO UM JACAMIM. Previsão de parto: 18/12/2022.
iABCZg (ventre): 19,23 • DECA: 1

DESTAQUE NO INTRAREBANHO PARA PESO

DESTAQUE NO INTRAREBANHO PARA AOL

Reserva GENÉTICA PARANÃ 2022

LOTE
21
INDIVIDUAL

PRECOCE

Nelore Paranã

A4531 PARANÃ

RG: **PAR A 4531** • Nasc.: **11/01/2021** • FÊMEA

REM TORIXORÉU
REM ARMADOR
REM RONDA

BELO J.MACHADO

REM UPONIC
XAMONIX J.MACHADO
PESITA J.MACHADO

RAMBO DA MN
BRADO S.MARINA
XAMANA DA JANDAIA

VACINA FIV DO PARANÃ

BITELO DA SS
VACINA VII DA RECREIO
VACINA DA SM

iABCZ: 21,16 • DECA: 1

Prenhe do ESCANDINAVO MATINHA. Previsão de parto: 17/02/2023.
iABCZg (ventre): 26,1 • DECA: 11

DESTAQUE NO INTRAREBANHO PARA PESO

DESTAQUE NO INTRAREBANHO PARA AOL

DESTAQUE NO INTRAREBANHO PARA ACAB

Reserva GENÉTICA PARANÃ 2022

LOTE
22
INDIVIDUAL

PRECOCE

Nelore Paranã

A3746 PARANÃ

RG: **PAR A 3746** • Nasc.: **17/09/2020** • FÊMEA

GALHO DO IZ
REM AGORTAN
REM RAMIS FIV

REM ESPIÃO 007

REM VOKOLO
REM CONSTELAÇÃO
REM RAINA FIV

1646 DA MN
HELÍACO DA JAVA
DÉLIA DA JAVA

NYSMARA II FIV DO PARANÃ

BIG BEN DA S.NICE
NYSMARA TE DO PARANÃ
FIESTA DO PARANÃ

iABCZ: 14,73 • DECA: 1

Prenhe do SEGREDO DO IZ. Previsão de parto: 17/02/2023.
iABCZg (ventre): 14,05 • DECA: 1

DESTAQUE NO INTRAREBANHO PARA AOL

LOTE

23

INDIVIDUAL

PRECOCE

Nelore Paranã

A4556 PARANÃ

RG: **PAR A 4556** • Nasc.: **01/01/2021** • FÊMEA

GALHO DO IZ
REM AGORTAN
REM RAMIS FIV

REM ESPIÃO 007

REM VOKOLO
REM CONSTELAÇÃO
REM RAINA FIV

RAMBO DA MN
BRADO S.MARINA
XAMANA DA JANDAIA

CARISMA DO PARANÃ

PANAGPUR AL DA PAUL.
NALINDRY DO PARANÃ
CABANA DA SAMÉLIA

iABCZ: 16 • DECA: 1

Prenhe do GUERREIRO DA HORA. Previsão de parto: 25/01/2023.
iABCZg (ventre): 22,56 • DECA: 1

DESTAQUE NO INTRAREBANHO PARA PESO

DESTAQUE NO INTRAREBANHO PARA AOL

DESTAQUE NO INTRAREBANHO PARA ACAB

LOTE

24

INDIVIDUAL

Reserva GENÉTICA PARANÃ 2022

PRECOCE

Nelore Paranã

A3727 PARANÃ

RG: **PAR A 3727** • Nasc.: **14/09/2020** • FÊMEA

GALHO DO IZ
REM AGORTAN
REM RAMIS FIV

REM ESPIÃO 007

REM VOKOLO
REM CONSTELAÇÃO
REM RAINA FIV

ÁTMA DE NAVIRAÍ
DONATO DE NAVIRAÍ
BATINA DA SM

HORÁCIA FIV DO PARANÃ

BITELO DA SS
HORÁCIA OUROFINO
ZACHA TE QG ARATAÚ

iABCZ: 16,04 • DECA: 1

Prenhe do APOLLO PARANÃ. Previsão de parto: 20/12/2022.
iABCZg (ventre): 21,65 • DECA: 1

DESTAQUE NO INTRAREBANHO PARA PESO

LOTE

25

INDIVIDUAL

PRECOCE

Nelore Paranã

A4346 PARANÃ

RG: **PAR A 4346** • Nasc.: **11/12/2020** • FÊMEA

REM AGORTAN
REM ESPIÃO 007
REM CONSTELAÇÃO

REM GARANTIDO GENÉTICA ADITIVA

REM ARMADOR
REM DHISTINTA
REM VASCULHADA FIV

1646 DA MN
HELÍACO DA JAVA
DÉLIA DA JAVA

NYSMARA I FIV DO PARANÃ

BIG BEN DA S.NICE
NYSMARA TE DO PARANÃ
FIESTA DO PARANÃ

iABCZ: 15,1 • DECA: 1

Prenhe do ESCANDINAVO MATINHA. Previsão de parto: 08/01/2023.
iABCZg (ventre): 23,07 • DECA: 1

DESTAQUE NO INTRAREBANHO PARA PESO

DESTAQUE NO INTRAREBANHO PARA AOL

LOTE

26

INDIVIDUAL

PRECOCE

Nelore Paranã

A4342 PARANÃ

RG: **PAR A 4342** • Nasc.: **11/12/2020** • FÊMEA

REM AGORTAN
REM ESPIÃO 007
REM CONSTELAÇÃO
REM GARANTIDO GENÉTICA ADITIVA
REM ARMADOR
REM DHISTINTA
REM VASCULHADA FIV

ÁTMA DE NAVIRAÍ
DONATO DE NAVIRAÍ
BATINA DA SM
CÂNIA DO PARANÃ
BITELO DA SS
KANIA TE PORT.
BIG SALSA TE

iABCZ: 14 • DECA: 1

Prenhe do FABULOSO GUADALUPE. Previsão de parto: 18/12/2022.
iABCZg (ventre): 25,57 • DECA: 1

DESTAQUE NO INTRAREBANHO PARA PESO

DESTAQUE NO INTRAREBANHO PARA AOL

DESTAQUE NO INTRAREBANHO PARA ACAB

Reserva GENÉTICA PARANÃ 2022

LOTE
27
INDIVIDUAL

PRECOCE

Nelore Paranã

A4007 PARANÃ

RG: **PAR A 4007** • Nasc.: **07/11/2020** • FÊMEA

QUARK COL.
CORONEL FIV CAMPARINO
TOALHA FIV DO JHV

IMPERADOR CAMPARINO

BITELO DS
BURGUESA DA TRADIÇÃO
OFERTA DA TRADIÇÃO

LUDY DE GARÇA
BITELO DA SS
TAREFA DA SS

VALA FIV DO PARANÃ

FAJARDO DA GB
VALA B.CORREIA
OUTRA B.CORREIA

iABCZ: 9,65 • DECA: 2

Prenhe do ESTORIL MATINHA. Previsão de parto: 25/01/2023.
iABCZg (ventre): 21,67 • DECA: 1

Reserva Genética Paraná 2022

LOTE
28
INDIVIDUAL

PRECOCE

Nelore Paranã

A4169 PARANÃ

RG: **PAR A 4169** • Nasc.: **28/11/2020** • FÊMEA

QUARK COL.
CORONEL FIV CAMPARINO
TOALHA FIV DO JHV

IMPERADOR CAMPARINO

BITELO DS
BURGUESA DA TRADIÇÃO
OFERTA DA TRADIÇÃO

IDÍLIO DA YB
FAJARDO DA GB
BAILARINA DA GB

MEMÓRIA FIV DA MV

PANAGPUR AL DA PAUL.
HASTA TE
CANETA

iABCZ: 9,22 • DECA: 2

Prenhe do REM HERMOSO. Previsão de parto: 25/01/2023.
iABCZg (ventre): 21,1 • DECA: 1

DESTAQUE NO INTRAREBANHO PARA PESO

DESTAQUE NO INTRAREBANHO PARA AOL

DESTAQUE NO INTRAREBANHO PARA ACAB

LOTE

29

INDIVIDUAL

PRECOCE

Nelore Paranã

A4189 PARANÃ

RG: **PAR A 4189** • Nasc.: **01/12/2020** • FÊMEA

QUARK COL.

CORONEL FIV CAMPARINO

TOALHA FIV DO JHV

IMPERADOR CAMPARINO

BITELO DS

BURGUESA DA TRADIÇÃO

OFERTA DA TRADIÇÃO

1646 DA MN

GANDHI PO DA NI

GARUDA POI DA NI

ROMANA FIV DA MV

PANAGPUR AL DA PAUL.

HASTA TE

CANETA

iABCZ: 7,94 • DECA: 3

Prenhe do RETRATO FIV DA S.NICE. Previsão de parto: 18/02/2023.

iABCZg (ventre): 19,31 • DECA: 1

DESTAQUE NO INTRAREBANHO PARA PESO

DESTAQUE NO INTRAREBANHO PARA AOL

DESTAQUE NO INTRAREBANHO PARA ACAB

DESTAQUE NO INTRAREBANHO PARA MAR

LOTE

30

INDIVIDUAL

PRECOCE

Nelore Paranã

A4214 PARANÃ

RG: **PAR A 4214** • Nasc.: **04/12/2020** • FÊMEA

RAMBO DA MN

BRADO S.MARINA

XAMANA DA JANDAIA

LANDAU DA DI GENIO

FAJARDO DA GB

DIMA DA DI GENIO

GAMAYANA TE PONTAL

BARRANCO 1171

1646 DA MN

HIALITA LAMU

ASSECLA F MATA VELHA

BIG BEN DA S.NICE

ELEGANCE II TE UNIMAR

ESSÊNCIA TE GUADALUPE

iABCZ: 14,23 • DECA: 1

Prenhe do REM HERMOSO. Previsão de parto: 17/02/2023.
iABCZg (ventre): 23,6 • DECA: 1

DESTAQUE NO INTRAREBANHO PARA PESO

DESTAQUE NO INTRAREBANHO PARA ACAB

Reserva GENÉTICA PARANÃ 2022

LOTE
31
INDIVIDUAL

PRECOCE

Nelore Paranã

A3933 PARANÃ

RG: **PAR A 3933** • Nasc.: **29/10/2020** • FÊMEA

7308/04 PO PERDIZES
TRUCK DA ALO BRASIL
2014 DA ALO BRASIL

PASSAPORTE DA DI GENIO

URAPURU DA AT
LAPORTEA DA DI GENIO
MANIA GUADALUPE

BRADO S.MARINA
LANDAU DA DI GENIO
DIMA DA DI GENIO

NAFTA DA DI GENIO

BITELO DA SS
FADA 01 FIV JB DO RA
JÓIA II FIV CABAÇAL

iABCZ: 18,63 • DECA: 1

Prenhe do DIPLOMATA AGRONOVA. Previsão de parto: 10/11/2022.
iABCZg (ventre): 31,41 • DECA: 1

DESTAQUE NO INTRAREBANHO PARA PESO

DESTAQUE NO INTRAREBANHO PARA AOL

DESTAQUE NO INTRAREBANHO PARA ACAB

Reserva GENÉTICA PARANÃ 2022

LOTE
32
INDIVIDUAL

PRECOCE

Nelore Paranã

A4224 PARANÃ

RG: **PAR A 4224** • Nasc.: **05/12/2020** • FÊMEA

RAMBO DA MN
BRADO S.MARINA
XAMANA DA JANDAIA

1646 DA MN
HELÍACO DA JAVA
DÉLIA DA JAVA

LANDAU DA DI GENIO

ESTÂNCIA FIV HVP

FAJARDO DA GB
DIMA DA DI GENIO
GAMAYANA TE PONTAL

BITELO DA SS
ESTILOSA DA DI GENIO
ELEGANCE II TE UNIMAR

iABCZ: 5,63 • DECA: 4

Prenhe do GUERREIRO DA HORA. Previsão de parto: 25/01/2023.
iABCZg (ventre): 17,38 • DECA: 1

LOTE

33

INDIVIDUAL

PRECOCE

Nelore Paranã

A3884 PARANÃ

RG: **PAR A 3884** • Nasc.: **25/08/2020** • FÊMEA

GANHOSO

BIG DO BJ

LOURA DA PRIM.

LOGAN DA DI GENIO

QUARK COL.

GAVINA DA DI GENIO

APOSTILHA FIV DA AIMORÉ

RAMBO DA MN

BRADO S.MARINA

XAMANA DA JANDAIA

IMPECÁVEL FIV PARANÃ

BITELO DA SS

VACINA VII DA RECREIO

VACINA DA SM

iABCZ: 8,16 • DECA: 2

Prenhe do APOLLO PARANÃ. Previsão de parto: 10/11/2022.
iABCZg (ventre): 17,71 • DECA: 1

DESTAQUE NO INTRAREBANHO PARA MAR

LOTE

34

INDIVIDUAL

PRECOCE

Nelore Paranã

A3976 PARANÃ

RG: **PAR A 3976** • Nasc.: **03/11/2020** • FÊMEA

RAMBO DA MN
ENCARTE DS
BALTA DS

BITELO DS

B2816 DA MN
DÁCIA DS
SIMPATIA DS

LUDY DE GARÇA
BITELO DA SS
TAREFA DA SS

GLAVA II TE PORT.

BIG BEN DA S.NICE
BIG SALSA TE
SALSA DA CAMPESTRE

iABCZ: 12,84 • DECA: 1

Prenhe do REM HERMOSO. Previsão de parto: 18/12/2022.
iABCZg (ventre): 22,91 • DECA: 11

DESTAQUE NO INTRAREBANHO PARA PESO

Reserva GENÉTICA PARANÃ 2022

LOTE
35
INDIVIDUAL

SUPER PRECOCE

Nelore Paranã

A4965 PARANÃ

RG: **PAR A 4965** • Nasc.: **16/03/2021** • FÊMEA

PAYSANDU DE NAVIRAÍ
BASCO DA SM
TAQUIRA DA SM

KAYAK TE MAFRA

HELÍACO DA JAVA
LIAKA DA RS I
CARTAGENA DA ÔNIX

LUDY DE GARÇA
BITELO DA SS
TAREFA DA SS

DIXIE FIV AGRO JB

BIG BEN DA S.NICE
PRADA TE DA SABIÁ
EUFORIA DA SABIÁ

iABCZ: 5,82 • DECA: 3

Prenhe do GURREIRO DA HORA. Previsão de parto: 18/02/2023.
iABCZg (ventre): 17,47 • DECA: 1

LOTE

36

INDIVIDUAL

Nelore Paranã

A4068 PARANÃ

RG: **PAR A 4068** • Nasc.: **12/11/2020** • FÊMEA

REM TORIXORÉU
REM ARMADOR
REM RONDA

REM DHEEF

QUARK COL.
REM ULÍCIA
REM OPPY TE

TANGO
RAMBO DA MN
A1359 DA MN

MARÉA VI FIV APAN

1646 DA MN
MARÉA V TE J.GALERA
ITÁLIA IV TE J.GALERA

iABCZ: 22,66 • DECA: 1

Prenhe do RAJAN COLONIAL. Previsão de parto: 08/11/2022.
iABCZg (ventre): 24,74 • DECA: 1

DESTAQUE NO INTRAREBANHO PARA PESO

DESTAQUE NO INTRAREBANHO PARA MAR

LOTE

37

INDIVIDUAL

PRECOCE

Nelore Paranã

A4094 PARANÃ

RG: **PAR A 4094** • Nasc.: **17/11/2020** • FÊMEA

REM TORIXORÉU
REM ARMADOR
REM RONDA

REM DHEEF

QUARK COL.
REM ULÍCIA
REM OPPY TE

BRADO S.MARINA
LANDAU DA DI GENIO
DIMA DA DI GENIO

ETIÓPIA FIV DO PARANÃ

BITELO DA SS
PRINCESA III FIV MV
HASTA TE

iABCZ: 16,03 • DECA: 1

Prenhe do QUARUP BONSUCESSO. Previsão de parto: 25/01/2023.
iABCZg (ventre): 18,61 • DECA: 1

DESTAQUE NO INTRAREBANHO PARA PESO

DESTAQUE NO INTRAREBANHO PARA AOL

LOTE

38

INDIVIDUAL

PRECOCE

Nelore Paranã

A3889 PARANÃ

RG: **PAR A 3889** • Nasc.: **10/10/2020** • FÊMEA

HUNO DA MN
CAMPEÃO DA MN
D1342 DA MN

CALIBRE FIV CAMPARINO

QUARK COL.
JHVM 9862 FIV CAMPARINO
OLIMPÍADA DO JHV

GAROTO TE DE NAVIRAÍ
JABRIEL FIV DE NAVIRAÍ
FILUSTRIA DE NAVIRAÍ

FREELANDER FIV DO PARANÃ

RHENNO FIV KUBERA
LECHIA DA CRISTAL
HAMINA FIV DA MV

iABCZ: 10,7 • DECA: 2

Prenhe do RAJAN COLONIAL. Previsão de parto: 10/11/2022.
iABCZg (ventre): 18,76 • DECA: 1

DESTAQUE NO INTRAREBANHO PARA PESO

DESTAQUE NO INTRAREBANHO PARA ACAB

Reserva GENÉTICA PARANÃ 2022

LOTE
39
INDIVIDUAL

PRECOCE

Nelore Paranã

A3963 PARANÃ

RG: **PAR A 3963** • Nasc.: **03/11/2020** • FÊMEA

HUNO DA MN
CAMPEÃO DA MN
D1342 DA MN

CALIBRE FIV CAMPARINO

QUARK COL.
JHVM 9862 FIV CAMPARINO
OLIMPÍADA DO JHV

BITELO DA SS
JERU FIV DO BRUMADO
MALLIKA POI DO BR

ISTELLA FIV DO PARANÃ

BASCO DA SM
AMETISTA FIV CIAV
IZABELLA FIV FORT.VR

iABCZ: 8,49 • DECA: 2

Prenhe do B6777 DA S.NICE. Previsão de parto: 25/01/2023.
iABCZg (ventre): 21,22 • DECA: 1

DESTAQUE NO INTRAREBANHO PARA PESO

DESTAQUE NO INTRAREBANHO PARA AOL

DESTAQUE NO INTRAREBANHO PARA MAR

LOTE

40

INDIVIDUAL

PRECOCE

Nelore Paranã

A3802 PARANÃ

RG: **PAR A 3802** • Nasc.: **25/09/2020** • FÊMEA

REM ARMADOR

VERNON MAT.

PARMA MAT.

ÁTMA DE NAVIRAÍ

DONATO DE NAVIRAÍ

BATINA DA SM

CARANDAH MAT.

DHONA DO PARANÃ

SAIGON MAT.

ANDREZA MAT.

TRILHA MAT.

BITELO DA SS

LA PRADA FIV DA ABC

PRADA TE DA SABIÁ

iABCZ: 13,13 • DECA: 1

Prenhe do ESTORIL MATINHA. Previsão de parto: 10/11/2022.
iABCZg (ventre): 23,41 • DECA: 1

DESTAQUE NO INTRAREBANHO PARA MAR

LOTE

41

INDIVIDUAL

Nelore Paranã

A4013 PARANÃ

RG: **PAR A 4013** • Nasc.: **09/11/2020** • FÊMEA

REM TORIXORÉU
REM ARMADOR
REM RONDA
REM DHEEF

ENCARTE DS
BITELO DS
DÁCIA DS
BIOGRAFIA DA GUADALUPE

QUARK COL.
REM ULÍCIA
REM OPPY TE

BITELO DA SS
DAFNE FIV DA SIS
SHE DA GENEBRA

iABCZ: 14,1 • DECA: 1

Prenhe do RAJAN COLONIAL. Previsão de parto: 08/11/2022.
iABCZg (ventre): 20,46 • DECA: 1

DESTAQUE NO INTRAREBANHO PARA PESO

DESTAQUE NO INTRAREBANHO PARA AOL

LOTE

42

INDIVIDUAL

Nelore Paranã

A4246 PARANÃ

RG: **PAR A 4246** • Nasc.: **07/12/2020** • FÊMEA

REM TORIXORÉU
REM ARMADOR
REM RONDA

REM DHEEF

QUARK COL.
REM ULÍCIA
REM OPPY TE

LUDY DE GARÇA
BITELO DA SS
TAREFA DA SS

NILANI FIV NRIO

GANDHI PO DA NI
XAQUIRA I J.GALERA
JORDÂNIA XXVII FIV PONTAL

iABCZ: 12,37 • DECA: 1

Prenhe do RAJAN COLONIAL. Previsão de parto: 10/11/2022.
iABCZg (ventre): 19,59 • DECA: 1

LOTE

43

INDIVIDUAL

PRECOCE

Nelore Paranã

A4255 PARANÃ

RG: **PAR A 4255** • Nasc.: **09/12/2020** • FÊMEA

REM TORIXORÉU
REM ARMADOR
REM RONDA

REM DHEEF

QUARK COL.
REM ULÍCIA
REM OPPY TE

LUDY DE GARÇA
BITELO DA SS
TAREFA DA SS

BRANCA 1 DOUR PAULICÉIA

HELÍACO DA JAVA
BRANCA FIV PRA VOCÊ
PRADA TE DA SABIÁ

iABCZ: 19,32 • DECA: 1

Prenhe do ZERO UM JACAMIM. Previsão de parto: 25/01/2023.
iABCZg (ventre): 20,59 • DECA: 1

DESTAQUE NO INTRAREBANHO PARA PESO

DESTAQUE NO INTRAREBANHO PARA AOL

LOTE

44

INDIVIDUAL

Nelore Paranã

A3728 PARANÃ

RG: **PAR A 3728** • Nasc.: **14/09/2020** • FÊMEA

MOYNE REM
REM QUISCO
MINALA REM

REM USP

RAMBO DA MN
REM RÉGIS
OLLYNA TE REM

BITELO DS
RAUSOR DO BOITEL
GRAMINHA

HEVIATA DO PARANÃ

LORD TE DO PARANÃ
NABICCIA DO PARANÃ
JIVAGUIA DO PARANÃ

iABCZ: 15,76 • DECA: 1

Prenhe do REM HERMOSO. Previsão de parto: 18/02/2023.
iABCZg (ventre): 24,37 • DECA: 1

Reserva GENÉTICA PARANÃ 2022

LOTE
45
INDIVIDUAL

Nelore Paranã

A3616 PARANÃ

RG: **PAR A 3616** • Nasc.: **14/07/2020** • FÊMEA

MOYNE REM
REM QUISCO
MINALA REM

REM USP

RAMBO DA MN
REM RÉGIS
OLLYNA TE REM

PANAGPUR AL DA PAUL.
ENLEVO DA MORUNGABA
VEDETE DA MORUNGABA

HARIMAT TE PORT.

BIG BEN DA S.NICE
BIG SALSA TE
SALSA DA CAMPESTRE

iABCZ: 18,19 • DECA: 1

Prenhe do ESTORIL MATINHA. Previsão de parto: 19/02/2023.
iABCZg (ventre): 25,94 • DECA: 1

DESTAQUE NO INTRAREBANHO PARA ACAB

DESTAQUE NO INTRAREBANHO PARA MAR

LOTE

46

INDIVIDUAL

PRECOCE

Nelore Paranã

A3654 PARANÃ

RG: **PAR A 3654** • Nasc.: **28/07/2020** • FÊMEA

MOYNE REM
REM QUISCO
MINALA REM

REM USP

RAMBO DA MN
REM RÉGIS
OLLYNA TE REM

PANAGPUR AL DA PAUL.
ENLEVO DA MORUNGABA
VEDETE DA MORUNGABA

HARIMAT TE PORT.

BIG BEN DA S.NICE
BIG SALSA TE
SALSA DA CAMPESTRE

iABCZ: 18,19 • DECA: 1

Prenhe do DIPLOMATA AGRONOVA. Previsão de parto: 10/11/2022.
iABCZg (ventre): 31,19 • DECA: 1

DESTAQUE NO INTRAREBANHO PARA PESO

DESTAQUE NO INTRAREBANHO PARA AOL

LOTE

47

INDIVIDUAL

PRECOCE

Nelore Paranã

A4678 PARANÃ

RG: **PAR A 4678** • Nasc.: **16/01/2021** • FÊMEA

MOYNE REM

REM QUISCO

MINALA REM

REM USP

RAMBO DA MN

REM RÉGIS

OLLYNA TE REM

LUDY DE GARÇA

BITELO DA SS

TAREFA DA SS

IVANA FIV DO PARANÃ

RAMBO DA MN

ROMANA II FIV DA MV

HAMINA FIV DA MV

iABCZ: 17,69 • DECA: 1

Prenhe do DRUIDO DA AGRONOVA. Previsão de parto: 18/02/2023.
iABCZg (ventre): 26,46 • DECA: 1

LOTE

48

INDIVIDUAL

PRECOCE

Nelore Paranã

A3767 PARANÃ

RG: **PAR A 3767** • Nasc.: **21/09/2020** • FÊMEA

QUARK COL.

7308/04 PO PERDIZES

CORALI II PO DA NI

TRUCK DA ALO BRASIL

TECELÃO DA SM

2014 DA ALO BRASIL

2429 DO MNS

INNSBRUCK DA GUADALUPE

MISSONI TE GUADALUPE

RYATNA 14 TE DA SABIÁ

BALATI COLORADO

ENLEVO DA MORUNGABA

GALATI 11 COLORADO

ROMÊNIA 1 COLORADO

iABCZ: 13,05 • DECA: 1

Prenhe do APOLLO PARANÃ. Previsão de parto: 10/11/2022.
iABCZg (ventre): 20,15 • DECA: 1

DESTAQUE NO INTRAREBANHO PARA ACAB

LOTE

49

INDIVIDUAL

PRECOCE

Nelore Paranã

A4152 PARANÃ

RG: **PAR A 4152** • Nasc.: **26/10/2020** • FÊMEA

REM TORIXORÉU

REM ARMADOR

REM RONDA

REM DULLDOG

REM RICKET

REM URIRI

REM SIRIRI

ENCARTE DS

BITELO DS

DÁCIA DS

IADES FIV DO PARANÃ

HELÍACO DA JAVA

BAVIERA FIV J.FARIA

MAAB VALA FIV

iABCZ: 21,53 • DECA: 1

Prenhe do REM HERMOSO. Previsão de parto: 19/02/2023.
iABCZg (ventre): 27,25 • DECA: 1

DESTAQUE NO INTRAREBANHO PARA PESO

DESTAQUE NO INTRAREBANHO PARA AOL

Reserva GENÉTICA PARANÃ 2022

LOTE
50
INDIVIDUAL

PRECOCE

Nelore Paranã

A3819 PARANÃ

RG: **PAR A 3819** • Nasc.: **27/09/2020** • FÊMEA

REM TORIXORÉU
REM ARMADOR
REM RONDA

REM EMBAIXADOR

REM UPONIC
REM BATITA
REM RABIL

BRADO S.MARINA
LANDAU DA DI GENIO
DIMA DA DI GENIO

IGUAÍNA FIV DO PARANÃ

BASCO DA SM
PRANAYAMA GUADALUPE
JAVANESA TE GUADALUPE

iABCZ: 17,27 • DECA: 1

Prenhe do ESTORIL MATINHA. Previsão de parto: 10/11/2022.
iABCZg (ventre): 25,48 • DECA: 1

DESTAQUE NO INTRAREBANHO PARA PESO

DESTAQUE NO INTRAREBANHO PARA AOL

DESTAQUE NO INTRAREBANHO PARA ACAB

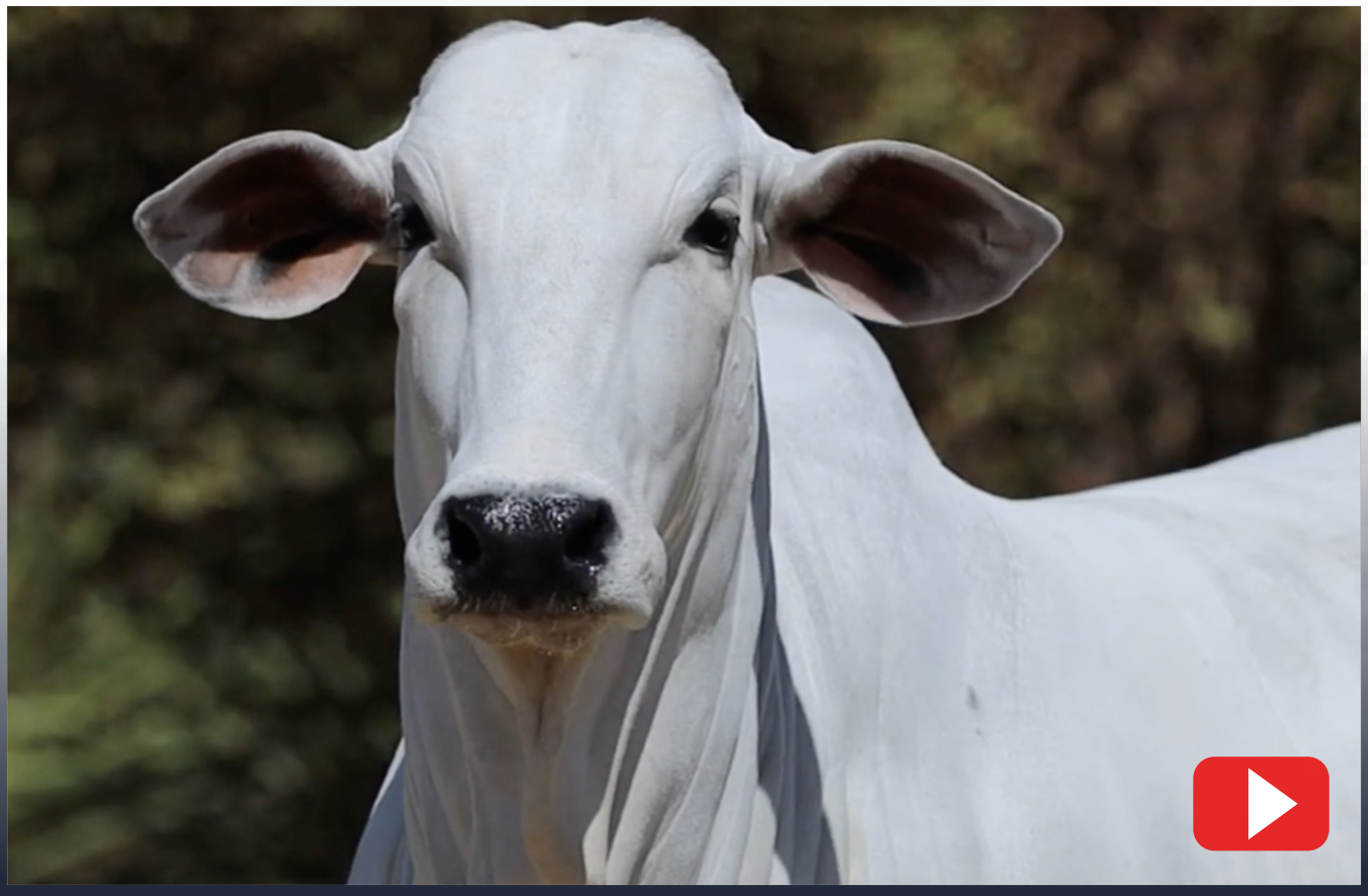

LOTE

51

INDIVIDUAL

PRECOCE

Nelore Paranã

A4547 PARANÃ

RG: **PAR A 4547** • Nasc.: **30/12/2020** • FÊMEA

REM RICKET
REM VOKOLO
REM TAKAKA

QUARUP BONSUCESSO

GANGES COL.
MAYA BONSUCESSO
HARMONIA BONSUCESSO

BRADO S.MARINA
LANDAU DA DI GENIO
DIMA DA DI GENIO

FRAMBOESA FIV DO PARANÃ

BIG BEN DA S.NICE
JADE TE S.NILZA
LONDRINA TE KUBERA

iABCZ: 14,05 • DECA: 1

Prenhe do BRASIL BEABISA. Previsão de parto: 26/01/2023.
iABCZg (ventre): 23,98 • DECA: 1

DESTAQUE NO INTRAREBANHO PARA PESO

DESTAQUE NO INTRAREBANHO PARA AOL

Reserva GENÉTICA PARANÃ 2022

LOTE
52
INDIVIDUAL

SUPER PRECOCE

Nelore Paranã

A4433 PARANÃ

RG: **PAR A 4433** • Nasc.: **23/12/2020** • FÊMEA

REM RICKET
REM VOKOLO
REM TAKAKA

QUARUP BONSUCESSO

GANGES COL.
MAYA BONSUCESSO
HARMONIA BONSUCESSO

1646 DA MN
HELÍACO DA JAVA
DÉLIA DA JAVA

FADA I FIV DO PARANÃ

BIG BEN DA S.NICE
FOLKAR TE TOP DA RAÇA
J.E.N. AÇUNCENA

iABCZ: 10,84 • DECA: 2

Prenhe do B6777 DA S.NICE. Previsão de parto: 18/12/2022.
iABCZg (ventre): 22,4 • DECA: 1

DESTAQUE NO INTRAREBANHO PARA AOL

DESTAQUE NO INTRAREBANHO PARA ACAB

LOTE

53

INDIVIDUAL

PRECOCE

Nelore Paranã

A4324 PARANÃ

RG: **PAR A 4324** • Nasc.: **07/12/2020** • FÊMEA

7308/04 PO PERDIZES
TRUCK DA ALO BRASIL
2014 DA ALO BRASIL

TNT

REM USP
GOROTÉIA
LILICA

GALANTE DO PARANÃ
LORD TE DO PARANÃ
HERANÇA TE DA TP

ABA DO PARANÃ

ÁTMA DE NAVIRAÍ
SAFIRA DO PARANÃ
ELBRA DO PARANÃ

iABCZ: 13,51 • DECA: 1

Prenhe do ESTORIL MATINHA. Previsão de parto: 18/02/2023.
iABCZg (ventre): 23,6 • DECA: 1

DESTAQUE NO INTRAREBANHO PARA MAR

LOTE

54

INDIVIDUAL

PRECOCE

Nelore Paranã

A3721 PARANÃ

RG: **PAR A 3721** • Nasc.: **13/09/2020** • FÊMEA

7308/04 PO PERDIZES
TRUCK DA ALO BRASIL
2014 DA ALO BRASIL

TNT

REM USP
GOROTÉIA
LILICA

GALANTE DO PARANÃ
LORD TE DO PARANÃ
HERANÇA TE DA TP

VERBENA DO PARANÃ

JANAJUR DO ARROIO
PANDORA FIV PARANÃ
PARÓDIA ED ARROJO

iABCZ: 14,84 • DECA: 1

Prenhe do APOLLO PARANÃ. Previsão de parto: 20/12/2022.
iABCZg (ventre): 21,05 • DECA: 1

DESTAQUE NO INTRAREBANHO PARA PESO

DESTAQUE NO INTRAREBANHO PARA MAR

LOTE

55

INDIVIDUAL

PRECOCE

Nelore Paranã

A3868 PARANÃ

RG: **PAR A 3868** • Nasc.: **06/10/2020** • FÊMEA

REM TORIXORÉU
REM ARMADOR
REM RONDA

BELO J.MACHADO

REM UPONIC
XAMONIX J.MACHADO
PESITA J.MACHADO

BASCO DA SM
KAYAK TE MAFRA
LIAKA DA RS I

GRADE FIV DO PARANÃ

BIG BEN DA S.NICE
ENDDY TE DA FORT.VR
VENA DA ZEB.VR

iABCZ: 18,81 • DECA: 1

Prenhe do RAJAN COLONIAL. Previsão de parto: 08/11/2022.
iABCZg (ventre): 22,81 • DECA: 1

LOTE

56

INDIVIDUAL

PRECOCE

Nelore Paranã

A3718 PARANÃ

RG: **PAR A 3718** • Nasc.: **11/09/2020** • FÊMEA

REM TORIXORÉU
REM ARMADOR
REM RONDA

BELO J.MACHADO

REM UPONIC
XAMONIX J.MACHADO
PESITA J.MACHADO

TECELÃO DA SM
NAVIRAÍ FIV JIGAR
DANÇA TE DE NAVIRAÍ

FECHA DO PARANÃ

BRADO S.MARINA
BELEZA DO PARANÃ
NABICCIA DO PARANÃ

iABCZ: 16,84 • DECA: 1

Prenhe do REM HERMOSO. Previsão de parto: 10/11/2022.
iABCZg (ventre): 24,91 • DECA: 1

DESTAQUE NO INTRAREBANHO PARA MAR

Reserva GENÉTICA PARANÃ 2022

LOTE
57
INDIVIDUAL

PRECOCE

Nelore Paranã

A4831 PARANÃ

RG: **PAR A 4831** • Nasc.: **13/12/2020** • FÊMEA

REM AGORTAN
REM ESPIÃO 007
REM CONSTELAÇÃO

REM GARANTIDO GENÉTICA ADITIVA

REM ARMADOR
REM DHISTINTA
REM VASCULHADA FIV

RAMBO DA MN
ZERO TE J.GALERA
ITÁLIA IV TE J.GALERA

BALBARA DO PARANÃ

BITELO DA SS
QUINA FIV DO PARANÃ
EQUIDOSA DA MÔNICA

iABCZ: 12,52 • DECA: 1

Prenhe do ESCANDINAVO MATINHA. Previsão de parto: 18/12/2022.
iABCZg (ventre): 21,78 • DECA: 1

DESTAQUE NO INTRAREBANHO PARA PESO

DESTAQUE NO INTRAREBANHO PARA AOL

DESTAQUE NO INTRAREBANHO PARA ACAB

DESTAQUE NO INTRAREBANHO PARA MAR

Reserva GENÉTICA PARANÃ 2022

LOTE
58
INDIVIDUAL

PRECOCE

Nelore Paranã

A3935 PARANÃ

RG: **PAR A 3935** • Nasc.: **30/10/2020** • FÊMEA

REM AGORTAN
REM ESPIÃO 007
REM CONSTELAÇÃO

REM GARANTIDO GENÉTICA ADITIVA

REM ARMADOR
REM DHISTINTA
REM VASCULHADA FIV

BASCO DA SM
KAYAK TE MAFRA
LIAKA DA RS I

IALE FIV PARANÃ

1646 DA MN
ESPANHA FIV CRUZ ALTA
FLAGRA TE SJ COCAL

iABCZ: 15,76 • DECA: 1

Prenhe do ESTORIL MATINHA. Previsão de parto: 10/11/2022.
iABCZg (ventre): 24,72 • DECA: 1

DESTAQUE NO INTRAREBANHO PARA ACAB

Reserva GENÉTICA PARANÃ 2022

LOTE
59
INDIVIDUAL

PRECOCE

Nelore Paranã

A3919 PARANÃ

RG: **PAR A 3919** • Nasc.: **28/10/2020** • FÊMEA

REM AGORTAN
REM ESPIÃO 007
REM CONSTELAÇÃO

REM GARANTIDO GENÉTICA ADITIVA

REM ARMADOR
REM DHISTINTA
REM VASCULHADA FIV

BASCO DA SM
KAYAK TE MAFRA
LIAKA DA RS I

ILANA FIV PARANÃ

BITELO DA SS
DIXIE FIV AGRO JB
PRADA TE DA SABIÁ

iABCZ: 16,02 • DECA: 1

Prenhe do ESTORIL MATINHA. Previsão de parto: 10/11/2022.
iABCZg (ventre): 24,85 • DECA: 1

Reserva GENÉTICA PARANÃ 2022

LOTE
60
INDIVIDUAL

SUPER PRECOCE

Nelore Paranã

A4148 PARANÃ

RG: **PAR A 4148** • Nasc.: **19/11/2020** • FÊMEA

REM AGORTAN
REM ESPIÃO 007
REM CONSTELAÇÃO

REM GARANTIDO GENÉTICA ADITIVA

REM ARMADOR
REM DHISTINTA
REM VASCULHADA FIV

LUDY DE GARÇA
BITELO DA SS
TAREFA DA SS

GEORGIA FIV DO PARANÃ

FAJARDO DA GB
INDIANA OUROFINO
DANÇA FIV DA MATA

iABCZ: 12,62 • DECA: 1

Prenhe do DRUIDO DA AGRONOVA. Previsão de parto: 08/11/2022.
iABCZg (ventre): 23,93 • DECA: 1

DESTAQUE NO INTRAREBANHO PARA PESO

DESTAQUE NO INTRAREBANHO PARA AOL

DESTAQUE NO INTRAREBANHO PARA MAR

LOTE

61

INDIVIDUAL

Nelore Paranã

A3726 PARANÃ

RG: **PAR A 3726** • Nasc.: **14/09/2020** • FÊMEA

GALHO DO IZ
REM AGORTAN
REM RAMIS FIV

REM ESPIÃO 007

REM VOKOLO
REM CONSTELAÇÃO
REM RAINA FIV

BRADO S.MARINA
LANDAU DA DI GENIO
DIMA DA DI GENIO

HERMINA FIV DO PARANÃ

GANDHI PO DA NI
NATIVA FIV HRO
FAWCETT TE DA HRO

iABCZ: 16,3 • DECA: 1

Prenhe do RETRATO FIV DA S.NICE. Previsão de parto: 19/02/2023.
iABCZg (ventre): 23,49 • DECA: 1

DESTAQUE NO INTRAREBANHO PARA PESO

Reserva GENÉTICA PARANÃ 2022

LOTE
62
INDIVIDUAL

SUPER PRECOCE

Nelore Paranã

A4021 PARANÃ

RG: **PAR A 4021** • Nasc.: **10/11/2020** • FÊMEA

GALHO DO IZ
REM AGORTAN
REM RAMIS FIV

REM ESPIÃO 007

REM VOKOLO
REM CONSTELAÇÃO
REM RAINA FIV

BRADO S.MARINA
LANDAU DA DI GENIO
DIMA DA DI GENIO

INTESIVA I FIV DO PARANÃ

BASCO DA SM
KARINA DA 3 BARRAS
CAROLINA FIV DA 3 BARRAS

iABCZ: 15,58 • DECA: 1

Prenhe do DRUIDO DA AGRONOVA. Previsão de parto: 08/11/2022.
iABCZg (ventre): 25,41 • DECA: 1

DESTAQUE NO INTRAREBANHO PARA PESO

DESTAQUE NO INTRAREBANHO PARA ACAB

LOTE

63

INDIVIDUAL

Nelore Paranã

A4851 PARANÃ

RG: **PAR A 4851** • Nasc.: **18/02/2021** • FÊMEA

GALHO DO IZ
REM AGORTAN
REM RAMIS FIV

REM ESPIÃO 007

REM VOKOLO
REM CONSTELAÇÃO
REM RAINA FIV

BASCO DA SM
KAYAK TE MAFRA
LIAKA DA RS I

JUSSARA FIV PARANÃ

BITELO DA SS
VIATINA TE J.GALERA
RYATNA 12 TE DA SABIÁ

iABCZ: 16,86 • DECA: 1

Prenhe do RETRATO FIV DA S.NICE. Previsão de parto: 18/02/2023.
iABCZg (ventre): 23,77 • DECA: 1

DESTAQUE NO INTRAREBANHO PARA PESO

DESTAQUE NO INTRAREBANHO PARA MAR

LOTE

64

INDIVIDUAL

PRECOCE

Nelore Paranã

A4600 PARANÃ

RG: **PAR A 4600** • Nasc.: **12/01/2021** • FÊMEA

MOYNE REM

REM QUISCO

MINALA REM

REM USP

RAMBO DA MN

REM RÉGIS

OLLYNA TE REM

HELÍACO DA JAVA

RHENNO FIV KUBERA

HADÉLIA NF DA ELD.

TAILÂNDIA FIV M.VERDE

JERU FIV DO BRUMADO

ORQUESTRA TE M.VERDE

MADRI TE GUADALUPE

iABCZ: 31,23 • DECA: 1

Prenhe do REM HERMOSO. Previsão de parto: 17/02/2023.
iABCZg (ventre): 32,1 • DECA: 1

LOTE

65

INDIVIDUAL

PRECOCE

Nelore Paranã

A3842 PARANÃ

RG: **PAR A 3842** • Nasc.: **01/10/2020** • FÊMEA

MANDARIN MAT.

VELERO MAT.

RUANDA MAT.

COWBOY MAT.

BACKUP

TORMAY MAT.

LANAI FIV MAT.

BASCO DA SM

KAYAK TE MAFRA

LIAKA DA RS I

FIADA FIV DO PARANÃ

BIG BEN DA S.NICE

BRIZA XII FIV DA MV

HASTA TE

iABCZ: 10,27 • DECA: 2

Prenhe do REM HERMOSO. Previsão de parto: 20/12/2022.
iABCZg (ventre): 21,62 • DECA: 1

LOTE

66

INDIVIDUAL

PRECOCE

Nelore Paranã

A3871 PARANÃ

RG: **PAR A 3871** • Nasc.: **06/10/2020** • FÊMEA

MANDARIN MAT.

VELERO MAT.

RUANDA MAT.

COWBOY MAT.

BACKUP

TORMAY MAT.

LANAI FIV MAT.

BRADO S.MARINA

LANDAU DA DI GENIO

DIMA DA DI GENIO

FEMININA I DO PARANÃ

TROVÃO TE DE NAVIRAÍ

QUALIOZA DO PARANÃ

DAIMI AL PAUL.

iABCZ: 10,74 • DECA: 2

Prenhe do DRUIDO DA AGRONOVA. Previsão de parto: 19/02/2023.
iABCZg (ventre): 22,99 • DECA: 1

DESTAQUE NO INTRAREBANHO PARA AOL

DESTAQUE NO INTRAREBANHO PARA MAR

LOTE

67

INDIVIDUAL

PRECOCE

Nelore Paranã

A4101 PARANÃ

RG: **PAR A 4101** • Nasc.: **16/11/2020** • FÊMEA

REM TORIXORÉU
REM ARMADOR
REM RONDA

REM EMBAIXADOR

REM UPONIC
REM BATITA
REM RABIL

BASCO DA SM
KAYAK TE MAFRA
LIAKA DA RS I

FIORELA FIV DO PARANÃ

FAJARDO DA GB
DEUSA FIV AGROZ
HEMATITA I FIV AGROZ

iABCZ: 20,19 • DECA: 1

Prenhe do REM HERMOSO. Previsão de parto: 18/12/2022.
iABCZg (ventre): 26,58 • DECA: 1

DESTAQUE NO INTRAREBANHO PARA PESO

DESTAQUE NO INTRAREBANHO PARA AOL

DESTAQUE NO INTRAREBANHO PARA ACAB

Reserva GENÉTICA PARANÃ 2022

LOTE
68
INDIVIDUAL

PRECOCE

Nelore Paranã

A4850 PARANÃ

RG: **PAR A 4850** • Nasc.: **22/01/2021** • FÊMEA

REM ARMADOR
REM EL ESPANHOL
REM BORRACHA
B8142 DA S.NICE

BIG DO BJ
B4739 DA S.NICE
SINA DA S.NICE

GANGES COL.
MUKESH FIV COL.
GAIMACA COL.
1250 PARANÃ

VANÁDIO TE DL
CALMARIA DO PARANÃ
PACANDY DO PARANÃ

iABCZ: 13,94 • DECA: 1

Prenhe do ESCANDINAVO MATINHA. Previsão de parto: 25/01/2023.
iABCZg (ventre): 22,49 • DECA: 1

DESTAQUE NO INTRAREBANHO PARA PESO

DESTAQUE NO INTRAREBANHO PARA AOL

DESTAQUE NO INTRAREBANHO PARA ACAB

LOTE

69

INDIVIDUAL

PRECOCE

Nelore Paranã

A3995 PARANÃ

RG: **PAR A 3995** • Nasc.: **06/11/2020** • FÊMEA

REM ARMADOR
VERNON MAT.
PARMA MAT.

CARANDAH MAT.

SAIGON MAT.
ANDREZA MAT.
TRILHA MAT.

LORD TE DO PARANÃ
VÂNDALO DO PARANÃ
ÓVIVY DO PARANÃ

IMBRA DO PARANÃ

PAYSANDU DE NAVIRAÍ
REGRA DO PARANÃ
JIVAGUIA DO PARANÃ

iABCZ: 4,57 • DECA: 4

Prenhe do APOLLO PARANÃ. Previsão de parto: 08/11/2022.
iABCZg (ventre): 15,91 • DECA: 1

DESTAQUE NO INTRAREBANHO PARA AOL

DESTAQUE NO INTRAREBANHO PARA MAR

LOTE

70

DUPLO

Nelore Paranã

A4421 PARANÃ

RG: **PAR A 4421** • Nasc.: **22/12/2020** • FÊMEA

PRECOCE

REM AGORTAN	MISSONI TE GUADALUPE
REM ESPIÃO 007	**DAFNE FIV DO PARANÃ**
REM CONSTELAÇÃO	VARSORIA FIV DO PARANÃ

iABCZ: 14,34 • DECA: 1

Prenhe do FABULOSO GUADALUPE. Previsão de parto: 25/01/2023.
iABCZg (ventre): 25,74 • DECA: 1

DESTAQUE NO INTRAREBANHO PARA PESO

DESTAQUE NO INTRAREBANHO PARA AOL

DESTAQUE NO INTRAREBANHO PARA ACAB

A4612 PARANÃ

RG: **PAR A 4612** • Nasc.: **12/01/2021** • FÊMEA

PRECOCE

REM ESPIÃO 007	VERNAL FIV DO PARANÃ
REM GARANTIDO GENÉTICA ADITIVA	**DISTINTA DO PARANÃ**
REM DHISTINTA	AMETISTA FIV CIAV

iABCZ: 13,47 • DECA: 1

Prenhe do ESTORIL MATINHA. Previsão de parto: 25/01/2023.
iABCZg (ventre): 23,58 • DECA: 1

DESTAQUE NO INTRAREBANHO PARA PESO

DESTAQUE NO INTRAREBANHO PARA AOL

DESTAQUE NO INTRAREBANHO PARA ACAB

Reserva GENÉTICA PARANÃ 2022

LOTE
71
DUPLO

Nelore Paranã

A3908 PARANÃ

RG: **PAR A 3908** • Nasc.: **27/10/2020** • FÊMEA

PRECOCE

VELERO MAT.	GALANTE DO PARANÃ
COWBOY MAT.	**RESMA DO PARANÃ**
TORMAY MAT.	BARONEZA DO PARANÃ

iABCZ: 9,01 • DECA: 2

Prenhe do REM HERMOSO. Previsão de parto: 25/01/2023.
iABCZg (ventre): 20,99 • DECA: 1

A4197 PARANÃ

RG: **PAR A 4197** • Nasc.: **02/12/2020** • FÊMEA

PRECOCE

REM ARMADOR	BRADO S.MARINA
REM DHEEF	**VACINA FIV DO PARANÃ**
REM ULÍCIA	VACINA VII DA RECREIO

iABCZ: 17,62 • DECA: 1

Prenhe do ZERO UM JACAMIM. Previsão de parto: 17/02/2023.
iABCZg (ventre): 19,74 • DECA: 1

DESTAQUE NO INTRAREBANHO PARA PESO

Reserva GENÉTICA PARANÃ 2022

LOTE
72
DUPLO

Nelore Paranã

A4576 PARANÃ

PRECOCE

RG: **PAR A 4576** • Nasc.: **03/01/2021** • FÊMEA

REM ARMADOR	LANDAU DA DI GENIO
REM EMBAIXADOR	**FIAMA FIV DO PARANÃ**
REM BATITA	HARIMAT TE PORT.

iABCZ: 21,95 • DECA: 1

Prenhe do REM HERMOSO. Previsão de parto: 25/01/2023.
iABCZg (ventre): 27,46 • DECA: 1

DESTAQUE NO INTRAREBANHO PARA AOL

A4909 PARANÃ

PRECOCE

RG: **PAR A 4909** • Nasc.: **02/01/2021** • FÊMEA

REM ARMADOR	JALISCO DE NAVIRAÍ
REM EMBAIXADOR	**AVE DO PARANÃ**
REM BATITA	PINGA FIV DO PARANÃ

iABCZ: 17,9 • DECA: 1

Prenhe do REM HERMOSO. Previsão de parto: 25/01/2023.
iABCZg (ventre): 25,44 • DECA: 1

DESTAQUE NO INTRAREBANHO PARA AOL

LOTE

73

DUPLO

Nelore Paranã

A3629 PARANÃ

RG: **PAR A 3629** • Nasc.: **19/07/2020** • FÊMEA

PRECOCE

REM QUISCO	BRADO S.MARINA
REM USP	**DIMA FIV DO PARANÃ**
REM RÉGIS	DIMA DA DI GENIO

iABCZ: 22,85 • DECA: 1

Prenhe do APOLLO PARANÃ. Previsão de parto: 10/11/2022.
iABCZg (ventre): 25,05 • DECA: 1

A3741 PARANÃ

RG: **PAR A 3741** • Nasc.: **17/09/2020** • FÊMEA

PRECOCE

TRUCK DA ALO BRASIL	JALISCO DE NAVIRAÍ
TNT	**ACIVA DO PARANÃ**
GOROTÉIA	SUSI DO PARANÃ

iABCZ: 14,01 • DECA: 1

Prenhe do REM HERMOSO. Previsão de parto: 10/11/2022.
iABCZg (ventre): 23,49 • DECA: 1

Reserva GENÉTICA PARANÃ 2022

LOTE
74
DUPLO

Nelore Paranã

A3998 PARANÃ

PRECOCE

RG: **PAR A 3998** • Nasc.: **06/11/2020** • FÊMEA

REM ARMADOR	LANDAU DA DI GENIO
BELO J.MACHADO	**INGLESA FIV PARANÃ**
XAMONIX J.MACHADO	HARIANA III FIV EXA

iABCZ: 19,75 • DECA: 1

Prenhe do ZERO UM JACAMIM. Previsão de parto: 18/12/2022.
iABCZg (ventre): 20,8 • DECA: 1

DESTAQUE NO INTRAREBANHO PARA PESO

DESTAQUE NO INTRAREBANHO PARA AOL

A3825 PARANÃ

PRECOCE

RG: **PAR A 3825** • Nasc.: **28/09/2020** • FÊMEA

REM VOKOLO	LORD TE DO PARANÃ
QUARUP BONSUCESSO	**TECA DO PARANÃ**
MAYA BONSUCESSO	NITRA FIV DO PARANÃ

iABCZ: 8,92 • DECA: 2

Prenhe do REM INCRÍVEL. Previsão de parto: 20/12/2022.
iABCZg (ventre): 16,22 • DECA: 1

LOTE

75

DUPLO

Nelore Paranã

A3723 PARANÃ

PRECOCE

RG: **PAR A 3723** • Nasc.: **13/09/2020** • FÊMEA

REM VOKOLO	HELÍACO DA JAVA
QUARUP BONSUCESSO	**DIZA FIV DO PARANÃ**
MAYA BONSUCESSO	FOLKAR TE TOP DA RAÇA

iABCZ: 11,72 • DECA: 1

Prenhe do REM HERMOSO. Previsão de parto: 26/01/2023.
iABCZg (ventre): 22,35 • DECA: 1

A3759 PARANÃ

PRECOCE

RG: **PAR A 3759** • Nasc.: **19/09/2020** • FÊMEA

TRUCK DA ALO BRASIL	LORD TE DO PARANÃ
TNT	**TAUBATÉ DO PARANÃ**
GOROTÉIA	COMADRE DA TP

iABCZ: 12,48 • DECA: 1

Prenhe do DIPLOMATA AGRONOVA. Previsão de parto: 20/12/2022.
iABCZg (ventre): 28,33 • DECA: 1

LOTE

76

DUPLO

Nelore Paranã

A4299 PARANÃ

RG: **PAR A 4299** • Nasc.: **30/12/2020** • FÊMEA

SUPER PRECOCE

REM ARMADOR

COLISEU MAT.

TORRIJA DA VICK

KAYAK TE MAFRA

ENERGIA FIV DO PARANÃ

DIJANY FIV DO CARMO

iABCZ: 13,44 • DECA: 1

Prenhe do REM HERMOSO. Previsão de parto: 02/12/2022.
iABCZg (ventre): 23,21 • DECA: 1

DESTAQUE NO INTRAREBANHO PARA PESO

DESTAQUE NO INTRAREBANHO PARA ACAB

DESTAQUE NO INTRAREBANHO PARA MAR

A4160 PARANÃ

RG: **PAR A 4160** • Nasc.: **06/11/2020** • FÊMEA

PRECOCE

REM QUISCO

REM USP

REM RÉGIS

NAVARRO DE NAVIRAÍ

IMARA FIV DO PARANÃ

ORLA DO PARANÃ

iABCZ: 13,58 • DECA: 1

Prenhe do DIPLOMATA AGRONOVA. Previsão de parto: 08/11/2022.
iABCZg (ventre): 28,88 • DECA: 1

DESTAQUE NO INTRAREBANHO PARA ACAB

LOTE

77

DUPLO

Nelore Paranã

A4903 PARANÃ

PRECOCE

RG: **PAR A 4903** • Nasc.: **12/01/2021** • FÊMEA

REM ARMADOR	TRUCK DA ALO BRASIL
6279 FIV DA EAO	**INICIATIVA DO PARANÃ**
9152 DA EAO	VELARIA FIV DO PARANÃ

iABCZ: 18,51 • DECA: 1

Prenhe do LAND ROVER DE NAVIRAÍ. Previsão de parto: 18/02/2023.
iABCZg (ventre): 17,81 • DECA: 1

DESTAQUE NO INTRAREBANHO PARA AOL

A4208 PARANÃ

PRECOCE

RG: **PAR A 4208** • Nasc.: **03/12/2020** • FÊMEA

CORONEL FIV CAMPARINO	BRADO S.MARINA
IMPERADOR CAMPARINO	**DIMA FIV DO PARANÃ**
BURGUESA DA TRADIÇÃO	DIMA DA DI GENIO

iABCZ: 17,37 • DECA: 1

Prenhe do DRUIDO DA AGRONOVA. Previsão de parto: 17/02/2023.
iABCZg (ventre): 26,3 • DECA: 1

LOTE

78

DUPLO

Nelore Paranã

A4803 PARANÃ

RG: **PAR A 4803** • Nasc.: **01/02/2021** • FÊMEA

PRECOCE

REM AGORTAN

REM ESPIÃO 007

REM CONSTELAÇÃO

JALISCO TE DE NAVIRAÍ

ABERTURA DO PARANÃ

ODÁLIA FIV DO PARANÃ

iABCZ: 16,17 • DECA: 1

Prenhe do B6777 DA S.NICE. Previsão de parto: 24/12/2022.

iABCZg (ventre): 24,06 • DECA: 1

DESTAQUE NO INTRAREBANHO PARA PESO

DESTAQUE NO INTRAREBANHO PARA AOL

DESTAQUE NO INTRAREBANHO PARA ACAB

DESTAQUE NO INTRAREBANHO PARA MAR

A4144 PARANÃ

RG: **PAR A 4144** • Nasc.: **06/11/2020** • FÊMEA

PRECOCE

REM AGORTAN

REM ESPIÃO 007

REM CONSTELAÇÃO

INDHU FIV SAUSALITO

1150 PARANÃ

RESMA DO PARANÃ

iABCZ: 16,35 • DECA: 1

Prenhe do GUERREIRO DA HORA. Previsão de parto: 25/01/2023.

iABCZg (ventre): 22,74 • DECA: 1

DESTAQUE NO INTRAREBANHO PARA MAR

LOTE

79

DUPLO

Nelore Paranã

A4562 PARANÃ

RG: **PAR A 4562** • Nasc.: **02/01/2021** • FÊMEA

PRECOCE

REM AGORTAN	VATAPU FIV DO PARANÃ
REM ESPIÃO 007	**DEKA DO PARANÃ**
REM CONSTELAÇÃO	VANUSA FIV DO PARANÃ

iABCZ: 15,97 • DECA: 1

Prenhe do FABULOSO GUADALUPE. Previsão de parto: 25/01/2023.
iABCZg (ventre): 26,56 • DECA: 1

DESTAQUE NO INTRAREBANHO PARA PESO

DESTAQUE NO INTRAREBANHO PARA ACAB

DESTAQUE NO INTRAREBANHO PARA MAR

A4825 PARANÃ

RG: **PAR A 4825** • Nasc.: **11/02/2021** • FÊMEA

SUPER PRECOCE

TRUCK DA ALO BRASIL	LANDAU DA DI GENIO
TNT	**FILIPINA FIV DO PARANÃ**
GOROTÉIA	MODELO GUADALUPE

iABCZ: 18,95 • DECA: 1

Prenhe do REM HERMOSO. Previsão de parto: 25/01/2023.
iABCZg (ventre): 25,96 • DECA: 1

DESTAQUE NO INTRAREBANHO PARA PESO

DESTAQUE NO INTRAREBANHO PARA AOL

DESTAQUE NO INTRAREBANHO PARA ACAB

DESTAQUE NO INTRAREBANHO PARA MAR

LOTE

80

DUPLO

Nelore Paranã

A4934 PARANÃ

RG: **PAR A 4934** • Nasc.: **15/02/2021** • FÊMEA

SUPER PRECOCE

BRADO S.MARINA	JERU FIV DO BRUMADO
LANDAU DA DI GENIO	**BELINDA DO JAL**
DIMA DA DI GENIO	BELINDA TE BARONESA

iABCZ: 10,03 • DECA: 2

Prenhe do RETRATO FIV DA S.NICE. Previsão de parto: 25/01/2023.
iABCZg (ventre): 20,36 • DECA: 1

DESTAQUE NO INTRAREBANHO PARA PESO

A4756 PARANÃ

RG: **PAR A 4756** • Nasc.: **26/01/2021** • FÊMEA

PRECOCE

REM QUISCO	RHENNO FIV KUBERA
REM USP	**TAILÂNDIA FIV M.VERDE**
REM RÉGIS	ORQUESTRA TE M.VERDE

iABCZ: 23,59 • DECA: 1

Prenhe do REM HERMOSO. Previsão de parto: 17/02/2023.
iABCZg (ventre): 28,28 • DECA: 1

DESTAQUE NO INTRAREBANHO PARA PESO

DESTAQUE NO INTRAREBANHO PARA AOL

DESTAQUE NO INTRAREBANHO PARA ACAB

DESTAQUE NO INTRAREBANHO PARA MAR

LOTE

81

DUPLO

Nelore Paranã

A3848 PARANÃ

PRECOCE

RG: **PAR A 3848** • Nasc.: **02/10/2020** • FÊMEA

CAMPEÃO DA MN	NASIK FIV PERBONI
CALIBRE FIV CAMPARINO	**FAÇANHA FIV DO PARANÃ**
JHVM 9862 FIV CAMPARINO	ROMANA II FIV DA MV

iABCZ: 6,9 • DECA: 3

Prenhe do RETRATO FIV DA S.NICE. Previsão de parto: 26/01/2023.
iABCZg (ventre): 18,79 • DECA: 1

DESTAQUE NO INTRAREBANHO PARA AOL

DESTAQUE NO INTRAREBANHO PARA ACAB

DESTAQUE NO INTRAREBANHO PARA MAR

A4026 PARANÃ

PRECOCE

RG: **PAR A 4026** • Nasc.: **10/11/2020** • FÊMEA

VERNON MAT.	BIG BEN DA S.NICE
CARANDAH MAT.	**NOIVA TE DO PARANÃ**
ANDREZA MAT.	CHEGADA DO PARANÃ

iABCZ: 8,67 • DECA: 2

Prenhe do ESTORIL MATINHA. Previsão de parto: 18/12/2022.
iABCZg (ventre): 21,18 • DECA: 1

LOTE

82

DUPLO

Nelore Paranã

A4669 PARANÃ

PRECOCE

RG: **PAR A 4669** • Nasc.: **16/01/2021** • FÊMEA

ENCARTE DS

BITELO DS

DÁCIA DS

ALARME EDTO

CHARME OUROFINO

HIÍPICA FIV DA RFA

iABCZ: 2,93 • DECA: 5

Prenhe do DIPLOMATA AGRONOVA. Previsão de parto: 08/01/2023.
iABCZg (ventre): 23,56 • DECA: 1

DESTAQUE NO INTRAREBANHO PARA PESO

A4151 PARANÃ

PRECOCE

RG: **PAR A 4151** • Nasc.: **25/11/2020** • FÊMEA

VELERO MAT.

COWBOY MAT.

TORMAY MAT.

NAVIRAÍ FIV JIGAR

FAJARDO DO PARANÃ

UAICA DO PARANÃ

iABCZ: 3,52 • DECA: 5

Prenhe do RETRATO FIV DA S.NICE. Previsão de parto: 25/01/2023.
iABCZg (ventre): 17,1 • DECA: 1

LOTE

83

TRIPLO

Nelore Paranã

A4398 PARANÃ

PRECOCE

RG: **PAR A 4398** • Nasc.: **17/12/2020** • FÊMEA

VELERO MAT.	JALISCO DE NAVIRAÍ
COWBOY MAT.	**ARÉLIA DO PARANÃ**
TORMAY MAT.	JUNA DO PARANÃ

iABCZ: 10,02 • DECA: 2

Prenhe do DRUIDO DA AGRONOVA. Previsão de parto: 18/02/2023.
iABCZg (ventre): 22,63 • DECA: 1

A4002 PARANÃ

PRECOCE

RG: **PAR A 4002** • Nasc.: **06/11/2020** • FÊMEA

VELERO MAT.	ALARME EDTO
COWBOY MAT.	**IMBRATEL I FIV PARANÃ**
TORMAY MAT.	EMBRATEL TE DA REC.

iABCZ: 7,88 • DECA: 3

Prenhe do RETRATO FIV DA S.NICE. Previsão de parto: 18/02/2023.
iABCZg (ventre): 19,28 • DECA: 1

DESTAQUE NO INTRAREBANHO PARA MAR

A4172 PARANÃ

PRECOCE

RG: **PAR A 4172** • Nasc.: **29/11/2020** • FÊMEA

GANGES COL.	ENLEVO DA MORUNGABA
MUKESH FIV COL.	**HARIMAT TE PORT.**
GAIMACA COL.	BIG SALSA TE

iABCZ: 12,22 • DECA: 1

Prenhe do RETRATO FIV DA S.NICE. Previsão de parto: 18/02/2023.
iABCZg (ventre): 21,45 • DECA: 1

DESTAQUE NO INTRAREBANHO PARA MAR

LOTE

84

TRIPLO

Nelore Paranã

A4628 PARANÃ

PRECOCE

RG: **PAR A 4628** • Nasc.: **13/01/2021** • FÊMEA

ENCARTE DS	GUINCHO TE DE NAVIRAÍ
BITELO DS	**HENA FIV DA REC.**
DÁCIA DS	DANÇA TE DE NAVIRAÍ

iABCZ: 9,1 • DECA: 2

Prenhe do ESTORIL MATINHA. Previsão de parto: 17/02/2023.
iABCZg (ventre): 21,39 • DECA: 1

A4887 PARANÃ

PRECOCE

RG: **PAR A 4887** • Nasc.: **29/01/2021** • FÊMEA

VERNON MAT.	JERU FIV DO BRUMADO
CARANDAH MAT.	**JURADA FIV PARANÃ**
ANDREZA MAT.	BRIZA XII FIV DA MV

iABCZ: 19,44 • DECA: 1

Prenhe do LAND ROVER DE NAVIRAÍ. Previsão de parto: 18/02/2023.
iABCZg (ventre): 25,06 • DECA: 1

A4586 PARANÃ

PRECOCE

RG: **PAR A 4586** • Nasc.: **05/01/2021** • FÊMEA

REM ARMADOR	BACANA DA MN
CIBORG MAT.	**DINA DO PARANÃ**
TEIMA MATI	RESMA DO PARANÃ

iABCZ: 18,81 • DECA: 1

Prenhe do RETRATO FIV DA S.NICE. Previsão de parto: 18/02/2023.
iABCZg (ventre): 25,12 • DECA: 1

LOTE

85

TRIPLO

Nelore Paranã

A4614 PARANÃ

RG: **PAR A 4614** • Nasc.: **12/01/2021** • FÊMEA

SUPER PRECOCE

REM ARMADOR	JALISCO TE DE NAVIRAÍ
CIBORG MAT.	**AVENTURA DO PARANÃ**
TEIMA MATI	QUEJANDA DO PARANÃ

iABCZ: 7,95 • DECA: 3

Prenhe do ESCANDINAVO MATINHA. Previsão de parto: 24/12/2022.
iABCZg (ventre): 19,5 • DECA: 1

DESTAQUE NO INTRAREBANHO PARA AOL

DESTAQUE NO INTRAREBANHO PARA ACAB

A4329 PARANÃ

RG: **PAR A 4329** • Nasc.: **08/12/2020** • FÊMEA

PRECOCE

CAMPEÃO DA MN	LORD TE DO PARANÃ
FENÔMENO FIV CAMPARINO	**VENERAR DO PARANÃ**
TOALHA FIV DO JHV	HÚRSULA DA PONTAL

iABCZ: 5,2 • DECA: 4

Prenhe do BRASIL BEABISA. Previsão de parto: 17/02/2023.
iABCZg (ventre): 19,55 • DECA: 1

A4393 PARANÃ

RG: **PAR A 4393** • Nasc.: **16/12/2020** • FÊMEA

PRECOCE

REM ARMADOR	JALISCO DE NAVIRAÍ
REM EMBAIXADOR	**AYALA DO PARANÃ**
REM BATITA	TALINA DO PARANÃ

iABCZ: 14,5 • DECA: 1

Prenhe do RAM DA BELA. Previsão de parto: 18/02/2023.
iABCZg (ventre): 22,75 • DECA: 1

DESTAQUE NO INTRAREBANHO PARA MAR

LOTE

86

TRIPLO

Nelore Paranã

A4485 PARANÃ

PRECOCE

RG: **PAR A 4485** • Nasc.: **27/12/2020** • FÊMEA

REM ARMADOR	TRUCK DA ALO BRASIL
6279 FIV DA EAO	**HAVANE DO PARANÃ**
9152 DA EAO	APOLIA DO PARANÃ

iABCZ: 19,05 • DECA: 1

Prenhe do REM HERMOSO. Previsão de parto: 25/01/2023.
iABCZg (ventre): 26,01 • DECA: 1

DESTAQUE NO INTRAREBANHO PARA PESO · DESTAQUE NO INTRAREBANHO PARA ACAB

A4320 PARANÃ

PRECOCE

RG: **PAR A 4320** • Nasc.: **07/12/2020** • FÊMEA

REM ARMADOR	LANDAU DA DI GENIO
6279 FIV DA EAO	**ISTERIA FIV DO PARANÃ**
9152 DA EAO	NATURA IV FIV DA MV

iABCZ: 19,25 • DECA: 1

Prenhe do REM HERMOSO. Previsão de parto: 18/02/2023.
iABCZg (ventre): 26,11 • DECA: 1

DESTAQUE NO INTRAREBANHO PARA PESO · DESTAQUE NO INTRAREBANHO PARA AOL · DESTAQUE NO INTRAREBANHO PARA ACAB · DESTAQUE NO INTRAREBANHO PARA MAR

A4574 PARANÃ

PRECOCE

RG: **PAR A 4574** • Nasc.: **03/01/2021** • FÊMEA

REM ARMADOR	PANAGPUR AL DA PAUL.
REM EMBAIXADOR	**COROADA FIV DO PARANÃ**
REM BATITA	BÉLGICA I DA ABC

iABCZ: 17,38 • DECA: 1

Prenhe do ESCANDINAVO MATINHA. Previsão de parto: 18/02/2023.
iABCZg (ventre): 24,21 • DECA: 1

DESTAQUE NO INTRAREBANHO PARA PESO · DESTAQUE NO INTRAREBANHO PARA AOL · DESTAQUE NO INTRAREBANHO PARA ACAB

Reserva GENÉTICA PARANÃ 2022 — LEILÃO VIRTUAL

LOTE
87
INDIVIDUAL

PRECOCE

Nelore Paranã

A4049 PARANÃ

RG: **PAR A 4049** • Nasc.: **11/11/2020** • FÊMEA

QUARK COL.
CORONEL FIV CAMPARINO
TOALHA FIV DO JHV

IMPERADOR CAMPARINO

BITELO DS
BURGUESA DA TRADIÇÃO
OFERTA DA TRADIÇÃO

RAMBO DA MN
BRADO S.MARINA
XAMANA DA JANDAIA

DANCA FIV DO PARANÃ

BIG BEN DA S.NICE
FLAGRA TE SJ COCAL
EXUBERANT TE DA SABIÁ

iABCZ: 14,44 • DECA: 1

Prenhe do REM ESPIÃO 007. Previsão de parto: 18/12/2022.
iABCZg (ventre): 20,75 • DECA: 1

DESTAQUE NO INTRAREBANHO PARA ACAB

Reserva GENÉTICA PARANÃ 2022

LOTE
88
INDIVIDUAL

PRECOCE

Nelore Paranã

A4251 PARANÃ

RG: **PAR A 4251** • Nasc.: **08/12/2020** • FÊMEA

QUARK COL.
CORONEL FIV CAMPARINO
TOALHA FIV DO JHV

IMPERADOR CAMPARINO

BITELO DS
BURGUESA DA TRADIÇÃO
OFERTA DA TRADIÇÃO

RAMBO DA MN
BRADO S.MARINA
XAMANA DA JANDAIA

DIMA FIV DO PARANÃ

FAJARDO DA GB
DIMA DA DI GENIO
GAMAYANA TE PONTAL

iABCZ: 17,37 • DECA: 1

Prenhe do BRASIL BEABISA. Previsão de parto: 18/02/2023.
iABCZg (ventre): 25,64 • DECA: 1

DESTAQUE NO INTRAREBANHO PARA PESO

DESTAQUE NO INTRAREBANHO PARA ACAB

LOTE

89

INDIVIDUAL

PRECOCE

Nelore Paranã

A3627 PARANÃ

RG: **PAR A 3627** • Nasc.: **18/07/2020** • FÊMEA

MOYNE REM
REM QUISCO
MINALA REM

PANAGPUR AL DA PAUL.
ENLEVO DA MORUNGABA
VEDETE DA MORUNGABA

REM USP

HARIMAT TE PORT.

RAMBO DA MN
REM RÉGIS
OLLYNA TE REM

BIG BEN DA S.NICE
BIG SALSA TE
SALSA DA CAMPESTRE

iABCZ: 18,19 • DECA: 1

Prenhe do APOLLO PARANÃ. Previsão de parto: 10/11/2022.
iABCZg (ventre): 22,72 • DECA: 1

DESTAQUE NO INTRAREBANHO PARA MAR

Reserva GENÉTICA PARANÃ 2022

LOTE
90
INDIVIDUAL

Nelore Paranã

A3644 PARANÃ

RG: **PAR A 3644** • Nasc.: **25/07/2020** • FÊMEA

REM TORIXORÉU
REM ARMADOR
REM RONDA

REM DHEEF

QUARK COL.
REM ULÍCIA
REM OPPY TE

TANGO
RAMBO DA MN
A1359 DA MN

ROMANA II FIV DA MV

BIG BEN DA S.NICE
HAMINA FIV DA MV
HASTA TE

iABCZ: 23,11 • DECA: 1

Prenhe do ESTORIL MATINHA. Previsão de parto: 19/02/2023.
iABCZg (ventre): 28,4 • DECA: 1

DESTAQUE NO INTRAREBANHO PARA PESO

DESTAQUE NO INTRAREBANHO PARA AOL

DESTAQUE NO INTRAREBANHO PARA ACAB

LOTE

91

INDIVIDUAL

Nelore Paranã

A4304 PARANÃ

RG: **PAR A 4304** • Nasc.: **05/12/2020** • FÊMEA

GANHOSO

BIG DO BJ

LOURA DA PRIM.

ENCARTE DS

BITELO DS

DÁCIA DS

LOGAN DA DI GENIO

LUCENA FIV CASS

QUARK COL.

GAVINA DA DI GENIO

APOSTILHA FIV DA AIMORÉ

BIG BEN DA S.NICE

FLAGRA TE SJ COCAL

EXUBERANT TE DA SABIÁ

iABCZ: 9,52 • DECA: 2

Prenhe do RAM DA BELA. Previsão de parto: 18/12/2022.
iABCZg (ventre): 20,26 • DECA: 1

DESTAQUE NO INTRAREBANHO PARA PESO

DESTAQUE NO INTRAREBANHO PARA MAR

LOTE

92

INDIVIDUAL

PRECOCE

Nelore Paranã

A4006 PARANÃ

RG: **PAR A 4006** • Nasc.: **07/11/2020** • FÊMEA

RAMBO DA MN
ENCARTE DS
BALTA DS

BITELO DS

B2816 DA MN
DÁCIA DS
SIMPATIA DS

LUDY DE GARÇA
BITELO DA SS
TAREFA DA SS

GLAVA II TE PORT.

BIG BEN DA S.NICE
BIG SALSA TE
SALSA DA CAMPESTRE

iABCZ: 12,84 • DECA: 1

Prenhe do GUERREIRO DA HORA. Previsão de parto: 25/01/2023.
iABCZg (ventre): 20,98 • DECA: 1

LOTE

93

INDIVIDUAL

PRECOCE

Nelore Paranã

A4190 PARANÃ

RG: **PAR A 4190** • Nasc.: **01/12/2020** • FÊMEA

B8734 DA MN
GANGES COL.
DENGOSINHA COL.

MUKESH FIV COL.

DIRIGÍVEL COL.
GAIMACA COL.
DITAME COL.

PANAGPUR AL DA PAUL.
ENLEVO DA MORUNGABA
VEDETE DA MORUNGABA

HARIMAT TE PORT.

BIG BEN DA S.NICE
BIG SALSA TE
SALSA DA CAMPESTRE

iABCZ: 12,22 • DECA: 1

Prenhe do ESTORIL MATINHA. Previsão de parto: 18/02/2023.
iABCZg (ventre): 22,95 • DECA: 1

DESTAQUE NO INTRAREBANHO PARA ACAB

LOTE

94

DUPLO

Nelore Paranã

A4699 PARANÃ

RG: **PAR A 4699** • Nasc.: **18/01/2021** • FÊMEA

SUPER PRECOCE

REM ARMADOR	BRADO S.MARINA
BELO J.MACHADO	**DIMA FIV DO PARANÃ**
XAMONIX J.MACHADO	DIMA DA DI GENIO

iABCZ: 22,54 • DECA: 1

Prenhe do FABULOSO GUADALUPE. Previsão de parto: 02/12/2022.
iABCZg (ventre): 29,84 • DECA: 1

DESTAQUE NO INTRAREBANHO PARA AOL · DESTAQUE NO INTRAREBANHO PARA ACAB · DESTAQUE NO INTRAREBANHO PARA MAR

A4563 PARANÃ

RG: **PAR A 4563** • Nasc.: **15/01/2021** • FÊMEA

PRECOCE

REM ESPIÃO 007	LANDAU DA DI GENIO
REM GARANTIDO GENÉTICA ADITIVA	**ELARA FIV DO PARANÃ**
REM DHISTINTA	LONDRINA II FIV APAN

iABCZ: 17,75 • DECA: 1

Prenhe do ESTORIL MATINHA. Previsão de parto: 25/01/2023.
iABCZg (ventre): 25,72 • DECA: 1

DESTAQUE NO INTRAREBANHO PARA AOL · DESTAQUE NO INTRAREBANHO PARA ACAB · DESTAQUE NO INTRAREBANHO PARA MAR

LOTE

95

DUPLO

Nelore Paranã

A3619 PARANÃ

RG: **PAR A 3619** • Nasc.: **17/07/2020** • FÊMEA

CAMPEÃO DA MN	NERO FIV DE NAVIRAÍ
CALIBRE FIV CAMPARINO	**HIMENSIDÃO DO PARANÃ**
JHVM 9862 FIV CAMPARINO	VAPUA FIV DO PARANÃ

iABCZ: 6,86 • DECA: 3

Prenhe do SEGREDO DO IZ. Previsão de parto: 17/02/2023.
iABCZg (ventre): 10,11 • DECA: 2

A4853 PARANÃ

RG: **PAR A 4853** • Nasc.: **16/01/2021** • FÊMEA

SUPER PRECOCE

REM ESPIÃO 007	MUKESH FIV COL.
REM GARANTIDO GENÉTICA ADITIVA	**1477 PARANÃ**
REM DHISTINTA	BALBARA DO PARANÃ

iABCZ: 16,11 • DECA: 1

Prenhe do QUARUP BONSUCESSO. Previsão de parto: 24/12/2022.
iABCZg (ventre): 18,65 • DECA: 1

DESTAQUE NO INTRAREBANHO PARA PESO

DESTAQUE NO INTRAREBANHO PARA ACAB

Reserva GENÉTICA PARANÃ 2022

LOTE
96
DUPLO

Nelore Paranã

A4445 PARANÃ

PRECOCE

RG: **PAR A 4445** • Nasc.: **24/12/2020** • FÊMEA

REM ESPIÃO 007	BIG BEN DA S.NICE
REM GARANTIDO GENÉTICA ADITIVA	**VELADA FIV DO PARANÃ**
REM DHISTINTA	FAMOSA DO PARANÃ

iABCZ: 17,2 • DECA: 1

Prenhe do DRUIDO DA AGRONOVA. Previsão de parto: 08/01/2023.
iABCZg (ventre): 26,22 • DECA: 1

DESTAQUE NO INTRAREBANHO PARA ACAB

DESTAQUE NO INTRAREBANHO PARA MAR

A4553 PARANÃ

PRECOCE

RG: **PAR A 4553** • Nasc.: **01/01/2021** • FÊMEA

TRUCK DA ALO BRASIL	HARESH FIV DA REC.
TNT	**CELINA DO PARANÃ**
GOROTÉIA	NAMORADA DO PARANÃ

iABCZ: 8,65 • DECA: 2

Prenhe do ESCANDINAVO MATINHA. Previsão de parto: 18/02/2023.
iABCZg (ventre): 19,85 • DECA: 1

DESTAQUE NO INTRAREBANHO PARA PESO

DESTAQUE NO INTRAREBANHO PARA ACAB

Reserva GENÉTICA PARANÃ 2022

LOTE
97
DUPLO

Nelore Paranã

A3856 PARANÃ

PRECOCE

RG: **PAR A 3856** • Nasc.: **03/10/2020** • FÊMEA

CAMPEÃO DA MN
CALIBRE FIV CAMPARINO
JHVM 9862 FIV CAMPARINO

LANDAU DA DI GENIO
ENLUARADA DO PARANÃ
PANÚBIA DO PARANÃ

iABCZ: 8,07 • DECA: 2

Prenhe do GUERREIRO DA HORA. Previsão de parto: 19/02/2023.
iABCZg (ventre): 18,6 • DECA: 1

DESTAQUE NO INTRAREBANHO PARA AOL

A4552 PARANÃ

PRECOCE

RG: **PAR A 4552** • Nasc.: **01/01/2021** • FÊMEA

VELERO MAT.
COWBOY MAT.
TORMAY MAT.

FILOSÓFICO DE NAVIRAÍ
CHARMOSA DO PARANÃ
CALIENTA TE JJ

iABCZ: 4,57 • DECA: 4

Prenhe do GUERREIRO DA HORA. Previsão de parto: 25/01/2023.
iABCZg (ventre): 16,85 • DECA: 1

DESTAQUE NO INTRAREBANHO PARA AOL

DESTAQUE NO INTRAREBANHO PARA ACAB

LOTE

98

INDIVIDUAL

PRECOCE

Nelore Paranã

A3865 PARANÃ

RG: **PAR A 3865** • Nasc.: **05/10/2020** • FÊMEA

GALHO DO IZ

REM AGORTAN

REM RAMIS FIV

REM ESPIÃO 007

REM VOKOLO

REM CONSTELAÇÃO

REM RAINA FIV

BRADO S.MARINA

LANDAU DA DI GENIO

DIMA DA DI GENIO

FAÍSCA DO PARANÃ

LORD TE DO PARANÃ

ÚRSULA DO PARANÃ

EMBLEMA DO PARANÃ

iABCZ: 18,55 • DECA: 1

Prenhe do APOLLO PARANÃ. Previsão de parto: 10/11/2022.
iABCZg (ventre): 22,9 • DECA: 1

DESTAQUE NO INTRAREBANHO PARA PESO

DESTAQUE NO INTRAREBANHO PARA AOL

Reserva GENÉTICA PARANÃ 2022

LOTE
99
INDIVIDUAL

PRECOCE

Nelore Paranã

A3729 PARANÃ

RG: **PAR A 3729** • Nasc.: **14/09/2020** • FÊMEA

GALHO DO IZ
REM AGORTAN
REM RAMIS FIV

ÁTMA DE NAVIRAÍ
DONATO DE NAVIRAÍ
BATINA DA SM

REM ESPIÃO 007

INTERAÇÃO FIV DO PARANÃ

REM VOKOLO
REM CONSTELAÇÃO
REM RAINA FIV

GANDHI PO DA NI
ROMANA FIV DA MV
HASTA TE

iABCZ: 15,77 • DECA: 1

Prenhe do APOLLO PARANÃ. Previsão de parto: 10/11/2022.
iABCZg (ventre): 21,51 • DECA: 1

DESTAQUE NO INTRAREBANHO PARA PESO

DESTAQUE NO INTRAREBANHO PARA AOL

DESTAQUE NO INTRAREBANHO PARA ACAB

Reserva GENÉTICA PARANÃ 2022

LOTE
100
INDIVIDUAL

PRECOCE

Nelore Paranã

A4448 PARANÃ

RG: **PAR A 4448** • Nasc.: **24/08/2016** • FÊMEA

REM RICKET
REM VOKOLO
REM TAKAKA

QUARUP BONSUCESSO

GANGES COL.
MAYA BONSUCESSO
HARMONIA BONSUCESSO

LUDY DE GARÇA
BITELO DA SS
TAREFA DA SS

IMEL FIV DO PARANÃ

BASCO DA SM
MEL FIV DO PARANÃ
ABELHA TE DO CARMO

iABCZ: 10,34 • DECA: 2

Prenhe do BRASIL BEABISA. Previsão de parto: 18/12/2022.
iABCZg (ventre): 22,12 • DECA: 1

Reserva GENÉTICA PARANÃ 2022

LOTE
101
INDIVIDUAL

PRECOCE

Nelore Paranã

A3786 PARANÃ

RG: **PAR A 3786** • Nasc.: **23/09/2020** • FÊMEA

REM TORIXORÉU
REM ARMADOR
REM RONDA
REM EMBAIXADOR

BRADO S.MARINA
LANDAU DA DI GENIO
DIMA DA DI GENIO
INGERÊNCIA FIV DO PARANÃ

REM UPONIC
REM BATITA
REM RABIL

1646 DA MN
JAVANESA 2 DA JASA
JAVANESA TE GUADALUPE

iABCZ: 20,1 • DECA: 1

Prenhe do REM HERMOSO. Previsão de parto: 26/01/2023.
iABCZg (ventre): 26,54 • DECA: 1

DESTAQUE NO INTRAREBANHO PARA MAR

LOTE

102

INDIVIDUAL

PRECOCE

Nelore Paranã

A3959 PARANÃ

RG: **PAR A 3959** • Nasc.: **03/11/2020** • FÊMEA

REM RICKET
REM VOKOLO
REM TAKAKA
QUARUP BONSUCESSO
GANGES COL.
MAYA BONSUCESSO
HARMONIA BONSUCESSO

BASCO DA SM
KAYAK TE MAFRA
LIAKA DA RS I
IZABEL I FIV DO PARANÃ
HERÓICO TE DE NAVIRAÍ
IZABELLA FIV CARNNEL
IZABELLA FIV FORT.VR

iABCZ: 13,36 • DECA: 1

Prenhe do B6777 DA S.NICE. Previsão de parto: 18/12/2022.
iABCZg (ventre): 23,66 • DECA: 1

DESTAQUE NO INTRAREBANHO PARA PESO

DESTAQUE NO INTRAREBANHO PARA ACAB

DESTAQUE NO INTRAREBANHO PARA MAR

LOTE

103

INDIVIDUAL

PRECOCE

Nelore Paranã

A4060 PARANÃ

RG: **PAR A 4060** • Nasc.: **12/11/2020** • FÊMEA

REM TORIXORÉU
REM ARMADOR
REM RONDA

REM EMBAIXADOR

REM UPONIC
REM BATITA
REM RABIL

1646 DA MN
HELÍACO DA JAVA
DÉLIA DA JAVA

FOLKAR III FIV DO PARANÃ

BIG BEN DA S.NICE
FOLKAR TE TOP DA RAÇA
J.E.N. AÇUNCENA

iABCZ: 17,19 • DECA: 1

Prenhe do REM HERMOSO. Previsão de parto: 18/12/2022.
iABCZg (ventre): 25,08 • DECA: 1

DESTAQUE NO INTRAREBANHO PARA PESO

DESTAQUE NO INTRAREBANHO PARA AOL

DESTAQUE NO INTRAREBANHO PARA ACAB

DESTAQUE NO INTRAREBANHO PARA MAR

Reserva GENÉTICA PARANÃ 2022

LOTE
104
INDIVIDUAL

PRECOCE

Nelore Paranã

A3749 PARANÃ

RG: **PAR A 3749** • Nasc.: **17/09/2020** • FÊMEA

REM RICKET
REM VOKOLO
REM TAKAKA

QUARUP BONSUCESSO

GANGES COL.
MAYA BONSUCESSO
HARMONIA BONSUCESSO

LUDY DE GARÇA
BITELO DA SS
TAREFA DA SS

HELBA FIV DO PARANÃ

1646 DA MN
JAVANESA 2 DA JASA
JAVANESA TE GUADALUPE

iABCZ: 12,96 • DECA: 1

Prenhe do REM HERMOSO. Previsão de parto: 26/01/2023.
iABCZg (ventre): 22,97 • DECA: 1

DESTAQUE NO INTRAREBANHO PARA MAR

Reserva GENÉTICA PARANÃ 2022

LOTE
105
INDIVIDUAL

SUPER PRECOCE

Nelore Paranã

A4852 PARANÃ

RG: **PAR A 4852** • Nasc.: **18/02/2021** • FÊMEA

REM RICKET
REM VOKOLO
REM TAKAKA

QUARUP BONSUCESSO

GANGES COL.
MAYA BONSUCESSO
HARMONIA BONSUCESSO

BIG DO BJ
LOGAN DA DI GENIO
GAVINA DA DI GENIO

JUNIA FIV PARANÃ

GUINCHO TE DE NAVIRAÍ
INDIARA TE MAFRA
FILLARA TE MAFRA

iABCZ: 11,34 • DECA: 1

Prenhe do REM ESPIÃO 007. Previsão de parto: 18/02/2023.
iABCZg (ventre): 19,2 • DECA: 1

DESTAQUE NO INTRAREBANHO PARA PESO

DESTAQUE NO INTRAREBANHO PARA AOL

DESTAQUE NO INTRAREBANHO PARA MAR

Reserva GENÉTICA PARANÃ 2022

LOTE
106
INDIVIDUAL

PRECOCE

Nelore Paranã

A4056 PARANÃ

RG: **PAR A 4056** • Nasc.: **12/11/2020** • FÊMEA

REM RICKET
REM VOKOLO
REM TAKAKA

QUARUP BONSUCESSO

GANGES COL.
MAYA BONSUCESSO
HARMONIA BONSUCESSO

ENCARTE DS
BITELO DS
DÁCIA DS

ITATIAIA FIV PARANÃ

BITELO DA SS
CAIRA TE DA BALUARTE
GAYA DA INTEGRAL

iABCZ: 18,05 • DECA: 1

Prenhe do REM HERMOSO. Previsão de parto: 18/12/2022.
iABCZg (ventre): 25,51 • DECA: 1

DESTAQUE NO INTRAREBANHO PARA PESO

DESTAQUE NO INTRAREBANHO PARA AOL

DESTAQUE NO INTRAREBANHO PARA ACAB

Leilão Virtual Reserva GENÉTICA PARANÃ 2022

LOTE
107
INDIVIDUAL

PRECOCE

Nelore Paranã

A3904 PARANÃ

RG: **PAR A 3904** • Nasc.: **27/10/2020** • FÊMEA

REM RICKET
REM VOKOLO
REM TAKAKA
QUARUP BONSUCESSO
GANGES COL.
MAYA BONSUCESSO
HARMONIA BONSUCESSO

ÁTMA DE NAVIRAÍ
DONATO DE NAVIRAÍ
BATINA DA SM
DIATRIA FIV DO PARANÃ
1646 DA MN
MARULLA TE DO PARANÃ
CIGANA DO PARANÃ

iABCZ: 13,95 • DECA: 1

Prenhe do REM HERMOSO. Previsão de parto: 26/01/2023.
iABCZg (ventre): 23,46 • DECA: 1

LOTE

108

INDIVIDUAL

PRECOCE

Nelore Paranã

A3795 PARANÃ

RG: **PAR A 3795** • Nasc.: **24/09/2020** • FÊMEA

REM RICKET

REM VOKOLO

REM TAKAKA

QUARUP BONSUCESSO

GANGES COL.

MAYA BONSUCESSO

HARMONIA BONSUCESSO

LUDY DE GARÇA

BITELO DA SS

TAREFA DA SS

HESTIVA FIV DO PARANÃ

RAMBO DA MN

ROMANA II FIV DA MV

HAMINA FIV DA MV

iABCZ: 16,63 • DECA: 1

Prenhe do APOLLO PARANÃ. Previsão de parto: 10/11/2022.
iABCZg (ventre): 21,94 • DECA: 1

DESTAQUE NO INTRAREBANHO PARA ACAB

LOTE

109

INDIVIDUAL

PRECOCE

Nelore Paranã

A3755 PARANÃ

RG: **PAR A 3755** • Nasc.: **18/09/2020** • FÊMEA

7308/04 PO PERDIZES
TRUCK DA ALO BRASIL
2014 DA ALO BRASIL

TNT

REM USP
GOROTÉIA
LILICA

BRADO S.MARINA
LANDAU DA DI GENIO
DIMA DA DI GENIO

HAIRA FIV DO PARANÃ

BITELO DA SS
CAIRA TE DA BALUARTE
GAYA DA INTEGRAL

iABCZ: 20,67 • DECA: 1

Prenhe do APOLLO PARANÃ. Previsão de parto: 08/01/2023.
iABCZg (ventre): 23,96 • DECA: 1

DESTAQUE NO INTRAREBANHO PARA PESO

DESTAQUE NO INTRAREBANHO PARA AOL

DESTAQUE NO INTRAREBANHO PARA ACAB

DESTAQUE NO INTRAREBANHO PARA MAR

Reserva GENÉTICA PARANÃ 2022

LOTE
110
INDIVIDUAL

PRECOCE

Nelore Paranã

A3711 PARANÃ

RG: **PAR A 3711** • Nasc.: **09/09/2020** • FÊMEA

REM AGORTAN
REM ESPIÃO 007
REM CONSTELAÇÃO

REM GARANTIDO GENÉTICA ADITIVA

REM ARMADOR
REM DHISTINTA
REM VASCULHADA FIV

BUGIO TE DA SM
FILOSÓFICO DE NAVIRAÍ
VARIAÇÃO DA SM

CAPITU DO PARANÃ

BITELO DA SS
QUINA FIV DO PARANÃ
EQUIDOSA DA MÔNICA

iABCZ: 11,98 • DECA: 1

Prenhe do APOLLO PARANÃ. Previsão de parto: 20/12/2022.
iABCZg (ventre): 19,62 • DECA: 1

DESTAQUE NO INTRAREBANHO PARA MAR

Reserva GENÉTICA PARANÃ 2022

LOTE
111
INDIVIDUAL

PRECOCE

Nelore Paranã

A4110 PARANÃ

RG: **PAR A 4110** • Nasc.: **16/11/2020** • FÊMEA

REM TORIXORÉU
REM ARMADOR
REM RONDA

REM EMBAIXADOR

REM UPONIC
REM BATITA
REM RABIL

GAROTO TE DE NAVIRAÍ
JABRIEL FIV DE NAVIRAÍ
FILUSTRIA DE NAVIRAÍ

FLECHA PARANÃ

EDHANK TE BM DA FC
NUMARA DO PARANÃ
FAGUEIRA DO PARANÃ

iABCZ: 13,43 • DECA: 1

Prenhe do REM HERMOSO. Previsão de parto: 18/12/2022.
iABCZg (ventre): 23,2 • DECA: 1

Reserva GENÉTICA PARANÃ 2022

LOTE
112
INDIVIDUAL

PRECOCE

Nelore Paranã

A3738 PARANÃ

RG: **PAR A 3738** • Nasc.: **17/09/2020** • FÊMEA

REM AGORTAN
REM ESPIÃO 007
REM CONSTELAÇÃO
REM GARANTIDO GENÉTICA ADITIVA

BITELO DA SS
GALANTE DO PARANÃ
ÁGUIA AMÁLIA
TAMÁSIA DO PARANÃ

REM ARMADOR
REM DHISTINTA
REM VASCULHADA FIV

FAULAD DA SC
MARBENTA TE PARANÃ
EBUNI POI OT

iABCZ: 13,02 • DECA: 1

Prenhe do FABULOSO GUADALUPE. Previsão de parto: 26/01/2023.
iABCZg (ventre): 25,08 • DECA: 1

DESTAQUE NO INTRAREBANHO PARA PESO

DESTAQUE NO INTRAREBANHO PARA AOL

DESTAQUE NO INTRAREBANHO PARA ACAB

Reserva GENÉTICA PARANÃ 2022 — LEILÃO VIRTUAL

LOTE
113
INDIVIDUAL

SUPER PRECOCE

Nelore Paranã

A4308 PARANÃ

RG: **PAR A 4308** • Nasc.: **05/12/2020** • FÊMEA

RAMBO DA MN
BRADO S.MARINA
XAMANA DA JANDAIA

LANDAU DA DI GENIO

FAJARDO DA GB
DIMA DA DI GENIO
GAMAYANA TE PONTAL

HUNO DA MN
CAMPEÃO DA MN
D1342 DA MN

REALEZA FVC

REM TORIXORÉU
REM APANDHUTI
REM TODIMIA

iABCZ: 13,19 • DECA: 1

Prenhe do APOLLO PARANÃ. Previsão de parto: 02/12/2022.
iABCZg (ventre): 20,22 • DECA: 1

DESTAQUE NO INTRAREBANHO PARA PESO

Reserva GENÉTICA PARANÃ 2022 — LEILÃO VIRTUAL

LOTE
114
INDIVIDUAL

PRECOCE

Nelore Paranã

A3907 PARANÃ

RG: **PAR A 3907** • Nasc.: **27/10/2020** • FÊMEA

MOYNE REM
REM QUISCO
MINALA REM

REM USP

RAMBO DA MN
REM RÉGIS
OLLYNA TE REM

RAMBO DA MN
BRADO S.MARINA
XAMANA DA JANDAIA

DEUSA DO PARANÃ

GALANTE DO PARANÃ
ORTOGRAFADA PARANÃ
HIDANA DO PARANÃ

iABCZ: 18,17 • DECA: 1

Prenhe do DIPLOMATA AGRONOVA. Previsão de parto: 10/11/2022.
iABCZg (ventre): 31,18 • DECA: 1

DESTAQUE NO INTRAREBANHO PARA ACAB

DESTAQUE NO INTRAREBANHO PARA MAR

LOTE

115

INDIVIDUAL

PRECOCE

Nelore Paranã

A3712 PARANÃ

RG: **PAR A 3712** • Nasc.: **09/09/2020** • FÊMEA

QUARK COL.

7308/04 PO PERDIZES

CORALI II PO DA NI

TRUCK DA ALO BRASIL

TECELÃO DA SM

2014 DA ALO BRASIL

2429 DO MNS

GANDHI PO DA NI

MÔNACO IV TE J. GALERA

ITÁLIA IV TE J.GALERA

UDOMETRIA DO PARANÃ

LORD TE DO PARANÃ

PANKA DO PARANÃ

NAUSTAGIA TE PARANÃ

iABCZ: 9,17 • DECA: 2

Prenhe do SEGREDO DO IZ. Previsão de parto: 17/02/2023.
iABCZg (ventre): 11,27 • DECA: 1

DESTAQUE NO INTRAREBANHO PARA ACAB

Reserva GENÉTICA PARANÃ 2022

LOTE
116
INDIVIDUAL

PRECOCE

Nelore Paranã

A3593 PARANÃ

RG: **PAR A 3593** • Nasc.: **03/07/2020** • FÊMEA

HUNO DA MN
CAMPEÃO DA MN
D1342 DA MN

CALIBRE FIV CAMPARINO

QUARK COL.
JHVM 9862 FIV CAMPARINO
OLIMPÍADA DO JHV

PAYSANDU DE NAVIRAÍ
BASCO DA SM
TAQUIRA DA SM

ESPN JAVANESA TNI PARANÃ

BIG BEN DA S.NICE
JAVANESA TE GUADALUPE
ESSÊNCIA TE GUADALUPE

iABCZ: 4,48 • DECA: 4

Prenhe do APOLLO PARANÃ. Previsão de parto: 10/11/2022.
iABCZg (ventre): 15,87 • DECA: 1

LOTE

117

DUPLO

Nelore Paranã

A4471 PARANÃ

PRECOCE

RG: **PAR A 4471** • Nasc.: **28/12/2020** • FÊMEA

REM ARMADOR	FUNCIONÁRIO DE NAVIRAÍ
CURADOR MAT.	**DROBADA DO PARANÃ**
TAICA MAT.	ROSEIRA DO PARANÃ

iABCZ: 11,1 • DECA: 2

Prenhe do ESCANDINAVO MATINHA. Previsão de parto: 18/02/2023.
iABCZg (ventre): 21,07 • DECA: 1

DESTAQUE NO INTRAREBANHO PARA ACAB

DESTAQUE NO INTRAREBANHO PARA MAR

A4163 PARANÃ

PRECOCE

RG: **PAR A 4163** • Nasc.: **27/11/2020** • FÊMEA

BIG DO BJ	KAYAK TE MAFRA
LOGAN DA DI GENIO	**JULIETA FIV CARTHAGO**
GAVINA DA DI GENIO	FATHINA TE PORT.

iABCZ: -0,12 • DECA: 7

Prenhe do GUERREIRO DA HORA. Previsão de parto: 18/02/2023.
iABCZg (ventre): 14,5 • DECA: 1

DESTAQUE NO INTRAREBANHO PARA AOL

Reserva GENÉTICA PARANÃ 2022

LOTE
118
DUPLO

Nelore Paranã

A4198 PARANÃ

PRECOCE

RG: **PAR A 4198** • Nasc.: **02/12/2020** • FÊMEA

CORONEL FIV CAMPARINO	BIG BEN DA S.NICE
IMPERADOR CAMPARINO	**BRIZA XII FIV DA MV**
BURGUESA DA TRADIÇÃO	HASTA TE

iABCZ: 8,5 • DECA: 2

Prenhe do ESTORIL MATINHA. Previsão de parto: 18/02/2023.
iABCZg (ventre): 21,09 • DECA: 1

DESTAQUE NO INTRAREBANHO PARA PESO

DESTAQUE NO INTRAREBANHO PARA ACAB

A4403 PARANÃ

PRECOCE

RG: **PAR A 4403** • Nasc.: **18/12/2020** • FÊMEA

REM VOKOLO	DONATO DE NAVIRAÍ
QUARUP BONSUCESSO	**DIVINA DO PARANÃ**
MAYA BONSUCESSO	LEBRE DO PARANÃ

iABCZ: 10,6 • DECA: 2

Prenhe do RETRATO FIV DA S.NICE. Previsão de parto: 08/01/2023.
iABCZg (ventre): 20,64 • DECA: 1

Reserva GENÉTICA PARANÃ 2022

LOTE
119
DUPLO

Nelore Paranã

A4618 PARANÃ

RG: **PAR A 4618** • Nasc.: **13/01/2021** • FÊMEA

PRECOCE

VELERO MAT.	BITELO DA SS
COWBOY MAT.	**VALA FIV DO PARANÃ**
TORMAY MAT.	VALA B.CORREIA

iABCZ: 13,57 • DECA: 1

Prenhe do REM HERMOSO. Previsão de parto: 17/02/2023.
iABCZg (ventre): 23,27 • DECA: 1

DESTAQUE NO INTRAREBANHO PARA ACAB

A4515 PARANÃ

RG: **PAR A 4515** • Nasc.: **10/01/2021** • FÊMEA

SUPER PRECOCE

REM ARMADOR	GUINCHO TE DE NAVIRAÍ
BELO J.MACHADO	**INDIARA TE MAFRA**
XAMONIX J.MACHADO	FILLARA TE MAFRA

iABCZ: 9,72 • DECA: 2

Prenhe do ESCANDINAVO MATINHA. Previsão de parto: 18/12/2022.
iABCZg (ventre): 20,38 • DECA: 1

Reserva GENÉTICA PARANÃ 2022

LOTE
120
DUPLO

Nelore Paranã

A3646 PARANÃ

PRECOCE

RG: **PAR A 3646** • Nasc.: **25/07/2020** • FÊMEA

BITELO DS	ALARME EDTO
1070 DA TERRA BRAVA	**HELANA FIV DO PARANÃ**
HARPA I FIV TERRA BRAVA	DEUSA FIV AGROZ

iABCZ: 8,64 • DECA: 2

Prenhe do DIPLOMATA AGRONOVA. Previsão de parto: 10/11/2022.
iABCZg (ventre): 26,41 • DECA: 1

A4108 PARANÃ

PRECOCE

RG: **PAR A 4108** • Nasc.: **17/11/2020** • FÊMEA

REM ARMADOR	JABRIEL FIV DE NAVIRAÍ
REM EMBAIXADOR	**FELICITI FIV DO PARANÃ**
REM BATITA	ROMANA II FIV DA MV

iABCZ: 19,42 • DECA: 1

Prenhe do ESTORIL MATINHA. Previsão de parto: 18/02/2023.
iABCZg (ventre): 26,55 • DECA: 1

DESTAQUE NO INTRAREBANHO PARA PESO
DESTAQUE NO INTRAREBANHO PARA AOL
DESTAQUE NO INTRAREBANHO PARA ACAB

LOTE

121

TRIPLO

Nelore Paranã

A4258 PARANÃ

RG: **PAR A 4258** • Nasc.: **09/12/2020** • FÊMEA

PRECOCE

GANGES COL.	ENLEVO DA MORUNGABA
MUKESH FIV COL.	**HARIMAT TE PORT.**
GAIMACA COL.	BIG SALSA TE

iABCZ: 12,22 • DECA: 1

Prenhe do ESTORIL MATINHA. Previsão de parto: 26/01/2023.
iABCZg (ventre): 22,95 • DECA: 1

DESTAQUE NO INTRAREBANHO PARA PESO

DESTAQUE NO INTRAREBANHO PARA AOL

A3743 PARANÃ

RG: **PAR A 3743** • Nasc.: **17/09/2020** • FÊMEA

PRECOCE

7308/04 PO PERDIZES	HARESH FIV DA REC.
TRUCK DA ALO BRASIL	**DIALA DO PARANÃ**
2014 DA ALO BRASIL	REAÇÃO DO PARANÃ

iABCZ: 10,43 • DECA: 2

Prenhe do ESTORIL MATINHA. Previsão de parto: 25/01/2023.
iABCZg (ventre): 22,06 • DECA: 1

A3850 PARANÃ

RG: **PAR A 3850** • Nasc.: **02/10/2020** • FÊMEA

PRECOCE

7308/04 PO PERDIZES	ALARME EDTO
TRUCK DA ALO BRASIL	**FELINA DO PARANÃ**
2014 DA ALO BRASIL	NIUANNA TE DO PARANÃ

iABCZ: 9,3 • DECA: 2

Prenhe do RETRATO FIV DA S.NICE. Previsão de parto: 19/02/2023.
iABCZg (ventre): 19,99 • DECA: 1

DESTAQUE NO INTRAREBANHO PARA AOL

LOTE

122

TRIPLO

Nelore Paranã

A4419 PARANÃ

RG: **PAR A 4419** • Nasc.: **22/12/2020** • FÊMEA

SUPER PRECOCE

REM ARMADOR	BITELO DA SS
CURADOR MAT.	**DAVANA FIV DO PARANÃ**
TAICA MAT.	AVENTURA 1 TE J.GALERA

iABCZ: 11,54 • DECA: 1

Prenhe do REM HERMOSO. Previsão de parto: 25/01/2023.
iABCZg (ventre): 22,26 • DECA: 1

A3962 PARANÃ

RG: **PAR A 3962** • Nasc.: **03/11/2020** • FÊMEA

PRECOCE

REM VOKOLO	NAVARRO DE NAVIRAÍ
QUARUP BONSUCESSO	**IRARA FIV DO PARANÃ**
MAYA BONSUCESSO	LIBRA I TE DA NSAW

iABCZ: 10,55 • DECA: 2

Prenhe do APOLLO PARANÃ. Previsão de parto: 18/12/2022.
iABCZg (ventre): 18,9 • DECA: 1

DESTAQUE NO INTRAREBANHO PARA AOL · DESTAQUE NO INTRAREBANHO PARA ACAB · DESTAQUE NO INTRAREBANHO PARA MAR

A3779 PARANÃ

RG: **PAR A 3779** • Nasc.: **22/09/2020** • FÊMEA

PRECOCE

7308/04 PO PERDIZES	NAVAJO DO PARANÃ
TRUCK DA ALO BRASIL	**TAIRANA DO PARANÃ**
2014 DA ALO BRASIL	MABLYNE TE DO PARANÃ

iABCZ: 13,3 • DECA: 1

Prenhe do DRUIDO DA AGRONOVA. Previsão de parto: 19/02/2023.
iABCZg (ventre): 24,27 • DECA: 1

DESTAQUE NO INTRAREBANHO PARA AOL · DESTAQUE NO INTRAREBANHO PARA ACAB

CANAL RURAL

25/SETEMBRO
DOMINGO • 09h

** HORÁRIO DE BRASÍLIA/DF

LEILÃO VIRTUAL

Reserva GENÉTICA PARANÃ 2022

LEILOEIRA:

PROGRAMA LEILÕES
43 3373.7077

CENTRAL LEILÕES
18 3608.0999

TRANSMISSÃO:

CANAL RURAL

RETRANSMISSÃO:

LANCE RURAL

REMATE WEB remateweb.com

LEILÃO PARCEIRO:

hospital de amor

ASSESSORIA:

M3 MARCELO MOURA
34 99945.4400
34 3316.7736

SELECT ASSESSORIA PECUÁRIA
17 99664.4050

PREMIER ASSESSORIA PECUÁRIA
34 99939.0466
34 99817.9331

IPÊ OURO ASSESSORIA
34 99118.9112

JCJ ASSESSORIA PECUÁRIA
67 99909.3938

RODRIGO DAVID ASSESSORIA PECUÁRIA
62 98173.0330

Bula ASSESSORIA PECUÁRIA
67 99944.1382

Eficience Assessoria Pecuária
43 99914.9173

ACURÁCIA ASSESSORIA PECUÁRIA
62 99688.0201

e-rural
43 99914.9173

ANIMAIS AVALIADOS:

PMGZ

AVAL SERVIÇOS TECNOLÓGICOS S/S

FOTOS/VÍDEOS:

INOVART AGROEVENTOS E IMAGENS
17 98174.0202

AGÊNCIA:

brasil rural propaganda
67 2525.7185

LEILÃO PARCEIRO:

hospital de amor

PATROCÍNIO:

CHEVROLET

ivomec

GAZIN