

**13** DE **OUTUBRO**  
SEXTA • **20h30**

TERRA NOVA EVENTOS - CAMPO GRANDE/MS

— L E I L ã O —

# NELORE PINTADO

 **B R A S I L**  
*Elite* & CONVIDADOS





# LEILÃO NELORE PINTADO BRASIL *Elite* & CONVIDADOS

EDIÇÃO 10 ANOS  
ESPECIAL

## ANIMAIS EM OFERTA DURANTE O LEILÃO



REALIZAÇÃO:



REALIZAÇÃO:



(43) 3373.7077

TRANSMISSÃO:



CANAL RURAL

RETRANSMISSÃO: .....



LANCE RURAL



ANIMAIS SEGUROS:



APOIO:



ASSESSORIA: .....



67 99911.1102



NELORE PINTADO

67 99905.2980



mamede

19 98298.0777

VÍDEOS:



67 98143.0131

AGÊNCIA:



(67) 99983.5113



SEM E PROGRESSO

L E I L A O

# NELORE PINTADO

## BRASIL

& CONVIDADOS

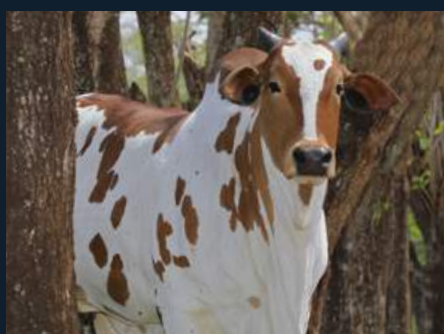



Geraldo De Souza Carvalho Jr - Fazenda São Lourenço

# EMBOLADA GC DA SL

RG: GSCA 309 • NASC.: 08/09/2015 • FÊMEA

50%  
À VENDA

DHIKA DA CA

MUSTANG DA STA

PALADINO DO IVAÍ

BEBEINHA DO IVAÍ

CAROLINA DO IVAÍ

PRANCHA DO IVAÍ

**Peso: 682 Kg**

Barriga de Ouro na produção da São Lourenço.

Mãe da Res. Grande Campeã Nacional MÁGICA FIV GC DA SL.

Nos últimos 2 anos comercializou mais de R\$2.000.000,00 em filhos e prenhez comercializados.

Produz em média 28 óocitos viáveis por aspiração.

Prenhe do 8464 MARCA CF (JHAGUAR DA CA)

Previsão de parto: novembro/2023

CLIQUE AQUI



PARA VER O VÍDEO DO LOTE

Geraldo De Souza Carvalho Jr - Fazenda São Lourenço / Don Manuel Fernandez

# MÁGICA FIV GC DA SL

RG: GSCA 1733 • NASC.: 04/07/2021 • FÊMEA

33%  
À VENDA

CUBANINHO DA STA

PALADINO DO IVAÍ

DRUSO DA CA

EMBOLADA GC DA SL

REGATA DA STA

BEBEINHA DO IVAÍ

Peso: 680 Kg

PMGZ	DECA2
	MARg

A perfeição do Nelore Pintado.

Res. Grande Campeã Nacional, MÁGICA FIV GC DA SL.

Tem tudo para continuar a brilhar nas pistas e nos principais leilões de prenhezês do Brasil.

Produz em média 35 óocitos viáveis por aspiração, sendo que na última aspiração produziu 40 óocitos viáveis, resultando em 18 embriões transferidos!

Parida de macho (GSCA 2472) do RETINTO FIV V3 desde 03/07/2023

CLIQUE AQUI



PARA VER O VÍDEO DO LOTE



Geraldo De Souza Carvalho Jr - Fazenda São Lourenço

# MADAME FIV GC DA SL

RG: GSCA 1784 • NASC.: 10/09/2021 • FÊMEA

50%  
À VENDA

TAJU DE GARÇA

HOLTER L.CANÇADO

BADEJO FIV GC DA SL

DINÂMICA GC DA SL

FILLAH L.CANÇADO

IAIÁ L.CANÇADO

Peso: 620 Kg

PMGZ

DECA1

MARg

Principal fêmea Pintado de Preto já nascida na Fazenda São Lourenço.  
Irmã de inúmeros destaques, dentre eles: JIPE, MIL, GENEBRA, LINDA DONNA,  
entre vários outros.  
Parida de fêmea do ODULO ZEUS desde 02/10/2023

CLIQUE AQUI



PARA VER O VÍDEO DO LOTE

Geraldo De Souza Carvalho Jr - Fazenda São Lourenço

# META GC DA SL

RG: GSCA 1927 • NASC.: 08/11/2021 • FÊMEA

50%  
À VENDA

PINTOR FIV L.CANÇADO

FURACÃO TE GC DA SL

ODULO ZEUS

ÍNDIA GC DA SL

HAFINA ZEUS

BAVURE FC

**Peso: 608 Kg**

PMGZ

DECA2

PM-EMg

Reservada Campeã Novilha Maior Expozebu 2023!

Tirada do time de pista da São Lourenço para abrilhantar os 10 anos do Pintado Brasil!!!

Parida de macho do MIL FIV GC DA SL desde 04/10/2023

CLIQUE AQUI



PARA VER O VÍDEO DO LOTE



Geraldo De Souza Carvalho Jr - Fazenda São Lourenço / Haras LA

# LINDA DONNA FIV GC DA SL

RG: GSCA 1486 • NASC.: 12/09/2020 • FÊMEA

50%  
À VENDA



REM ARMADOR

HOLTER L.CANÇADO

REM F22 FIV

DINÂMICA GC DA SL

REM VOTUPORANGA

IAIÁ L.CANÇADO

Peso: 700 Kg

PMGZ	DECA1	DECA2
	PS-EDg / AOLg / ACABg / MARg / Pg / Mg	PA -EDg / IPPg / PE-365g / PE-450g

Reservada Campeã Vaca Adulta Expozebu 2023!

Doadora provada filha da DINÂMICA GC DA SL, a Melhor Matriz Pintada de Preto da São Lourenço.

Irmã das principais fêmeas da raça, como MADAME, PINTURA, GENEBRA, entre outras; além dos Touros de Central MIL, JIPE e TURBO DA SÃO LOURENÇO.

Produz em média 32 óocitos viáveis por aspiração.

Prenhe do ODULO ZEUS. Previsão de parto: dezembro/2023

CLIQUE AQUI



PARA VER O VÍDEO DO LOTE



Geraldo De Souza Carvalho Jr - Fazenda São Lourenço

# LEIDE FIV GC DA SL

RG: GSCA 1577 • NASC.: 15/11/2020 • FÊMEA

50%  
À VENDA

REM TORIXORÉU

HOLTER L.CANÇADO

ZULU J.MACHADO

DANIELLA GC DA SL

URBANA J.MACHADO

ANGRA FIV GC DA SL

**Peso: 718 Kg**

PMGZ	DECA1	DECA2
	AOLg / ACABg	PE-365g / PE-450g / Mg

Campeã Fêmea Jovem Expozebu 2023.

Representa a melhor e mais produtiva carcaça da raça, aliada a ótima habilidade materna e fertilidade. Produz média de 50 óocitos viáveis por aspiração. Chegou a produzir em uma única aspiração 29 embriões

Parida de fêmea (GSCA 2415) do MIL FIV GC DA SL desde 27/03/2023

CLIQUE AQUI



PARA VER O VÍDEO DO LOTE

Geraldo De Souza Carvalho Jr - Fazenda São Lourenço / Fazenda Betel

# ESFERA FIV GC DA SL

RG: GSCA 348 • NASC.: 02/10/2015 • FÊMEA



RAMBO DA MN

SORVETE DA CAFÉ

PINTOR FIV  
L.CANÇADO

HEMATA L.CANÇADO

SALINA DA CAFÉ

REITORA DA CAFÉ

**Peso: 735 Kg**

PMGZ

DECA1

MARg / PN-EDg

Doadora que representa toda evolução do melhoramento genético!  
Filha da grande HEMATA e irmã da GRAVATA GC DA SL.  
Produce em média 26 óocitos viáveis por aspiração.  
Inseminada do LEGÍTIMO FIV GC DA SL (12/09/2023)

CLIQUE AQUI



PARA VER O VÍDEO DO LOTE



Geraldo De Souza Carvalho Jr - Fazenda São Lourenço / Sérgio Fenelon

# MAJESTADE SF FIV GC DA SL

RG: GSCA 2330 • NASC.: 15/11/2022 • FÊMEA

50%  
À VENDA

DRUSO DA CA

BARALHO FIV GC DA SL

AMORA MARCA CF

ASTECA STA ALAÍDE

OLINDA MARCA CF

LAPELA DA CA

Peso: 329 Kg

Uma das melhores filhas da Grande Matriarca e Recordista OLINDA.  
Família que produziu a Grande Campeã Nacional, ESTRELA FIV V3.

CLIQUE AQUI



PARA VER O VÍDEO DO LOTE

Geraldo De Souza Carvalho Jr - Fazenda São Lourenço / Nelore Pintado Quirino

# OBRA-PRIMA GC DA SL

RG: GSCA 2280 • NASC.: 10/11/2022 • FÊMEA



GOLIAS DA STA

BARALHO FIV GC DA SL

RETINTO FIV V3

LUÍZA FIV GC DA SL

ELEGÂNCIA JO

OLINDA MARCA CF

**Peso: 345 Kg**

Sem dúvida seu nome já diz tudo!

O sonho de todo criador, numa pelagem maravilhosa, aliada às principais matrizes da raça: OLINDA e ELEGÂNCIA.

**CLIQUE AQUI**



**PARA VER O VÍDEO DO LOTE**



Geraldo De Souza Carvalho Jr - Fazenda São Lourenço

# ÓTIMA GC DA SL

RG: **GSCA 2260** • NASC.: **18/10/2022** • FÊMEA



JHAGUAR DA CA

PALADINO DO IVAÍ

JAGUAR MARCA CF

EMBOLADA GC DA SL

8837 MARCA CF

BEBEINHA DO IVAÍ

**Peso: 329 Kg**

Filha natural da Grande Matriarca EMBOLADA GC DA SL.  
Irmã da Reservada Grande Campeã Expozebu 2023, MÁGICA GC DA SL

**CLIQUE AQUI**



**PARA VER O VÍDEO DO LOTE**

Geraldo De Souza Carvalho Jr - Fazenda São Lourenço

# PINTURA FIV GC DA SL

RG: GSCA 2305 • NASC.: 18/12/2022 • FÊMEA



BADEJO FIV GC DA SL

ZULU J.MACHADO

MIL FIV GC DA SL

LEIDE FIV GC DA SL

DINÂMICA GC DA SL

DANIELLA GC DA SL

**Peso: 320 Kg**

PMGZ	DECA1
	MARg

A melhor filha da LEIDE!  
Campeã Fêmea Jovem Expozebu 2023!!!  
Moderna como sua mãe e de beleza ímpar.  
Tem um futuro brilhante pela frente.

**CLIQUE AQUI**



**PARA VER O VÍDEO DO LOTE**



Geraldo De Souza Carvalho Jr - Fazenda São Lourenço

# NIKITA FIV GC DA SL

RG: GSCA 2147 • NASC.: 01/09/2022 • FÊMEA

50%  
À VENDA

BANNER FIV V3

ILHÉUS FIV GC DA SL

ANGRA FIV GC DA SL

PROFETA TE L.CANÇADO

HIKITA L.CANÇADO

CARTTOLLA L.CANÇADO

Peso: 388 Kg

PMGZ	DECA2
	STAYg

Reserva absoluta da São Lourenço!

Filha da grande HIKITA, família que produziu a LARANJEIRA, dentre outros.

CLIQUE AQUI



PARA VER O VÍDEO DO LOTE

Geraldo De Souza Carvalho Jr - Fazenda São Lourenço

# BARCELONA FIV GC DA SL

RG: GSCA 2189 • NASC.: 27/09/2022 • FÊMEA

50%  
À VENDA

BADEJO FIV GC DA SL

BITELO DA SS

MIL FIV GC DA SL

ANGRA FIV GC DA SL

DINÂMICA GC DA SL

SAVANA DA CAFÉ

Peso: 410 Kg

Reserva do time de pista da São Lourenço para 2024.  
Irmã materna do grande raçador ILHÉUS GC DA SL.

CLIQUE AQUI



PARA VER O VÍDEO DO LOTE



Geraldo De Souza Carvalho Jr - Fazenda São Lourenço

# CHANNEL FIV GC DA SL

RG: GSCA 2134 • NASC.: 08/08/2022 • FÊMEA

50%  
À VENDA

RAMBO DA MN

PINTOR FIV  
LCANÇADO

SALINA DA CAFÉ

PEPPINNO DA CAFÉ

JUÍZA FIV GC DA SL

FAIXA FIV GC DA SL

Peso: 439 Kg

PMGZ	DECA1	DECA2
	MARg / PN-ED-g	IPPPg

Novilha integrante do time de pista da São Lourenço para 2024.  
Neta da grande FAIXA, família provada da FISILOGIA.

CLIQUE AQUI



PARA VER O VÍDEO DO LOTE

Geraldo De Souza Carvalho Jr - Fazenda São Lourenço

# NEVADA FIV GC DA SL

RG: GSCA 2130 • NASC.: 07/08/2022 • FÊMEA



TAJU DE GARÇA

REM F22 FIV

BADEJO FIV GC DA SL

LINDA DONNA FIV  
GC DA SL

FILLAH L.CANÇADO

DINÂMICA GC DA SL

**Peso: 476 Kg**

PMGZ	DECA1	DECA2
	MARg	Pg

Premiada na Expozebu 2023!  
Família mais importante da São Lourenço!

CLIQUE AQUI



PARA VER O VÍDEO DO LOTE



Geraldo De Souza Carvalho Jr - Fazenda São Lourenço

# LOLA FIV GC DA SL

RG: GSCA 1518 • NASC.: 10/10/2020 • FÊMEA



PALADINO DO IVAÍ

VUBACAN DA CA

BRASIL GC DA SL

HANA FIV MARCA CF

SAPURANA GC DA SL

FANÁTICA

**Peso: 670 Kg**

Linda novilha, filha do BRASIL x HANA (VUBACAN).  
Biotipo e pedigree para se tornar uma doadora provada.  
Prenhe do LEAL FIV GC DA SL. Previsão de parto: janeiro/2024

CLIQUE AQUI



PARA VER O VÍDEO DO LOTE

Geraldo De Souza Carvalho Jr - Fazenda São Lourenço

# NIKE FIV GC DA SL

RG: GSCA 2072 • NASC.: 06/02/2022 • FÊMEA

50%  
À VENDA



TAJU DE GARÇA

FRANGGO L.CANÇADO

BADEJO FIV GC DA SL

305

FILLAH L.CANÇADO

23

Peso: 560 Kg

PMGZ	DECA1
	MARg

Irmã própria da recordista JULIA ROBERT DA SÃO LOURENÇO, doadora que vem se provando na Seleção Buti.

Prenhe do MODERNO FIV V3. Previsão de parto: março/2024

CLIQUE AQUI



PARA VER O VÍDEO DO LOTE



Geraldo De Souza Carvalho Jr - Fazenda São Lourenço

# NOBREZA FIV GC DA SL

RG: GSCA 2077 • NASC.: 05/03/2022 • FÊMEA



PINTOR FIV L.CANÇADO

PEPPINNO DA CAFÉ

ODULO ZEUS

JUÍZA FIV GC DA SL

HAFINA ZEUS

FAIXA FIV GC DA SL

**Peso: 484 Kg**

PMGZ	DECA1
	MARg

Muita consistência em seu pedigree, trazendo o sangue do grande PEPPINNO e da JUÍZA

Prenhe do JIPE FIV GC DA SL. Previsão de parto: fevereiro/2024

CLIQUE AQUI



PARA VER O VÍDEO DO LOTE

Geraldo De Souza Carvalho Jr - Fazenda São Lourenço / Edmilson Rosa

# IBIZA FIV 1084

RG: IBIZ 1084 • NASC.: 05/03/2021 • FÊMEA



JERU FIV DO BRUMADO

PINTOR FIV L.CANÇADO

LACRE FIV  
L.CANÇADO

IBIZA FIV LINDA

OURA DA CAFÉ

IBIZA FIV GRISHMA

**Peso: 700 Kg**

PMGZ	DECA1	DECA2
	MARg	PN-EDg

Destaque!!!

Filha da recordista IBIZA FIV LINDA, matriz que vem se provando na produção.

Produz média em 43 óocitos viáveis por aspiração

Prenhe do PINTADO FIV V3. Previsão de parto: maio/2024

**CLIQUE AQUI**



**PARA VER O VÍDEO DO LOTE**



Geraldo De Souza Carvalho Jr - Fazenda São Lourenço

# LEAL FIV GC DA SL

RG: GSCA 1503 • NASC.: 14/09/2020 • MACHO

50%  
À VENDA

REM ARMADOR

GOLIAS DA STA

REM F22 FIV

FALABELA FIV GC DA SL

REM VOTUPORANGA

MELISSA DA STA

Peso: 1.100 Kg • CE: 40 cm

PMGZ

DECA1

AOLg / ACABg / MARg / Pg / Mg

Reservado Grande Campeão Expozebu 2023.

Touro que irá revolucionar o melhoramento da raça.

Carcaça perfeita, caracterização racial impecável, aliada a um refrescamento no pedigree.

Contratado pela ABS.

CLIQUE AQUI



PARA VER O VÍDEO DO LOTE

Nelore Pintado OT

# GENEBRA FIV GC DA SL

RG: GSCA 925 • NASC.: 03/01/2018 • FÊMEA

50%  
À VENDA



TANGO

HOLTER L.CANÇADO

RAMBO DA MN

DINÂMICA GC DA SL

A1359 DA MN

IAIÁ L.CANÇADO

Peso: 862 Kg

Parida de fêmea  
do AMARAPATI desde 17/09/2023

CLIQUE AQUI



PARA VER O VÍDEO DO LOTE



Fazenda Buriti

# BATALHA FIV DA AGRO BURITI

RG: MLR 148 • NASC.: 16/09/2022 • FÊMEA

**50%**  
À VENDA



**DRUSO DA CA**

**RETINTO FIV V3**

**FUTURO FIV V3**

**JÓIA FIV V3**

**5510 DE NAVIRAÍ**

**CEREJA V3**

**Peso: 420 Kg**

Batalha tem um racial magnífico e pelagem retinta bolada maravilhosa!!!  
Extremamente fértil e produtiva ela tem a espetacular média de 50 oócitos viáveis  
por aspiração, produzindo 28 embriões na sua 2ª aspiração!!!!

**CLIQUE AQUI**



**PARA VER O VÍDEO DO LOTE**

Butina (Eder Vaini)

# AMIGA FIV DO BUTINA

RG: BUTI 120 • NASC.: 17/01/2023 • FÊMEA



TAJU DE GARÇA

BANNER FIV V3

IBIZA FIV GORAN

IBIZA FIV SUREAL

IBIZA PINK

FEITICEIRA FIV V3

Peso: 280 Kg

CLIQUE AQUI



PARA VER O VÍDEO DO LOTE



João Maurício Dantas Leite

# LAMBORGHINI FIV DA PO

RG: MDL 9649 • NASC.: 02/05/2023 • FÊMEA

**50%**  
À VENDA

**TAJU DE GARÇA**

**REM F22 FIV**

**BADEJO FIV GC DA SL**

**LUA DE MEL FIV  
GC DA SL**

**FILLAH L.CANÇADO**

**DINÂMICA GC DA SL**

Linda bezerra à venda!!! Filha do grande Badejo numa das principais matrizes do nelore pintado de preto DINÂMICA GC DA SL! LAMBORGHINI está pesando 270kg aos 5 meses com grande futuro também nas pistas, irá participar da Expozebu/2024 com 11 meses e 29 dias!! Sua mãe é irmã do JIPE que foi destaque no leilão Pintado Brasil e do MIL, contratado pela ABS Pecplan, demonstrando toda sua consistência genética!!! Sua irmã própria LIBRA FIV DA PO foi o animal mais valorizado do leilão EV de Goiânia a 15 dias atrás!!! Oportunidade única!!! 50% à venda!!!

**CLIQUE AQUI**



**PARA VER O VÍDEO DO LOTE**

Paulo Queiroz Silveira

# MIAMI FIV

RG: PQS 109 • NASC.: 28/03/2021 • FÊMEA



**PALADINO DO IVAÍ**

**BRASIL GC DA SL**

**SAPURANA GC DA SL**

**GOLIAS DA STA**

**SOL FIV MARCA CF**

**PRICILA DA STA**

**Peso: 575 kg**

Parida de fêmea (PQS 271 • 91 kg) do MAGHAIVER DA CA desde 10/05/2023  
PRODUZ EM MÉDIA 30 OÓCITOS VIÁVEIS POR ASPIRAÇÃO

**CLIQUE AQUI**



**PARA VER O VÍDEO DO LOTE**



FAZENDA  
GC *São Lourenço*  
SELEÇÃO DE NELORE E MANGALARGA







13 DE OUTUBRO  
SEXTA • 20h30

TERRA NOVA EVENTOS - CAMPO GRANDE/MS

LEILÃO

# NELORE PINTADO

# BRASIL

*Elite* & CONVIDADOS



CONDIÇÃO DE PAGAMENTO

**30 PARCELAS**  
(2+2+2+2+2+2+18 PARCELAS)

**PAGAMENTO Á VISTA COM 10% DE DESCONTO**

\* DENTRO DA MALHA RODOVIÁRIA

REALIZAÇÃO:



REALIZAÇÃO:



(43) 3373.7077

TRANSMISSÃO:



RETRANSMISSÃO: .....

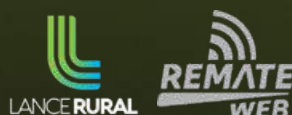

ANIMAIS SEGURADOS:



APOIO:



ASSESSORIA: .....



67 99911.1102



67 99905.2980



19 98298.0777

VÍDEOS:



67 98143.0131

AGÊNCIA:



(67) 99983.5113

PATROCINADORES

