

CATÁLOGO
DIGITAL

BERRANTE

2º LEILÃO

GBF GLOBAL

PREMIUM

✚ DE **200**
ANIMAIS

GIROLANDO &
GIR LEITEIRO



REALIZAÇÃO:



GBF
GLOBAL

TRANSMISSÃO:



11 NOV 2023
SAB · 12H

LEILOEIRO:



LEILOEIRA:



ASSESSORIA:



PATROCÍNIO:



PREPARAÇÃO:



FOTO E VÍDEO:



AGÊNCIA:



LOTE

1

AMÁLIA FIV GBF GLOBAL

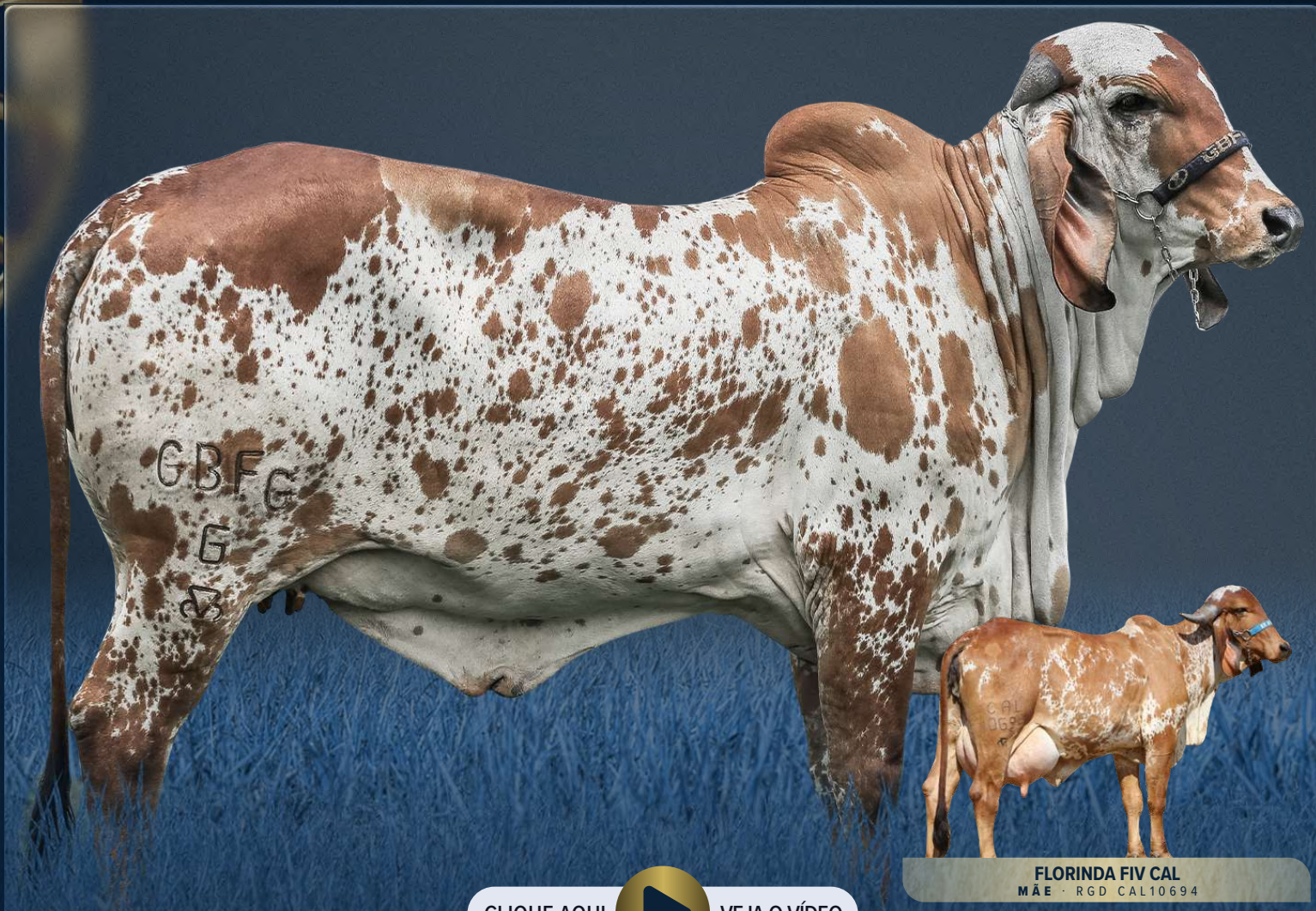

FLORINDA FIV CAL
MÃE · RGD CAL10694

CLIQUE AQUI



VEJA O VÍDEO

RGD: GBFG6

NASC.: 16/06/2022

RAÇA: GIR PO

AVÔ

TABU TE CAL - CAL6557

C.A.SANSÃO - KCA472

AVÔ

PAI

EDANK TE JABAQUARA

RGD: EVPF444

FLORINDA FIV CAL

MÃE

RGD: CAL10694 1ºLACT.: 12.186,0KG LEITE 365/DIAS

AVÔ

HIRANA FIV DE BRASÍLIA - RRP6393

LACT.: 20.018,0KG DE LEITE

SINTA BF TE DA CAL - CAL6419

AVÔ

LACT.: 10.062,0KG DE LEITE

LOTE

2

ARETA FIV GBF GLOBAL



OLIVEIRA FIV DE BRASÍLIA
MÃE · RGD RRP7872

CLIQUE AQUI



VEJA O VÍDEO

RGD: GBFG11

NASC.: 26/08/2022

RAÇA: GIR PO

AVÔ

TABU TE CAL - CAL6557

GENGIS KHAN DE BRAS - RRP6097

AVÔ

PAI

EDANK TE JABAQUARA

RGD: EVPF444

OLIVEIRA FIV DE BRASÍLIA

MÃE

RGD: RRP7872 1ºLACT.: 10.861,0KG LEITE 356/DIAS

AVÔ

HIRANA FIV DE BRASÍLIA - RRP6393

LACT.: 20.018,0KG DE LEITE

SOJA DE BRASÍLIA - RRP4692

AVÔ

LACT.: 13.093,0KG DE LEITE

LOTE

3

AMARÍLIS FIV GBF GLOBAL



FLORINDA FIV CAL
MÃE · RGD CAL10694

CLIQUE AQUI



VEJA O VÍDEO

RGD: GBFG7

NASC.: 24/06/2022

RAÇA: GIR PO

AVÔ

TABU TE CAL - CAL6557

C.A.SANSÃO - KCA472

AVÔ

PAI

EDANK TE JABAQUARA

RGD: EVPF444

FLORINDA FIV CAL

MÃE

RGD: CAL10694 1ºLACT.: 12.186,0KG LEITE 365/DIAS

AVÔ

HIRANA FIV DE BRASÍLIA - RRP6393

LACT.: 20.018,0KG DE LEITE

SINTA BF TE DA CAL - CAL6419

AVÔ

LACT.: 10.062,0KG DE LEITE

LOTE

4

ADÉLIA FIV GBF GLOBAL



CLIQUE AQUI  VEJA O VÍDEO

OLIVEIRA FIV DE BRASÍLIA
MÃE · RGD RRP7872

RGD: GBFG4

NASC.: 05/06/2022

RAÇA: GIR PO

AVÔ

MODELO TE DE BRAS - B5213

GENGIS KHAN DE BRAS - RRP6097

AVÔ

PAI

BIG FIV CAL

RGD: CAL8496

OLIVEIRA FIV DE BRASÍLIA

MÃE

RGD: RRP7872 1º LACT.: 10.861,0KG LEITE 356/DIAS

AVÓ

JULIANA CAL - CALL703

LACT.: 12.480,0KG DE LEITE

SOJA DE BRASÍLIA - RRP4692

AVÓ

LACT.: 13.093,0KG DE LEITE

LOTE

5

JADE FIV GBF GLOBAL



CLIQUE AQUI  VEJA O VÍDEO

OLIVEIRA FIV DE BRÁSÍLIA
MÃE · RGD RRP7872

RGD: GBFG15

NASC.: 27/10/2022

RAÇA: GIR PO

AVÔ

SUPRA-SUMO DE BRAS - RRP4718

GENGIS KHAN DE BRAS - RRP6097

AVÔ

PAI

JOGRAL FIV DE BRAS

RGD: RRP6968

OLIVEIRA FIV DE BRÁSÍLIA

MÃE

RGD: RRP7872 1ºLACT.: 10.861,0KG LEITE 356/DIAS

AVÔ

SURPRESA DE BRAS - RRP4706

LACT.: 17.177,0KG DE LEITE

SOJA DE BRÁSÍLIA - RRP4692

AVÔ

LACT.: 13.093,0KG DE LEITE

LOTE

6

AMAROK GBF GLOBAL



CLIQUE AQUI



VEJA O VÍDEO

FÉCULA TE F.MUTUM
AVÓ MATERNA · RGD MUT753

RGD: GBFG21

NASC.: 17/12/2022

RAÇA: GIR PO

AVÔ

RADAR DOS POÇÕES - A7368

JAGUAR TE DO GAVIÃO - GAV291

AVÔ

PAI

KALIKA FIV VILA RICA

RGD: GIVR195

OMA FIV F. MUTUM

MÃE

RGD: MUT3164

AVÔ

SOLUÇÃO DE BRASÍLIA - RRP4693

LACT.: 8.956,0KG LEITE 365/DIAS

FÉCULA TE F. MUTUM

AVÔ

LACT.: 16.618,0KG DE LEITE 365/DIAS

LOTE

7

ABGAIL FIV GBF GLOBAL



OLIVEIRA FIV DE BRASÍLIA
MÃE · RGD RRP7872

CLIQUE AQUI



VEJA O VÍDEO

RGD: GBFG2

NASC.: 01/06/2022

RAÇA: GIR PO

AVÔ

MODELO TE DE BRAS - B5213

GENGIS KHAN DE BRAS - RRP6097

AVÔ

PAI

BIG FIV CAL

RGD: CAL8496

OLIVEIRA FIV DE BRASÍLIA

MÃE

RGD: RRP7872 1ºLACT.: 10.861,0KG LEITE 356/DIAS

AVÔ

JULIANA CAL - CALL703

LACT.: 12.480,0KG DE LEITE

SOJA DE BRASÍLIA - RRP4692

AVÔ

LACT.: 13.093,0KG DE LEITE

LOTE

8

ÁGATA FIV GBF GLOBAL



OLIVEIRA FIV DE BRASÍLIA
MÃE · RGD RRP7872

CLIQUE AQUI



VEJA O VÍDEO

RGD: GBFG5

NASC.: 14/06/2022

RAÇA: GIR PO

AVÔ

TABU TE CAL - CAL6557

GENGIS KHAN DE BRAS - RRP6097

AVÔ

PAI

EDANK TE JABAQUARA

RGD: EVPF444

OLIVEIRA FIV DE BRASÍLIA

MÃE

RGD: RRP7872 1ºLACT.: 10.861,0KG LEITE 356/DIAS

AVÔ

HIRANA FIV DE BRASÍLIA - RRP6393

LACT.: 20.018,0KG DE LEITE

SOJA DE BRASÍLIA - RRP4692

AVÔ

LACT.: 13.093,0KG DE LEITE

LOTE

10

BETINA FIV GBF GLOBAL

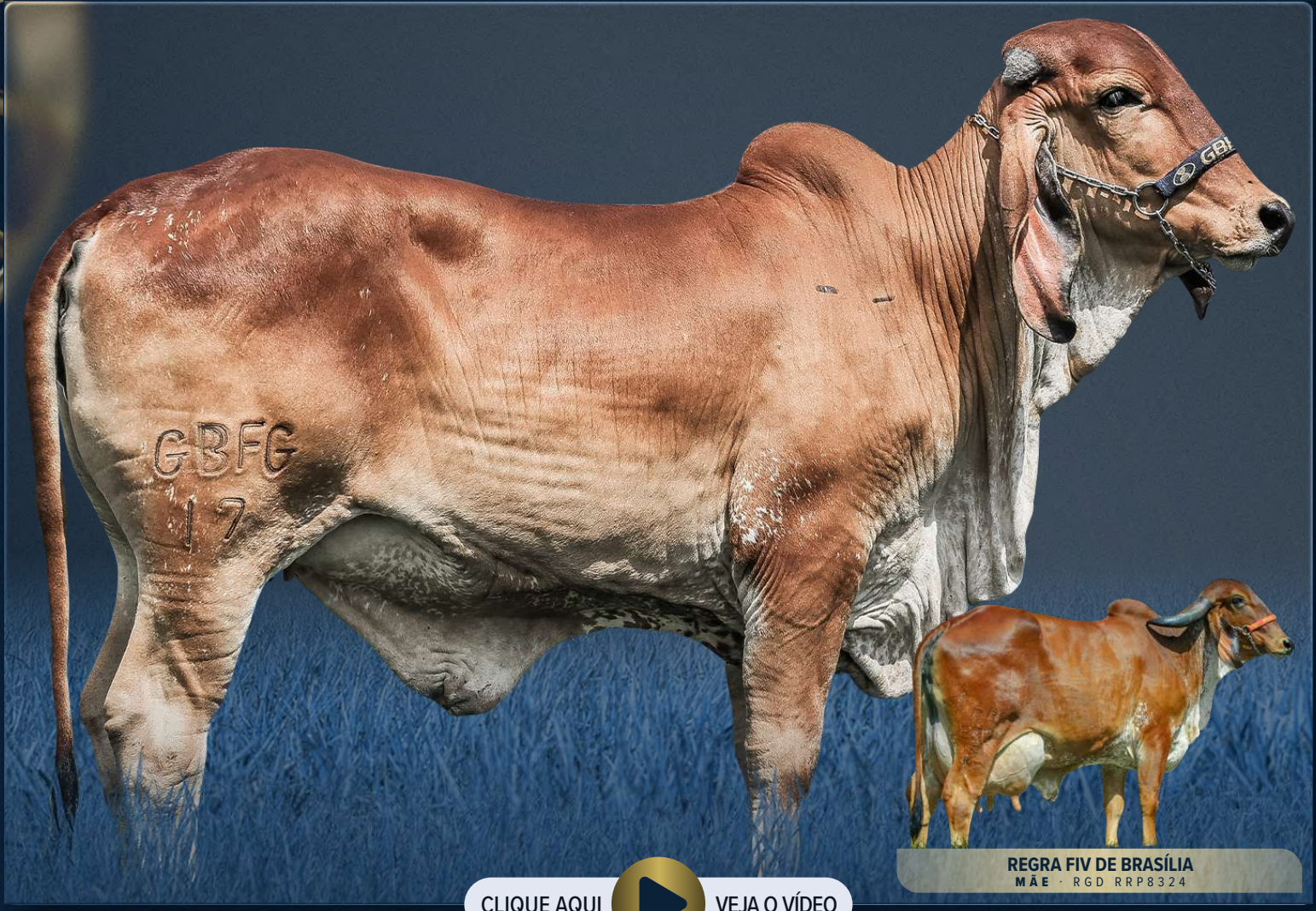

CLIQUE AQUI  VEJA O VÍDEO

REGRA FIV DE BRASÍLIA
MÃE · RGD RRP8324

RGD: GBFG17

NASC.: 31/10/2022

RAÇA: GIR PO

AVÔ SUPRA-SUMO DE BRAS - RRP4718

JAGUAR TE DO GAVIÃO - GAV291 **AVÔ**

PAI JOGRAL FIV DE BRAS
RGD: RRP6968

REGRA FIV DE BRASÍLIA **MÃE**
RGD: RRP8324 1ºLACT.: 8.581,0KG LEITE 365/D - A2A2

AVÓ SURPRESA DE BRAS - RRP4706
LACT.: 17.177,0KG DE LEITE

HARDA FIV DE BRASÍLIA **AVÓ**
LACT.: 10.377,0KG DE LEITE

LOTE

11

ICH U5840 CANELA GENGIS KHAN

50% à VENDA

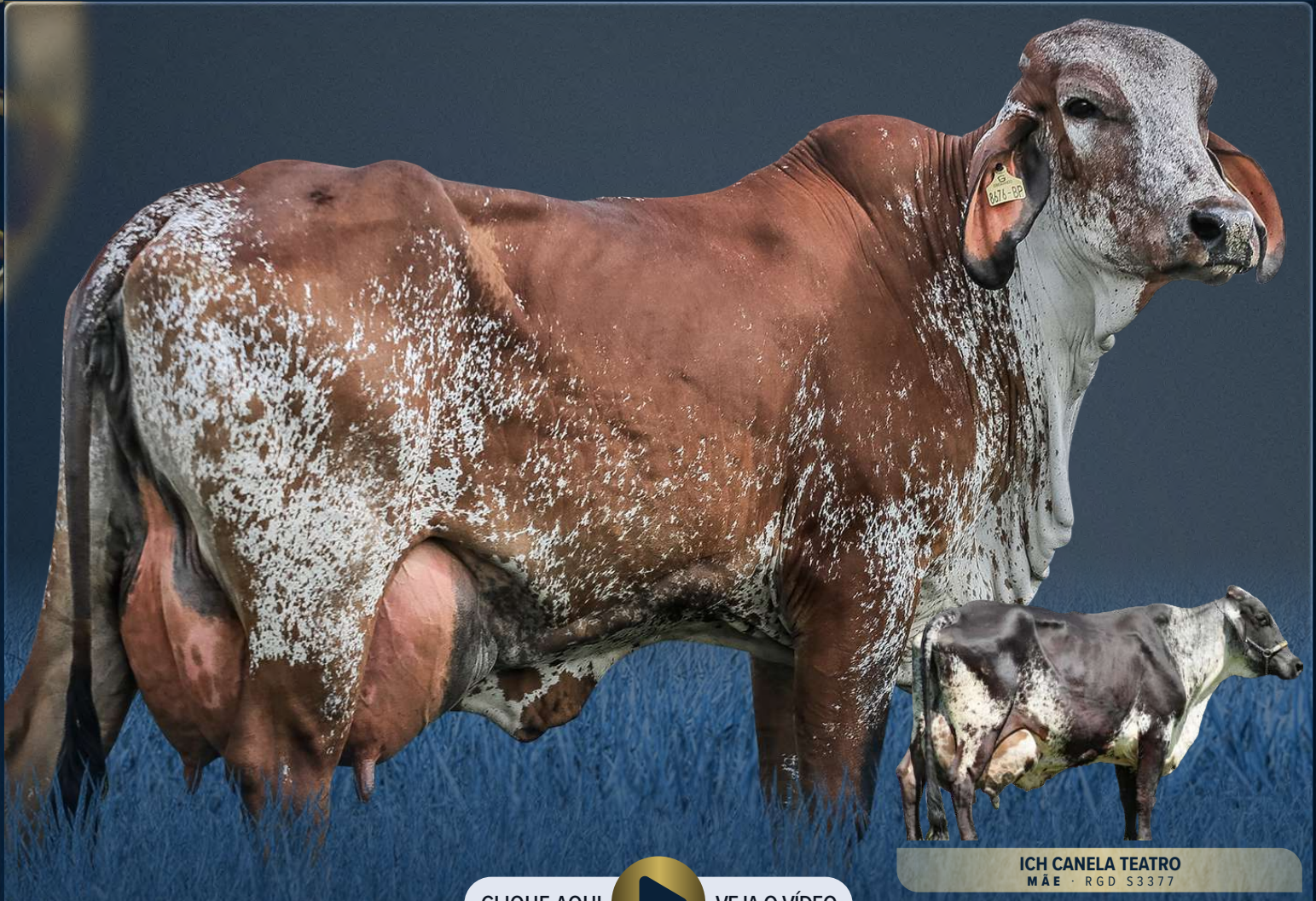

CLIQUE AQUI



VEJA O VÍDEO

ICH CANELA TEATRO
MÃE · RGD S3377

RGD: 8676BP

NASC.: 22/12/2020

RAÇA: GIROLANDO

BOTTOM: ICH5840

GRAU DE SANGUE: 1/4 HOL + 3/4 GIR

AVÔ

C.A.SANSÃO - KCA472

TEATRO DA SILVÂNIA - EFC383

AVÔ

PAI

GENGIS KHAN DE BRAS

RGD: RRP6097

ICH CANELA TEATRO

RGD: S3377

LACT.: 18.279,0KG LEITE 365/DIAS

MÃE

AVÓ

SETIBA DE BRAS - RRP4751

LACT.: 18.206,0KG DE LEITE

JANETE BREWER DA MUCA

AVÓ

- Último parto em 05/04/2023 / Produção atual de 21,67kg de leite/dia.

LOTE

12

PENELOPE FIV JEDI SANTA LUZIA

50% à VENDA



JIBA FIV DE BRASÍLIA
MÃE · RGD RRP6875

CLIQUE AQUI



VEJA O VÍDEO

RGD: 8300BC

NASC.: 09/07/2017

RAÇA: GIROLANDO

BOTTOM: CABO16497

GRAU DE SANGUE: 1/2 HOL + 1/2 GIR

PTA: 1328

1ª LACT.: 16.614,29KG DE LEITE EM 417/DIAS

AVÔ

BACON-HILL MONTROSS-ET

JAGUAR TE DO GAVIÃO - GAV291

AVÔ

PAI

S-S-I MONTROSS JEDI-ET

RGD: AX147624

JIBA FIV DE BRASÍLIA

MÃE

RGD: RRP6875

LACT.: 13.177,0KG DE LEITE - A2A2

AVÔ

S-S-I SUPERSIRE MIRI 8679-ET

LACT.: 18.058,0KG DE LEITE 365/DIAS

ENAMORADA TE BRASÍLIA - RRP5760

AVÔ

LACT.: 9.915,0KG DE LEITE

- Último parto em 25/09/2023 / Produção atual de 66,42kg de leite/dia.

LOTE

13

BABYTA FIV BRASS ACN



CLIQUE AQUI



VEJA O VÍDEO

RGD: 4973BN

NASC.: 25/05/2020

RAÇA: GIROLANDO

BOTTOM: ACN0279

GRAU DE SANGUE: 1/2 HOL + 1/2 GIR

1ª LACT.: 9.942,81KG DE LEITE EM 283/DIAS

AVÔ

MELARRY JOSUPER FRAZZLED-ET

C.A.SANSÃO - KCA472

AVÔ

PAI

BLUMENFELD FRAZLD BRASS-ET

RGD: AX154290

LOLA FIV DE BRASÍLIA

MÃE

RGD: RRP7079

AVÔ

BLUMENFELD 4508 SPR 5054-ET

UNIÃO TE DE BRASÍLIA - RRP4963

AVÔ

LACT.: 14.671,0KG DE LEITE

- Último parto em 06/07/2023 / Produção atual de 55,33kg de leite/dia. / - Segue implantada de embrião 1/2 sangue (PEAK ALTAGOPRO-ET x RBB RAINHA FIV - RBBG417 (Jaguar TE do Gavião x Nydia FIV F.Mutum)) em 18/10/2023, sem tempo para confirmação.

LOTE

14

PAOLA FIV DA PEZ

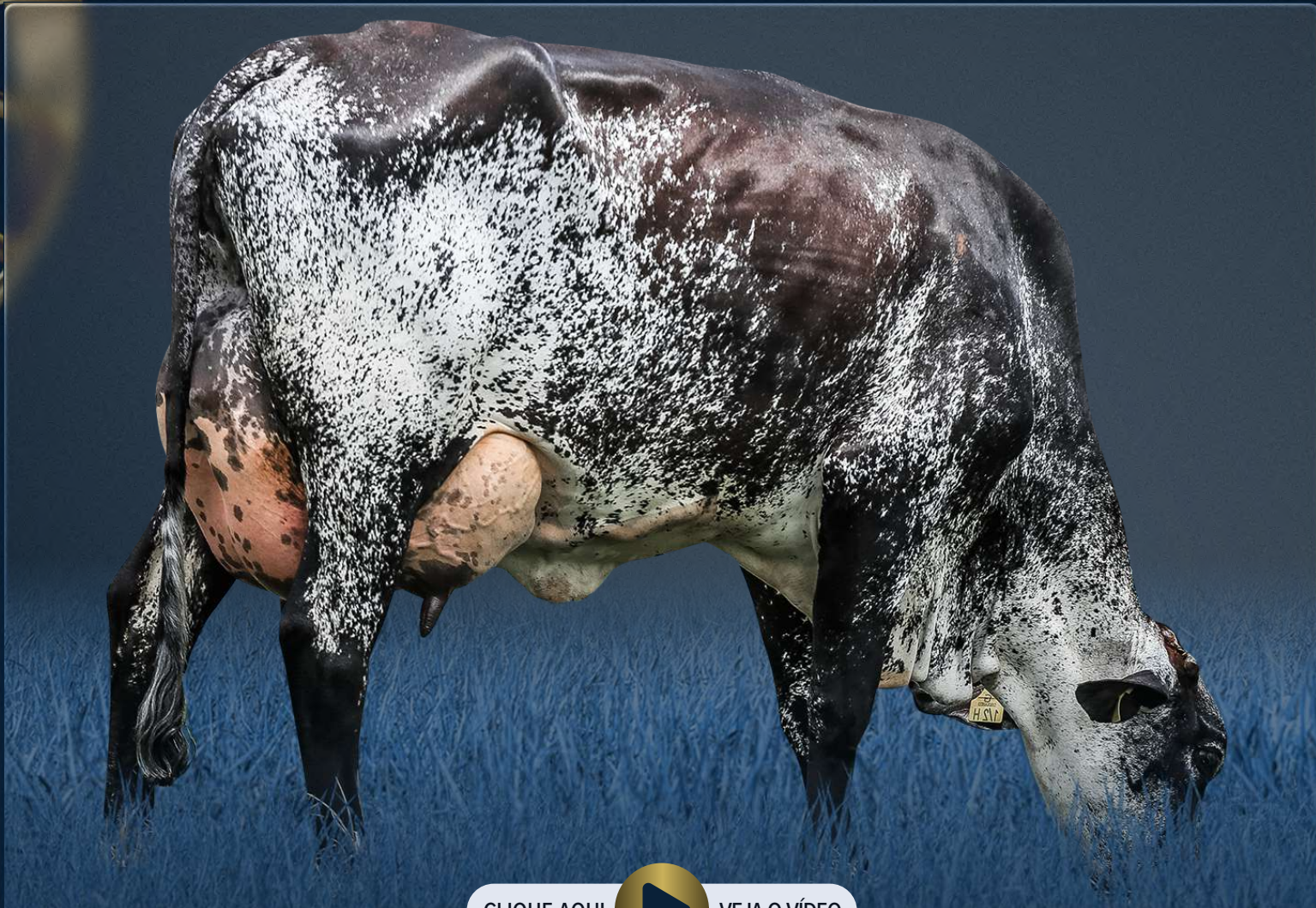

CLIQUE AQUI



VEJA O VÍDEO

RGD: 9456BX

NASC.: 14/08/2021

RAÇA: GIROLANDO

BOTTOM: PEZ1768

GRAU DE SANGUE: 1/2 HOL + 1/2 GIR

AVÔ

MORNINGVIEW MCC KINGBOY-ET

FARDO FIV F.MUTUM - MUT697

AVÔ

PAI

WOODCREST KING DOC

RGD: AX152748

VITA DONA BEJA

MÃE

RGD: MMAT204 LACT.: 5.432,0KG DE LEITE

AVÓ

WCD-ZBW MACK DADDY-ET

LACT.: 16.969,0KG DE LEITE 365/DIAS

GRANJA FIV BCC MAMJ - MAMJ295

AVÓ

LACT.: 10.642,0KG DE LEITE

- Último parto em 18/08/2023 / Produção atual de 47,34kg de leite/dia. / - Segue implantada de embrião 3/4 sangue (PARKER x 3707 FARGO FIV DA BOA FÉ 9163U - Lactação 8.363,4kg de leite em 291/dias (Fargo TE Kuber x Rhoelandt 201 MadCap Lality Leo)) em 15/10/2023, sem tempo para confirmação.

LOTE

15

MELINDROSA ALTASTARJACK FIV BOA FE

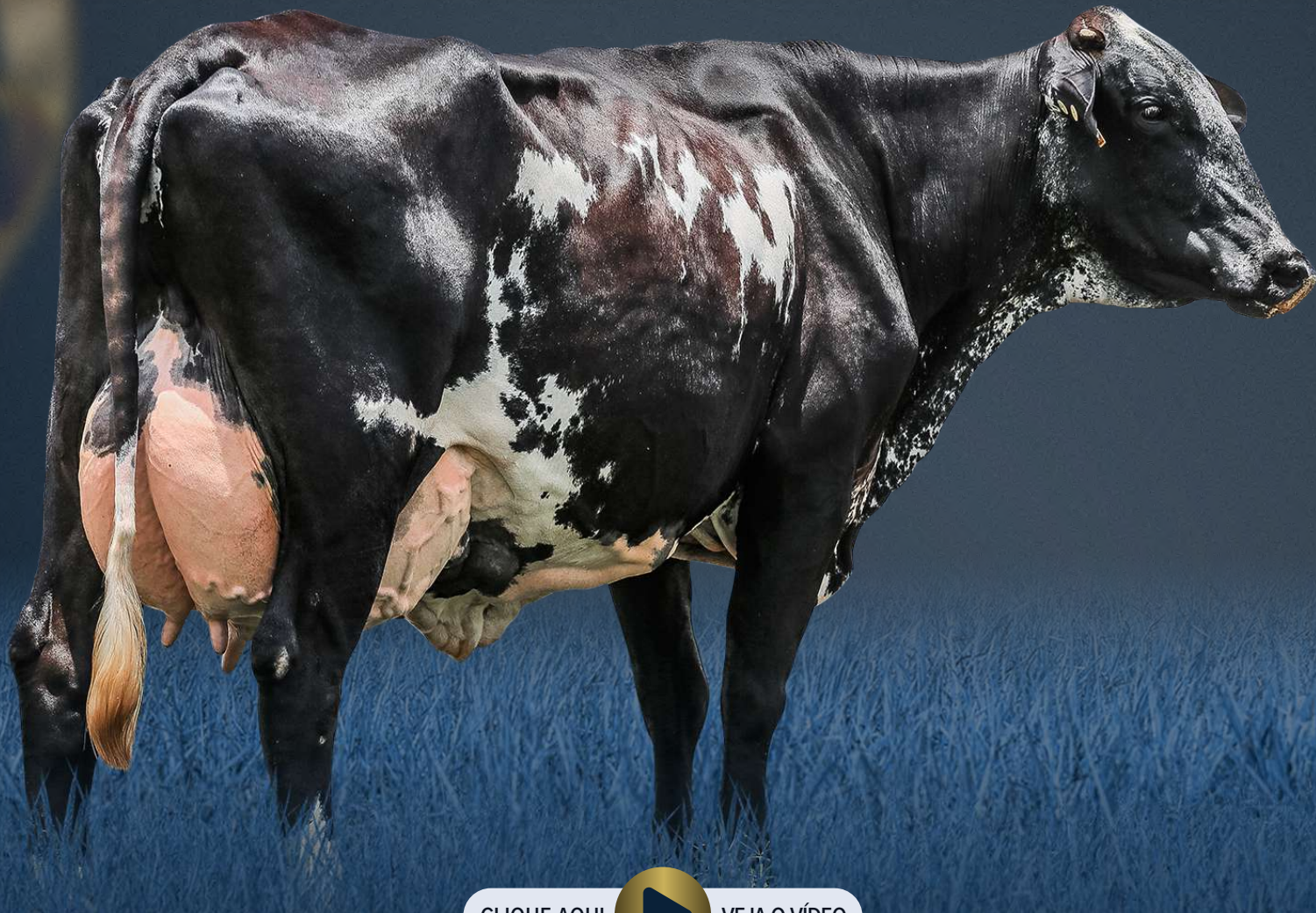

CLIQUE AQUI



VEJA O VÍDEO

RGD: 8211BX

NASC.: 12/09/2019

RAÇA: GIROLANDO

BOTTOM: GBFE2358

GRAU DE SANGUE: 5/8 HOL + 3/8 GIR

PTA: 877

1ª LACT.: 15.258,88KG DE LEITE EM 471/DIAS

AVÔ

S-S-I MONTROSS JEDI-ET

C.A.SANSÃO - KCA472

AVÔ

PAI

PEAK ALTASTARJACK-ET

RGD: AX153858

MIRIAM SANSÃO FIV DA BOA FÉ

MÃE

RGD: 9136U

1ª LACT.: 6.944,33KG LEITE 319/DIAS

AVÔ

TRIPLECROWN-AL DIVINE-ET

LAMA PRETA IDEOLOGIA PALADINO-TE

AVÔ

LACT.: 13.591,61KG LEITE 395/DIAS

- Último parto em 16/01/2023 / Produção atual de 48,68kg de leite/dia. / - Segue com prenhez confirmada de embrião 1/2 sangue (KOEPEON ALTAKAMARA-RED-ET x GREGA FIV DE GUARAMIRANGA - PDJG90 - Lactação 9.986,0kg de leite em 365/dias (C.A.Sansão x Jiba FIV de Brasília)), e parto previsto para 01/03/2024.

LOTE

16

PURA ALTASTARJACK FIV BOA FÉ



CLIQUE AQUI



VEJA O VÍDEO

RGD: 9040BX

NASC.: 04/06/2021

RAÇA: GIROLANDO

BOTTOM: GBFE3036

GRAU DE SANGUE: 5/8 HOL + 3/8 GIR

AVÔ

S-S-I MONTROSS JEDI-ET

C.A.SANSÃO - KCA472

AVÔ

PAI

PEAK ALTASTARJACK-ET

FRANÇA TE SANSÃO RPM SANTO ANTÔNIO

MÃE

RGD: AX153858

RGD: C5020

1º LACT.: 10.817,42KG DE LEITE 306/DIAS

AVÓ

TRIPLECROWN-AL DIVINE-ET

BALEIA TEATRO AAO - U4659

AVÓ

LACT.: 7.631,61KG DE LEITE 322/DIAS

- Último parto em 20/09/2023 / Produção atual de 43,45kg de leite/dia.

LOTE

17

PITAMA DIESEL-ET FIV BOA FÉ



CLIQUE AQUI



VEJA O VÍDEO

RGD: 1856BT

NASC.: 06/09/2021

RAÇA: GIROLANDO

BOTTOM: GBFE3150

GRAU DE SANGUE: 5/8 HOL + 3/8 GIR

AVÔ

S-S-I MODESTY PINNACLE-ET

TEATRO DA SILVÂNIA - EFC383

AVÔ

PAI

OCD PINNACLE DIESEL-ET

ITAPENA TEATRO FIV BOA FÉ

MÃE

RGD: AX155831

RGD: 8647K

1º LACT.: 9.433,63KG LEITE 471/DIAS

AVÓ

OCD DRACO DETROIT 4691-ET

BLU ASTRO BATGIRL - AG1604

AVÓ

LACT.: 13.511,78KG LEITE 483/DIAS

- Último parto em 13/08/2023 / Produção atual de 47,36kg de leite/dia. / - Segue implantada de embrião 5/8 sangue (PEAK ALTAGOPRO-ET x ULRICA FIV BRENDA BILAC RANCHO DO RO - 8240BZ (Bilac FIV do Basa x Engenho da Rainha Brenda Teatro)) em 11/10/2023, sem tempo para confirmação.

LOTE

18

PICLES ALTASTARJACK FIV BOA FÉ



CLIQUE AQUI



VEJA O VÍDEO

RGD: 9017BX

NASC.: 10/03/2021

RAÇA: GIROLANDO

BOTTOM: GBFE2951

GRAU DE SANGUE: 5/8 HOL + 3/8 GIR

AVÔ

S-S-I MONTROSS JEDI-ET

TEATRO DA SILVÂNIA - EFC383

AVÔ

PAI

PEAK ALTASTARJACK-ET

RGD: AX153858

ITAPENA TEATRO FIV BOA FÉ

RGD: 8647K

1ºLACT.: 9.433,63KG LEITE 471/DIAS

MÃE

AVÓ

TRIPLECROWN-AL DIVINE-ET

BLU ASTRO BATGIRL - AG1604

AVÓ

LACT.: 13.511,78KG LEITE 483/DIAS

- Último parto em 13/07/2023 / Produção atual de 43,66kg de leite/dia.

LOTE

19

POKI DIESEL-ET FIV BOA FÉ



CLIQUE AQUI



VEJA O VÍDEO

RGD: 1841BT

NASC.: 31/08/2021

RAÇA: GIROLANDO

BOTTOM: GBFE3139

GRAU DE SANGUE: 5/8 HOL + 3/8 GIR

AVÔ

S-S-I MODESTY PINNACLE-ET

FARDO FIV F.MUTUM - MUT697

AVÔ

PAI

OCD PINNACLE DIESEL-ET

RGD: AX155831

FORTUNA FARDO FIV GAM

RGD: 8783K

LACT.: 4.261,22KG LEITE 207/DIAS

MÃE

AVÓ

OCD DRACO DETROIT 4691-ET

BÁRBARA TEATRO PEDRA

LACT.: 23.798,86KG LEITE 380/DIAS

AVÓ

- Último parto em 07/07/2023 / Produção atual de 46,03kg de leite/dia. / - Segue implantada de embrião 3/4 sangue (FUSTSYN PARKER-ET x 3707 FARGO FIV DA BOA FÉ - 9163U (Fargo TE Kubera x Rhoelandt 201 Madcap Lality Leo)) em 18/10/2023, sem tempo para confirmação.

LOTE

20

MARLI ALTASTARJACK FIV BOA FÉ

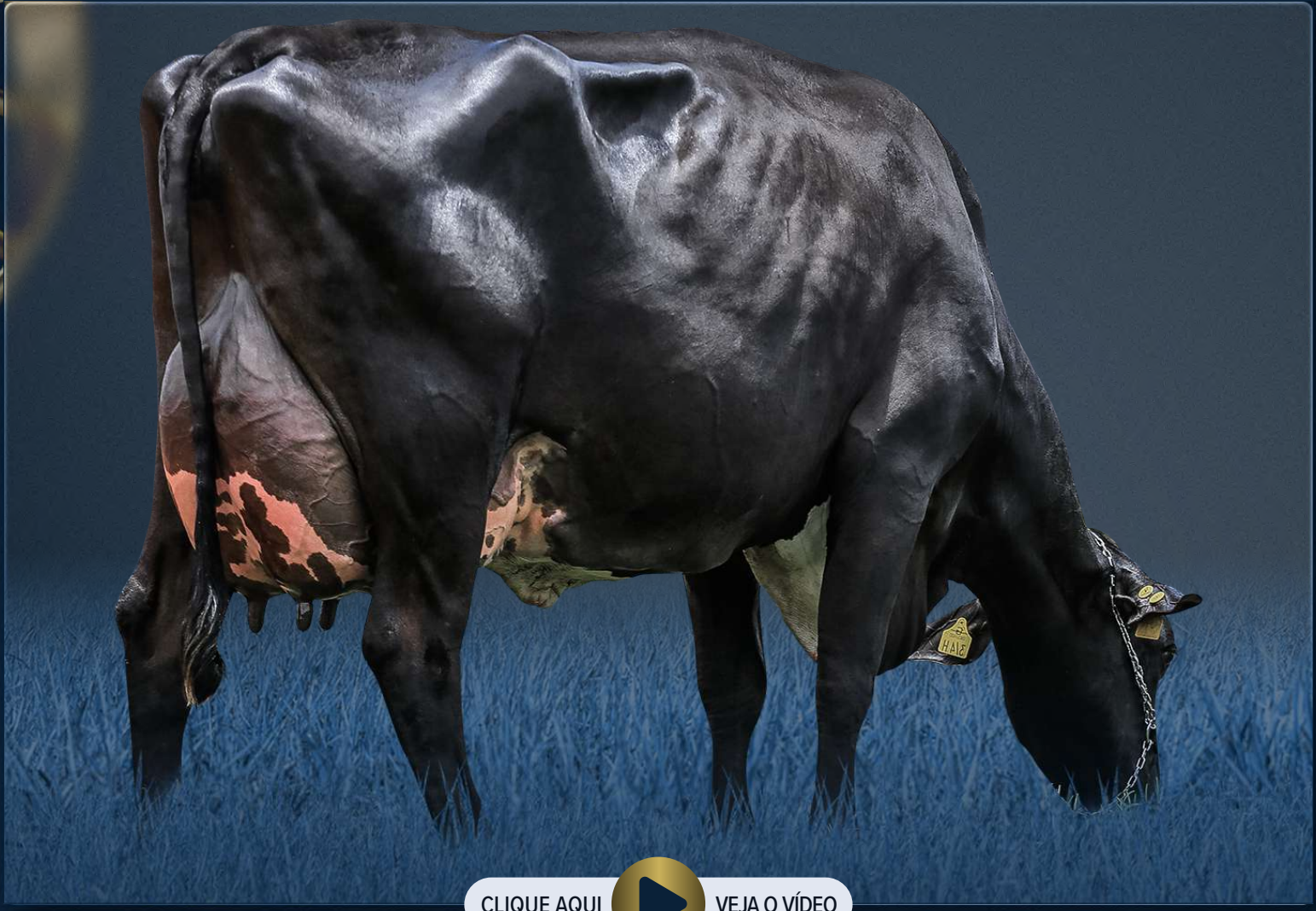

CLIQUE AQUI



VEJA O VÍDEO

RGD: 8186BX

NASC.: 24/08/2019

RAÇA: GIROLANDO

BOTTOM: GBFE2332

GRAU DE SANGUE: 3/4 HOL + 1/4 GIR

PTA: 920

LACT.: 10.177,78KG DE LEITE EM 330/DIAS

AVÔ

S-S-I MONTROSS JEDI-ET

FACHO TE KUBERA - ACFG834

AVÔ

PAI

PEAK ALTASTARJACK-ET

RGD: AX153858

TAMMY FACHO FIV BOA FÉ

MÃE

RGD: 8274AY

LACT.: 10.291,21KG LEITE 273/DIAS

AVÔ

TRIPLECROWN-AL DIVINE-ET

RHOELANDT 1421 EBYDALE ROY WILDMAN TE

AVÔ

- Último parto em 14/09/2023 / Produção atual de 48,59kg de leite/dia.

LOTE

21

LADA ALTAROBLE FIV BOA FÉ



CLIQUE AQUI



VEJA O VÍDEO

RGD: 8301BX

NASC.: 05/04/2019

RAÇA: GIROLANDO

BOTTOM: GBFE2214

GRAU DE SANGUE: 3/4 HOL + 1/4 GIR

PTA: 836

1ª LACT.: 13.917,68KG DE LEITE EM 365/DIAS

AVÔ

MOUNTFIELD SSI DCY MOGUL-ET

GABINETE SILVÂNIA - EFC946

AVÔ

PAI

LONE-OAK-ACRES ALTAROBLE-ET

RGD: AX143262

**TACIRA RHOELANDT 1023 GERARD
FIV BOA FÉ**

MÃE

RGD: 4663AI

1ª LACT.: 7.213,43KG LEITE 392/DIAS

AVÓ

LONE-OAK-ACRES O RACHEL-ET

RHOELANDT 1023 GERARD OUTSIDE WILDMAN

AVÓ

- Último parto em 26/07/2023 / Produção atual de 68,48kg de leite/dia.

LOTE

22

NAJELA BRASS FIV BOA FÉ



CLIQUE AQUI



VEJA O VÍDEO

RGD: 5929BW

NASC.: 09/03/2020

RAÇA: GIROLANDO

BOTTOM: GBFE2577

GRAU DE SANGUE: 1/2 HOL + 1/2 GIR

PTA: 264

LACT.: 8.267,01KG DE LEITE EM 255/DIAS

AVÔ

MELARRY JOSUPER FRAZZLED-ET

VAIDOSO DA SILVÂNIA - EFC441

AVÔ

PAI

BLUMENFELD FRAZLD BRASS-ET

RGD: AX154290

RHIANA FIV JACURUTU

MÃE

RGD: RMM644

LACT.: 3.319,74KG DE LEITE

AVÔ

BLUMENFELD 4508 SPR 5054-ET

ELBA TE DE BRASÍLIA

AVÔ

LACT.: 12.431,0KG DE LEITE

- Último parto em 18/10/2023 / Produção atual de 41,23kg de leite/dia.

LOTE

23

PURIFICADA GENGIS KHAN FIV BOA FE

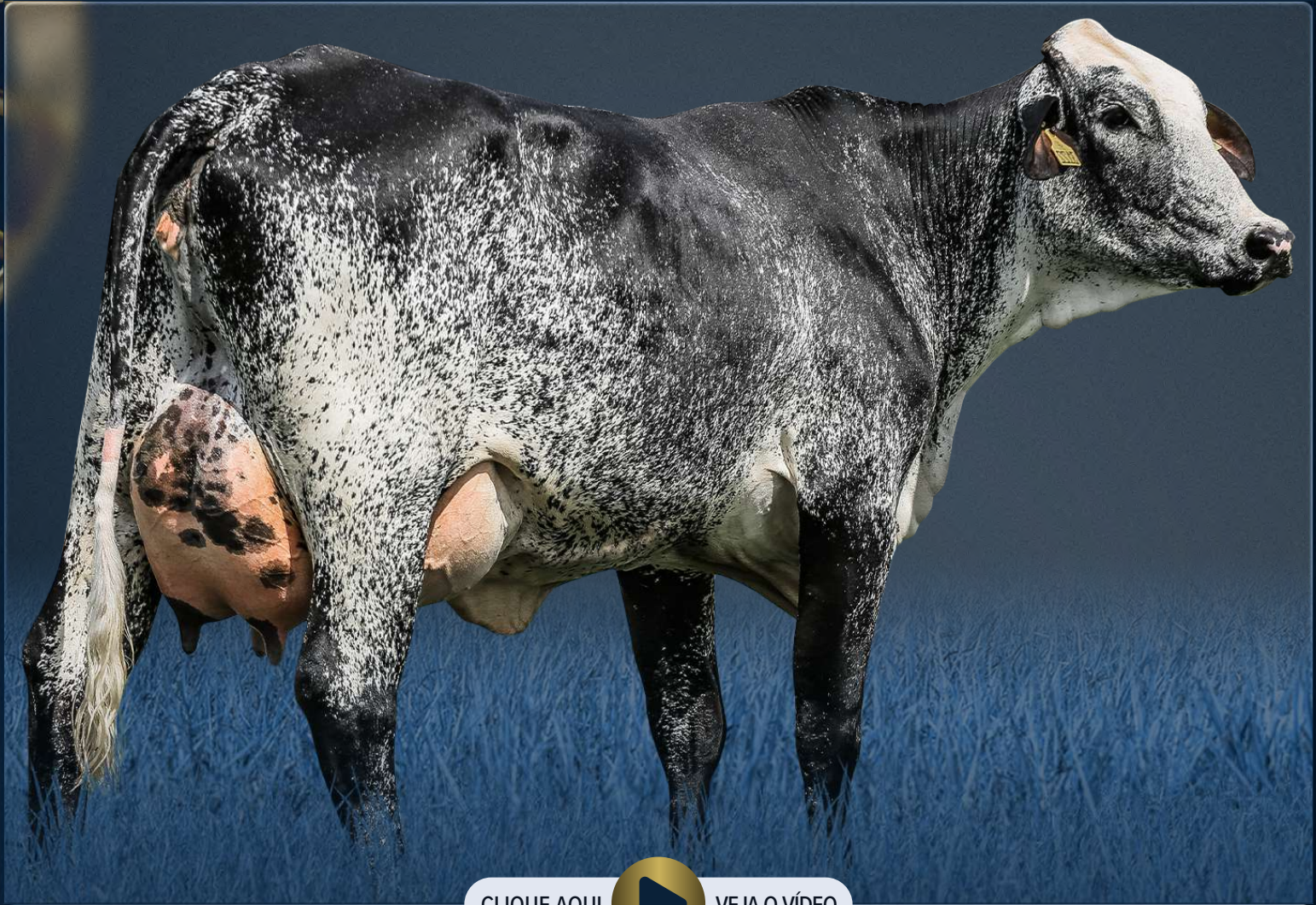

CLIQUE AQUI



VEJA O VÍDEO

NASC.: 21/08/2021

RAÇA: GIROLANDO

BOTTOM: GBFE3122

GRAU DE SANGUE: 1/2 HOL + 1/2 GIR

AVÔ

C.A.SANSÃO - KCA472

GINARY DODGE - AX147695

AVÔ

PAI

GENGIS KHAN DE BRAS

**RHOELANDT 2685 PROVINCIANA
DETROIT DODGE**

MÃE

RGD: RRP6097

RGD: BX531880

LACT.: 12.680,62KG LEITE 365/DIAS

AVÓ

SETIBA DE BRAS - RRP4751

RHOELANDT 1662 PROVIN AUGUSTA DETROIT

AVÓ

LACT.: 18.206,0KG DE LEITE

- Último parto em 13/09/2023 / Produção atual de 41,83kg de leite/dia.

LOTE

24

PRETÓRIA MONTROSS FIV BOA FÉ

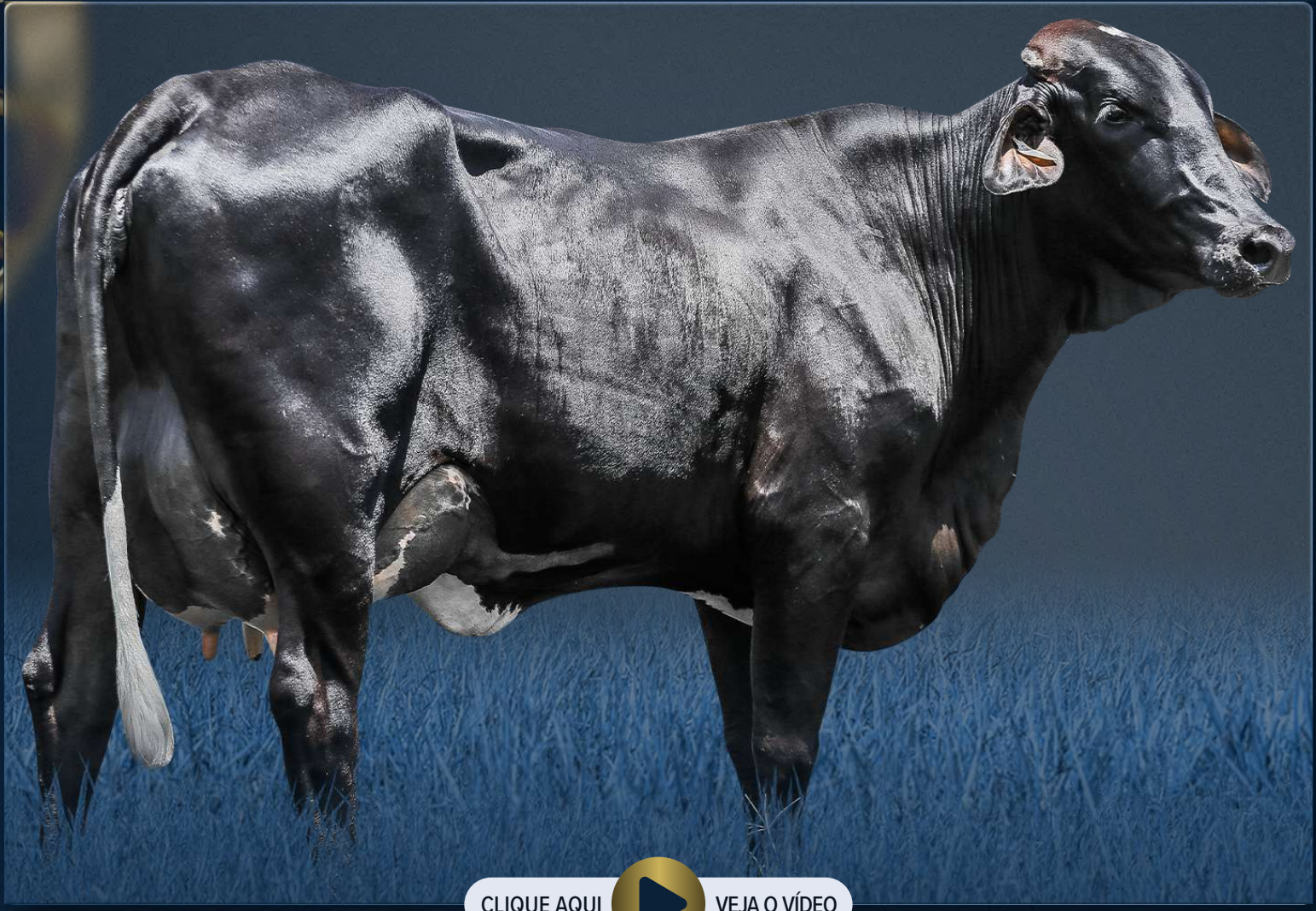

CLIQUE AQUI



VEJA O VÍDEO

RGD: 7830CC

NASC.: 15/11/2021

RAÇA: GIROLANDO

BOTTOM: GBFE3243

GRAU DE SANGUE: 1/2 HOL + 1/2 GIR

AVÔ

MOUNTFIELD SSI DCY MOGUL-ET

ÊMULO DOS POÇÕES

AVÔ

PAI

BACON-HILL MONTROSS-ET

RGD: AX145128

TOYOTA FIV FAN

MÃE

RGD: FAN2850

AVÓ

UNIQUE-STYLE BOLTON MONEY

LACT.: 18.298,0KG DE LEITE 360/DIAS

GREVISTA FAN - FAN1460

AVÓ

- Último parto em 01/10/2023 / Produção atual de 30,67kg de leite/dia.

LOTE

25

IMACULADA FIV DYNAMO DO PILAR 2C



CLIQUE AQUI



VEJA O VÍDEO

RGD: 4478BE

NASC.: 20/09/2019

RAÇA: GIROLANDO

BOTTOM: PILA0651

GRAU DE SANGUE: 1/2 HOL + 1/2 GIR

1ª LACT.: 7.984,52KG DE LEITE EM 339/DIAS

AVÔ

EDG RUBICON-ET

ESPELHO TE DE BRASÍLIA

AVÔ

PAI

MR RUBICON DYNAMO-ET

RGD: AX152161

ÍMPAR FIV DE BRASÍLIA

MÃE

RGD: RRP6625

LACT.: 8.716,0KG DE LEITE

AVÔ

MISS OCD ROBST DELICIOUS-ET

TAPUIA DE BRASÍLIA - RRP4800

AVÔ

LACT.: 15.226,0KG DE LEITE

- Último parto em 18/05/2023 / Produção atual de 41,44kg de leite/dia. / - Segue com prenhez confirmada de embrião 3/4 sangue (STGEN COWEN THORSON-ET x LAVANDA FIV MONTE AZUL - 7913BD - 1ª Lactação 14.032,59kg de leite em 467/dias (Mountfield SSI DCY Mogul-ET x Dominique)), e parto previsto para 12/04/2024.

LOTE

26

LUMARA HUMBLINKIND DA ESTÂNCIA K

CLIQUE AQUI



VEJA O VÍDEO

RGD: 8635BN

NASC.: 03/03/2020

RAÇA: GIROLANDO

BOTTOM: BRAG0112

GRAU DE SANGUE: 1/2 HOL + 1/2 GIR

1ªLACT.: 9.761,24KG DE LEITE EM 346/DIAS

AVÔ

BACON-HILL PETY MODESTY-ET

ESTANHO TE KUBERA

AVÔ

PAI

COOKIECUTTER HUMBLINKIND-ET

CASTANHA POSITIVA

MÃE

RGD: AX152772

RGD: BEZR60

LACT.: 7.006,0KG LEITE 274/DIAS

AVÔ

COOKIECUTTER EPIC HAZEL-ET

PH EPOPEIA FIV - PHPO484

AVÔ

LACT.: 12.850,0KG DE LEITE 281/DIAS

- Último parto em 10/09/2023 / Produção atual de 43,76kg de leite/dia.

LOTE

27

SENSATA FIV MONTROSS DA ESTÂNCIA K

CLIQUE AQUI



VEJA O VÍDEO

RGD: 8612BN

NASC.: 23/06/2020

RAÇA: GIROLANDO

BOTTOM: BRAG0144

GRAU DE SANGUE: 1/2 HOL + 1/2 GIR

AVÔ

MOUNTFIELD SSI DCY MOGUL-ET

JAGUAR TE DO GAVIÃO - GAV291

AVÔ

PAI

BACON-HILL MONTROSS-ET

RGD: AX145128

BRIGITE FIV BRT

MÃE

RGD: BRTG7

LACT.: 9.731,0KG DE LEITE

AVÓ

UNIQUE-STYLE BOLTON MONEY

LACT.: 18.298,0KG DE LEITE 360/DIAS

UGA UGA TE DE BRAS - RRP4959

AVÓ

LACT.: 10.556,0KG DE LEITE

- Último parto em 24/10/2023 / Produção atual de 40,92kg de leite/dia.

LOTE

28

IRLANDA MONTROSS BOA FÉ



CLIQUE AQUI



VEJA O VÍDEO

RGD: 2180BA

NASC.: 24/11/2017

RAÇA: GIROLANDO BOTTOM: GBFE1699

GRAU DE SANGUE: 3/4 HOL + 1/4 GIR

PTA: 1776

1ªLACT.: 15.145,14KG DE LEITE EM 365/DIAS

AVÔ

MOUNTFIELD SSI DCY MOGUL-ET

BRILHANTE SILVÂNIA - EFC534

AVÔ

PAI

BACON-HILL MONTROSS-ET

RGD: AX145128

**LAIMANA RHOELANDT 647 BESSIE
FIV BOA FÉ**

MÃE

RGD: 2814N

LACT.: 6.978,58KG LEITE 269/DIAS

AVÔ

UNIQUE-STYLE BOLTON MONEY

LACT.: 18.298,0KG DE LEITE 360/DIAS

RHOELANDT 647 BESSIE MERRICK MORTY

AVÔ

LACT.: 19.699,82KG DE LEITE 365/DIAS

- Último parto em 12/05/2023 / Produção atual de 70,52kg de leite/dia. / - Segue com prenhez confirmada de embrião HOL (STGEN OUTREACH-ET x SEKITA YEVA 5176 JACEY - BX498339 - Lactação 13.418,32kg de leite em 305/dias (Coyne-Farms Jacey CRI-ET x Sekita Infância Sid 2633-FIV)), e parto previsto para 10/05/2024.

LOTE

29

MODERNA LIGHTHOUSE FIV BOA FÉ



CLIQUE AQUI



VEJA O VÍDEO

RGD: 5903BW

NASC.: 04/11/2019

RAÇA: GIROLANDO

BOTTOM: GBFE2419

GRAU DE SANGUE: 3/4 HOL + 1/4 GIR

PTA: 1413

LACT.: 11.235,36KG DE LEITE EM 274/DIAS

AVÔ

WESTENRADE ALTASPRING

CASTELO KUBERA - ACFG290

AVÔ

PAI

WESTCOAST LIGHTHOUSE

RGD: AX152026

MIRELA CASTELO FIV BOA FÉ

MÃE

RGD: 9175U

1º LACT.: 14.665,65KG LEITE 365/DIAS

AVÓ

CALBRETT DISTINCTION LOLITA

POITARA ARETHA SANCHEZ TE MB86

AVÓ

- Último parto em 30/09/2023 / Produção atual de 46,92kg de leite/dia.

LOTE

30

NADINE ALTAHOTHAND FIV BOA FÉ

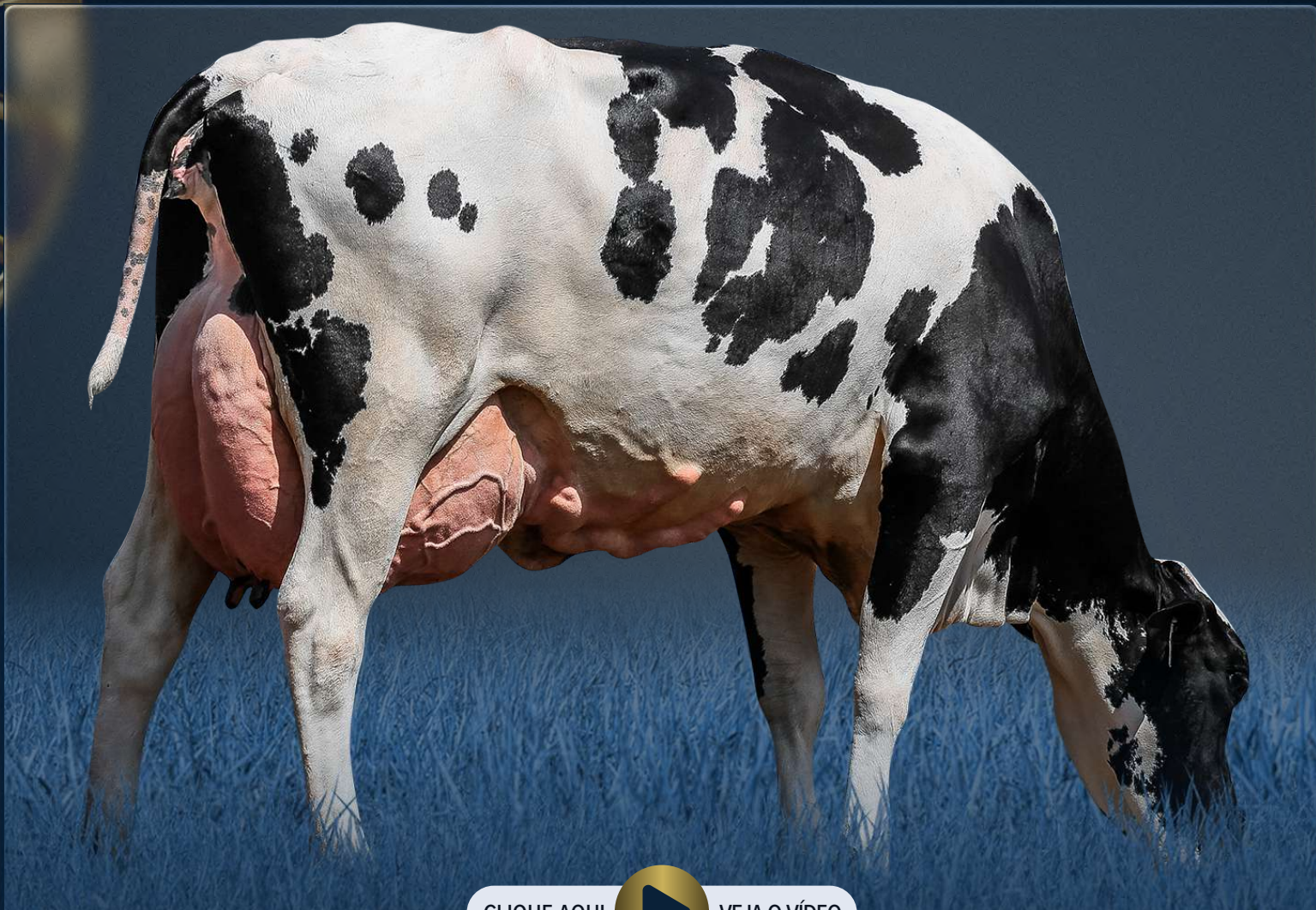

CLIQUE AQUI



VEJA O VÍDEO

RGD: 5899BW

NASC.: 23/01/2020

RAÇA: GIROLANDO

BOTTOM: GBFE2514

GRAU DE SANGUE: 3/4 HOL + 1/4 GIR

PTA: 1042

LACT.: 10.030,94KG DE LEITE EM 272/DIAS

AVÔ

PEAK HOTLINE-ET

CASTELO KUBERA - ACFG290

AVÔ

PAI

PEAK ALTAHOTHAND-ET

INDIRA RHOELANDT 479 GERARD
FIV BOA FÉ

MÃE

RGD: AX154769

RGD: 9869AJ 1ºLACT.: 9.815,49KG LEITE 365/DIAS

AVÔ

MINNIGAN-HILLS DARLA-ET

RHOELANDT 479 GERARD MERRICK KARAT - MB86

AVÔ

LACT.: 16.153,82KG DE LEITE

- Último parto em 22/09/2023 / Produção atual de 41,57kg de leite/dia.

LOTE

31

NÉLIA PINNACLE FIV BOA FÉ

CLIQUE AQUI



VEJA O VÍDEO

RGD: 8264BX

NASC.: 21/03/2020

RAÇA: GIROLANDO

BOTTOM: GBFE2602

GRAU DE SANGUE: 5/8 HOL + 3/8 GIR

1ªLACT.: 11.770,89KG DE LEITE EM 365/DIAS

AVÔ

BACON-HILL PETY MODESTY-ET

DIAMANTE TE BRAS - RRP5640

AVÔ

PAI

S-S-I MODESTY PINNACLE-ET

PAISAGEM DIAMANTE FIV BOA FÉ

MÃE

RGD: AX152768

RGD: 8720AF

LACT.: 10.282,86KG LEITE 414/DIAS

AVÔ

S-S-I MONT 8679 10721-ET

ENGENHO DA RAINHA BALILLA

AVÔ

LACT.: 7.706,23KG DE LEITE 199/DIAS

- Último parto em 16/10/2023 / Produção atual de 25,41kg de leite/dia.

LOTE

32

ORIZÂNIA ALTARECOIL FIV BOA FÉ



CLIQUE AQUI



VEJA O VÍDEO

RGD: 8434BX

NASC.: 26/06/2020

RAÇA: GIROLANDO

BOTTOM: GBFE2717

GRAU DE SANGUE: 3/4 HOL + 1/4 GIR

1ª LACT.: 9.100,40KG DE LEITE EM 269/DIAS

AVÔ

WESTENRADE ALTASPRING

VALEOURO TE SILVÂNIA

AVÔ

PAI

PEAK ALTARECOIL-ET

RGD: AX152245

MARLA VALE OURO FIV BOA FÉ

MÃE

RGD: 2214U

1ª LACT.: 10.144,57KG LEITE 383/DIAS

AVÔ

BLUMENFELD JACEY 4471-ET

POITARA ALICE SANCHEZ TE

AVÔ

LACT.: 12.241,0KG DE LEITE

- Último parto em 25/08/2023 / Produção atual de 43,45kg de leite/dia.

LOTE

33

PAETÊ LIGHTHOUSE FIV BOA FÉ



CLIQUE AQUI



VEJA O VÍDEO

RGD: 8365BX

NASC.: 27/10/2020

RAÇA: GIROLANDO

BOTTOM: GBFE2817

GRAU DE SANGUE: 3/4 HOL + 1/4 GIR

1ª LACT.: 8.776,41KG DE LEITE EM 262/DIAS

AVÔ

WESTENRADE ALTASPRING

ICEBERG FIV SILVÂNIA - EFC1070

AVÔ

PAI

WESTCOAST LIGHTHOUSE

RGD: AX152026

NAYARA RHOELANDT 1118
QUELIANA FIV BOA FÉ

MÃE

RGD: 6124AD

1ª LACT.: 9.012,59KG LEITE 324/DIAS

AVÓ

CALBRETT DISTINCTION LOLITA

RHOELANDT 1118 QUELIANA DURHAM WILDMAN TE

AVÓ

LACT.: 12.542,0KG DE LEITE

- Último parto em 13/10/2023 / Produção atual de 31,8kg de leite/dia.

LOTE

34

PAINA ALTARESERVE FIV BOA FÉ



CLIQUE AQUI



VEJA O VÍDEO

RGD: 8458BX

NASC.: 29/10/2020

RAÇA: GIROLANDO

BOTTOM: GBFE2818

GRAU DE SANGUE: 3/4 HOL + 1/4 GIR

1ª LACT.: 10.954,52KG DE LEITE EM 346/DIAS

AVÔ

BACON-HILL PETY MODESTY-ET

ICEBERG FIV SILVÂNIA - EFC1070

AVÔ

PAI

WELCOME ALTARESERVE-ET

RGD: AX152692

**NAYARA RHOELANDT 1118
QUELIANA FIV BOA FÉ**

MÃE

RGD: 6124AD

1ª LACT.: 9.012,59KG LEITE 324/DIAS

AVÔ

MS WELCOME REFL TAFFY

RHOELANDT 1118 QUELIANA DURHAM WILDMAN TE

AVÔ

LACT.: 12.542,0KG DE LEITE

- Último parto em 19/10/2023 / Produção atual de 37,03kg de leite/dia.

LOTE

35

PITÁGORAS DREAMWEAVER FIV BOA FÉ

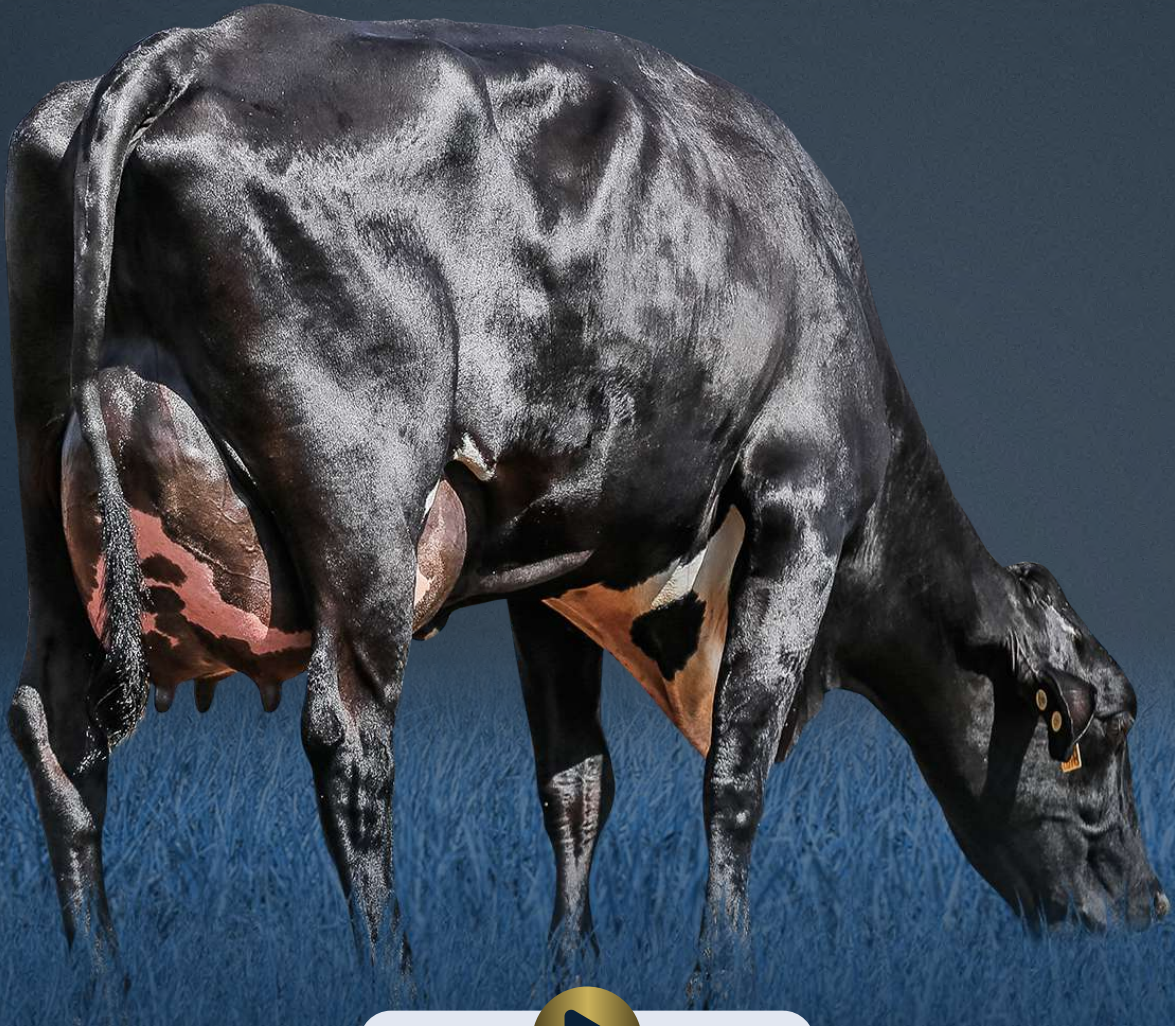

CLIQUE AQUI



VEJA O VÍDEO

RGD: 8362BX

NASC.: 19/12/2020

RAÇA: GIROLANDO

BOTTOM: GBFE2870

GRAU DE SANGUE: 3/4 HOL + 1/4 GIR

1ª LACT.: 6.310,90KG DE LEITE EM 269/DIAS

AVÔ

SEAGULL-BAY SUPERSIRE-ET

BRILHANTE SILVÂNIA - EFC534

AVÔ

PAI

SANDY-VALLEY DREAMWEAVER-ET

RGD: AX145152

**LAIMANA RHOELANDT 647 BESSIE
FIV BOA FÉ**

MÃE

RGD: 2814N

LACT.: 6.978,58KG LEITE 269/DIAS

AVÔ

SANDY-VALLEY DAY DREAM-ET

RHOELANDT 647 BESSIE MERRICK MORTY

AVÔ

LACT.: 19.699,82KG DE LEITE 365/DIAS

- Último parto em 27/09/2023 / Produção atual de 38,96kg de leite/dia.

LOTE

36

PETRINA ALTASTARJACK FIV BOA FÉ



CLIQUE AQUI



VEJA O VÍDEO

RGD: 8341BX

NASC.: 12/01/2021

RAÇA: GIROLANDO

BOTTOM: GBFE2891

GRAU DE SANGUE: 3/4 HOL + 1/4 GIR

AVÔ

S-S-I MONTROSS JEDI-ET

EFALC PARAÍSO CAJU - B6467

AVÔ

PAI

PEAK ALTASTARJACK-ET

RGD: AX153858

MARIANA PARAÍSO BOA FÉ

MÃE

RGD: 2033U

1º LACT.: 6.479,25KG LEITE 322/DIAS

AVÓ

TRIPLECROWN-AL DIVINE-ET

ABF CAVADEIRA 3190 NILES

AVÓ

LACT.: 11.969,8KG DE LEITE 305/DIAS

- Último parto em 08/06/2023 / Produção atual de 44,51kg de leite/dia. / - Segue com prenhez confirmada de embrião 3/4 sangue (STGEN COWEN THORSON-ET x MALVINA GABINETE FIV BOA FÉ - 8200BX - Lactação 9.559,12kg de leite em 318/dias(Gabinete Silvânia x JBFE Jaba 3817 Laurin TE)), e parto previsto para 14/06/2024.

LOTE

37

PETÚLIA MONTROSS JEDI-ET FIV BOA FÉ



CLIQUE AQUI



VEJA O VÍDEO

RGD: 9030BX

NASC.: 28/04/2021

RAÇA: GIROLANDO

BOTTOM: GBFE2996

GRAU DE SANGUE: 5/8 HOL + 3/8 GIR

AVÔ

BACON-HILL MONTROSS-ET

DIAMANTE TE BRAS - RRP5640

AVÔ

PAI

S-S-I MONTROSS JEDI-ET

PAISAGEM DIAMANTE FIV BOA FÉ

MÃE

RGD: AX147624

RGD: 8720AF

LACT.: 10.282,86KG LEITE 414/DIAS

AVÓ

S-S-I SUPERSIRE MIRI 8679-ET

ENGENHO DA RAINHA BALILLA

AVÓ

LACT.: 18.058,0KG DE LEITE 365/DIAS

LACT.: 7.706,23KG DE LEITE 199/DIAS

- Último parto em 05/07/2023 / Produção atual de 44,11kg de leite/dia. / - Segue implantada de embrião 1/2 sangue (FARNEAR DELTA-LAMBDA-ET x CAPETINGA FIV DO BASA - BASA920 (Jaguar TE do Gavião x Caprichosa F.Parahy)) em 18/10/2023, sem tempo para confirmação.

LOTE

38

POLIMELA ALTARESERVE FIV BOA FE

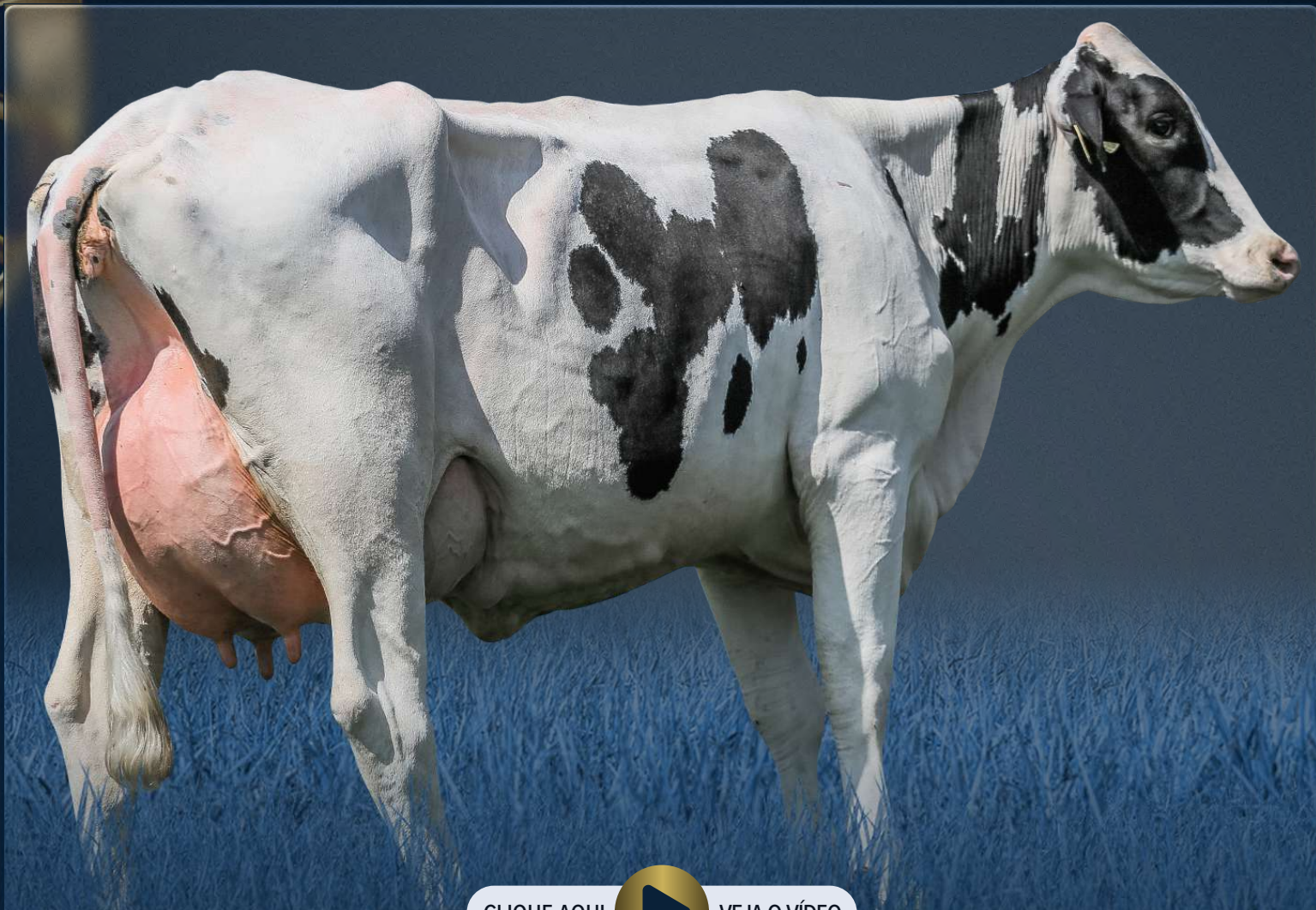

CLIQUE AQUI



VEJA O VÍDEO

RGD: 9046BX

NASC.: 19/05/2021

RAÇA: GIROLANDO

BOTTOM: GBFE3010

GRAU DE SANGUE: 3/4 HOL + 1/4 GIR

AVÔ

BACON-HILL PETY MODESTY-ET

TEATRO DA SILVÂNIA - EFC383

AVÔ

PAI

WELCOME ALTARESERVE-ET

THACI RHOELANDT 1253 EBONY
FIV BOA FE

MÃE

RGD: AX152692

RGD: 4661AI

1º LACT.: 6.470,78KG LEITE 334/DIAS

AVÓ

MS WELCOME REFL TAFFY

RHOELANDT 1253 EBONY TRIUMPHANT STORM I TE

AVÓ

- Último parto em 20/08/2023 / Produção atual de 40,54kg de leite/dia.

LOTE

39

PECUNIA TOPNOTCH FIV BOA FÉ

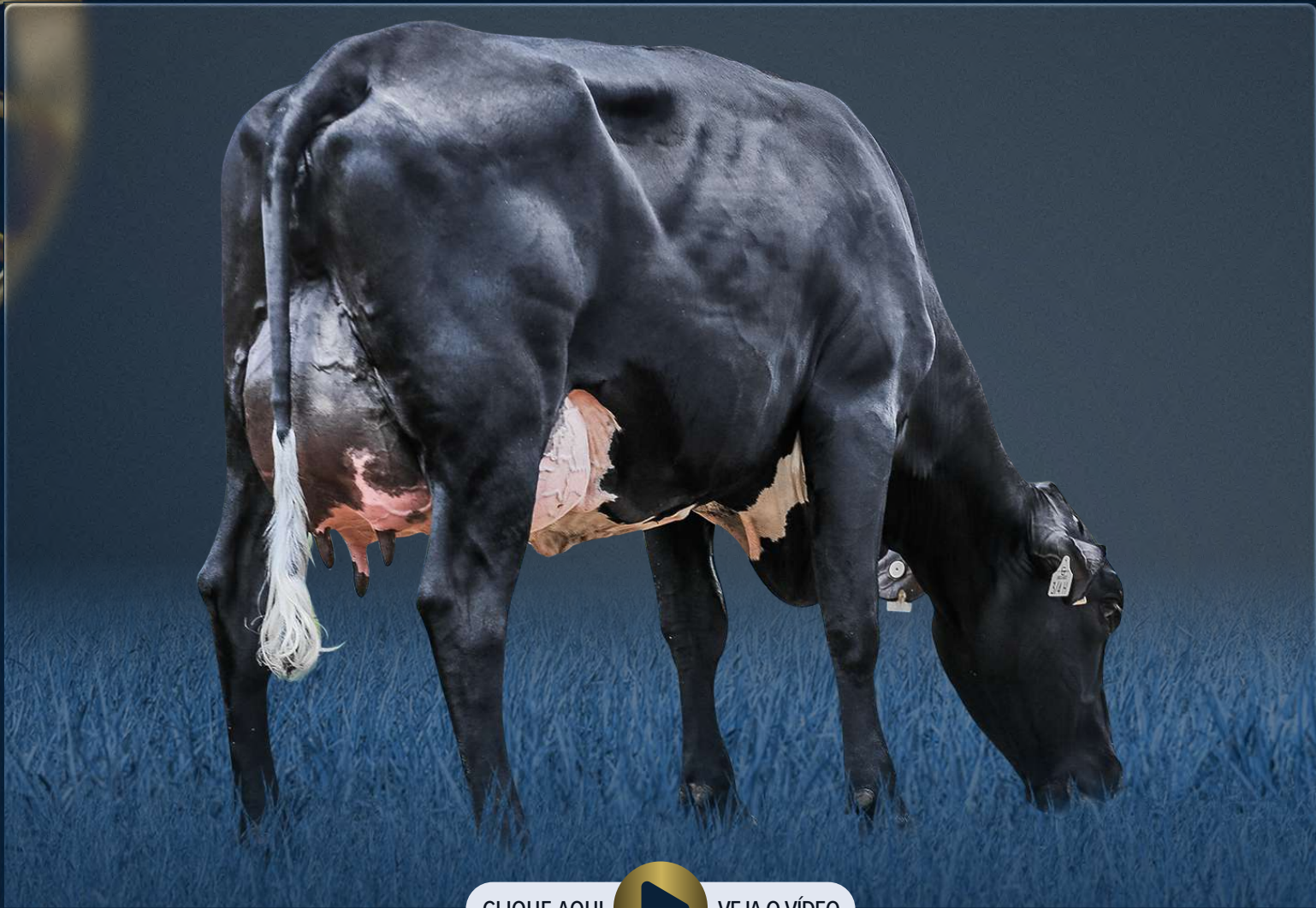

CLIQUE AQUI



VEJA O VÍDEO

RGD: 9073BX

NASC.: 23/05/2021

RAÇA: GIROLANDO

BOTTOM: GBFE3020

GRAU DE SANGUE: 3/4 HOL + 1/4 GIR

AVÔ

S-S-I MONTROSS JEDI-ET

TEATRO DA SILVÂNIA - EFC383

AVÔ

PAI

PROGÊNESIS TOPNOTCH

ESCOLA JÚLIA TEATRO NOVA TERRA

MÃE

RGD: AX153068

RGD: 7893Y

LACT.: 12.605,74KG LEITE 365/DIAS

AVÓ

IHG LOTTOMAX TÂNIA-ET

KLAAS TIETJE 845

AVÓ

LACT.: 12.221,12KG DE LEITE

- Último parto em 23/07/2023 / Produção atual de 40,76kg de leite/dia. / - Segue com prenhez confirmada de embrião 3/4 sangue (KOEPEON ALTAKAMARA-RED-ET x ECONOMIA UBRAIA ICEBERG NOVA TERRA - 9823AH - 1ª Lactação 9.793,71kg de leite em 311/dias (Iceberg FIV Silvânia x Bocaina LEE Olímpia Ubraia)), e parto previsto para 14/06/2024.

LOTE

40

PERBENA DIESEL-ET FIV BOA FÉ

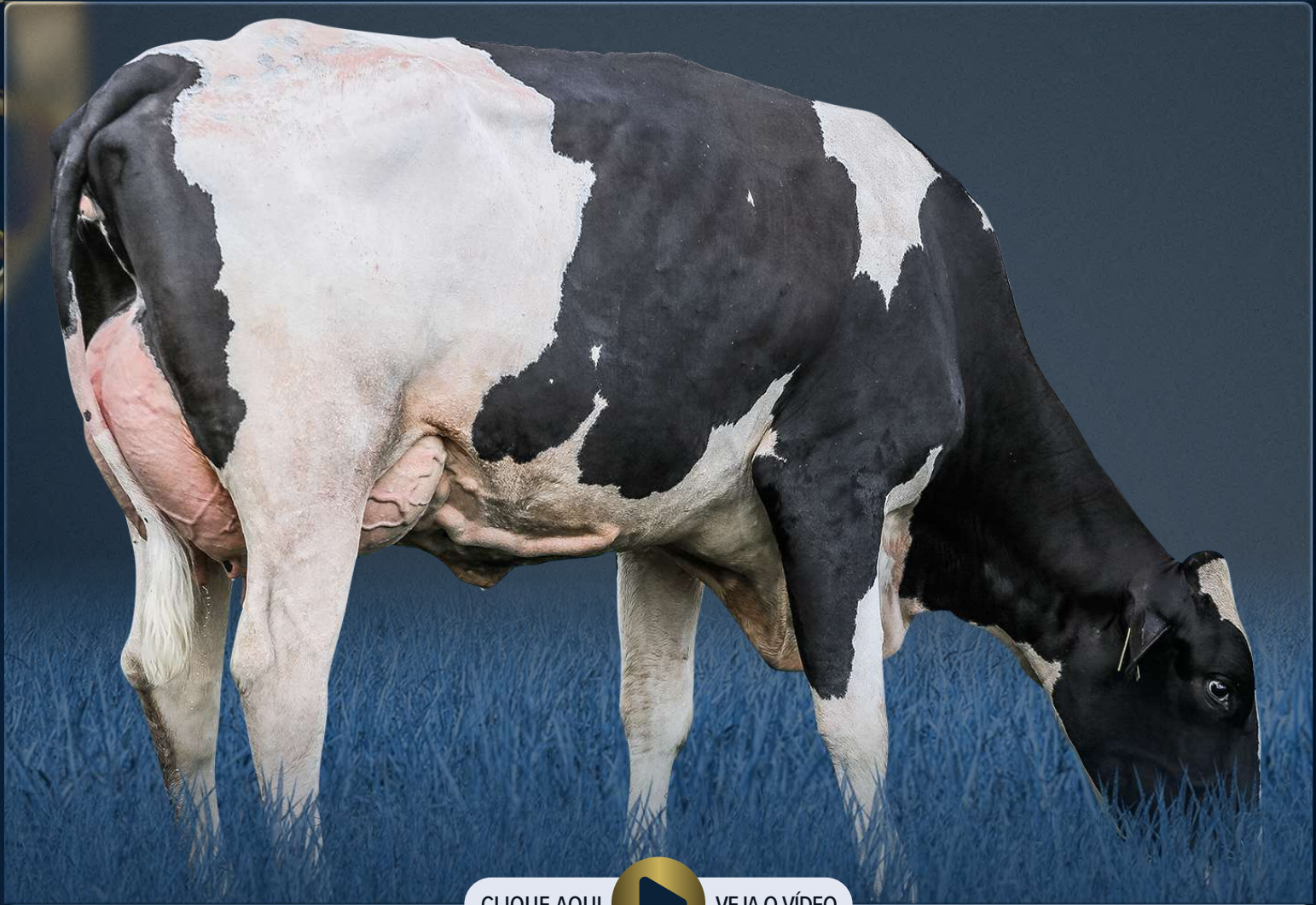

CLIQUE AQUI



VEJA O VÍDEO

RGD: 7825CC

NASC.: 25/07/2021

RAÇA: GIROLANDO

BOTTOM: GBFE3093

GRAU DE SANGUE: 3/4 HOL + 1/4 GIR

AVÔ

S-S-I MODESTY PINNACLE-ET

LADYS-MANOR WILDMAN-ET

AVÔ

PAI

OCD PINNACLE DIESEL-ET

RGD: AX155831

TINALI WILDMAN FIV BOA FÉ

RGD: 2660AW

LACT.: 11.969,48KG LEITE 446/DIAS

MÃE

AVÓ

OCD DRACO DETROIT 4691-ET

ELEGÂNCIA FIV KUBERA

AVÓ

- Último parto em 24/05/2023 / Produção atual de 36,66kg de leite/dia. / - Segue com prenhez confirmada de embrião 3/4 sangue (FUSTSYN PARKER-ET x TAMARA RHOELANDT 52 MAUD FIV BOA FÉ - 4687AI - 1ª Lactação 8.767,83kg de leite em 335/dias (Gabinete Silvânia x Rhoelandt 052 Maud J.Barcelona)), e parto previsto para 31/05/2024.

LOTE

41

PETRONELA DIESEL-ET FIV BOA FÉ

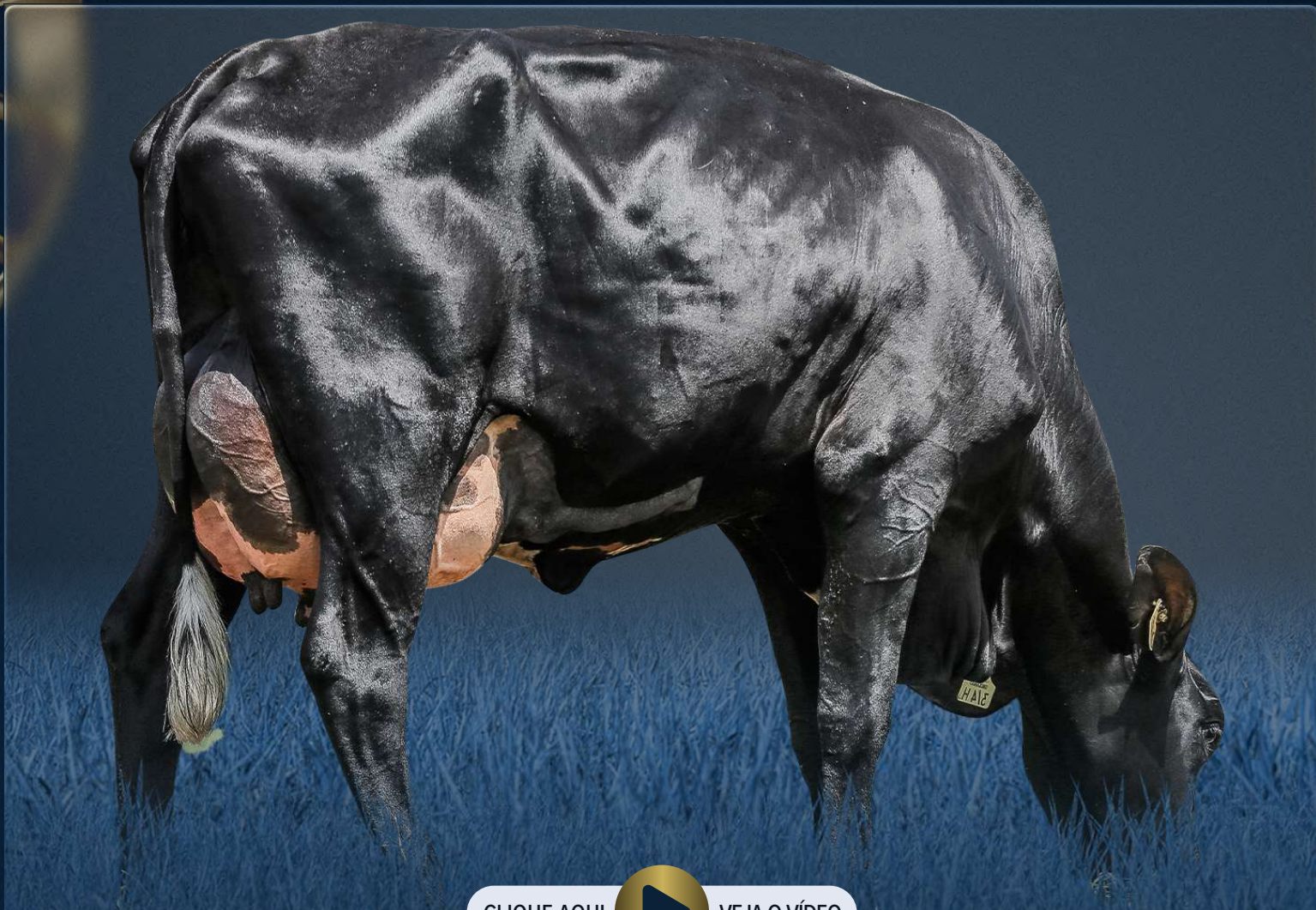

CLIQUE AQUI



VEJA O VÍDEO

RGD: 9476BX

NASC.: 21/08/2021

RAÇA: GIROLANDO

BOTTOM: GBFE3121

GRAU DE SANGUE: 3/4 HOL + 1/4 GIR

AVÔ

S-S-I MODESTY PINNACLE-ET

TEATRO DA SILVÂNIA - EFC383

AVÔ

PAI

OCD PINNACLE DIESEL-ET

THAÍSA RHOELAND 1336 RUSCON
FIV BOA FÉ

MÃE

RGD: AX155831

RGD: 9907AJ

LACT.: 8.461,81KG DE LEITE 357/DIAS

AVÓ

OCD DRACO DETROIT 4691-ET

R.1336 RUSCON BARCELONA AUGUSTA -
HBB402003

AVÓ

LACT.: 17.468,0KG DE LEITE

- Último parto em 03/09/2023 / Produção atual de 44,19kg de leite/dia.

LOTE

42

PINATA DIESEL-ET FIV BOA FÉ

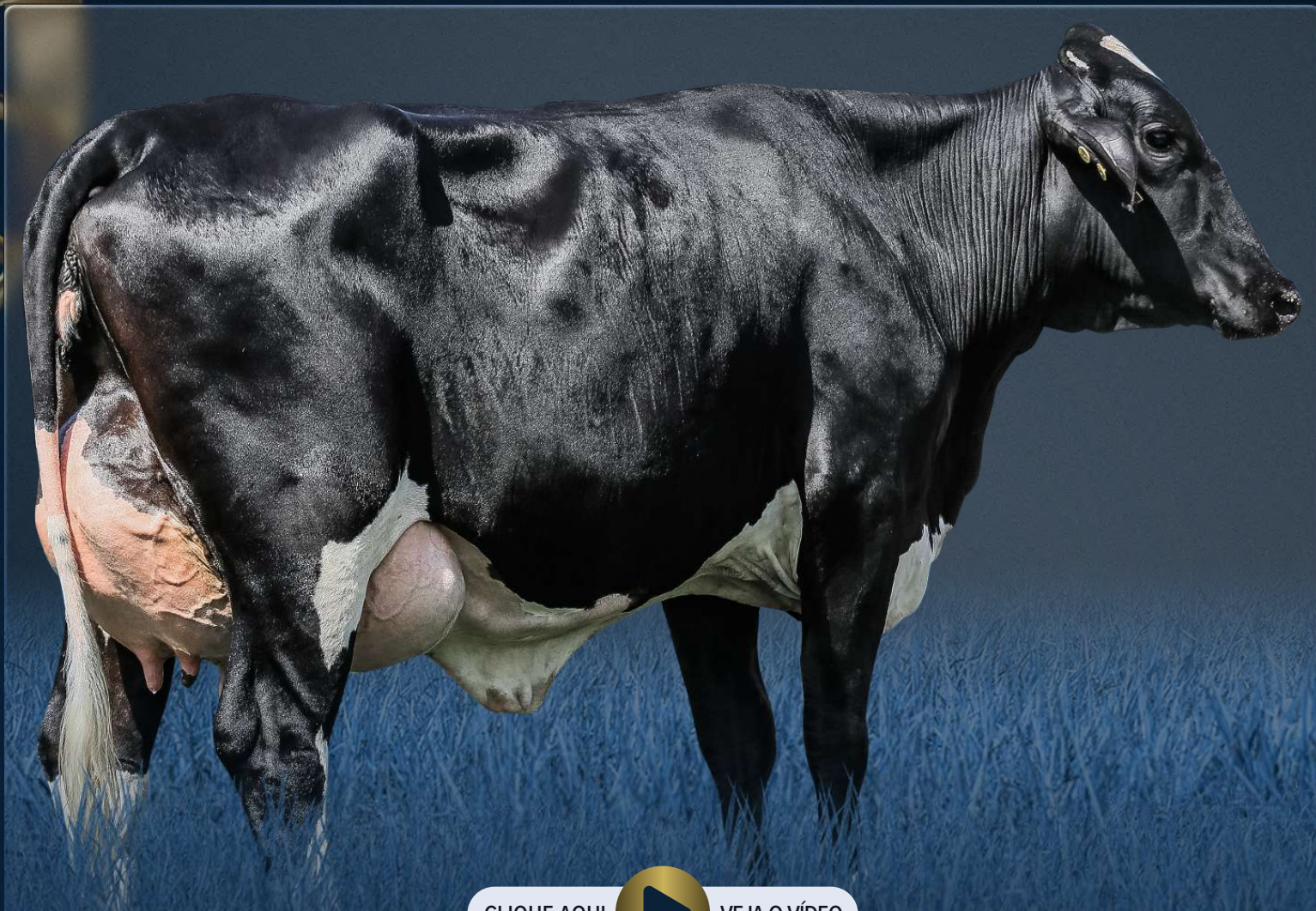

CLIQUE AQUI



VEJA O VÍDEO

RGD: 7831CC

NASC.: 01/09/2021

RAÇA: GIROLANDO

BOTTOM: GBFE3140

GRAU DE SANGUE: 5/8 HOL + 3/8 GIR

AVÔ

S-S-I MODESTY PINNACLE-ET

TEATRO DA SILVÂNIA - EFC383

AVÔ

PAI

OCD PINNACLE DIESEL-ET

GRAXA TEATRO FIV DA BOA FÉ

MÃE

RGD: AX155831

RGD: 9112Z

LACT.: 9.321,84KG DE LEITE

AVÓ

OCD DRACO DETROIT 4691-ET

ENGENHO DA RAINHA BIXIA

AVÓ

LACT.: 17.025,4KG LEITE 365/DIAS

- Último parto em 07/10/2023 / Produção atual de 30,97kg de leite/dia.

LOTE

43

PROMESSA JEDI-ET FIV BOA FÉ



CLIQUE AQUI



VEJA O VÍDEO

RGD: 7850CC

NASC.: 11/09/2021

RAÇA: GIROLANDO

BOTTOM: GBFE3156

GRAU DE SANGUE: 5/8 HOL + 3/8 GIR

AVÔ

BACON-HILL MONTROSS-ET

C.A.SANSÃO - KCA472

AVÔ

PAI

S-S-I MONTROSS JEDI-ET

MIRIAM SANSÃO FIV DA BOA FÉ

MÃE

RGD: AX147624

RGD: 9136U

1º LACT.: 6.944,33KG LEITE 319/DIAS

AVÓ

S-S-I SUPERSIRE MIRI 8679-ET

LAMA PRETA IDEOLOGIA PALADINO-TE

AVÓ

LACT.: 18.058,0KG DE LEITE 365/DIAS

LACT.: 13.591,61KG LEITE 395/DIAS

- Último parto em 23/07/2023 / Produção atual de 51,79kg de leite/dia.

LOTE

44

PALOTINA NIGHTCAP FIV BOA FÉ



CLIQUE AQUI



VEJA O VÍDEO

RGD: 1844BT

NASC.: 10/10/2021

RAÇA: GIROLANDO

BOTTOM: GBFE3189

GRAU DE SANGUE: 5/8 HOL + 3/8 GIR

AVÔ

WESTENRADE ALTASPRING

TEATRO DA SILVÂNIA - EFC383

AVÔ

PAI

MR SPRING NIGHTCAP 74636-ET

GRAXA TEATRO FIV DA BOA FÉ

MÃE

RGD: AX152778

RGD: 9112Z

LACT.: 9.321,84KG DE LEITE

AVÓ

MS DELICIOUS NIGHTOUT-ET

ENGENHO DA RAINHA BIXIA

AVÓ

LACT.: 17.025,4KG LEITE 365/DIAS

- Último parto em 12/09/2023 / Produção atual de 45,41kg de leite/dia.

LOTE

45

PASSÉ NIGHTCAP FIV BOA FÉ



CLIQUE AQUI



VEJA O VÍDEO

RGD: 7838CC

NASC.: 19/10/2021

RAÇA: GIROLANDO

BOTTOM: GBFE3197

GRAU DE SANGUE: 5/8 HOL + 3/8 GIR

AVÔ

WESTENRADE ALTASPRING

TEATRO DA SILVÂNIA - EFC383

AVÔ

PAI

MR SPRING NIGHTCAP 74636-ET

RGD: AX152778

GRAXA TEATRO FIV DA BOA FÉ

RGD: 9112Z

LACT.: 9.321,84KG DE LEITE

MÃE

AVÓ

MS DELICIOUS NIGHTOUT-ET

ENGENHO DA RAINHA BIXIA

LACT.: 17.025,4KG LEITE 365/DIAS

AVÓ

- Último parto em 03/09/2023 / Produção atual de 41,68kg de leite/dia.

LOTE

46

3125 DA CRP AGROPECUÁRIA

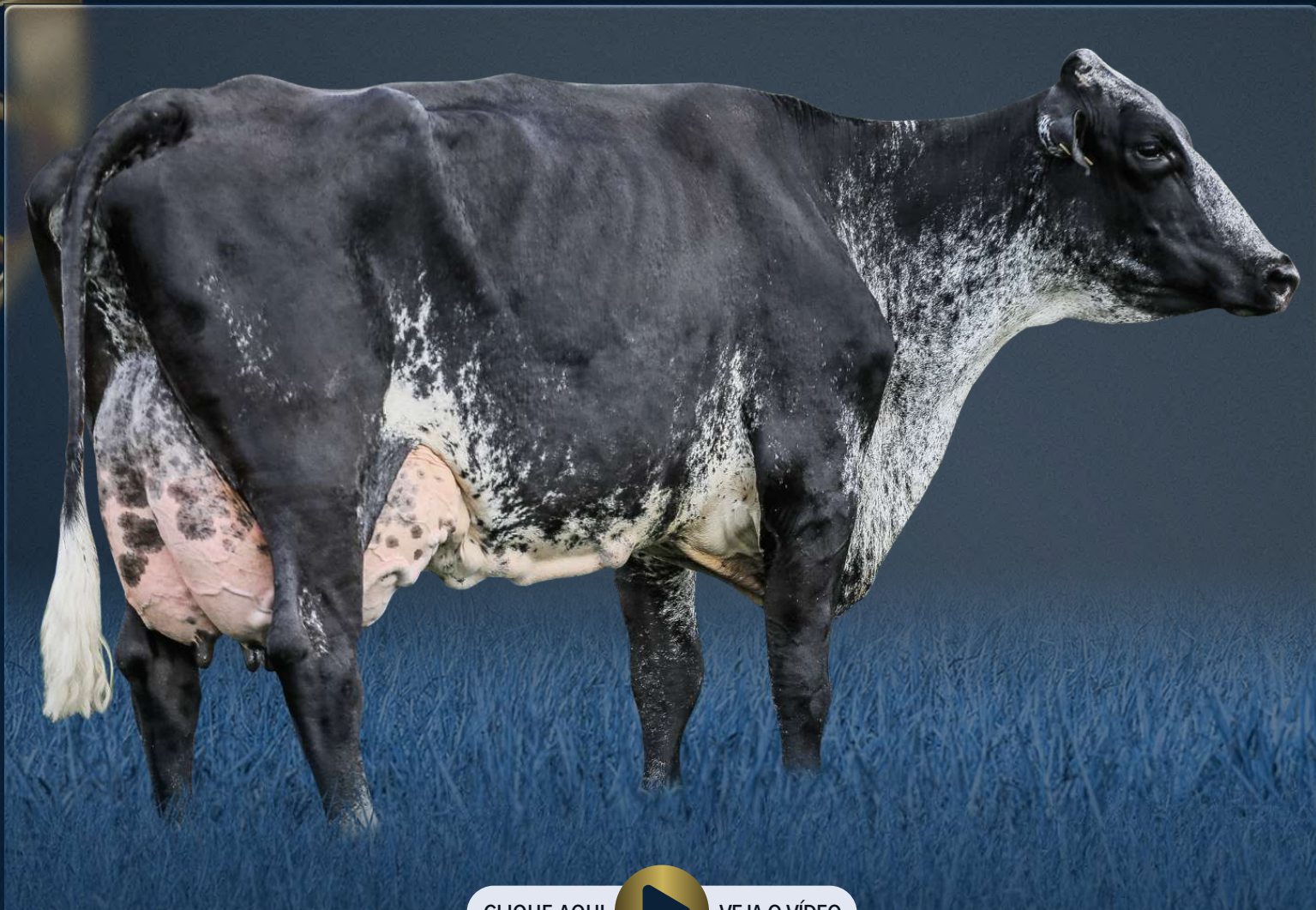

CLIQUE AQUI



VEJA O VÍDEO

RGD: 2471BH

NASC.: 24/01/2017

RAÇA: GIROLANDO

BOTTOM: CRP0779

GRAU DE SANGUE: 3/4 HOL + 1/4 GIR

PTA: 1135

LACT.: 15.533,58KG DE LEITE EM 359/DIAS

AVÔ

LADYS-MANOR AUDEN-ET

CHARLESDALE SUPERSTITION-ET

AVÔ

PAI

MR PINE-TREE MINDORO CRI-ET

JACY GO DA PONTE ALTA

MÃE

RGD: AX134148

RGD: 9375U

AVÔ

PINE-TREE OUTSIDE MINT-ET

AROEIRA GLPA

AVÔ

- Último parto em 01/09/2023 / Produção atual de 55,19kg de leite/dia.

QTD.: 1**PENICILINA GABINETE FIV BOA FÉ****LOTE: 050**

GBFE3126 - CCG - 1/2 HOL + 1/2 GIR - FÊMEA - NASC.:22/08/2021

**VENDEDOR: GBF GLOBAL**GABINETE SILVÂNIA - EFC946
PTAL 568KG EMBR/ABCGIL - A1A2DOM TE DA SILVÂNIA
PTAL 305KG EMBR/ABCGIL - A2A2AMETISTA DA SILVÂNIA - EFC516
LACT.: 10.585,0KG DE LEITERHOELANDT 2369 BETSY CHELIOS
BRYANT - BX495230WA-DEL BRYANT-ET
PTAT 1.50 / GTPI 2278RHOELANDT 1895 BETSY MINISTER
CHELIOSMETEORO DE BRASÍLIA - B5226
PTAL 332KG EMBR/ABCGIL - A2A2GARBHA DOS POÇÕES - AB5617
LACT.: 12.463,0KG DE LEITETEATRO DA SILVÂNIA - EFC383
PTAL 259KG EMBR/ABCGIL - A1A2UNIDADE TE SILVÂNIA - EFC407
LACT.: 5.742,55KG DE LEITEMOUNTFIELD SSI DCY MOGUL-ET
PTAT 1.29 / GTPI 2282 / A1A2

WA-DEL SUPER BRISTOL-ET

DOMICOLE CHELIOS
PTAT 1.86 / GTPI 2053RHOELANDT 1148 BETSY ROY MINISTER 2
TE

- Segue com prenhez confirmada de embrião 3/4 sangue (N-SPRINGHOPE HONDA-ET x 5890 BARREIRO ALTO - 1260AN - Lactação 11.588,12kg de leite em 309/dias (Teatro da Silvânia x Itagiba Paula Magali Nero)), e parto previsto para 16/02/2024.

COMPRADOR: _____

LANCE: _____

QTD.: 1**PATALIA ALTAGOPRO FIV BOA FÉ****LOTE: 051**

7727CC - GBFE3320 - CCG - 1/2 HOL + 1/2 GIR - FÊMEA - NASC.:03/01/2022

**VENDEDOR: GBF GLOBAL**PEAK ALTAGOPRO-ET
AX153571
PTAT 1.10 / GTPI 2684 / A2A2AOT SILVER HELIX-ET
PTAT 1.16 / GTPI 2776 / A1A2COOKIECUTTER HATTIE-ET
8403130915330BABALU FIV DA PALMA - JDRB3294
LACT.: 7.770,81KG DE LEITETEATRO DA SILVÂNIA - EFC383
PTAL 259KG EMBR/ABCGIL - A1A2CORAÇA BJS - BJAS113
LACT.: 13.945,0KG DE LEITESEAGULL-BAY SILVER-ET
PTAT 1.60 / GTPI 2539 / A1A2

COOKIECUTTER SSIRE HAS-ET

BACON-HILL MONTROSS-ET
PTAT 0.62 / GTPI 2365 / A2A2COOKIECUTTER EPIC HAZEL-ET
LACT.: 12.850,0KG DE LEITE 281/DIASESPANTOSO - A5940
PTA LEITE 145,49KG ABCZ/UNESPEFALC NATA LAGEADO - AB5615
LACT.: 15.126,0KG DE LEITEC.A.SANSÃO - KCA472
PTAL 614KG EMBR/ABCGIL - A2A2RESTINGA DE BRASÍLIA
LACT.: 9.584,0KG DE LEITE

- Segue com prenhez confirmada de embrião 1/2 sangue (JIMTOWN NETWORK-RED-ET x FLORINDA FIV CAL - CAL10694 - Lactação 12.186,0kg de leite (C.A.Sansão x Sinta BF TE CAL)), e parto previsto para 05/01/2024.

COMPRADOR: _____

LANCE: _____

QTD.: 1

PIRAMAIA NIGHTCAP FIV BOA FÉ

LOTE: 052

9475BX - GBFE3112 - CCG - 1/2 HOL + 1/2 GIR - FÊMEA - NASC.:14/08/2021



VENDEDOR: GBF GLOBAL

MR SPRING NIGHTCAP 74636-ET
 AX152778
 PTAT 0.74 / GTPI 2738 / A1A2

WESTENRADE ALTASPRING
 PTAT 1.21 / GTPI 2489 / A1A2

MS DELICIOUS NIGHTOUT-ET

MOUNTFIELD SSI DCY MOGUL-ET
 PTAT 1.29 / GTPI 2282 / A1A2

WESTENRADE CARRERA

AMIGHETTI NUMERO UNO-ET
 PTAT 2.18 / GTPI 2363

MISS OCD ROBST DELICIOUS-ET

OCULTA FIV OVB
 OVBG176

MAJOR TE DOS POÇÕES - APPG801
 PTAL 204KG EMBR/ABCGIL - A1A2

ADEGA CAL
 CAL7836

ESPANTOSO - A5940
 PTA LEITE 145,49KG ABCZ/UNESP

PAQUERA DOS POÇÕES

MARCANTE PATI CAL
 PTAL 343KG EMBR/ABCGIL - A2A2

NAGY TE CAL - CAL4417
 LACT.: 8.426,0KG DE LEITE

- Segue com prenhez confirmada de embrião 1/2 sangue (PEAK ALTAGOPRO-ET x CABROCHA FIV DA PALMA JDRB3355 (Radar dos Poções x Ovação FIV da Palma)), e parto previsto para 08/12/2023.

COMPRADOR: _____

LANCE: _____

QTD.: 1

PANECÁCIA DIDI FIV BOA FÉ

LOTE: 053

7736CC - GBFE3256 - CCG - 1/2 HOL + 1/2 GIR - FÊMEA - NASC.:28/11/2021



VENDEDOR: GBF GLOBAL

S-S-I HUMBLENKIND DIDI-ET
 AX154247
 PTAT 1.20 / GTPI 2640 / A2A2

COOKIECUTTER HUMBLENKIND-ET
 PTAT 1.59 / GTPI 2557 / A2A2

S-S-I JEDI MABEL 7275-ET
 LACT.: 16.645,0KG LEITE 365/DIAS

BACON-HILL PETY MODESTY-ET
 PTAT -0.05 / GTPI 2395 / A1A2

COOKIECUTTER EPIC HAZEL-ET
 LACT.: 12.850,0KG DE LEITE 281/DIAS

S-S-I MONTROSS JEDI-ET
 PTAT 0.49 / GTPI 2500 / A1A2

GENESEE JACEY MABEL-ET

FAMA FIV E.TAMBURIL - AGBR192
 LACT.: 8.668,0KG DE LEITE - A2A2

JAGUAR TE DO GAVIÃO - GAV291
 PTAL 633KG EMBR/ABCGIL - A2A2

FAMOSA DO SUCESSO - FJLS82

S.C.UAÇÁ JAGUAR - B4010
 PTAL 171KG EMBR/ABCGIL - A2A2

UMIDADE CAL - V1642
 LACT.: 5.694,0KG DE LEITE

C.A.SANSÃO - KCA472
 PTAL 614KG EMBR/ABCGIL - A2A2

NÚBIA DOS POÇÕES - APPG868

- Segue com prenhez confirmada de embrião 3/4 sangue (SIEMERS HAVE IT ALL-ET x TINALI WILDMAN FIV BOA FÉ - 2660AW - Lactação 11.969,48kg de leite em 446/dias (Ladys-Manor Wildman-ET x Elegância FIV Kubera)), e parto previsto para 22/12/2023.

COMPRADOR: _____

LANCE: _____

QTD.: 1**PEVINA HONDA FIV BOA FÉ****LOTE: 054**

7723CC - GBFE3398 - CCG - 1/2 HOL + 1/2 GIR - FÊMEA - NASC.:06/02/2022

**VENDEDOR: GBF GLOBAL**N-SPRINGHOPE HONDA-ET
AX154223
PTAT 1.29 / GTPI 2442 / A2A2FUSTEAD TANGO LYLAS-ET
PTAT 1.04 / GTPI 2515 / A2A2COOKIECUTTER MROS HAVANA-ET
HO840F3130915320MIRAGEM FIV CAL
CAL11441C.A.SANSÃO - KCA472
PTAL 614KG EMBR/ABCGIL - A2A2PLANTA TE DA CAL - CAL4961
LACT.: 10.281,0KG DE LEITEMR WELCOME HILL TANGO-ET
PTAT 0.75 / GTPI 2266

FUSTEAD MOGUL LILAC-ET

BACON-HILL MONTROSS-ET
PTAT 0.62 / GTPI 2365 / A2A2COOKIECUTTER EPIC HAZEL-ET
LACT.: 12.850,0KG DE LEITE 281/DIASC.A.EVEREST - B805
PTAL 205KG EMBR/ABCGIL - A1A2C.A.HEURECA - X468
LACT.: 11.450,0KG DE LEITEHERDEIRO DE BRASÍLIA
PTAL 302KG EMBR/ABCGIL - A2A2

FLORADA RAPOSO CAL

- Segue com prenhez confirmada de embrião 1/4 sangue (OSCAR DE BRASÍLIA x LAGUNA RHOELANDT 771 LEDA FIV BOA FÉ - 2815N - 1ªLactação 7.589,62kg de leite em 328/dias (Brilhante da Silvânia x Rhoelandt 771 Leda Journalist Talent)), e parto previsto para 02/02/2024.

COMPRADOR: _____

LANCE: _____

QTD.: 1**PENEVA HONDA FIV BOA FÉ****LOTE: 055**

7776CC - GBFE3377 - CCG - 1/2 HOL + 1/2 GIR - FÊMEA - NASC.:30/01/2022

**VENDEDOR: GBF GLOBAL**N-SPRINGHOPE HONDA-ET
AX154223
PTAT 1.29 / GTPI 2442 / A2A2FUSTEAD TANGO LYLAS-ET
PTAT 1.04 / GTPI 2515 / A2A2COOKIECUTTER MROS HAVANA-ET
HO840F3130915320ELEGÂNCIA FIV GAM
GAOM81METEORO DE BRASÍLIA - B5226
PTAL 332KG EMBR/ABCGIL - A2A2LENDA TE CAL - CAL4186
LACT.: 7.295,0KG DE LEITEMR WELCOME HILL TANGO-ET
PTAT 0.75 / GTPI 2266

FUSTEAD MOGUL LILAC-ET

BACON-HILL MONTROSS-ET
PTAT 0.62 / GTPI 2365 / A2A2COOKIECUTTER EPIC HAZEL-ET
LACT.: 12.850,0KG DE LEITE 281/DIASRAJASTAN DE BRASÍLIA
PTA LEITE 386.56KG ABCZ/UNESPGRINALDA TE DE BRAS - X9491
LACT.: 8.753,0KG DE LEITEC.A.EVEREST - B805
PTAL 205KG EMBR/ABCGIL - A1A2

BIRIBA TE SÂNDALO

- Segue com prenhez confirmada de embrião 1/4 sangue (TEATRO DA SILVÂNIA x TORMENTA FIV DAS ARÁBIAS II - 3391N - Lactação 14.312,57kg de leite em 588/dias (Gen-Mark Stmatic Sanchez x Ágata)), e parto previsto para 02/02/2024.

COMPRADOR: _____

LANCE: _____

LOTE DUPLO

PAIANE DELTA-LAMBDA FIV BOA FÉ

LOTE: 057

7827CC - GBFE3220 - CCG - 3/4 HOL + 1/4 GIR - FÊMEA - NASC.:29/10/2021



VENDEDOR: GBF GLOBAL

FARNEAR DELTA-LAMBDA-ET
AX152152
PTAT 2.66 / GTPI 2801 / A1A2

MR MOGUL DELTA 1427-ET
PTAT 1.20 / GTPI 2684 / A1A2

EDG LORETTE UNO 2198-ET

MOUNTFIELD SSI DCY MOGUL-ET
PTAT 1.29 / GTPI 2282 / A1A2

MISS OCD ROBST DELICIOUS-ET

AMIGHETTI NUMERO UNO-ET
PTAT 2.18 / GTPI 2363

VELTHUIS SNOWMAN LORRETTE-ETS

TATIANE RHOELANDT 1392 EBONY
FIV BOA FE - 4669AI
LACT.: 10.544,68KG LEITE 325/DIAS

JAGUAR TE DO GAVIÃO - GAV291
PTAL 633KG EMBR/ABCGIL - A2A2

RHOELANDT 1392 EBONY
TRIUMPHANT STORM 5 TE
LACT.: 12.315,81KG LEITE 365/DIAS

S.C.UAÇAI JAGUAR - B4010
PTAL 171KG EMBR/ABCGIL - A2A2

UMIDADE CAL - V1642
LACT.: 5.694,0KG DE LEITE

MAUGHLIN STORM-ET
PTAT -0.68 / GTPI 1573 / A2A2

RHOELANDT 949 EBONY RYANNE
TRIUMPHANT DRAKI

- Segue com prenhez confirmada de embrião 1/4 sangue (TEATRO DA SILVÂNIA x LATITUDE BEEMER FIV F.CONGONHAS - 8594BK - Lactação 8.147,12kg de leite em 331/dias (Pol Butte MC Beemer-ET x Lagy FIV da F.E.)), e parto previsto para 02/02/2024.

COMPRADOR: _____

LANCE: _____

LOTE DUPLO

PEDITA MIAMI-ET FIV BOA FÉ

LOTE: 057

7755CC - GBFE3180 - GIROLANDO - 5/8 HOL + 3/8 GIR - FÊMEA - NASC.:01/10/2021

VENDEDOR: GBF GLOBAL

FARNEAR MIAMI-ET - AX158247
PTAT 1.70 / GTPI 2903 / AX158247

MR SPRING NIGHTCAP 74636-ET
PTAT 0.74 / GTPI 2738 / A1A2

FARNEAR DYNO MAUDE 40140-ET
8403142704245

WESTENRADE ALTASPRING
PTAT 1.21 / GTPI 2489 / A1A2

MS DELICIOUS NIGHTOUT-ET

MR RUBICON DYNAMO-ET
PTAT 1.15 / GTPI 2694 / A1A2

FARNEAR MARNI 1307-ET

GRAXA TEATRO FIV DA BOA FÉ
9112Z - LACT.: 9.321,84KG DE
LEITE

TEATRO DA SILVÂNIA - EFC383
PTAL 259KG EMBR/ABCGIL - A1A2

ENGENHO DA RAINHA BIXIA
LACT.: 17.025,4KG LEITE 365/DIAS

ESPANTOSO - A5940
PTA LEITE 145,49KG ABCZ/UNESP

EFALC NATA LAGEADO - AB5615
LACT.: 15.126,0KG DE LEITE

CASTELO KUBERA - ACFG290
PTAL 302KG EMBR/ABCGIL - A1A2

ENGENHO DA RAINHA FITNESS 679
HBB/B345118

- Segue com prenhez confirmada de embrião 1/2 sangue (JIMTOWN NETWORK-RED-ET x FLORINDA FIV CAL - CAL10694 - Lactação 12.186,0kg de leite (C.A.Sansão x Sinta BF TE CAL)), e parto previsto para 05/01/2024.

COMPRADOR: _____

LANCE: _____

LOTE DUPLO**PANTUFA TAHITI FIV BOA FÉ****LOTE: 058**

7225CA - GBFE3355 - CCG - 3/4 HOL + 1/4 GIR - FÊMEA - NASC.:17/01/2022

**VENDEDOR: GBF GLOBAL**DE-SU FRAZZ TAHITI 14104-ET
AX156176
PTAT 0.77 / GTPI 2972 / A2A2MELARRY JOSUPER FRAZZLED-ET
PTAT -0.05 / GTPI 2534 / A2A2DE-SU DELTA 4900-ET
HO840F3127335727UECKER SUPERSIRE JOSUPER-ET
PTAT 0.45 / GTPI 2699 / A1A2MELARRY SHOTGLASS FRAZZLE
HOUSAF72292872MR MOGUL DELTA 1427-ET
PTAT 1.20 / GTPI 2684 / A1A2

DE-SU SUPERSIRE 3349-ET

ETIQUETA UBRAIA ICEBERG NOVA
TERRA - 7897Y
LACT.: 10.069,13KG LEITE 365/DIASICEBERG FIV SILVÂNIA - EFC1070
PTAL 389KG EMBR/ABCGIL - A2A2BOCAINA LEE OLÍMPIA UBRAIA
HBB/B335574BARBANTE TE KUBERA
PTAL 333KG EMBR/ABCGIL - A2A2COMENDA TE SILVÂNIA
LACT.: 10.202,0KG DE LEITECOMESTAR LEE-ET
PTAT.: 0.17 / TPI.: 1384

BOCAINA SKYCHIEF SASSY OLÍMPIA-TE

- Segue com prenhez confirmada de embrião 3/4 sangue (N-SPRINGHOPE HONDA-ET x 5890 BARREIRO ALTO - 1260AN - Lactação 11.588,12kg de leite em 309/dias (Teatro da Silvânia x Itagiba Paula Magali Nero)), e parto previsto para 16/02/2024.

COMPRADOR: _____

LANCE: _____

LOTE DUPLO**PÂMIA TAHITI FIV BOA FÉ****LOTE: 058**

7241CA - GBFE3366 - CCG - 3/4 HOL + 1/4 GIR - FÊMEA - NASC.:23/01/2022

VENDEDOR: GBF GLOBALDE-SU FRAZZ TAHITI 14104-ET
AX156176
PTAT 0.77 / GTPI 2972 / A2A2MELARRY JOSUPER FRAZZLED-ET
PTAT -0.05 / GTPI 2534 / A2A2DE-SU DELTA 4900-ET
HO840F3127335727UECKER SUPERSIRE JOSUPER-ET
PTAT 0.45 / GTPI 2699 / A1A2MELARRY SHOTGLASS FRAZZLE
HOUSAF72292872MR MOGUL DELTA 1427-ET
PTAT 1.20 / GTPI 2684 / A1A2

DE-SU SUPERSIRE 3349-ET

3707 FARGO FIV DA BOA FÉ
9163U - 1ªLACT.: 8.363,4KG LEITE
291/DIASFARGO TE KUBERA - ACFG849
PTAL 492KG EMBR/ABCGIL - A2A2RHOELANDT 201 MADCAP LALITY
LEOBARBANTE TE KUBERA
PTAL 333KG EMBR/ABCGIL - A2A2OVAÇÃO DE BRASÍLIA
LACT.: 10.354,0KG DE LEITE

MALOYA LEO

RHOELANDT 934 MADCAP LALITY

- Segue com prenhez confirmada de embrião 1/2 sangue (JIMTOWN NETWORK-RED-ET x REGRA FIV DE BRASÍLIA - RRP8324 - Lactação 8.581,0kg de leite (Jaguar TE do Gavião x Harda FIV de Brasília)), e parto previsto para 05/01/2024.

COMPRADOR: _____

LANCE: _____

LOTE DUPLO

PIVANA BLACK DIAMOND BOA FÉ

LOTE: 059

7263CF - GBFE3088 - CCG - 3/4 HOL + 1/4 GIR - FÊMEA - NASC.:21/07/2021



VENDEDOR: GBF GLOBAL

8955 BLACK DIAMOND DA SS
RIACHO
0003BE (3/4)

RIACHO BLACK DIAMOND-TE
A138728(B)

BAGUETE DA SANTA INES

PINE-TREE SID-ET
AX132449

COMESTAR LAUTELLIA GOLDWYN

LADYS-MANOR AUGUSTA
PTAT.: 0.74 / GTPI: 1656

DUDA DA SANTA INÊS

8971 LUNA WATSON DIAMOND DA
SS RIACHO - 9894BE
LACT.: 12.234,88KG LEITE 314/DIAS

CO-OP HH ASPRING WATSON-ET
AX150130

8043 DA SS RIACHO
U4720 (LA)

WESTENRADE ALTASPRING
PTAT 1.21 / GTPI 2489 / A1A2

CO-OP SHMRK YOPLAIT 6605-ET

- Segue com prenhez confirmada de embrião 3/4 sangue (BACON-HILL MONTROSS-ET x OSTRA MOGUL FIV DA SUMAUMA - 8174AT - 1ªLactação 8.674,98kg de leite em 268/dias (Mountfield SSI DCY Mogul-ET x Sumauma Jóia)), e parto previsto para 19/01/2024.

COMPRADOR: _____

LANCE: _____

LOTE DUPLO

PETRINIA NIGHTCAP FIV BOA FÉ

LOTE: 059

9477BX - GBFE3225 - CCG - 3/4 HOL + 1/4 GIR - FÊMEA - NASC.:31/10/2021

VENDEDOR: GBF GLOBAL

MR SPRING NIGHTCAP 74636-ET
AX152778
PTAT 0.74 / GTPI 2738 / A1A2

WESTENRADE ALTASPRING
PTAT 1.21 / GTPI 2489 / A1A2

MS DELICIOUS NIGHTOUT-ET

MOUNTFIELD SSI DCY MOGUL-ET
PTAT 1.29 / GTPI 2282 / A1A2

WESTENRADE CARRERA

AMIGHETTI NUMERO UNO-ET
PTAT 2.18 / GTPI 2363

MISS OCD ROBST DELICIOUS-ET

ETIQUETA UBRAIA ICEBERG NOVA
TERRA - 7897Y
LACT.: 10.069,13KG LEITE 365/DIAS

ICEBERG FIV SILVÂNIA - EFC1070
PTAL 389KG EMBR/ABCGIL - A2A2

BOCAINA LEE OLÍMPIA UBRAIA
HBB/B335574

BARBANTE TE KUBERA
PTAL 333KG EMBR/ABCGIL - A2A2

COMENDA TE SILVÂNIA
LACT.: 10.202,0KG DE LEITE

COMESTAR LEE-ET
PTAT.: 0.17 / TPI.: 1384

BOCAINA SKYCHIEF SASSY OLÍMPIA-TE

- Segue com prenhez confirmada de embrião 3/4 sangue (GENOSOURCE CAPTAIN-ET x OSTRA MOGUL FIV DA SUMAUMA - 8174AT - 1ªLactação 8.674,98kg de leite em 268/dias (Mountfield SSI DCY Mogul-ET x Sumauma Jóia)), e parto previsto para 22/12/2023.

COMPRADOR: _____

LANCE: _____

QTD.: 1**PACATUBA NOBLE-ET FIV BOA FÉ****LOTE: 060**

7812CC - GBFE3187 - GIROLANDO - 5/8 HOL + 3/8 GIR - FÊMEA - NASC.:09/10/2021

**VENDEDOR: GBF GLOBAL**MR SPRING NOBLE-ET
AX153032
PTAT 1.08 / GTPI 2596 / A1A2WESTENRADE ALTASPRING
PTAT 1.21 / GTPI 2489 / A1A2

MS DELICIOUS NIGHTOUT 3-ET

MOUNTFIELD SSI DCY MOGUL-ET
PTAT 1.29 / GTPI 2282 / A1A2

WESTENRADE CARRERA

AMIGHETTI NUMERO UNO-ET
PTAT 2.18 / GTPI 2363

MISS OCD ROBST DELICIOUS-ET

ITAPENA TEATRO FIV BOA FÉ
8647K - 1ªLACT.: 9.433,63KG LEITE
471/DIASTEATRO DA SILVÂNIA - EFC383
PTAL 259KG EMBR/ABCIL - A1A2BLU ASTRO BATGIRL - AG1604
LACT.: 13.511,78KG LEITE 483/DIASESPANTOSO - A5940
PTA LEITE 145,49KG ABCZ/UNESP
EFALC NATA LAGEADO - AB5615
LACT.: 15.126,0KG DE LEITEASTRO TE DE KUBERA
PTAL 187KG EMBR/ABCIL - A1A2

ROYAL LEONA 1418 EDITION

- Segue com prenhez confirmada de embrião 1/2 sangue (JIMTOWN NETWORK-RED-ET x GREGA FIV DE GUARAMIRANGA - PDJG90 - 1ªLactação 9.986,0kg de leite (C.A.Sansão x Jiba FIV de Brasília)), e parto previsto para 05/01/2024.

COMPRADOR: _____

LANCE: _____

QTD.: 1**PENUTA HONDA FIV BOA FÉ****LOTE: 061**

7765CC - GBFE3281 - CCG - 3/4 HOL + 1/4 GIR - FÊMEA - NASC.:16/12/2021

**VENDEDOR: GBF GLOBAL**N-SPRINGHOPE HONDA-ET
AX154223
PTAT 1.29 / GTPI 2442 / A2A2FUSTEAD TANGO LYLAS-ET
PTAT 1.04 / GTPI 2515 / A2A2COOKIECUTTER MROS HAVANA-ET
HO840F3130915320MR WELCOME HILL TANGO-ET
PTAT 0.75 / GTPI 2266

FUSTEAD MOGUL LILAC-ET

BACON-HILL MONTROSS-ET
PTAT 0.62 / GTPI 2365 / A2A2COOKIECUTTER EPIC HAZEL-ET
LACT.: 12.850,0KG DE LEITE 281/DIASVÍRGULA DAS ARÁBIAS - 3846AD
1ªLACT.: 8.804,71KG LEITE 395/DBAÚ DAS ARÁBIAS - 0030
0030MAMUSKA DAS ARÁBIAS
B3673

BRUTUS DAS ARÁBIAS

ROCHONA II DAS ARÁBIAS

GARIMPO TE DE BRASÍLIA - A9657
PTAL 86KG EMBR/AGCGIL

RESSACA DAS ARÁBIAS

- Segue com prenhez confirmada de embrião 1/2 sangue (JIMTOWN NETWORK-RED-ET x GREGA FIV DE GUARAMIRANGA - PDJG90 - 1ªLactação 9.986,0kg de leite (C.A.Sansão x Jiba FIV de Brasília)), e parto previsto para 05/01/2024.

COMPRADOR: _____

LANCE: _____

LOTE TRIPLO

PERUTIA TAHITI FIV BOA FÉ

LOTE: 062

7228CA - GBFE3347 - CCG - 3/4 HOL + 1/4 GIR - FÊMEA - NASC.:14/01/2022



VENDEDOR: GBF GLOBAL

DE-SU FRAZZ TAHITI 14104-ET
AX156176
PTAT 0.77 / GTPI 2972 / A2A2

MELARRY JOSUPER FRAZZLED-ET
PTAT -0.05 / GTPI 2534 / A2A2

DE-SU DELTA 4900-ET
HO840F3127335727

UECKER SUPERSIRE JOSUPER-ET
PTAT 0.45 / GTPI 2699 / A1A2

MELARRY SHOTGLASS FRAZZLE
HOUSAF72292872

MR MOGUL DELTA 1427-ET
PTAT 1.20 / GTPI 2684 / A1A2

DE-SU SUPERSIRE 3349-ET

ELEITA TOYSTORY DAS ARÁBIAS
7905AV - LACT.: 9.183,68KG LEITE
365/DIAS

JENNY-LOU MRS HL TOYSTORY-ET
PTAT 0.05 / GTPI 1725 / A2A2

AZEITONA DAS ARÁBIAS
0609 (RF)

MARA-THON BW MARSHALL-ET
PTAT: -0.26 / GTPI: 1606

JENNY-LOU PATRON TOYANE

- Segue com prenhez confirmada de embrião 1/2 sangue (JIMTOWN NETWORK-RED-ET x GREGA FIV DE GUARAMIRANGA - PDJG90 - 1ª Lactação 9.986,0kg de leite (C.A.Sansão x Jiba FIV de Brasília)), e parto previsto para 05/01/2024.

COMPRADOR: _____

LANCE: _____

LOTE TRIPLO

PIRITA TAHITI FIV BOA FÉ

LOTE: 062

7243CA - GBFE3370 - CCG - 3/4 HOL + 1/4 GIR - FÊMEA - NASC.:24/01/2022

VENDEDOR: GBF GLOBAL

DE-SU FRAZZ TAHITI 14104-ET
AX156176
PTAT 0.77 / GTPI 2972 / A2A2

MELARRY JOSUPER FRAZZLED-ET
PTAT -0.05 / GTPI 2534 / A2A2

DE-SU DELTA 4900-ET
HO840F3127335727

UECKER SUPERSIRE JOSUPER-ET
PTAT 0.45 / GTPI 2699 / A1A2

MELARRY SHOTGLASS FRAZZLE
HOUSAF72292872

MR MOGUL DELTA 1427-ET
PTAT 1.20 / GTPI 2684 / A1A2

DE-SU SUPERSIRE 3349-ET

TINALI WILDMAN FIV BOA FÉ
2660AW - LACT.: 11.969,48KG
LEITE 446/DIAS

LADYS-MANOR WILDMAN-ET
PTAT -0.07 / GTPI 1452 / A1A1

ELEGÂNCIA FIV KUBERA
FTKG128

MARA-THON BW MARSHALL-ET
PTAT: -0.26 / GTPI: 1606

LADYS-MANOR WYNONA-ET VG87

C.A.SANSÃO - KCA472
PTAL 614KG EMBR/ABCGIL - A2A2

PALMA F.MUTUM - MUT67
LACT.: 9.111,0KG DE LEITE

- Segue com prenhez confirmada de embrião 1/4 sangue (TEATRO DA SILVÂNIA x LATITUDE BEEMER FIV F.CONGONHAS - 8594BK - Lactação 8.147,12kg de leite em 331/dias (Pol Butte MC Beemer-ET x Lagy FIV da F.E.)), e parto previsto para 02/02/2024.

COMPRADOR: _____

LANCE: _____

LOTE TRIPLO**PELIOTA BRASS FIV BOA FÉ****LOTE: 062**

3101CC - GBFE3331 - CCG - 3/4 HOL + 1/4 GIR - FÊMEA - NASC.:10/01/2022

**VENDEDOR: GBF GLOBAL**BLUMENFELD FRAZLD BRASS-ET
AX154290
PTAT 1.72 / GTPI 2743 / A2A2MELARRY JOSUPER FRAZZLED-ET
PTAT -0.05 / GTPI 2534 / A2A2

BLUMENFELD 4508 SPR 5054-ET

UECKER SUPERSIRE JOSUPER-ET
PTAT 0.45 / GTPI 2699 / A1A2MELARRY SHOTGLASS FRAZZLE
HOUSAF72292872WESTENRADE ALTASPRING
PTAT 1.21 / GTPI 2489 / A1A2

PEACH-STATE HL RACHEL-ET

VÍRGULA DAS ARÁBIAS - 3846AD
1ºLACT.: 8.804,71KG LEITE 395/DBAÚ DAS ARÁBIAS - 0030
0030MAMUSKA DAS ARÁBIAS
B3673

BRUTUS DAS ARÁBIAS

ROCHONA II DAS ARÁBIAS

GARIMPO TE DE BRASÍLIA - A9657
PTAL 86KG EMBR/AGCGIL

RESSACA DAS ARÁBIAS

- Segue com prenhez confirmada de embrião 1/2 sangue (JIMTOWN NETWORK-RED-ET x FLORINDA FIV CAL - CAL10694 - Lactação 12.186,0kg de leite (C.A.Sansão x Sinta BF TE CAL)), e parto previsto para 05/01/2024.

COMPRADOR: _____

LANCE: _____

LOTE TRIPLO**PENAÍRA HONDA FIV BOA FÉ****LOTE: 069**

7786CC - GBFE3404 - GIROLANDO - 5/8 HOL + 3/8 GIR - FÊMEA - NASC.:08/02/2022

**VENDEDOR: GBF GLOBAL**N-SPRINGHOPE HONDA-ET
AX154223
PTAT 1.29 / GTPI 2442 / A2A2FUSTEAD TANGO LYLAS-ET
PTAT 1.04 / GTPI 2515 / A2A2COOKIECUTTER MROS HAVANA-ET
HO840F3130915320MR WELCOME HILL TANGO-ET
PTAT 0.75 / GTPI 2266

FUSTEAD MOGUL LILAC-ET

BACON-HILL MONTROSS-ET
PTAT 0.62 / GTPI 2365 / A2A2COOKIECUTTER EPIC HAZEL-ET
LACT.: 12.850,0KG DE LEITE 281/DIASFRANÇA TE SANSÃO RPM SANTO
ANTÔNIO - 1ºLACT.: 10.817,42KG
DE LEITE 306/DIASC.A.SANSÃO - KCA472
PTAL 614KG EMBR/ABCGIL - A2A2BALEIA TEATRO AAO - U4659
LACT.: 7.631,61KG DE LEITE 322/DC.A.EVEREST - B805
PTAL 205KG EMBR/ABCGIL - A1A2C.A.HEURECA - X468
LACT.: 11.450,0KG DE LEITETEATRO DA SILVÂNIA - EFC383
PTAL 259KG EMBR/ABCGIL - A1A2

PAULISTA 108 AAO

- Segue com prenhez confirmada de embrião 1/2 sangue (JIMTOWN NETWORK-RED-ET x FLORINDA FIV CAL - CAL10694 - Lactação 12.186,0kg de leite (C.A.Sansão x Sinta BF TE CAL)), e parto previsto para 05/01/2024.

COMPRADOR: _____

LANCE: _____



LOTE TRIPLO PEREGRINA DELTA-LAMBDA FIV BOA FÉ LOTE: 069

7771CC - GBFE3253 - CCG - 3/4 HOL + 1/4 GIR - FÊMEA - NASC.:24/11/2021



VENDEDOR: GBF GLOBAL

FARNEAR DELTA-LAMBDA-ET
 AX152152
 PTAT 2.66 / GTPI 2801 / A1A2

MR MOGUL DELTA 1427-ET
 PTAT 1.20 / GTPI 2684 / A1A2

EDG LORETTE UNO 2198-ET

MOUNTFIELD SSI DCY MOGUL-ET
 PTAT 1.29 / GTPI 2282 / A1A2

MISS OCD ROBST DELICIOUS-ET

AMIGHETTI NUMERO UNO-ET
 PTAT 2.18 / GTPI 2363

VELTHUIS SNOWMAN LORRETTE-ETS

JANELA RHOELAND 613 LEDA FIV
 BOA FÉ -2589P
 LACT.: 14.341,45KG LEITE 365/DIAS

TEATRO DA SILVÂNIA - EFC383
 PTAL 259KG EMBR/ABCGIL - A1A2

RHOELANDT 613 LEDA
 RED-MARKER ROY
 LACT.: 12.605,05KG LEITE 365/DIAS

ESPANTOSO - A5940
 PTA LEITE 145,49KG ABCZ/UNESP
 EFALC NATA LAGEADO - AB5615
 LACT.: 15.126,0KG DE LEITE

ROYLANE JORDAN-ET EX95
 PTAT: 1.09 / TPI: 1372

RHOELANDT 310 LEDA S.MARKER TE
 LACT.: 12.065,73KG DE LEITE

- Segue com prenhez confirmada de embrião 1/2 sangue (GENOSOURCE CAPTAIN-ET x RBB RAINHA FIV - RBBG417 (Jaguar TE do Gavião x Nydia FIV F.Mutum)), e parto previsto para 05/01/2024.

COMPRADOR: _____ LANCE: _____

LOTE TRIPLO PERLITA BRASS FIV BOA FÉ LOTE: 069

GBFE3358 - CCG - 3/4 HOL + 1/4 GIR - FÊMEA - NASC.:19/01/2022

VENDEDOR: GBF GLOBAL

BLUMENFELD FRAZLD BRASS-ET
 AX154290
 PTAT 1.72 / GTPI 2743 / A2A2

MELARRY JOSUPER FRAZZLED-ET
 PTAT -0.05 / GTPI 2534 / A2A2

BLUMENFELD 4508 SPR 5054-ET

UECKER SUPERSIRE JOSUPER-ET
 PTAT 0.45 / GTPI 2699 / A1A2

MELARRY SHOTGLASS FRAZZLE
 HOUSAF72292872

WESTENRADE ALTASPRING
 PTAT 1.21 / GTPI 2489 / A1A2

PEACH-STATE HL RACHEL-ET

INDIRA RHOELANDT 479 GERARD
 FIV BOA FÉ - 9869AJ
 1ºLACT.: 9.815,49KG LEITE 365/D

CASTELO KUBERA - ACFG290
 PTAL 302KG EMBR/ABCGIL - A1A2

RHOELANDT 479 GERARD MERRICK
 KARAT - LACT.: 16.153,82KG DE
 LEITE

BEM FEITOR RAPOSO CAL - A7481
 PTAL 169KG EMBR/ABCGIL - A2A2

C.A.CLÍNICA DA ELDORADO

ROYLANE KARAT-ET

RHOELANDT 183 GERARD BLACKSON
 MERRICK - LACT.: 13.682,1KG DE LEITE

- Segue com prenhez confirmada de embrião 1/4 sangue (TEATRO DA SILVÂNIA x TORMENTA FIV DAS ARÁBIAS II - 3391N - Lactação 14.312,57kg de leite em 588/dias (Gen-Mark Stmatic Sanchez x Ágata)), e parto previsto para 02/02/2024.

COMPRADOR: _____ LANCE: _____

LOTE DUPLO

PALICA NIGHTCAP FIV BOA FÉ

LOTE: 070

3098CC - GBFE3205 - CCG - 3/4 HOL + 1/4 GIR - FÊMEA - NASC.:22/10/2021



VENDEDOR: GBF GLOBAL

MR SPRING NIGHTCAP 74636-ET
AX152778
PTAT 0.74 / GTPI 2738 / A1A2

WESTENRADE ALTASPRING
PTAT 1.21 / GTPI 2489 / A1A2

MS DELICIOUS NIGHTOUT-ET

MOUNTFIELD SSI DCY MOGUL-ET
PTAT 1.29 / GTPI 2282 / A1A2

WESTENRADE CARRERA

AMIGHETTI NUMERO UNO-ET
PTAT 2.18 / GTPI 2363

MISS OCD ROBST DELICIOUS-ET

5880 BARREIRO ALTO - 1259AN
LACT.: 7.472,95KG LEITE 222/DIAS

TEATRO DA SILVÂNIA - EFC383
PTAL 259KG EMBR/ABCGIL - A1A2

BOCAINA BARNES URCA COXITA
BX411411

ESPANTOSO - A5940
PTA LEITE 145,49KG ABCZ/UNESP
EFALC NATA LAGEADO - AB5615
LACT.: 15.126,0KG DE LEITE

HIDDEN-VIEW BARNES
HBBAX118185

BOCAINA CLEA INTEGRITY NY URCA-TE
BX334927

- Segue com prenhez confirmada de embrião 1/4 sangue (TEATRO DA SILVÂNIA x LATITUDE BEEMER FIV F.CONGONHAS - 8594BK - Lactação 8.147,12kg de leite em 331/dias (Pol Butte MC Beemer-ET x Lagy FIV da F.E.)), e parto previsto para 02/02/2024.

COMPRADOR: _____

LANCE: _____

LOTE DUPLO

PANDUCA HONDA FIV BOA FÉ

LOTE: 070

7780CC - GBFE3275 - CCG - 3/4 HOL + 1/4 GIR - FÊMEA - NASC.:13/12/2021

VENDEDOR: GBF GLOBAL

N-SPRINGHOPE HONDA-ET
AX154223
PTAT 1.29 / GTPI 2442 / A2A2

FUSTEAD TANGO LYLAS-ET
PTAT 1.04 / GTPI 2515 / A2A2

COOKIECUTTER MROS HAVANA-ET
HO840F3130915320

MR WELCOME HILL TANGO-ET
PTAT 0.75 / GTPI 2266

FUSTEAD MOGUL LILAC-ET

BACON-HILL MONTROSS-ET
PTAT 0.62 / GTPI 2365 / A2A2

COOKIECUTTER EPIC HAZEL-ET
LACT.: 12.850,0KG DE LEITE 281/DIAS

TACIRA RHOELANDT 1023
GERARD FIV BOA FÉ -4663AI
1ªLACT.: 7.213,43KG LEITE 392/D

GABINETE SILVÂNIA - EFC946
PTAL 568KG EMBR/ABCGIL - A1A2

RHOELANDT 1023 GERARD
OUTSIDE WILDMAN

DOM TE DA SILVÂNIA
PTAL 305KG EMBR/ABCGIL - A2A2

AMETISTA DA SILVÂNIA - EFC516
LACT.: 10.585,0KG DE LEITE

LADYS-MANOR WILDMAN-ET
PTAT -0.07 / GTPI 1452 / A1A1

RHOELANDT 308 GERARD BARCELONA
OUTSIDE

- Segue com prenhez confirmada de embrião 1/4 sangue (OSCAR DE BRASÍLIA x LAGUNA RHOELANDT 771 LEDA FIV BOA FÉ - 2815N - 1ªLactação 7.589,62kg de leite em 328/dias (Brilhante da Silvânia x Rhoelandt 771 Leda Journalist Talent)), e parto previsto para 02/02/2024.

COMPRADOR: _____

LANCE: _____



LOTE DUPLO

POANA ALTAGOPRO FIV BOA FÉ

LOTE: 071

7721CC - GBFE3318 - CCG - 3/4 HOL + 1/4 GIR - FÊMEA - NASC.:02/01/2022



VENDEDOR: GBF GLOBAL

PEAK ALTAGOPRO-ET
 AX153571
 PTAT 1.10 / GTPI 2684 / A2A2

AOT SILVER HELIX-ET
 PTAT 1.16 / GTPI 2776 / A1A2

COOKIECUTTER HATTIE-ET
 8403130915330

5880 BARREIRO ALTO - 1259AN
 LACT.: 7.472,95KG LEITE 222/DIAS

TEATRO DA SILVÂNIA - EFC383
 PTAL 259KG EMBR/ABCGIL - A1A2

BOCAINA BARNES URCA COXITA
 BX411411

SEAGULL-BAY SILVER-ET
 PTAT 1.60 / GTPI 2539 / A1A2

COOKIECUTTER SSIRE HAS-ET

BACON-HILL MONTROSS-ET
 PTAT 0.62 / GTPI 2365 / A2A2

COOKIECUTTER EPIC HAZEL-ET
 LACT.: 12.850,0KG DE LEITE 281/DIAS

ESPANTOSO - A5940
 PTA LEITE 145,49KG ABCZ/UNESP

EFALC NATA LAGEADO - AB5615
 LACT.: 15.126,0KG DE LEITE

HIDDEN-VIEW BARNES
 HBBAX118185

BOCAINA CLEA INTEGRITY NY URCA-TE
 BX334927

- Segue com prenhez confirmada de embrião 1/2 sangue (PEAK ALTAGOPRO-ET x CARANGOLA FIV DA PALMA - JDRB3363 - Lactação 8.576,8kg de leite (Radar dos Poções x Bianca TE de Brasília)), e parto previsto para 08/12/2023.

COMPRADOR: _____

LANCE: _____

LOTE DUPLO

PARECIDA HONDA FIV BOA FÉ

LOTE: 071

7741CC - GBFE3283 - CCG - 3/4 HOL + 1/4 GIR - FÊMEA - NASC.:17/12/2021

VENDEDOR: GBF GLOBAL

N-SPRINGHOPE HONDA-ET
 AX154223
 PTAT 1.29 / GTPI 2442 / A2A2

FUSTEAD TANGO LYLAS-ET
 PTAT 1.04 / GTPI 2515 / A2A2

COOKIECUTTER MROS HAVANA-ET
 HO840F3130915320

MR WELCOME HILL TANGO-ET
 PTAT 0.75 / GTPI 2266

FUSTEAD MOGUL LILAC-ET

BACON-HILL MONTROSS-ET
 PTAT 0.62 / GTPI 2365 / A2A2

COOKIECUTTER EPIC HAZEL-ET
 LACT.: 12.850,0KG DE LEITE 281/DIAS

LAIMANA RHOELANDT 647 BESSIE
 FIV BOA FÉ - 2814N
 LACT.: 6.978,58KG LEITE 269/DIAS

BRILHANTE SILVÂNIA - EFC534
 PTAL 508KG EMBR/ABCGIL - A2A2

RHOELANDT 647 BESSIE MERRICK
 MORTY
 LACT.: 19.699,82KG LEITE 365/DIAS

BEM FEITOR RAPOSO CAL - A7481
 PTAL 169KG EMBR/ABCGIL - A2A2

EFALC NATA LAGEADO - AB5615
 LACT.: 15.126,0KG DE LEITE

STOUDER MORTY-ET
 PTAT.: -0.20 / TPI: 1505

RHOELANDT 091 BESSIE MEAD MERRICK
 LACT.: 15.081,0KG DE LEITE

- Segue com prenhez confirmada de embrião 1/2 sangue (JIMTOWN NETWORK-RED-ET x GREGA FIV DE GUARAMIRANGA - PDJG90 - 1ªLactação 9.986,0kg de leite (C.A.Sansão x Jiba FIV de Brasília)), e parto previsto para 05/01/2024.

COMPRADOR: _____

LANCE: _____

QTD.: 1

PALAIÁ DELTA-LAMBDA FIV BOA FÉ

LOTE: 073

7265CF - GBFE3246 - CCG - 3/4 HOL + 1/4 GIR - FÊMEA - NASC.:16/11/2021



VENDEDOR: GBF GLOBAL

FARNEAR DELTA-LAMBDA-ET
AX152152
PTAT 2.66 / GTPI 2801 / A1A2

MR MOGUL DELTA 1427-ET
PTAT 1.20 / GTPI 2684 / A1A2

EDG LORETTE UNO 2198-ET

MOUNTFIELD SSI DCY MOGUL-ET
PTAT 1.29 / GTPI 2282 / A1A2

MISS OCD ROBST DELICIOUS-ET

AMIGHETTI NUMERO UNO-ET
PTAT 2.18 / GTPI 2363

VELTHUIS SNOWMAN LORRETTE-ETS

3666 SANSÃO FIV DA BOA FÉ
2234U - LACT.: 9.922,43KG LEITE
347/DIAS

C.A.SANSÃO - KCA472
PTAL 614KG EMBR/ABCGIL - A2A2

AGRINDUS 9872 TOMAHAWK-TE
BX355031 - LACT.: 13.192,75KG

C.A.EVEREST - B805
PTAL 205KG EMBR/ABCGIL - A1A2

C.A.HEURECA - X468
LACT.: 11.450,0KG DE LEITE

GUIDED-PATH TOMAHAWK
PTAT.: -0.61 / TPI: 1485

PARAÍSO ATRICIA STARDUST
BX228968

- Segue com prenhez confirmada de embrião 3/4 sangue (KINGS-RANSOM DYNASTY-ET x 5890 BARREIRO ALTO - 1260AN - Lactação 11.588,12kg de leite em 309/dias (Teatro da Silvânia x Itagiba Paula Magali Nero)), e parto previsto para 22/12/2023.

COMPRADOR: _____

LANCE: _____

LOTE DUPLO

POLICENA DIESEL FIV BOA FÉ

LOTE: 074

9035BX - GBFE3021 - CCG - 3/4 HOL + 1/4 GIR - FÊMEA - NASC.:23/05/2021



VENDEDOR: GBF GLOBAL

OCD PINNACLE DIESEL-ET
AX155831
PTAT 1.83 / GTPI 2715 / A1A1

S-S-I MODESTY PINNACLE-ET
PTAT 0.67 / GTPI 2494 / A1A1

OCD DRACO DETROIT 4691-ET
HO840F3127422315

BACON-HILL PETY MODESTY-ET
PTAT -0.05 / GTPI 2395 / A1A2

S-S-I MONT 8679 10721-ET

MR COIN DRACO 15006-ET

OCD DRACO DETROIT 4691-ET
HO840F3127422315

TATIANE RHOELANDT 1392 EBONY
FIV BOA FE - 4669AI
LACT.: 10.544,68KG LEITE 325/DIAS

JAGUAR TE DO GAVIÃO - GAV291
PTAL 633KG EMBR/ABCGIL - A2A2

RHOELANDT 1392 EBONY
TRIUMPHANT STORM 5 TE
LACT.: 12.315,81KG LEITE 365/DIAS

S.C.UAÇÁ JAGUAR - B4010
PTAL 171KG EMBR/ABCGIL - A2A2

UMIDADE CAL - V1642
LACT.: 5.694,0KG DE LEITE

MAUGHLIN STORM-ET
PTAT -0.68 / GTPI 1573 / A2A2

RHOELANDT 949 EBONY RYANNE
TRIUMPHANT DRAKI

- Segue com prenhez confirmada de embrião 1/4 sangue (TEATRO DA SILVÂNIA x LATITUDE BEEMER FIV F.CONGONHAS - 8594BK - Lactação 8.147,12kg de leite em 331/dias (Pol Butte MC Beemer-ET x Lagy FIV da F.E.)), e parto previsto para 02/02/2024.

COMPRADOR: _____

LANCE: _____

LOTE DUPLO

PONGAÍ HANCOCK FIV BOA FÉ

LOTE: 074

1852BT - GBFE3211 - CCG - 3/4 HOL + 1/4 GIR - FÊMEA - NASC.:23/10/2021



VENDEDOR: GBF GLOBAL

SIEMERS DOC HANCOCK
AX156172
PTAT 3.59 / GTPI 2722 / A2A2

WOODCREST KING DOC
PTAT 3.24 / GTPI 2802 / A1A2

SIEMERS MONTEREY HANAN-ET
HO840F3131528231

MORNINGVIEW MCC KINGBOY-ET
PTAT 1.82 / GTPI 2312

WCD-ZBW MACK DADDY-ET
LACT.: 16.969,0KG DE LEITE 365/DIAS

VIEW-HOME MONTEREY-ET
PTAT 2.22 / GTPI 2402 / A1A1

COOKIECUTTER MOG HANKER-ET

THAÍSA RHOELAND 1336 RUSCON
FIV BOA FÉ - 9907AJ
LACT.: 8.461,81KG DE LEITE 357/D

TEATRO DA SILVÂNIA - EFC383
PTAL 259KG EMBR/ABCGIL - A1A2

R.1336 RUSCON BARCELONA
AUGUSTA - HBB402003
LACT.: 17.468,0KG DE LEITE

ESPANTOSO - A5940
PTA LEITE 145,49KG ABCZ/UNESP

EFALC NATA LAGEADO - AB5615
LACT.: 15.126,0KG DE LEITE

LADYS-MANOR AUGUSTA
PTAT.: 0.74 / GTPI: 1656

RHOELANDT 119 RUSCON BARCELONA 2
LACT.: 15.018,0KG DE LEITE 365/DIAS

- Segue com prenhez confirmada de embrião 3/4 sangue (BACON-HILL MONTROSS-ET x OSTRA MOGUL FIV DA SUMAUMA - 8174AT - 1ªLactação 8.674,98kg de leite em 268/dias (Mountfield SSI DCY Mogul-ET x Sumauma Jóia)), e parto previsto para 19/01/2024.

COMPRADOR: _____

LANCE: _____

LOTE DUPLO

PORANGABA DELTA-LAMBDA FIV BOA FÉ

LOTE: 075

3095CC - GBFE3242 - CCG - 3/4 HOL + 1/4 GIR - FÊMEA - NASC.:15/11/2021



VENDEDOR: GBF GLOBAL

FARNEAR DELTA-LAMBDA-ET
AX152152
PTAT 2.66 / GTPI 2801 / A1A2

MR MOGUL DELTA 1427-ET
PTAT 1.20 / GTPI 2684 / A1A2

EDG LORETTE UNO 2198-ET

MOUNTFIELD SSI DCY MOGUL-ET
PTAT 1.29 / GTPI 2282 / A1A2

MISS OCD ROBST DELICIOUS-ET

AMIGHETTI NUMERO UNO-ET
PTAT 2.18 / GTPI 2363

VELTHUIS SNOWMAN LORRETTE-ETS

ECONOMIA UBRAIA ICEBERG
NOVA TERRA - 9823AH
1ªLACT.: 9.793,71KG LEITE 311/D

ICEBERG FIV SILVÂNIA - EFC1070
PTAL 389KG EMBR/ABCGIL - A2A2

BOCAINA LEE OLÍMPIA UBRAIA
HBB/B335574

BARBANTE TE KUBERA
PTAL 333KG EMBR/ABCGIL - A2A2

COMENDA TE SILVÂNIA
LACT.: 10.202,0KG DE LEITE

COMESTAR LEE-ET
PTAT.: 0.17 / TPI.: 1384

BOCAINA SKYCHIEF SASSY OLÍMPIA-TE
BX251083

- Segue com prenhez confirmada de embrião 3/4 sangue (N-SPRINGHOPE HONDA-ET x EMMA FIV WILDMAN MY - 1298Z - 1ªLactação 12.936,36kg de leite em 398/dias (Ladys-Manor Wildman-ET x Pérola)), e parto previsto para 16/02/2024.

COMPRADOR: _____

LANCE: _____

LOTE DUPLO

PEROLINA JEDI-ET FIV BOA FÉ

LOTE: 075

9042BX - GBFE3062 - CCG - 3/4 HOL + 1/4 GIR - FÊMEA - NASC.:28/06/2021



VENDEDOR: GBF GLOBAL

S-S-I MONTROSS JEDI-ET
 AX147624
 PTAT 0.49 / GTPI 2500 / A1A2

BACON-HILL MONTROSS-ET
 PTAT 0.62 / GTPI 2365 / A2A2

S-S-I SUPERSIRE MIRI 8679-ET
 LACT.: 18.058,0KG DE LEITE
 365/DIAS

MOUNTFIELD SSI DCY MOGUL-ET
 PTAT 1.29 / GTPI 2282 / A1A2

UNIQUE-STYLE BOLTON MONEY
 LACT.: 18.298,0KG DE LEITE 360/DIAS

SEAGULL-BAY SUPERSIRE-ET
 PTAT -0.11 / GTPI 2340 / A1A2

S-S-I BOOKEM MODESTO 7269-ET

ETIQUETA UBRAIA ICEBERG NOVA
 TERRA - 7897Y
 LACT.: 10.069,13KG LEITE 365/DIAS

ICEBERG FIV SILVÂNIA - EFC1070
 PTAL 389KG EMBR/ABCGIL - A2A2

BOCAINA LEE OLÍMPIA UBRAIA
 HBB/B335574

BARBANTE TE KUBERA
 PTAL 333KG EMBR/ABCGIL - A2A2

COMENDA TE SILVÂNIA
 LACT.: 10.202,0KG DE LEITE

COMESTAR LEE-ET
 PTAT.: 0.17 / TPI.: 1384

BOCAINA SKYCHIEF SASSY OLÍMPIA-TE
 BX251083

- Segue com prenhez confirmada de embrião 1/4 sangue (TEATRO DA SILVÂNIA x TORMENTA FIV DAS ARÁBIAS II - 3391N - Lactação 14.312,57kg de leite em 588/dias (Gen-Mark Stmatic Sanchez x Ágata)), e parto previsto para 02/02/2024.

COMPRADOR: _____

LANCE: _____

LOTE DUPLO

PARISI REDROCK FIV BOA FÉ

LOTE: 076

7764CC - GBFE3214 - CCG - 3/4 HOL + 1/4 GIR - FÊMEA - NASC.:24/10/2021



VENDEDOR: GBF GLOBAL

REDROCK-VIEW KLUTCH-ET
 AX153034
 PTAT 1.56 / GTPI 2597 / A2A2

S-S-I MONTROSS JEDI-ET
 PTAT 0.49 / GTPI 2500 / A1A2

REDROCK-VIEW KINGBOY 367-ET
 US73931495

BACON-HILL MONTROSS-ET
 PTAT 0.62 / GTPI 2365 / A2A2

S-S-I SUPERSIRE MIRI 8679-ET
 LACT.: 18.058,0KG DE LEITE 365/DIAS

MORNINGVIEW MCC KINGBOY-ET
 PTAT 1.82 / GTPI 2312

KHW UNO ALASKA-ET
 US142006478

5880 BARREIRO ALTO - 1259AN
 LACT.: 7.472,95KG LEITE 222/DIAS

TEATRO DA SILVÂNIA - EFC383
 PTAL 259KG EMBR/ABCGIL - A1A2

BOCAINA BARNES URCA COXITA
 BX411411

ESPANTOSO - A5940
 PTA LEITE 145,49KG ABCZ/UNESP

EFALC NATA LAGEADO - AB5615
 LACT.: 15.126,0KG DE LEITE

HIDDEN-VIEW BARNES
 HBBAX118185

BOCAINA CLEA INTEGRITY NY URCA-TE
 BX334927

- Segue com prenhez confirmada de embrião 1/4 sangue (OSCAR DE BRASÍLIA x 5880 BARREIRO ALTO - 1259AN - Lactação 7.472,95kg de leite em 222/dias (Teatro da Silvânia x Bocaina Barnes Urca Coxita)), e parto previsto para 02/02/2024.

COMPRADOR: _____

LANCE: _____

LOTE DUPLO**PAÇOQUITA TAHITTI FIV BOA FÉ****LOTE: 076**

GBFE3345 - CCG - 3/4 HOL + 1/4 GIR - FÊMEA - NASC.:14/01/2022

**VENDEDOR: GBF GLOBAL**DE-SU FRAZZ TAHITI 14104-ET
AX156176
PTAT 0.77 / GTPI 2972 / A2A2MELARRY JOSUPER FRAZZLED-ET
PTAT -0.05 / GTPI 2534 / A2A2DE-SU DELTA 4900-ET
HO840F3127335727UECKER SUPERSIRE JOSUPER-ET
PTAT 0.45 / GTPI 2699 / A1A2MELARRY SHOTGLASS FRAZZLE
HOUSAF72292872MR MOGUL DELTA 1427-ET
PTAT 1.20 / GTPI 2684 / A1A2

DE-SU SUPERSIRE 3349-ET

8226 VILAREJO - 7165H
LACT.: 10.318,92KG LEITE 311/DIAS

CORSEL TE DE BRASÍLIA

0241 ZERAICK VILAREJO

FANTOCHE DE BRAS - A9658
PTAL 324KG EMBR/ABCGIL - A2A2ORDENHA TE DE BRASÍLIA
LACT.: 12.694,0KG DE LEITE

- Segue com prenhez confirmada de embrião 1/4 sangue (TEATRO DA SILVÂNIA x LATITUDE BEEMER FIV F. CONGONHAS - 8594BK - Lactação 8.147,12kg de leite em 331/dias (Pol Butte MC Beemer-ET x Lagy FIV da F.E.)), e parto previsto para 02/02/2024.

COMPRADOR: _____

LANCE: _____

QTD.: 2**PRATUCA BRASS FIV BOA FÉ****LOTE: 078**

GBFE3381 - CCG - 3/4 HOL + 1/4 GIR - FÊMEA - NASC.:30/01/2022

**VENDEDOR: GBF GLOBAL**BLUMENFELD FRAZLD BRASS-ET
AX154290
PTAT 1.72 / GTPI 2743 / A2A2MELARRY JOSUPER FRAZZLED-ET
PTAT -0.05 / GTPI 2534 / A2A2

BLUMENFELD 4508 SPR 5054-ET

UECKER SUPERSIRE JOSUPER-ET
PTAT 0.45 / GTPI 2699 / A1A2MELARRY SHOTGLASS FRAZZLE
HOUSAF72292872WESTENRADE ALTASPRING
PTAT 1.21 / GTPI 2489 / A1A2

PEACH-STATE HL RACHEL-ET

TORMENTA FIV DAS ARÁBIAS II
3391N - 1ªLACT.: 10.559,0KG DE
LEITE 365/DIASGEN-MARK STMATIC SANCHEZ
PTAT 1.17 / GTPI 1567 / A1A2

ÁGATA - RHBR11

COMESTAR STORMATIC-ET
AX113282

GEN-MARK BW MAR WINNIE-ET

C.A.SANSÃO - KCA472
PTAL 614KG EMBR/ABCGIL - A2A2

SIRIGAITA TE DA CAL

- Segue com prenhez confirmada de embrião 1/4 sangue (TEATRO DA SILVÂNIA x LATITUDE BEEMER FIV F. CONGONHAS - 8594BK - Lactação 8.147,12kg de leite em 331/dias (Pol Butte MC Beemer-ET x Lagy FIV da F.E.)), e parto previsto para 02/02/2024.

COMPRADOR: _____

LANCE: _____



QTD.: 2

PAPINHA BRASS FIV BOA FÉ

LOTE: 078

7746CC - GBFE3339 - CCG - 3/4 HOL + 1/4 GIR - FÊMEA - NASC.:12/01/2022



VENDEDOR: GBF GLOBAL

BLUMENFELD FRAZLD BRASS-ET
AX154290
PTAT 1.72 / GTPI 2743 / A2A2

MELARRY JOSUPER FRAZZLED-ET
PTAT -0.05 / GTPI 2534 / A2A2

BLUMENFELD 4508 SPR 5054-ET

UECKER SUPERSIRE JOSUPER-ET
PTAT 0.45 / GTPI 2699 / A1A2

MELARRY SHOTGLASS FRAZZLE
HOUSAF72292872

WESTENRADE ALTASPRING
PTAT 1.21 / GTPI 2489 / A1A2

PEACH-STATE HL RACHEL-ET

DIANA ARETHUSA CASTELO NOVA
TERRA - 21210
LACT.: 9.064,92KG LEITE 365/DIAS

CASTELO KUBERA - ACFG290
PTAL 302KG EMBR/ABCGIL - A1A2

POITARA ARETHUSA GOLDWYN
BX429609

BEM FEITOR RAPOSO CAL - A7481
PTAL 169KG EMBR/ABCGIL - A2A2

C.A.CLÍNICA DA ELDORADO

BRAEDALE GOLDWYN

MORSAN STORMATIC BRENDA
8837102

- Segue com prenhez confirmada de embrião 3/4 sangue (N-SPRINGHOPE HONDA-ET x 5890 BARREIRO ALTO - 1260AN - Lactação 11.588,12kg de leite em 309/dias (Teatro da Silvânia x Itagiba Paula Magali Nero)), e parto previsto para 16/02/2024.

COMPRADOR: _____

LANCE: _____

LOTE DUPLO

PAOPEBA NIGHTCAP FIV BOA FÉ

LOTE: 079

7743CC - GBFE3232 - CCG - 3/4 HOL + 1/4 GIR - FÊMEA - NASC.:04/11/2021



VENDEDOR: GBF GLOBAL

MR SPRING NIGHTCAP 74636-ET
AX152778
PTAT 0.74 / GTPI 2738 / A1A2

WESTENRADE ALTASPRING
PTAT 1.21 / GTPI 2489 / A1A2

MS DELICIOUS NIGHTOUT-ET

MOUNTFIELD SSI DCY MOGUL-ET
PTAT 1.29 / GTPI 2282 / A1A2

WESTENRADE CARRERA

AMIGHETTI NUMERO UNO-ET
PTAT 2.18 / GTPI 2363

MISS OCD ROBST DELICIOUS-ET

THAMIRES WILDMAN FIV BOA FÉ
2661AW - 1ªLACT.: 12.296,09KG DE
LEITE

LADYS-MANOR WILDMAN-ET
PTAT -0.07 / GTPI 1452 / A1A1

RHIANA FIV JACURUTU
LACT.: 3.319,74KG DE LEITE

MARA-THON BW MARSHALL-ET
PTAT: -0.26 / GTPI: 1606

LADYS-MANOR WYNONA-ET VG87

VAIDOSO DA SILVÂNIA - EFC441
PTAL 249KG EMBR/ABCGIL - A2A2

ELBA TE DE BRASÍLIA - RRP5660
LACT.: 12.431,0KG DE LEITE

- Segue com prenhez confirmada de embrião 3/4 sangue (N-SPRINGHOPE HONDA-ET x EMMA FIV WILDMAN MY - 1298Z - 1ªLactação 12.936,36kg de leite em 398/dias (Ladys-Manor Wildman-ET x Pérola)), e parto previsto para 16/02/2024.

COMPRADOR: _____

LANCE: _____

LOTE DUPLO

PERUA BRASS FIV BOA FÉ

LOTE: 079

7756CC - GBFE3342 - CCG - 3/4 HOL + 1/4 GIR - FÊMEA - NASC.:13/01/2022



VENDEDOR: GBF GLOBAL

BLUMENFELD FRAZLD BRASS-ET
 AX154290
 PTAT 1.72 / GTPI 2743 / A2A2

MELARRY JOSUPER FRAZZLED-ET
 PTAT -0.05 / GTPI 2534 / A2A2

BLUMENFELD 4508 SPR 5054-ET

UECKER SUPERSIRE JOSUPER-ET
 PTAT 0.45 / GTPI 2699 / A1A2

MELARRY SHOTGLASS FRAZZLE
 HOUSAF72292872

WESTENRADE ALTASPRING
 PTAT 1.21 / GTPI 2489 / A1A2

PEACH-STATE HL RACHEL-ET

DIANA ARETHUSA CASTELO NOVA
 TERRA - 21210
 LACT.: 9.064,92KG LEITE 365/DIAS

CASTELO KUBERA - ACFG290
 PTAL 302KG EMBR/ABCGIL - A1A2

POITARA ARETHUSA GOLDWYN
 BX429609

BEM FEITOR RAPOSO CAL - A7481
 PTAL 169KG EMBR/ABCGIL - A2A2

C.A.CLÍNICA DA ELDORADO

BRAEDALE GOLDWYN

MORSAN STORMATIC BRENDA
 8837102

- Segue com prenhez confirmada de embrião 1/4 sangue (LIPE FIV F.MUTUM x TURQUESA RHOELANDT 308 GERARD FIV BOA FÉ - 4689AI - 1ª Lactação 9.521,29kg de leite em 344/dias (Gabinete Silvânia x Rhoelandt 308 Gerard Barcelona)), e parto previsto para 02/02/2024.

COMPRADOR: _____

LANCE: _____

QTD.: 1

RAYLENE HOLDEN FIV BOA FÉ

LOTE: 080

GBFE3722 - GIROLANDO - 5/8 HOL + 3/8 GIR - FÊMEA - NASC.:27/11/2022



VENDEDOR: GBF GLOBAL

PEAK HOLDEN-ET - AX162081
 PTAT 3.04 / GTPI 2842 / A1A2

REGAN-DANHOF COPYRIGHT-ET
 PTAT 1.52 / GPTI 2845 / A1A1

LORITA HONEYMOON
 HO840F3136008676

SILVERRIDGE V IMAX
 PTAT 1.20 / GTPI 2692 / AX152024

REGAN-DANHOF JEDI CASHMERE

WOODCREST KING DOC
 PTAT 3.24 / GTPI 2802 / A1A2

LORITA MONTEREY LEAH-TW

ITAÚNA TEATRO FIV DA BOA FÉ
 8645K - LACT.: 15.017,0KG DE
 LEITE

TEATRO DA SILVÂNIA - EFC383
 PTAL 259KG EMBR/ABCGIL - A1A2

ENGENHO DA RAINHA BALILLA
 1ª LACT.: 7.706,23KG LEITE 199/DIAS

ESPANTOSO - A5940
 PTA LEITE 145,49KG ABCZ/UNESP

EFALC NATA LAGEADO - AB5615
 LACT.: 15.126,0KG DE LEITE

EFALC PARAÍSO CAJU - B6467
 PTAL 86KG EMBR/ABCGIL - A2A2

ENGENHO DA RAINHA DALAS 529
 LEADER-TE 2EX92

COMPRADOR: _____

LANCE: _____

QTD.: 1

RANDY ALTAGOPRO FIV BOA FÉ

LOTE: 080A

9539CG - GBFE3720 - CCG - 1/2 HOL + 1/2 GIR - FÊMEA - NASC.:26/11/2022



VENDEDOR: GBF GLOBAL

PEAK ALTAGOPRO-ET
AX153571
PTAT 1.10 / GTPI 2684 / A2A2

AOT SILVER HELIX-ET
PTAT 1.16 / GTPI 2776 / A1A2

COOKIECUTTER HATTIE-ET
8403130915330

C.A.SANSÃO - KCA472
PTAL 614KG EMBR/ABCGIL - A2A2

PLANTA TE DA CAL - CAL4961
LACT.: 10.281,0KG DE LEITE

SEAGULL-BAY SILVER-ET
PTAT 1.60 / GTPI 2539 / A1A2

COOKIECUTTER SSIRE HAS-ET

BACON-HILL MONTROSS-ET
PTAT 0.62 / GTPI 2365 / A2A2

COOKIECUTTER EPIC HAZEL-ET
LACT.: 12.850,0KG DE LEITE 281/DIAS

C.A.EVEREST - B805
PTAL 205KG EMBR/ABCGIL - A1A2

C.A.HEURECA - X468
LACT.: 11.450,0KG DE LEITE

HERDEIRO DE BRASÍLIA
PTAL 302KG EMBR/ABCGIL - A2A2

FLORADA RAPOSO CAL - D2894
LACT.: 4.364,0KG DE LEITE

MIRAGEM FIV CAL
CAL11441

11 NOV 2023 · SAB | 12h

2º LEILÃO

GBF GLOBAL

PREMIUM

† DE 200 ANIMAIS | GIROLANDO & GIR LEITEIRO

REALIZAÇÃO: **GBF GLOBAL**

TRANSMISSÃO: **REMATE WEB**

LEILOEIRO: **WS WELLERSON SILVA**

ASSESSORIA: **BOI ASSESSORIA**

LEILOEIRA: **PROGRAMA LEILÕES**

PATROCÍNIO: **agrifirm**

PREPARAÇÃO: **M&D PREPARAÇÕES**

AGÊNCIA: **B**

FOTO E VÍDEO: **FOTO E VÍDEO**

BERRANTE



LOTE DUPLO BRAG0692 FIV BRASS DA ESTÂNCIA K LOTE: 081

0529CD - BRAG0692 - CCG - 1/2 HOL + 1/2 GIR - FÊMEA - NASC.:09/11/2022



VENDEDOR: GBF GLOBAL

BLUMENFELD FRAZLD BRASS-ET
AX154290
PTAT 1.72 / GTPI 2743 / A2A2

MELARRY JOSUPER FRAZZLED-ET
PTAT -0.05 / GTPI 2534 / A2A2

BLUMENFELD 4508 SPR 5054-ET

UECKER SUPERSIRE JOSUPER-ET
PTAT 0.45 / GTPI 2699 / A1A2

MELARRY SHOTGLASS FRAZZLE
HOUSAF72292872

WESTENRADE ALTASPRING
PTAT 1.21 / GTPI 2489 / A1A2

PEACH-STATE HL RACHEL-ET

ITÁLIA FIV ACN - ACNG13
ACNG13

C.A.SANSÃO - KCA472
PTAL 614KG EMBR/ABCGIL - A2A2

JUMA FIV CÓRREGO BRANCO

C.A.EVEREST - B805
PTAL 205KG EMBR/ABCGIL - A1A2

C.A.HEURECA - X468
LACT.: 11.450,0KG DE LEITE

FARDO FIV F.MUTUM - MUT697
PTAL 286KG EMBR/ABCGIL - A2A2

BARCELONA JIIL - JIIL5
JIIL5

COMPRADOR: _____

LANCE: _____

LOTE DUPLO BRAG0697 FIV ZEB DA ESTÂNCIA K LOTE: 081

0555CD - BRAG0697 - CCG - 1/2 HOL + 1/2 GIR - FÊMEA - NASC.:30/10/2022

VENDEDOR: GBF GLOBAL

MORNINGVIEW JEDI ZEB-ET
AX153807
PTAT 1.04 / GTPI 2665 / A1A1

S-S-I MONTROSS JEDI-ET
PTAT 0.49 / GTPI 2500 / A1A2

MORNINGVIEW YODER ZEPLIN

BACON-HILL MONTROSS-ET
PTAT 0.62 / GTPI 2365 / A2A2

S-S-I SUPERSIRE MIRI 8679-ET
LACT.: 18.058,0KG DE LEITE 365/DIAS

WOODCREST MOGUL YODER-ET
PTAT 0.65 / GTPI 2635 / A2A2

MORNINGVIEW UNO ZANDRA

JOLLIE FIV ACN - ACNG38
ACNG38

TEATRO DA SILVÂNIA - EFC383
PTAL 259KG EMBR/ABCGIL - A1A2

RUBRIA FIV RIBEIRÃO GRANDE
1ªLACT.: 7.935,0KG DE LEITE

ESPANTOSO - A5940
PTA LEITE 145,49KG ABCZ/UNESP

EFALC NATA LAGEADO - AB5615
LACT.: 15.126,0KG DE LEITE

JAGUAR TE DO GAVIÃO - GAV291
PTAL 633KG EMBR/ABCGIL - A2A2

BIBLIOTECA TE BRASÍLIA
LACT.: 6.125,0KG DE LEITE

COMPRADOR: _____

LANCE: _____

LOTE DUPLO**RECATADA ALTAGOPRO FIV BOA FÉ****LOTE: 082**

GBFE3700 - CCG - 1/2 HOL + 1/2 GIR - FÊMEA - NASC.:14/11/2022

**VENDEDOR: GBF GLOBAL**PEAK ALTAGOPRO-ET
AX153571
PTAT 1.10 / GTPI 2684 / A2A2AOT SILVER HELIX-ET
PTAT 1.16 / GTPI 2776 / A1A2COOKIECUTTER HATTIE-ET
8403130915330CAPETINGA FIV DO BASA
BASA920JAGUAR TE DO GAVIÃO - GAV291
PTAL 633KG EMBR/ABCGIL - A2A2CAPRICHOSA F. PARAHY - PHY63
LACT.: 10.442,0KG DE LEITESEAGULL-BAY SILVER-ET
PTAT 1.60 / GTPI 2539 / A1A2

COOKIECUTTER SSIRE HAS-ET

BACON-HILL MONTROSS-ET
PTAT 0.62 / GTPI 2365 / A2A2COOKIECUTTER EPIC HAZEL-ET
LACT.: 12.850,0KG DE LEITE 281/DIASS.C.UAÇÁ JAGUAR - B4010
PTAL 171KG EMBR/ABCGIL - A2A2UMIDADE CAL - V1642
LACT.: 5.694,0KG DE LEITEC.A.SANSÃO - KCA472
PTAL 614KG EMBR/ABCGIL - A2A2PROFANA DE BRASÍLIA - RRP4352
LACT.: 17.182,0KG DE LEITE 365/DIAS

COMPRADOR: _____

LANCE: _____

LOTE DUPLO**SKAR ALTAGOPRO FIV BOA FÉ****LOTE: 082**

GBFE3730 - CCG - 1/2 HOL + 1/2 GIR - FÊMEA - NASC.:02/12/2022

VENDEDOR: GBF GLOBALPEAK ALTAGOPRO-ET
AX153571
PTAT 1.10 / GTPI 2684 / A2A2AOT SILVER HELIX-ET
PTAT 1.16 / GTPI 2776 / A1A2COOKIECUTTER HATTIE-ET
8403130915330MIRAGEM FIV CAL
CAL11441C.A.SANSÃO - KCA472
PTAL 614KG EMBR/ABCGIL - A2A2PLANTA TE DA CAL - CAL4961
LACT.: 10.281,0KG DE LEITESEAGULL-BAY SILVER-ET
PTAT 1.60 / GTPI 2539 / A1A2

COOKIECUTTER SSIRE HAS-ET

BACON-HILL MONTROSS-ET
PTAT 0.62 / GTPI 2365 / A2A2COOKIECUTTER EPIC HAZEL-ET
LACT.: 12.850,0KG DE LEITE 281/DIASC.A.EVEREST - B805
PTAL 205KG EMBR/ABCGIL - A1A2C.A.HEURECA - X468
LACT.: 11.450,0KG DE LEITEHERDEIRO DE BRASÍLIA
PTAL 302KG EMBR/ABCGIL - A2A2

FLORADA RAPOSO CAL

COMPRADOR: _____

LANCE: _____

LOTE DUPLO**RAVI ALTAGOPRO FIV BOA FÉ****LOTE: 083**

GBFE3701 - CCG - 1/2 HOL + 1/2 GIR - FÊMEA - NASC.:14/11/2022

**VENDEDOR: GBF GLOBAL**PEAK ALTAGOPRO-ET
AX153571
PTAT 1.10 / GTPI 2684 / A2A2AOT SILVER HELIX-ET
PTAT 1.16 / GTPI 2776 / A1A2COOKIECUTTER HATTIE-ET
8403130915330CAPETINGA FIV DO BASA
BASA920JAGUAR TE DO GAVIÃO - GAV291
PTAL 633KG EMBR/ABCGIL - A2A2CAPRICHOSA F. PARAHY - PHY63
LACT.: 10.442,0KG DE LEITESEAGULL-BAY SILVER-ET
PTAT 1.60 / GTPI 2539 / A1A2

COOKIECUTTER SSIRE HAS-ET

BACON-HILL MONTROSS-ET
PTAT 0.62 / GTPI 2365 / A2A2COOKIECUTTER EPIC HAZEL-ET
LACT.: 12.850,0KG DE LEITE 281/DIASS.C.UAÇÁI JAGUAR - B4010
PTAL 171KG EMBR/ABCGIL - A2A2UMIDADE CAL - V1642
LACT.: 5.694,0KG DE LEITEC.A.SANSÃO - KCA472
PTAL 614KG EMBR/ABCGIL - A2A2PROFANA DE BRASÍLIA - RRP4352
LACT.: 17.182,0KG DE LEITE 365/DIAS

COMPRADOR: _____

LANCE: _____

LOTE DUPLO**RAELYN ALTAGOPRO FIV BOA FÉ****LOTE: 083**

GBFE3724 - CCG - 1/2 HOL + 1/2 GIR - FÊMEA - NASC.:27/11/2022

VENDEDOR: GBF GLOBALPEAK ALTAGOPRO-ET
AX153571
PTAT 1.10 / GTPI 2684 / A2A2AOT SILVER HELIX-ET
PTAT 1.16 / GTPI 2776 / A1A2COOKIECUTTER HATTIE-ET
8403130915330OLIVEIRA FIV DE BRAS - RRP7872
1ªLACT.: 10.861,0KG LEITE
356/DIASGENGIS KHAN DE BRAS - RRP6097
PTAL 683KG EMBR/ABCGIL - A2A2SOJA DE BRASÍLIA - RRP4692
LACT.: 13.093,0KG DE LEITESEAGULL-BAY SILVER-ET
PTAT 1.60 / GTPI 2539 / A1A2

COOKIECUTTER SSIRE HAS-ET

BACON-HILL MONTROSS-ET
PTAT 0.62 / GTPI 2365 / A2A2COOKIECUTTER EPIC HAZEL-ET
LACT.: 12.850,0KG DE LEITE 281/DIASC.A.SANSÃO - KCA472
PTAL 614KG EMBR/ABCGIL - A2A2SETIBA DE BRAS - RRP4751
LACT.: 18.206,0KG DE LEITEEMBAIXADOR DE BRAS - A9552
PTAL 384KG EMBR/ABCGIL - A2A2NASCENTE TE DE BRAS - AB2262
LACT.: 14.274,0KG DE LEITE

COMPRADOR: _____

LANCE: _____



LOTE DUPLO

BRAG0825 FIV JEDI DA ESTÂNCIA K

LOTE: 084

0585CD - BRAG0825 - CCG - 1/2 HOL + 1/2 GIR - FÊMEA - NASC.:25/11/2022



VENDEDOR: GBF GLOBAL

S-S-I MONTROSS JEDI-ET
AX147624
PTAT 0.49 / GTPI 2500 / A1A2

BACON-HILL MONTROSS-ET
PTAT 0.62 / GTPI 2365 / A2A2

S-S-I SUPERSIRE MIRI 8679-ET
LACT.: 18.058,0KG DE LEITE
365/DIAS

MOUNTFIELD SSI DCY MOGUL-ET
PTAT 1.29 / GTPI 2282 / A1A2

UNIQUE-STYLE BOLTON MONEY
LACT.: 18.298,0KG DE LEITE 360/DIAS

SEAGULL-BAY SUPERSIRE-ET
PTAT -0.11 / GTPI 2340 / A1A2

S-S-I BOOKEM MODESTO 7269-ET

ICCE DO RIO NEGRO - PDJG171
LACT.: 7.084,0KG DE LEITE A2A2

C.A.SANSÃO - KCA472
PTAL 614KG EMBR/ABCGIL - A2A2

PROFANA XVIV FIV DA PALMA -
JDRB3591
1ªLACT.: 9.882,0KG DE LEITE

C.A.EVEREST - B805
PTAL 205KG EMBR/ABCGIL - A1A2

C.A.HEURECA - X468
LACT.: 11.450,0KG DE LEITE

DOM TE DA SILVÂNIA
PTAL 305KG EMBR/ABCGIL - A2A2

PROFANA DE BRASÍLIA - RRP4352
LACT.: 17.182,0KG DE LEITE 365/DIAS

COMPRADOR: _____

LANCE: _____

LOTE DUPLO

BRAG0699 FIV FRAZZLED DA ESTÂNCIA K

LOTE: 084

0575CD - BRAG0699 - CCG - 1/2 HOL + 1/2 GIR - FÊMEA - NASC.:05/11/2022

VENDEDOR: GBF GLOBAL

T-SPRUCE FRAZZLED HUEY-ET
AX154289
PTAT 0.94 / GTPI 2644 / A2A2

MELARRY JOSUPER FRAZZLED-ET
PTAT -0.05 / GTPI 2534 / A2A2

T-SPRUCE SILVER 9280-ET

UECKER SUPERSIRE JOSUPER-ET
PTAT 0.45 / GTPI 2699 / A1A2

MELARRY SHOTGLASS FRAZZLE
HOUSAF72292872

SEAGULL-BAY SILVER-ET
PTAT 1.60 / GTPI 2539 / A1A2

T-SPRUCE LGOLD 7871-ET

GRACIOSA F. RECREIO - FREC82
1ªLACT.: 4.981,0KG LEITE 233/DIAS

C.A.SANSÃO - KCA472
PTAL 614KG EMBR/ABCGIL - A2A2

BANDEIRA - CTAC20
LACT.: 14.929,0KG DE LEITE - A2A2

C.A.EVEREST - B805
PTAL 205KG EMBR/ABCGIL - A1A2

C.A.HEURECA - X468
LACT.: 11.450,0KG DE LEITE

JAGUAR TE DO GAVIÃO - GAV291
PTAL 633KG EMBR/ABCGIL - A2A2

AZALÉIA

COMPRADOR: _____

LANCE: _____

LOTE DUPLO BRAG0728 FIV MOSAIC DA ESTÂNCIA K LOTE: 085

0533CD - BRAG0728 - CCG - 1/2 HOL + 1/2 GIR - FÊMEA - NASC.:14/12/2022

**VENDEDOR: GBF GLOBAL**DENOVO 14370 MOSAIC-ET
AX154684
PTAT 0.79 / GTPI 2608 / A2A2MR SEAGULL-BAY MALDEVES-ET
PTAT 0.87 / GTPI 2684 / A2A2DE-SU JEDI 5553-ET
8403130010197WESTENRADE ALTASPRING
PTAT 1.21 / GTPI 2489 / A1A2

S-S-I MOONRAY 9071-ET

S-S-I MONTROSS JEDI-ET
PTAT 0.49 / GTPI 2500 / A1A2

DE-SU HALOGEN 3603-ET

MONALISA FIV ACN
ACNG63GENGIS KHAN DE BRAS - RRP6097
PTAL 683KG EMBR/ABCGIL - A2A2CAYFA FIV CABO VERDE
LACT.: 7.903,0KG DE LEITE - A2A2C.A.SANSÃO - KCA472
PTAL 614KG EMBR/ABCGIL - A2A2SETIBA DE BRAS - RRP4751
LACT.: 18.206,0KG DE LEITEJAGUAR TE DO GAVIÃO - GAV291
PTAL 633KG EMBR/ABCGIL - A2A2PAINEIRA DA CAL - CAL4798
LACT.: 7.708,0KG DE LEITE - A2A2

COMPRADOR: _____

LANCE: _____

LOTE DUPLO SARAH BRASS FIV BOA FÉ LOTE: 085

GBFE3755 - CCG - 1/2 HOL + 1/2 GIR - FÊMEA - NASC.:25/12/2022

VENDEDOR: GBF GLOBALBLUMENFELD FRAZLD BRASS-ET
AX154290
PTAT 1.72 / GTPI 2743 / A2A2MELARRY JOSUPER FRAZZLED-ET
PTAT -0.05 / GTPI 2534 / A2A2

BLUMENFELD 4508 SPR 5054-ET

UECKER SUPERSIRE JOSUPER-ET
PTAT 0.45 / GTPI 2699 / A1A2MELARRY SHOTGLASS FRAZZLE
HOUSAF72292872WESTENRADE ALTASPRING
PTAT 1.21 / GTPI 2489 / A1A2

PEACH-STATE HL RACHEL-ET

RHIANA FIV JACURUTU - RMM644
LACT.: 3.319,74KG DE LEITEVAIDOSO DA SILVÂNIA - EFC441
PTAL 249KG EMBR/ABCGIL - A2A2ELBA TE DE BRASÍLIA - RRP5660
LACT.: 12.431,0KG DE LEITEBEM FEITOR RAPOSO CAL - A7481
PTAL 169KG EMBR/ABCGIL - A2A2ROCAR INDÚZIA OMEGA
LACT.: 6.377,0KG DE LEITEC.A.EVEREST - B805
PTAL 205KG EMBR/ABCGIL - A1A2PROFANA DE BRASÍLIA - RRP4352
LACT.: 17.182,0KG DE LEITE 365/DIAS

COMPRADOR: _____

LANCE: _____

QTD.: 1**SALOMÉ BRASS FIV BOA FÉ****LOTE: 086**

GBFE3748 - CCG - 1/2 HOL + 1/2 GIR - FÊMEA - NASC.:20/12/2022

**VENDEDOR: GBF GLOBAL**BLUMENFELD FRAZLD BRASS-ET
AX154290
PTAT 1.72 / GTPI 2743 / A2A2MELARRY JOSUPER FRAZZLED-ET
PTAT -0.05 / GTPI 2534 / A2A2

BLUMENFELD 4508 SPR 5054-ET

UECKER SUPERSIRE JOSUPER-ET
PTAT 0.45 / GTPI 2699 / A1A2MELARRY SHOTGLASS FRAZZLE
HOUSAF72292872WESTENRADE ALTASPRING
PTAT 1.21 / GTPI 2489 / A1A2

PEACH-STATE HL RACHEL-ET

RHIANA FIV JACURUTU - RMM644
LACT.: 3.319,74KG DE LEITEVAIDOSO DA SILVÂNIA - EFC441
PTAL 249KG EMBR/ABCGIL - A2A2ELBA TE DE BRASÍLIA - RRP5660
LACT.: 12.431,0KG DE LEITEBEM FEITOR RAPOSO CAL - A7481
PTAL 169KG EMBR/ABCGIL - A2A2ROCAR INDÚZIA OMEGA
LACT.: 6.377,0KG DE LEITEC.A.EVEREST - B805
PTAL 205KG EMBR/ABCGIL - A1A2PROFANA DE BRASÍLIA - RRP4352
LACT.: 17.182,0KG DE LEITE 365/DIAS

COMPRADOR: _____

LANCE: _____

LOTE TRIPLO**RARIANE MONTROSS FIV BOA FÉ****LOTE: 087**

GBFE3703 - CCG - 1/2 HOL + 1/2 GIR - FÊMEA - NASC.:16/11/2022

**VENDEDOR: GBF GLOBAL**BACON-HILL MONTROSS-ET
AX145128
PTAT 0.62 / GTPI 2365 / A2A2MOUNTFIELD SSI DCY MOGUL-ET
PTAT 1.29 / GTPI 2282 / A1A2UNIQUE-STYLE BOLTON MONEY
LACT.: 18.298,0KG DE LEITE
360/DIASCOYNE-FARMS DORCY-ET VG87
PTAT: 1.76 / TPI: 2238 / A1A2MOUNTFIELD MARSH MAXINE-ET
02-03 2X 6.496,0KG 159/D GMLPI 2464SANDY-VALLEY BOLTON-ET
PTAT 0.60 / GTPI 1925 / A1A2

PASEN ROLEX MUMMY

CARANGOLA FIV DA PALMA
JDRB3363
LACT.: 8.576,8KG DE LEITERADAR DOS POÇÕES - A7368
PTAL 497KG ABCZ/UNESP - A2A1BIANCA TE DE BRASÍLIA - RRP5218
LACT.: 15.183,0KG DE LEITEDEGAS - A324
PTA LEITE 578,35KG ABCZ/UNESPJALAM DA ZEBULÂNDIA - P212
LACT.: 5.810,0KG DE LEITEC.A.EVEREST - B805
PTAL 205KG EMBR/ABCGIL - A1A2OFERENDA DE BRASÍLIA - RRP4285
LACT.: 15.260,0KG DE LEITE

COMPRADOR: _____

LANCE: _____

LOTE TRIPLO**RAVINA MONTROSS FIV BOA FÉ****LOTE: 087**

GBFE3713 - CCG - 1/2 HOL + 1/2 GIR - FÊMEA - NASC.:21/11/2022

**VENDEDOR: GBF GLOBAL**BACON-HILL MONTROSS-ET
AX145128
PTAT 0.62 / GTPI 2365 / A2A2MOUNTFIELD SSI DCY MOGUL-ET
PTAT 1.29 / GTPI 2282 / A1A2UNIQUE-STYLE BOLTON MONEY
LACT.: 18.298,0KG DE LEITE
360/DIASCOYNE-FARMS DORCY-ET VG87
PTAT: 1.76 / TPI: 2238 / A1A2MOUNTFIELD MARSH MAXINE-ET
02-03 2X 6.496,0KG 159/D GMLPI 2464SANDY-VALLEY BOLTON-ET
PTAT 0.60 / GTPI 1925 / A1A2

PASEN ROLEX MUMMY

CARANGOLA FIV DA PALMA
JDRB3363
LACT.: 8.576,8KG DE LEITERADAR DOS POÇÕES - A7368
PTAL 497KG ABCZ/UNESP - A2A1BIANCA TE DE BRASÍLIA - RRP5218
LACT.: 15.183,0KG DE LEITEDEGAS - A324
PTA LEITE 578,35KG ABCZ/UNESPJALAM DA ZEBULÂNDIA - P212
LACT.: 5.810,0KG DE LEITEC.A.EVEREST - B805
PTAL 205KG EMBR/ABCGIL - A1A2OFERENDA DE BRASÍLIA - RRP4285
LACT.: 15.260,0KG DE LEITE

COMPRADOR: _____

LANCE: _____

LOTE TRIPLO**SÍLVIA BRASS FIV BOA FÉ****LOTE: 087**

GBFE3833 - CCG - 1/2 HOL + 1/2 GIR - FÊMEA - NASC.:11/03/2023

VENDEDOR: GBF GLOBALBLUMENFELD FRAZLD BRASS-ET
AX154290
PTAT 1.72 / GTPI 2743 / A2A2MELARRY JOSUPER FRAZZLED-ET
PTAT -0.05 / GTPI 2534 / A2A2

BLUMENFELD 4508 SPR 5054-ET

UECKER SUPERSIRE JOSUPER-ET
PTAT 0.45 / GTPI 2699 / A1A2MELARRY SHOTGLASS FRAZZLE
HOUSAF72292872WESTENRADE ALTASPRING
PTAT 1.21 / GTPI 2489 / A1A2

PEACH-STATE HL RACHEL-ET

OPALA OVB - OVBG186
OVBG186ESTANHO TE KUBERA
PTAL 106KG EMBR/ABCGIL - A2A2

TALENDA DA POTY VR - VRPG1138

BEM FEITOR RAPOSO CAL - A7481
PTAL 169KG EMBR/ABCGIL - A2A2FB NEFRITA - D0797
LACT.: 9.041,0KG DE LEITEC.A.SANSÃO - KCA472
PTAL 614KG EMBR/ABCGIL - A2A2

MÚSICA DA POTU VR

COMPRADOR: _____

LANCE: _____

LOTE DUPLO**SINGULAR ALTAGOPRO FIV BOA FÉ****LOTE: 088**

GBFE3845 - CCG - 1/2 HOL + 1/2 GIR - FÊMEA - NASC.:20/03/2023

**VENDEDOR: GBF GLOBAL**PEAK ALTAGOPRO-ET
AX153571
PTAT 1.10 / GTPI 2684 / A2A2AOT SILVER HELIX-ET
PTAT 1.16 / GTPI 2776 / A1A2COOKIECUTTER HATTIE-ET
8403130915330JAGUARA FIV PILAR 2C
GONZ9BARBANTE TE KUBERA
PTAL 333KG EMBR/ABCGIL - A2A2

VOLUME CAL - CAL7671

SEAGULL-BAY SILVER-ET
PTAT 1.60 / GTPI 2539 / A1A2

COOKIECUTTER SSIRE HAS-ET

BACON-HILL MONTROSS-ET
PTAT 0.62 / GTPI 2365 / A2A2COOKIECUTTER EPIC HAZEL-ET
LACT.: 12.850,0KG DE LEITE 281/DIASBEM FEITOR RAPOSO CAL - A7481
PTAL 169KG EMBR/ABCGIL - A2A2EFALC NATA LAGEADO - AB5615
LACT.: 15.126,0KG DE LEITE

TROVÃO DA CAL - CAL6496

PRATEADA TE DA CAL - CAL4699
LACT.: 10.558,0KG DE LEITE

COMPRADOR: _____

LANCE: _____

LOTE DUPLO**SELÊNIA ALTAGOPRO FIV BOA FÉ****LOTE: 088**

GBFE3786 - CCG - 1/2 HOL + 1/2 GIR - FÊMEA - NASC.:17/01/2023

VENDEDOR: GBF GLOBALPEAK ALTAGOPRO-ET
AX153571
PTAT 1.10 / GTPI 2684 / A2A2AOT SILVER HELIX-ET
PTAT 1.16 / GTPI 2776 / A1A2COOKIECUTTER HATTIE-ET
8403130915330OCULTA FIV OVB
OVBG176MAJOR TE DOS POÇÕES - APPG801
PTAL 204KG EMBR/ABCGIL - A1A2

ADEGA CAL - CAL7836

SEAGULL-BAY SILVER-ET
PTAT 1.60 / GTPI 2539 / A1A2

COOKIECUTTER SSIRE HAS-ET

BACON-HILL MONTROSS-ET
PTAT 0.62 / GTPI 2365 / A2A2COOKIECUTTER EPIC HAZEL-ET
LACT.: 12.850,0KG DE LEITE 281/DIASESPANTOSO - A5940
PTA LEITE 145,49KG ABCZ/UNESP

PAQUERA DOS POÇÕES

MARCANTE PATI CAL
PTAL 343KG EMBR/ABCGIL - A2A2NAGY TE CAL - CAL4417
LACT.: 8.426,0KG DE LEITE

COMPRADOR: _____

LANCE: _____

LOTE DUPLO BRAG0702 FIV CAPTIVATING DA ESTÂNCIA K LOTE: 089

0526CD - BRAG0702 - CCG - 1/2 HOL + 1/2 GIR - FÊMEA - NASC.:09/11/2022



VENDEDOR: GBF GLOBAL

LARCREST CAPTIVATING-ET
PTAT 1.44 / GTPI 2832 / A2A2

S-S-I BG FRZZLD RIVETING-ET
PTAT 0.72 / GTPI 2758 / A2A2

LARCREST CIA-ET
HO840F3141227808

MELARRY JOSUPER FRAZZLED-ET
PTAT -0.05 / GTPI 2534 / A2A2

S-S-I PROFIT 10668 11643-ET

PEAK HOTLINE-ET
PTAT 2.81 / GTPI 2651 / A2A2

LARCREST OCT FEST 3136-ET

JÓIA RARA F.RECREIO - FREC123
1ªLACT.: 6.297,3KG LEITE 273/DIAS

GENGIS KHAN DE BRAS - RRP6097
PTAL 683KG EMBR/ABCGIL - A2A2

BANDEIRA - CTAC20
LACT.: 14.929,0KG DE LEITE - A2A2

C.A.SANSÃO - KCA472
PTAL 614KG EMBR/ABCGIL - A2A2

SETIBA DE BRAS - RRP4751
LACT.: 18.206,0KG DE LEITE

JAGUAR TE DO GAVIÃO - GAV291
PTAL 633KG EMBR/ABCGIL - A2A2

AZALÉIA

COMPRADOR: _____

LANCE: _____

LOTE DUPLO RUSLANA BRASS FIV BOA FÉ LOTE: 089

3162CC - GBFE3579 - CCG - 1/2 HOL + 1/2 GIR - FÊMEA - NASC.:22/07/2022

VENDEDOR: GBF GLOBAL

BLUMENFELD FRAZLD BRASS-ET
AX154290
PTAT 1.72 / GTPI 2743 / A2A2

MELARRY JOSUPER FRAZZLED-ET
PTAT -0.05 / GTPI 2534 / A2A2

BLUMENFELD 4508 SPR 5054-ET

UECKER SUPERSIRE JOSUPER-ET
PTAT 0.45 / GTPI 2699 / A1A2

MELARRY SHOTGLASS FRAZZLE
HOUSAF72292872

WESTENRADE ALTASPRING
PTAT 1.21 / GTPI 2489 / A1A2

PEACH-STATE HL RACHEL-ET

OLIVEIRA FIV DE BRAS - RRP7872
1ªLACT.: 10.861,0KG LEITE 356/D

GENGIS KHAN DE BRAS - RRP6097
PTAL 683KG EMBR/ABCGIL - A2A2

SOJA DE BRASÍLIA - RRP4692
LACT.: 13.093,0KG DE LEITE

C.A.SANSÃO - KCA472
PTAL 614KG EMBR/ABCGIL - A2A2

SETIBA DE BRAS - RRP4751
LACT.: 18.206,0KG DE LEITE

EMBAIXADOR DE BRAS - A9552
PTAL 384KG EMBR/ABCGIL - A2A2

NASCENTE TE DE BRAS - AB2262
LACT.: 14.274,0KG DE LEITE

COMPRADOR: _____

LANCE: _____



QTD.: 1

REANNA BRASS FIV BOA FÉ

LOTE: 090

GBFE3723 - CCG - 1/2 HOL + 1/2 GIR - FÊMEA - NASC.:27/11/2022



VENDEDOR: GBF GLOBAL

BLUMENFELD FRAZLD BRASS-ET
AX154290
PTAT 1.72 / GTPI 2743 / A2A2

MELARRY JOSUPER FRAZZLED-ET
PTAT -0.05 / GTPI 2534 / A2A2

BLUMENFELD 4508 SPR 5054-ET

UECKER SUPERSIRE JOSUPER-ET
PTAT 0.45 / GTPI 2699 / A1A2

MELARRY SHOTGLASS FRAZZLE
HOUSAF72292872

WESTENRADE ALTASPRING
PTAT 1.21 / GTPI 2489 / A1A2

PEACH-STATE HL RACHEL-ET

PÉRSIA FIV - BRAN104
BRAN104

FARDO FIV F.MUTUM - MUT697
PTAL 286KG EMBR/ABCGIL - A2A2

BRANCA FZD LUMI
1ªLACT.: 6.262,16KG DE LEITE

RADAR DOS POÇÕES - A7368
PTAL 497KG ABCZ/UNESP - A2A1

DENGOSA TE F. MUTUM - MUT14
LACT.: 9.298,0KG DE LEITE

VALEOURO TE SILVÂNIA
PTAL 470KG EMBR/ABCGIL - A2A2

HEXA FIV DE BRASÍLIA - RRP6396
LACT.: 10.112,0KG DE LEITE

COMPRADOR: _____

LANCE: _____

LOTE DUPLO

BRAG0669 FIV HUEY DA ESTÂNCIA K

LOTE: 091

0540CD - BRAG0669 - CCG - 1/2 HOL + 1/2 GIR - FÊMEA - NASC.:13/08/2022



VENDEDOR: GBF GLOBAL

T-SPRUCE FRAZZLED HUEY-ET
AX154289
PTAT 0.94 / GTPI 2644 / A2A2

MELARRY JOSUPER FRAZZLED-ET
PTAT -0.05 / GTPI 2534 / A2A2

T-SPRUCE SILVER 9280-ET

UECKER SUPERSIRE JOSUPER-ET
PTAT 0.45 / GTPI 2699 / A1A2

MELARRY SHOTGLASS FRAZZLE
HOUSAF72292872

SEAGULL-BAY SILVER-ET
PTAT 1.60 / GTPI 2539 / A1A2

T-SPRUCE LGOLD 7871-ET

KÁTIA FIV ACN - ACNG58
ACNG58

JAGUAR TE DO GAVIÃO - GAV291
PTAL 633KG EMBR/ABCGIL - A2A2

JUREMA FIV SUSPIRO - LFTN53

S.C.UAÇAI JAGUAR - B4010
PTAL 171KG EMBR/ABCGIL - A2A2

UMIDADE CAL - V1642
LACT.: 5.694,0KG DE LEITE

C.A.SANSÃO - KCA472
PTAL 614KG EMBR/ABCGIL - A2A2

SETIBA DE BRAS - RRP4751
LACT.: 18.206,0KG DE LEITE

COMPRADOR: _____

LANCE: _____

LOTE DUPLO**SAUDADE GENGIS KHAN FIV BOA FÉ****LOTE: 091**

GBFE3732 - CCG - 1/2 HOL + 1/2 GIR - FÊMEA - NASC.:03/12/2022

**VENDEDOR: GBF GLOBAL**GENGIS KHAN DE BRAS - RRP6097
PTAL 683KG EMBR/ABCGIL - A2A2C.A.SANSÃO - KCA472
PTAL 614KG EMBR/ABCGIL - A2A2SETIBA DE BRAS - RRP4751
LACT.: 18.206,0KG DE LEITEC.A.EVEREST - B805
PTAL 205KG EMBR/ABCGIL - A1A2C.A.HEURECA - X468
LACT.: 11.450,0KG DE LEITEMODELO TE DE BRAS - B5213
PTAL 412KG EMBR/ABCGIL - A2A2NARDA DE BRASÍLIA - AB2265
LACT.: 4.123,0KG DE LEITEPOITARA CINTIA SID-TE
BX456738

LACT.: 12.366,39KG LEITE 327/DIAS

PINE-TREE SID-ET
AX132449CHERRY CREST FINAL CUT ROZ
CA9727382REGANCREST-MR DRHAM SAM-ET
HBBA116368

PINE-TREE FINLEY MINNIE-ET

GILLETTE FINAL CUT-ET
PTAT.: 0.33 / TPI.: 1541WHITTIER-FARMS HE REBECA-ET
US137985544

COMPRADOR: _____

LANCE: _____

LOTE DUPLO**BRAG0705 FIV HANANS DA ESTÂNCIA K****LOTE: 092**

0545CD - BRAG0705 - CCG - 1/2 HOL + 1/2 GIR - FÊMEA - NASC.:13/11/2022

**VENDEDOR: GBF GLOBAL**SIEMERS EXC HANANS 31753-ET
AX158639
PTAT 3.69 / GTPI 2804 / A2A2SANDY-VALLEY KR EXCALIBUR
PTAT 2.56 / GTPI 2694 / AX156171SIEMERS DOC HANAN 28286-ET
HO840F3144882798PLAIN-KNOLL KING ROYAL-ET
PTAT 2.61 / GTPI 2570 / A2A2

SANDY-VALLEY SLV ESSENCE-ET

WOODCREST KING DOC
PTAT 3.24 / GTPI 2802 / A1A2SIEMERS MONTEREY HANAN-ET
HO840F3131528231RENOME FIV F.MUTUM - MUT4203
LACT.: 4.208,6KG LEITE 267/DIASJAGUAR TE DO GAVIÃO - GAV291
PTAL 633KG EMBR/ABCGIL - A2A2FÉCULA TE F. MUTUM - MUT753
LACT.: 16.618,0KG LEITE 365/DIASS.C.UAÇÁÍ JAGUAR - B4010
PTAL 171KG EMBR/ABCGIL - A2A2UMIDADE CAL - V1642
LACT.: 5.694,0KG DE LEITEC.A.SANSÃO - KCA472
PTAL 614KG EMBR/ABCGIL - A2A2PALMA F.MUTUM - MUT67
LACT.: 9.111,0KG DE LEITE

COMPRADOR: _____

LANCE: _____

LOTE DUPLO**RAFINHA ALTAGOPRO BOA FÉ****LOTE: 092**

GBFE3725 - CCG - 1/2 HOL + 1/2 GIR - FÊMEA - NASC.:27/11/2022

**VENDEDOR: GBF GLOBAL**PEAK ALTAGOPRO-ET
AX153571
PTAT 1.10 / GTPI 2684 / A2A2AOT SILVER HELIX-ET
PTAT 1.16 / GTPI 2776 / A1A2COOKIECUTTER HATTIE-ET
8403130915330CABROCHA FIV DA PALMA
JDRB3355
LACT.: 4.181,3KG DE LEITERADAR DOS POÇÕES - A7368
PTAL 497KG ABCZ/UNESP - A2A1OVAÇÃO FIV DA PALMA - JDRB1277
LACT/AJUST.: 8.409,0KG DE LEITESEAGULL-BAY SILVER-ET
PTAT 1.60 / GTPI 2539 / A1A2

COOKIECUTTER SSIRE HAS-ET

BACON-HILL MONTROSS-ET
PTAT 0.62 / GTPI 2365 / A2A2COOKIECUTTER EPIC HAZEL-ET
LACT.: 12.850,0KG DE LEITE 281/DIASDEGAS - A324
PTA LEITE 578,35KG ABCZ/UNESPJALAM DA ZEBULÂNDIA - P212
LACT.: 5.810,0KG DE LEITEC.A.SANSÃO - KCA472
PTAL 614KG EMBR/ABCGIL - A2A2PROFANA DE BRASÍLIA - RRP4352
LACT.: 17.182,0KG DE LEITE 365/DIAS

COMPRADOR: _____

LANCE: _____

LOTE DUPLO**REALÇA MONTROSS FIV BOA FÉ****LOTE: 093**

GBFE3727 - CCG - 1/2 HOL + 1/2 GIR - FÊMEA - NASC.:30/11/2022

**VENDEDOR: GBF GLOBAL**BACON-HILL MONTROSS-ET
AX145128
PTAT 0.62 / GTPI 2365 / A2A2MOUNTFIELD SSI DCY MOGUL-ET
PTAT 1.29 / GTPI 2282 / A1A2UNIQUE-STYLE BOLTON MONEY
LACT.: 18.298,0KG DE LEITE
360/DIASCARANGOLA FIV DA PALMA
JDRB3363
LACT.: 8.576,8KG DE LEITERADAR DOS POÇÕES - A7368
PTAL 497KG ABCZ/UNESP - A2A1BIANCA TE DE BRASÍLIA - RRP5218
LACT.: 15.183,0KG DE LEITECOYNE-FARMS DORCY-ET VG87
PTAT: 1.76 / TPI: 2238 / A1A2MOUNTFIELD MARSH MAXINE-ET
02-03 2X 6.496,0KG 159/D GMLPI 2464SANDY-VALLEY BOLTON-ET
PTAT 0.60 / GTPI 1925 / A1A2

PASEN ROLEX MUMMY

DEGAS - A324
PTA LEITE 578,35KG ABCZ/UNESPJALAM DA ZEBULÂNDIA - P212
LACT.: 5.810,0KG DE LEITEC.A.EVEREST - B805
PTAL 205KG EMBR/ABCGIL - A1A2OFERENDA DE BRASÍLIA - RRP4285
LACT.: 15.260,0KG DE LEITE

COMPRADOR: _____

LANCE: _____

LOTE DUPLO**REVISTA ALTAGOPRO FIV BOA FÉ****LOTE: 093**

GBFE3718 - CCG - 1/2 HOL + 1/2 GIR - FÊMEA - NASC.:26/11/2022

**VENDEDOR: GBF GLOBAL**PEAK ALTAGOPRO-ET
AX153571
PTAT 1.10 / GTPI 2684 / A2A2AOT SILVER HELIX-ET
PTAT 1.16 / GTPI 2776 / A1A2COOKIECUTTER HATTIE-ET
8403130915330SEAGULL-BAY SILVER-ET
PTAT 1.60 / GTPI 2539 / A1A2

COOKIECUTTER SSIRE HAS-ET

BACON-HILL MONTROSS-ET
PTAT 0.62 / GTPI 2365 / A2A2COOKIECUTTER EPIC HAZEL-ET
LACT.: 12.850,0KG DE LEITE 281/DIASCABROCHA FIV DA PALMA
JDRB3355
LACT.: 4.181,3KG DE LEITERADAR DOS POÇÕES - A7368
PTAL 497KG ABCZ/UNESP - A2A1OVAÇÃO FIV DA PALMA - JDRB1277
LACT/AJUST.: 8.409,0KG DE LEITEDEGAS - A324
PTA LEITE 578,35KG ABCZ/UNESPJALAM DA ZEBULÂNDIA - P212
LACT.: 5.810,0KG DE LEITEC.A.SANSÃO - KCA472
PTAL 614KG EMBR/ABCGIL - A2A2PROFANA DE BRASÍLIA - RRP4352
LACT.: 17.182,0KG DE LEITE 365/DIAS

COMPRADOR: _____

LANCE: _____

QTD.: 1**POUSADA TEATRO FIV BOA FÉ****LOTE: 094**

7701CC - GBFE3438 - CCG - 1/4 HOL + 3/4 GIR - FÊMEA - NASC.:14/03/2022

**VENDEDOR: GBF GLOBAL**TEATRO DA SILVÂNIA - EFC383
PTAL 259KG EMBR/ABCGIL - A1A2ESPANTOSO - A5940
PTA LEITE 145,49KG ABCZ/UNESPEFALC NATA LAGEADO - AB5615
LACT.: 15.126,0KG DE LEITE

KRISHNA SAKINA P.D.C

JUNCÃO

ROCAR LAGEADO VALE OURO
PTA 422,37KG ABCZ/UNESPEFALC JACA CADARÇO - AA1588
LACT.: 7.849,0KG DE LEITELIDIANE RHOELANDT 979 BESSIE
FIV BOA FÉ - 2847N
LACT.: 10.076,32KG LEITE 365/DIASBRILHANTE SILVÂNIA - EFC534
PTAL 508KG EMBR/ABCGIL - A2A2RHOELANDT 979 BESSIE JASPER
PONTIAC 5BEM FEITOR RAPOSO CAL - A7481
PTAL 169KG EMBR/ABCGIL - A2A2EFALC NATA LAGEADO - AB5615
LACT.: 15.126,0KG DE LEITE

KLUMBS DURHAM PONTIAC

RHOELANDT 677 BESSIE STORMATIC
JASPER

- Segue com prenhez confirmada de embrião 5/8 sangue (KOEAPON ALTAKAMARA-RED-ET x PAISAGEM DIAMANTE FIV BOA FÉ - 8720AF - Lactação 10.282,86kg de leite em 414/dias (Diamante TE de Brasília x Engenho da Rainha Balila)), e parto previsto para 03/05/2024.

COMPRADOR: _____

LANCE: _____

QTD.: 1**PÉRGOLA GABINETE FIV BOA FÉ****LOTE: 095**

3195CC - GBFE3442 - CCG - 1/4 HOL + 3/4 GIR - FÊMEA - NASC.:17/03/2022

**VENDEDOR: GBF GLOBAL**GABINETE SILVÂNIA - EFC946
PTAL 568KG EMBR/ABCGIL - A1A2DOM TE DA SILVÂNIA
PTAL 305KG EMBR/ABCGIL - A2A2AMETISTA DA SILVÂNIA - EFC516
LACT.: 10.585,0KG DE LEITEESCOLA JÚLIA TEATRO NOVA
TERRA - 7893Y
LACT.: 12.605,74KG LEITE 365/DIASTEATRO DA SILVÂNIA - EFC383
PTAL 259KG EMBR/ABCGIL - A1A2KLAAS TIETJE 845 B+84
LACT.: 12.221,12KG DE LEITEMETEORO DE BRASÍLIA - B5226
PTAL 332KG EMBR/ABCGIL - A2A2GARBHA DOS POÇÕES - AB5617
LACT.: 12.463,0KG DE LEITETEATRO DA SILVÂNIA - EFC383
PTAL 259KG EMBR/ABCGIL - A1A2UNIDADE TE SILVÂNIA - EFC407
LACT.: 5.742,55KG DE LEITEESPANTOSO - A5940
PTA LEITE 145,49KG ABCZ/UNESPEFALC NATA LAGEADO - AB5615
LACT.: 15.126,0KG DE LEITESUNNYLODGE LINJET
PTAT.: 0.95 / TPI.: 1308KLAAS TIETJE 490 B+82
LACT.: 10.257,0KG DE LEITE 365/DIAS

- Segue com prenhez confirmada de embrião 3/4 sangue (GENOSOURCE BUFFALO BILL-ET x 5880 BARREIRO ALTO - 1259AN - Lactação 7.472,95kg de leite em 222/dias (Teatro da Silvânia x Bocaina Barnes Urca Coxita)), e parto previsto para 19/04/2024.

COMPRADOR: _____

LANCE: _____

QTD.: 1**POMARIS GABINETE FIV BOA FÉ****LOTE: 096**

3172CC - GBFE3445 - CCG - 1/4 HOL + 3/4 GIR - FÊMEA - NASC.:19/03/2022

**VENDEDOR: GBF GLOBAL**GABINETE SILVÂNIA - EFC946
PTAL 568KG EMBR/ABCGIL - A1A2DOM TE DA SILVÂNIA
PTAL 305KG EMBR/ABCGIL - A2A2AMETISTA DA SILVÂNIA - EFC516
LACT.: 10.585,0KG DE LEITEESCOLA JÚLIA TEATRO NOVA
TERRA - 7893Y
LACT.: 12.605,74KG LEITE 365/DIASTEATRO DA SILVÂNIA - EFC383
PTAL 259KG EMBR/ABCGIL - A1A2KLAAS TIETJE 845 B+84
LACT.: 12.221,12KG DE LEITEMETEORO DE BRASÍLIA - B5226
PTAL 332KG EMBR/ABCGIL - A2A2GARBHA DOS POÇÕES - AB5617
LACT.: 12.463,0KG DE LEITETEATRO DA SILVÂNIA - EFC383
PTAL 259KG EMBR/ABCGIL - A1A2UNIDADE TE SILVÂNIA - EFC407
LACT.: 5.742,55KG DE LEITEESPANTOSO - A5940
PTA LEITE 145,49KG ABCZ/UNESPEFALC NATA LAGEADO - AB5615
LACT.: 15.126,0KG DE LEITESUNNYLODGE LINJET
PTAT.: 0.95 / TPI.: 1308KLAAS TIETJE 490 B+82
LACT.: 10.257,0KG DE LEITE 365/DIAS

COMPRADOR: _____

LANCE: _____

QTD.: 1

PERITIA FERIADO FIV BOA FÉ

LOTE: 097

7788CC - GBFE3316 - CCG - 1/4 HOL + 3/4 GIR - FÊMEA - NASC.:01/01/2022



VENDEDOR: GBF GLOBAL

FERIADO FIV DA JGVA - JGVA176
PTAL 426KG EMBR/ABCGIL - A2A2

RADAR DOS POÇÕES - A7368
PTAL 497KG ABCZ/UNESP - A2A1

INSISTÊNCIA TE BJS - BJS1111
LACT.: 13.597,0KG DE LEITE

DEGAS - A324
PTA LEITE 578,35KG ABCZ/UNESP

JALAM DA ZEBULÂNDIA - P212
LACT.: 5.810,0KG DE LEITE

TEATRO DA SILVÂNIA - EFC383
PTAL 259KG EMBR/ABCGIL - A1A2

CORAÇA BJS - BJS113
LACT.: 13.945,0KG DE LEITE

VÍRGULA DAS ARÁBIAS - 3846AD
1ªLACT.: 8.804,71KG LEITE
395/DIAS

BAÚ DAS ARÁBIAS - 0030
0030

MAMUSKA DAS ARÁBIAS
B3673

BRUTUS DAS ARÁBIAS

ROCHONA II DAS ARÁBIAS

GARIMPO TE DE BRASÍLIA - A9657
PTAL 86KG EMBR/AGCGIL

RESSACA DAS ARÁBIAS

COMPRADOR: _____

LANCE: _____

QTD.: 1

RIJELE LIPE FIV BOA FÉ

LOTE: 098

GBFE3673 - CCG - 1/4 HOL + 3/4 GIR - FÊMEA - NASC.:31/10/2022



VENDEDOR: GBF GLOBAL

LIPE FIV F. MUTUM
MUT2094

FARDO FIV F. MUTUM - MUT697
PTAL 286KG EMBR/ABCGIL - A2A2

FÉCULA TE F. MUTUM - MUT753
LACT.: 16.618,0KG DE LEITE
365/DIAS

RADAR DOS POÇÕES - A7368
PTAL 497KG ABCZ/UNESP - A2A1

DENGOSA TE F. MUTUM - MUT14
LACT.: 9.298,0KG DE LEITE

C.A.SANSÃO - KCA472
PTAL 614KG EMBR/ABCGIL - A2A2

PALMA F. MUTUM - MUT67
LACT.: 9.111,0KG DE LEITE

KIRA FARDO BOA FÉ - 2572P
LACT.: 11.169,61KG LEITE 365/DIAS

FARDO FIV F. MUTUM - MUT697
PTAL 286KG EMBR/ABCGIL - A2A2

ABF CESTA 3189 GARRISON
BR1535723

RADAR DOS POÇÕES - A7368
PTAL 497KG ABCZ/UNESP - A2A1

DENGOSA TE F. MUTUM - MUT14
LACT.: 9.298,0KG DE LEITE

PENN-ENGLAND GARRISON-ET
PTAT.: +0.36 / TPI: 1667

ABF AGRESIVA 2816 NEWTON
BR1486273

COMPRADOR: _____

LANCE: _____

QTD.: 1

SABEDORIA LIPE FIV BOA FÉ

LOTE: 099

GBFE3750 - CCG - 1/4 HOL + 3/4 GIR - FÊMEA - NASC.:22/12/2022



VENDEDOR: GBF GLOBAL

LIPE FIV F. MUTUM
MUT2094

FARDO FIV F.MUTUM - MUT697
PTAL 286KG EMBR/ABCGIL - A2A2

FÉCULA TE F. MUTUM - MUT753
LACT.: 16.618,0KG DE LEITE
365/DIAS

LATITUDE BEEMER FIV
F.CONGONHAS - 8594BK
LACT.: 8.147,12KG LEITE 331/DIAS

POL BUTTE MC BEEMER-ET
PTAT 2.31 / GTPI 1725 / A1A2

LAGY FIV DA F.E. - FELL333
LACT.: 4.651,0KG DE LEITE

RADAR DOS POÇÕES - A7368
PTAL 497KG ABCZ/UNESP - A2A1

DENGOSA TE F. MUTUM - MUT14
LACT.: 9.298,0KG DE LEITE

C.A.SANSÃO - KCA472
PTAL 614KG EMBR/ABCGIL - A2A2

PALMA F.MUTUM - MUT67
LACT.: 9.111,0KG DE LEITE

DE-SU BKM MCCUTCHEN 1174-ET
PTAT 2.16 / GTPI 2202 / A1A2

BUTZ-BUTLER GOLD BANNER-ET
LACT.: 15.158,0KG LEITE 365/DIAS

VAIDOSO DA SILVÂNIA - EFC441
PTAL 249KG EMBR/ABCGIL - A2A2

NAGY TE CAL - CAL4417
LACT.: 8.426,0KG DE LEITE

COMPRADOR: _____

LANCE: _____

LOTE DUPLO

SÉRVIA LIPE FIV BOA FÉ

LOTE: 100

GBFE3764 - CCG - 1/4 HOL + 3/4 GIR - FÊMEA - NASC.:31/12/2022



VENDEDOR: GBF GLOBAL

LIPE FIV F. MUTUM
MUT2094

FARDO FIV F.MUTUM - MUT697
PTAL 286KG EMBR/ABCGIL - A2A2

FÉCULA TE F. MUTUM - MUT753
LACT.: 16.618,0KG DE LEITE
365/DIAS

HILLARY FIV MOGUL DO PILAR 2C
4979BF - 1ªLACT.: 10.565,62KG
LEITE 263/DIAS

MOUNTFIELD SSI DCY MOGUL-ET
PTAT 1.29 / GTPI 2282 / A1A2

ÍMPAR FIV DE BRASÍLIA - RRP6625
LACT.: 8.716,0KG DE LEITE

RADAR DOS POÇÕES - A7368
PTAL 497KG ABCZ/UNESP - A2A1

DENGOSA TE F. MUTUM - MUT14
LACT.: 9.298,0KG DE LEITE

C.A.SANSÃO - KCA472
PTAL 614KG EMBR/ABCGIL - A2A2

PALMA F.MUTUM - MUT67
LACT.: 9.111,0KG DE LEITE

COYNE-FARMS DORCY-ET VG87
PTAT: 1.76 / TPI: 2238 / A1A2

MOUNTFIELD MARSH MAXINE-ET
02-03 2X 6.496,0KG 159/D GMLPI 2464

ESPELHO TE DE BRASÍLIA
PTAL 376KG EMBR/ABCGIL - A1A2

TAPUIA DE BRASÍLIA - RRP4800
LACT.: 15.226,0KG DE LEITE

COMPRADOR: _____

LANCE: _____

LOTE DUPLO

RÂNIA LIPE FIV BOA FÉ

LOTE: 100

GBFE3666 - CCG - 1/4 HOL + 3/4 GIR - FÊMEA - NASC.:27/10/2022



VENDEDOR: GBF GLOBAL

LIPE FIV F. MUTUM
MUT2094

FARDO FIV F.MUTUM - MUT697
PTAL 286KG EMBR/ABCGIL - A2A2

FÉCULA TE F. MUTUM - MUT753
LACT.: 16.618,0KG DE LEITE
365/DIAS

RADAR DOS POÇÕES - A7368
PTAL 497KG ABCZ/UNESP - A2A1

DENGOSA TE F. MUTUM - MUT14
LACT.: 9.298,0KG DE LEITE

C.A.SANSÃO - KCA472
PTAL 614KG EMBR/ABCGIL - A2A2

PALMA F.MUTUM - MUT67
LACT.: 9.111,0KG DE LEITE

KIRA FARDO BOA FÉ - 2572P
LACT.: 11.169,61KG LEITE 365/DIAS

FARDO FIV F.MUTUM - MUT697
PTAL 286KG EMBR/ABCGIL - A2A2

ABF CESTA 3189 GARRISON
BR1535723

RADAR DOS POÇÕES - A7368
PTAL 497KG ABCZ/UNESP - A2A1

DENGOSA TE F. MUTUM - MUT14
LACT.: 9.298,0KG DE LEITE

PENN-ENGLAND GARRISON-ET
PTAT.: +0.36 / TPI: 1667

ABF AGRESIVA 2816 NEWTON
BR1486273

COMPRADOR: _____

LANCE: _____

LOTE DUPLO

PREVISÃO TEATRO FIV BOA FÉ

LOTE: 101

GBFE3452 - CCG - 1/4 HOL + 3/4 GIR - FÊMEA - NASC.:21/03/2022



VENDEDOR: GBF GLOBAL

TEATRO DA SILVÂNIA - EFC383
PTAL 259KG EMBR/ABCGIL - A1A2

ESPANTOSO - A5940
PTA LEITE 145,49KG ABCZ/UNESP

EFALC NATA LAGEADO - AB5615
LACT.: 15.126,0KG DE LEITE

KRISHNA SAKINA P.D.C

JUNCÃO

ROCAR LAGEADO VALE OURO
PTA 422,37KG ABCZ/UNESP

EFALC JACA CADARÇO - AA1588
LACT.: 7.849,0KG DE LEITE

IMIRA RHOELANDT 479 GERARD
FIV BOA FÉ - 8668K
1ºLACT.: 11.355,12KG LEITE 362/D

CASTELO KUBERA - ACFG290
PTAL 302KG EMBR/ABCGIL - A1A2

RHOELANDT 479 GERARD MERRICK
KARAT - MB86
LACT.: 16.153,82KG DE LEITE

BEM FEITOR RAPOSO CAL - A7481
PTAL 169KG EMBR/ABCGIL - A2A2

C.A.CLÍNICA DA ELDORADO

ROYLANE KARAT-ET

RHOELANDT 183 GERARD BLACKSON
MERRICK - LACT.: 13.682,1KG DE LEITE

COMPRADOR: _____

LANCE: _____

LOTE DUPLO**ROMANIA ANTONIONE FIV BOA FÉ****LOTE: 101**

GBFE3605 - CCG - 1/4 HOL + 3/4 GIR - FÊMEA - NASC.:17/08/2022

**VENDEDOR: GBF GLOBAL**ANTONIONE FIV CABO VERDE
JCVL1808 / VG 1788KG / A2A2C.A.SANSÃO - KCA472
PTAL 614KG EMBR/ABCGIL - A2A2FÁBRICA FIV DE BRASÍLIA
LACT.: 13.935,0KG DE LEITEC.A.EVEREST - B805
PTAL 205KG EMBR/ABCGIL - A1A2C.A.HEURECA - X468
LACT.: 11.450,0KG DE LEITEMODELO TE DE BRAS - B5213
PTAL 412KG EMBR/ABCGIL - A2A2TÁTICA TE DE BRASÍLIA - RRP4891
LACT.: 9.263,0KG DE LEITEMONTADA FIV MONTE AZUL
4352BH - 1ªLACT.: 6.108,72KG
LEITE 268/DIASBACON-HILL MONTROSS-ET
PTAT 0.62 / GTPI 2365 / A2A2

DOÇURA - RMVV190

MOUNTFIELD SSI DCY MOGUL-ET
PTAT 1.29 / GTPI 2282 / A1A2UNIQUE-STYLE BOLTON MONEY
LACT.: 18.298,0KG DE LEITE 360/DIASJAGUAR TE DO GAVIÃO - GAV291
PTAL 633KG EMBR/ABCGIL - A2A2

JAMA FIV VILA RICA

COMPRADOR: _____

LANCE: _____

QTD.: 1**RADIANTE ANTONIONE FIV BOA FÉ****LOTE: 102**

3124CC - GBFE3597 - CCG - 1/4 HOL + 3/4 GIR - FÊMEA - NASC.:10/08/2022

**VENDEDOR: GBF GLOBAL**ANTONIONE FIV CABO VERDE
JCVL1808 / VG 1788KG / A2A2C.A.SANSÃO - KCA472
PTAL 614KG EMBR/ABCGIL - A2A2FÁBRICA FIV DE BRASÍLIA
LACT.: 13.935,0KG DE LEITEC.A.EVEREST - B805
PTAL 205KG EMBR/ABCGIL - A1A2C.A.HEURECA - X468
LACT.: 11.450,0KG DE LEITEMODELO TE DE BRAS - B5213
PTAL 412KG EMBR/ABCGIL - A2A2TÁTICA TE DE BRASÍLIA - RRP4891
LACT.: 9.263,0KG DE LEITEESCOLA JÚLIA TEATRO NOVA
TERRA - 7893Y
LACT.: 12.605,74KG LEITE 365/DIASTEATRO DA SILVÂNIA - EFC383
PTAL 259KG EMBR/ABCGIL - A1A2KLAAS TIETJE 845 B+84
LACT.: 12.221,12KG DE LEITEESPANTOSO - A5940
PTA LEITE 145,49KG ABCZ/UNESPEFALC NATA LAGEADO - AB5615
LACT.: 15.126,0KG DE LEITESUNNYLODGE LINJET
PTAT.: 0.95 / TPI.: 1308KLAAS TIETJE 490 B+82
LACT.: 10.257,0KG DE LEITE 365/DIAS

COMPRADOR: _____

LANCE: _____

LOTE DUPLO**RUAMA TEATRO FIV BOA FÉ****LOTE: 103**

3150CC - GBFE3548 - CCG - 1/4 HOL + 3/4 GIR - FÊMEA - NASC.:20/06/2022

**VENDEDOR: GBF GLOBAL**TEATRO DA SILVÂNIA - EFC383
PTAL 259KG EMBR/ABCGIL - A1A2ESPANTOSO - A5940
PTA LEITE 145,49KG ABCZ/UNESPEFALC NATA LAGEADO - AB5615
LACT.: 15.126,0KG DE LEITE

KRISHNA SAKINA P.D.C

JUNCÃO

ROCAR LAGEADO VALE OURO
PTA 422,37KG ABCZ/UNESPEFALC JACA CADARÇO - AA1588
LACT.: 7.849,0KG DE LEITEREGATA FIV DO PILAR 2C
9872BBBACON-HILL MONTROSS-ET
PTAT 0.62 / GTPI 2365 / A2A2MARIANA FIV DE BRASÍLIA
RRP7337MOUNTFIELD SSI DCY MOGUL-ET
PTAT 1.29 / GTPI 2282 / A1A2UNIQUE-STYLE BOLTON MONEY
LACT.: 18.298,0KG DE LEITE 360/DIASMODELO TE DE BRAS - B5213
PTAL 412KG EMBR/ABCGIL - A2A2GLÓRIA FIV DE BRASÍLIA
LACT.: 9.986,0KG DE LEITE

COMPRADOR: _____

LANÇE: _____

LOTE DUPLO**PATATIVA TEATRO FIV BOA FÉ****LOTE: 103**

7681CC - GBFE3439 - CCG - 1/4 HOL + 3/4 GIR - FÊMEA - NASC.:15/03/2022

VENDEDOR: GBF GLOBALTEATRO DA SILVÂNIA - EFC383
PTAL 259KG EMBR/ABCGIL - A1A2ESPANTOSO - A5940
PTA LEITE 145,49KG ABCZ/UNESPEFALC NATA LAGEADO - AB5615
LACT.: 15.126,0KG DE LEITE

KRISHNA SAKINA P.D.C

JUNCÃO

ROCAR LAGEADO VALE OURO
PTA 422,37KG ABCZ/UNESPEFALC JACA CADARÇO - AA1588
LACT.: 7.849,0KG DE LEITEIMIRA RHOELANDT 479 GERARD
FIV BOA FÉ - 8668K
1ºLACT.: 11.355,12KG LEITE 362/DCASTELO KUBERA - ACFG290
PTAL 302KG EMBR/ABCGIL - A1A2RHOELANDT 479 GERARD MERRICK
KARAT - MB86
LACT.: 16.153,82KG DE LEITEBEM FEITOR RAPOSO CAL - A7481
PTAL 169KG EMBR/ABCGIL - A2A2

C.A.CLÍNICA DA ELDORADO

ROYLANE KARAT-ET

RHOELANDT 183 GERARD BLACKSON
MERRICK - LACT.: 13.682,1KG DE LEITE

COMPRADOR: _____

LANÇE: _____

LOTE DUPLO**RUFINE ANTONIONE FIV BOA FÉ****LOTE: 104**

3117CC - GBFE3598 - CCG - 1/4 HOL + 3/4 GIR - FÊMEA - NASC.:11/08/2022

**VENDEDOR: GBF GLOBAL**ANTONIONE FIV CABO VERDE
JCVL1808 / VG 1788KG / A2A2C.A.SANSÃO - KCA472
PTAL 614KG EMBR/ABCGIL - A2A2FÁBRICA FIV DE BRASÍLIA
LACT.: 13.935,0KG DE LEITEESTOPA MIRTA ICEBERG NOVA
TERRA - 7910Y
LACT.: 12.166,46KG LEITE 314/DIASICEBERG FIV SILVÂNIA - EFC1070
PTAL 389KG EMBR/ABCGIL - A2A2HARM MIRTA GENO 1312
BX345831C.A.EVEREST - B805
PTAL 205KG EMBR/ABCGIL - A1A2C.A.HEURECA - X468
LACT.: 11.450,0KG DE LEITEMODELO TE DE BRAS - B5213
PTAL 412KG EMBR/ABCGIL - A2A2TÁTICA TE DE BRASÍLIA - RRP4891
LACT.: 9.263,0KG DE LEITEBARBANTE TE KUBERA
PTAL 333KG EMBR/ABCGIL - A2A2COMENDA TE SILVÂNIA
LACT.: 10.202,0KG DE LEITE

BE-WARE JUROR GENO

HARM MIRTA INTEGRITY 987

COMPRADOR: _____

LANCE: _____

LOTE DUPLO**SERENA LIPE FIV BOA FÉ****LOTE: 104**

GBFE3757 - CCG - 1/4 HOL + 3/4 GIR - FÊMEA - NASC.:27/12/2022

VENDEDOR: GBF GLOBALLIPE FIV F. MUTUM
MUT2094FARDO FIV F.MUTUM - MUT697
PTAL 286KG EMBR/ABCGIL - A2A2FÉCULA TE F. MUTUM - MUT753
LACT.: 16.618,0KG DE LEITE
365/DIASHILLARY FIV MOGUL DO PILAR 2C
4979BF - 1ªLACT.: 10.565,62KG
LEITE 263/DIASMOUNTFIELD SSI DCY MOGUL-ET
PTAT 1.29 / GTPI 2282 / A1A2ÍMPAR FIV DE BRASÍLIA - RRP6625
LACT.: 8.716,0KG DE LEITERADAR DOS POÇÕES - A7368
PTAL 497KG ABCZ/UNESP - A2A1DENGOSA TE F. MUTUM - MUT14
LACT.: 9.298,0KG DE LEITEC.A.SANSÃO - KCA472
PTAL 614KG EMBR/ABCGIL - A2A2PALMA F.MUTUM - MUT67
LACT.: 9.111,0KG DE LEITECOYNE-FARMS DORCY-ET VG87
PTAT: 1.76 / TPI: 2238 / A1A2MOUNTFIELD MARSH MAXINE-ET
02-03 2X 6.496,0KG 159/D GMLPI 2464ESPELHO TE DE BRASÍLIA
PTAL 376KG EMBR/ABCGIL - A1A2TAPUIA DE BRASÍLIA - RRP4800
LACT.: 15.226,0KG DE LEITE

COMPRADOR: _____

LANCE: _____



QTD.: 1

RICA ANTONIONE FIV BOA FÉ

LOTE: 105

GBFE3607 - CCG - 1/4 HOL + 3/4 GIR - FÊMEA - NASC.:18/08/2022



VENDEDOR: GBF GLOBAL

ANTONIONE FIV CABO VERDE
JCVL1808 / VG 1788KG / A2A2

C.A.SANSÃO - KCA472
PTAL 614KG EMBR/ABCGIL - A2A2

FÁBRICA FIV DE BRASÍLIA
LACT.: 13.935,0KG DE LEITE

MONTADA FIV MONTE AZUL
4352BH - 1ªLACT.: 6.108,72KG
LEITE 268/DIAS

BACON-HILL MONTROSS-ET
PTAT 0.62 / GTPI 2365 / A2A2

DOÇURA - RMVV190

C.A.EVEREST - B805
PTAL 205KG EMBR/ABCGIL - A1A2

C.A.HEURECA - X468
LACT.: 11.450,0KG DE LEITE

MODELO TE DE BRAS - B5213
PTAL 412KG EMBR/ABCGIL - A2A2

TÁTICA TE DE BRASÍLIA - RRP4891
LACT.: 9.263,0KG DE LEITE

MOUNTFIELD SSI DCY MOGUL-ET
PTAT 1.29 / GTPI 2282 / A1A2

UNIQUE-STYLE BOLTON MONEY
LACT.: 18.298,0KG DE LEITE 360/DIAS

JAGUAR TE DO GAVIÃO - GAV291
PTAL 633KG EMBR/ABCGIL - A2A2

JAMA FIV VILA RICA

COMPRADOR: _____

LANCE: _____

LOTE DUPLO

SALINA TEATRO FIV BOA FÉ

LOTE: 106

GBFE3775 - CCG - 1/4 HOL + 3/4 GIR - FÊMEA - NASC.:09/01/2023



VENDEDOR: GBF GLOBAL

TEATRO DA SILVÂNIA - EFC383
PTAL 259KG EMBR/ABCGIL - A1A2

ESPANTOSO - A5940
PTA LEITE 145,49KG ABCZ/UNESP

EFALC NATA LAGEADO - AB5615
LACT.: 15.126,0KG DE LEITE

ESTOPA MIRTA ICEBERG NOVA
TERRA - 7910Y
LACT.: 12.166,46KG LEITE 314/DIAS

ICEBERG FIV SILVÂNIA - EFC1070
PTAL 389KG EMBR/ABCGIL - A2A2

HARM MIRTA GENO 1312
BX345831

KRISHNA SAKINA P.D.C

JUNCÃO

ROCAR LAGEADO VALE OURO
PTA 422,37KG ABCZ/UNESP

EFALC JACA CADARÇO - AA1588
LACT.: 7.849,0KG DE LEITE

BARBANTE TE KUBERA
PTAL 333KG EMBR/ABCGIL - A2A2

COMENDA TE SILVÂNIA
LACT.: 10.202,0KG DE LEITE

BE-WARE JUROR GENO

HARM MIRTA INTEGRITY 987

COMPRADOR: _____

LANCE: _____

LOTE DUPLO

SAMIA TEATRO FIV BOA FÉ

LOTE: 106

GBFE3785 - CCG - 1/4 HOL + 3/4 GIR - FÊMEA - NASC.:16/01/2023



VENDEDOR: GBF GLOBAL

TEATRO DA SILVÂNIA - EFC383
PTAL 259KG EMBR/ABCGIL - A1A2

ESPANTOSO - A5940
PTA LEITE 145,49KG ABCZ/UNESP

EFALC NATA LAGEADO - AB5615
LACT.: 15.126,0KG DE LEITE

KRISHNA SAKINA P.D.C

JUNCÃO

ROCAR LAGEADO VALE OURO
PTA 422,37KG ABCZ/UNESP

EFALC JACA CADARÇO - AA1588
LACT.: 7.849,0KG DE LEITE

ESTOPA MIRTA ICEBERG NOVA
TERRA - 7910Y
LACT.: 12.166,46KG LEITE 314/DIAS

ICEBERG FIV SILVÂNIA - EFC1070
PTAL 389KG EMBR/ABCGIL - A2A2

HARM MIRTA GENO 1312
BX345831

BARBANTE TE KUBERA
PTAL 333KG EMBR/ABCGIL - A2A2

COMENDA TE SILVÂNIA
LACT.: 10.202,0KG DE LEITE

BE-WARE JUROR GENO

HARM MIRTA INTEGRITY 987

COMPRADOR: _____

LANCE: _____

LOTE DUPLO

RISQUE ANTONIONE FIV BOA FÉ

LOTE: 107

3116CC - GBFE3608 - CCG - 1/4 HOL + 3/4 GIR - FÊMEA - NASC.:18/08/2022



VENDEDOR: GBF GLOBAL

ANTONIONE FIV CABO VERDE
JCVL1808 / VG 1788KG / A2A2

C.A.SANSÃO - KCA472
PTAL 614KG EMBR/ABCGIL - A2A2

FÁBRICA FIV DE BRASÍLIA
LACT.: 13.935,0KG DE LEITE

C.A.EVEREST - B805
PTAL 205KG EMBR/ABCGIL - A1A2

C.A.HEURECA - X468
LACT.: 11.450,0KG DE LEITE

MODELO TE DE BRAS - B5213
PTAL 412KG EMBR/ABCGIL - A2A2

TÁTICA TE DE BRASÍLIA - RRP4891
LACT.: 9.263,0KG DE LEITE

ESTOPA MIRTA ICEBERG NOVA
TERRA - 7910Y
LACT.: 12.166,46KG LEITE 314/DIAS

ICEBERG FIV SILVÂNIA - EFC1070
PTAL 389KG EMBR/ABCGIL - A2A2

HARM MIRTA GENO 1312
BX345831

BARBANTE TE KUBERA
PTAL 333KG EMBR/ABCGIL - A2A2

COMENDA TE SILVÂNIA
LACT.: 10.202,0KG DE LEITE

BE-WARE JUROR GENO

HARM MIRTA INTEGRITY 987

COMPRADOR: _____

LANCE: _____

LOTE DUPLO**SALVATORE TEATRO FIV BOA FÉ****LOTE: 107**

GBFE3782 - CCG - 1/4 HOL + 3/4 GIR - FÊMEA - NASC.:14/01/2023

**VENDEDOR: GBF GLOBAL**TEATRO DA SILVÂNIA - EFC383
PTAL 259KG EMBR/ABCGIL - A1A2ESPANTOSO - A5940
PTA LEITE 145,49KG ABCZ/UNESPEFALC NATA LAGEADO - AB5615
LACT.: 15.126,0KG DE LEITEESTOPA MIRTA ICEBERG NOVA
TERRA - 7910Y
LACT.: 12.166,46KG LEITE 314/DIASICEBERG FIV SILVÂNIA - EFC1070
PTAL 389KG EMBR/ABCGIL - A2A2HARM MIRTA GENO 1312
BX345831

KRISHNA SAKINA P.D.C

JUNÇÃO

ROCAR LAGEADO VALE OURO
PTA 422,37KG ABCZ/UNESPEFALC JACA CADARÇO - AA1588
LACT.: 7.849,0KG DE LEITEBARBANTE TE KUBERA
PTAL 333KG EMBR/ABCGIL - A2A2COMENDA TE SILVÂNIA
LACT.: 10.202,0KG DE LEITE

BE-WARE JUROR GENO

HARM MIRTA INTEGRITY 987

COMPRADOR: _____

LANCE: _____

LOTE TRIPLO**SARANDI LIPE FIV BOA FÉ****LOTE: 108**

GBFE3771 - CCG - 1/4 HOL + 3/4 GIR - FÊMEA - NASC.:06/01/2023

**VENDEDOR: GBF GLOBAL**LIPE FIV F. MUTUM
MUT2094FARDO FIV F.MUTUM - MUT697
PTAL 286KG EMBR/ABCGIL - A2A2FÉCULA TE F. MUTUM - MUT753
LACT.: 16.618,0KG DE LEITE
365/DIASLATITUDE BEEMER FIV
F.CONGONHAS - 8594BK
LACT.: 8.147,12KG LEITE 331/DIASPOL BUTTE MC BEEMER-ET
PTAT 2.31 / GTPI 1725 / A1A2LAGY FIV DA F.E. - FELL333
LACT.: 4.651,0KG DE LEITERADAR DOS POÇÕES - A7368
PTAL 497KG ABCZ/UNESP - A2A1DENGOSA TE F. MUTUM - MUT14
LACT.: 9.298,0KG DE LEITEC.A.SANSÃO - KCA472
PTAL 614KG EMBR/ABCGIL - A2A2PALMA F.MUTUM - MUT67
LACT.: 9.111,0KG DE LEITEDE-SU BKM MCCUTCHEN 1174-ET
PTAT 2.16 / GTPI 2202 / A1A2BUTZ-BUTLER GOLD BANNER-ET
LACT.: 15.158,0KG LEITE 365/DIASVAIDOSO DA SILVÂNIA - EFC441
PTAL 249KG EMBR/ABCGIL - A2A2NAGY TE CAL - CAL4417
LACT.: 8.426,0KG DE LEITE

COMPRADOR: _____

LANCE: _____



LOTE TRIPLO

SERTANEJA TEATRO FIV BOA FÉ

LOTE: 108

GBFE3772 - CCG - 1/4 HOL + 3/4 GIR - FÊMEA - NASC.:07/01/2023



VENDEDOR: GBF GLOBAL

TEATRO DA SILVÂNIA - EFC383
PTAL 259KG EMBR/ABCGIL - A1A2

ESPANTOSO - A5940
PTA LEITE 145,49KG ABCZ/UNESP

EFALC NATA LAGEADO - AB5615
LACT.: 15.126,0KG DE LEITE

KRISHNA SAKINA P.D.C

JUNÇÃO

ROCAR LAGEADO VALE OURO
PTA 422,37KG ABCZ/UNESP

EFALC JACA CADARÇO - AA1588
LACT.: 7.849,0KG DE LEITE

ESTOPA MIRTA ICEBERG NOVA
TERRA - 7910Y
LACT.: 12.166,46KG LEITE 314/DIAS

ICEBERG FIV SILVÂNIA - EFC1070
PTAL 389KG EMBR/ABCGIL - A2A2

HARM MIRTA GENO 1312
BX345831

BARBANTE TE KUBERA
PTAL 333KG EMBR/ABCGIL - A2A2

COMENDA TE SILVÂNIA
LACT.: 10.202,0KG DE LEITE

BE-WARE JUROR GENO

HARM MIRTA INTEGRITY 987

COMPRADOR: _____

LANCE: _____

LOTE TRIPLO

RUMIE LIPE FIV BOA FÉ

LOTE: 108

GBFE3654 - CCG - 1/4 HOL + 3/4 GIR - FÊMEA - NASC.:13/10/2022

VENDEDOR: GBF GLOBAL

LIPE FIV F. MUTUM
MUT2094

FARDO FIV F. MUTUM - MUT697
PTAL 286KG EMBR/ABCGIL - A2A2

FÉCULA TE F. MUTUM - MUT753
LACT.: 16.618,0KG DE LEITE
365/DIAS

RADAR DOS POÇÕES - A7368
PTAL 497KG ABCZ/UNESP - A2A1

DENGOSA TE F. MUTUM - MUT14
LACT.: 9.298,0KG DE LEITE

C.A.SANSÃO - KCA472
PTAL 614KG EMBR/ABCGIL - A2A2

PALMA F.MUTUM - MUT67
LACT.: 9.111,0KG DE LEITE

IMIRA RHOELANDT 479 GERARD
FIV BOA FÉ - 8668K
1ºLACT.: 11.355,12KG LEITE 362/D

CASTELO KUBERA - ACFG290
PTAL 302KG EMBR/ABCGIL - A1A2

RHOELANDT 479 GERARD MERRICK
KARAT - MB86
LACT.: 16.153,82KG DE LEITE

BEM FEITOR RAPOSO CAL - A7481
PTAL 169KG EMBR/ABCGIL - A2A2

C.A.CLÍNICA DA ELDORADO

ROYLANE KARAT-ET

RHOELANDT 183 GERARD BLACKSON
MERRICK - LACT.: 13.682,1KG DE LEITE

COMPRADOR: _____

LANCE: _____



LOTE DUPLO

SENSITIVA ALTAGOPRO FIV BOA FÉ

LOTE: 109

GBFE3741 - CCG - 3/4 HOL + 1/4 GIR - FÊMEA - NASC.:12/12/2022



VENDEDOR: GBF GLOBAL

PEAK ALTAGOPRO-ET
 AX153571
 PTAT 1.10 / GTPI 2684 / A2A2

AOT SILVER HELIX-ET
 PTAT 1.16 / GTPI 2776 / A1A2

COOKIECUTTER HATTIE-ET
 8403130915330

ESTOPA MIRTA ICEBERG NOVA
 TERRA - 7910Y
 LACT.: 12.166,46KG LEITE 314/DIAS

ICEBERG FIV SILVÂNIA - EFC1070
 PTAL 389KG EMBR/ABCGIL - A2A2

HARM MIRTA GENO 1312
 BX345831

SEAGULL-BAY SILVER-ET
 PTAT 1.60 / GTPI 2539 / A1A2

COOKIECUTTER SSIRE HAS-ET

BACON-HILL MONTROSS-ET
 PTAT 0.62 / GTPI 2365 / A2A2

COOKIECUTTER EPIC HAZEL-ET
 LACT.: 12.850,0KG DE LEITE 281/DIAS

BARBANTE TE KUBERA
 PTAL 333KG EMBR/ABCGIL - A2A2

COMENDA TE SILVÂNIA
 LACT.: 10.202,0KG DE LEITE

BE-WARE JUROR GENO

HARM MIRTA INTEGRITY 987

COMPRADOR: _____

LANCE: _____

LOTE DUPLO

SEREIA BRASS FIV BOA FÉ

LOTE: 109

GBFE3756 - CCG - 3/4 HOL + 1/4 GIR - FÊMEA - NASC.:26/12/2022

VENDEDOR: GBF GLOBAL

BLUMENFELD FRAZLD BRASS-ET
 AX154290
 PTAT 1.72 / GTPI 2743 / A2A2

MELARRY JOSUPER FRAZZLED-ET
 PTAT -0.05 / GTPI 2534 / A2A2

BLUMENFELD 4508 SPR 5054-ET

UECKER SUPERSIRE JOSUPER-ET
 PTAT 0.45 / GTPI 2699 / A1A2

MELARRY SHOTGLASS FRAZZLE
 HOUSAF72292872

WESTENRADE ALTASPRING
 PTAT 1.21 / GTPI 2489 / A1A2

PEACH-STATE HL RACHEL-ET

JAPA CASTELO 917 DIANA FIV BOA
 FÉ - 7119AG
 LACT.: 8.023,36KG LEITE 299/DIAS

CASTELO KUBERA - ACFG290
 PTAL 302KG EMBR/ABCGIL - A1A2

RHOELANDT 762 DIANA OUTSIDE
 TALENT - BX356188

BEM FEITOR RAPOSO CAL - A7481
 PTAL 169KG EMBR/ABCGIL - A2A2

C.A.CLÍNICA DA ELDORADO

LADINO PARK TALENT-IMP-ET
 PTAT: 0.38 / GTPI: 1396

RHOELANDT 228 DIANA SPIRIT OUTSIDE
 BX306857

COMPRADOR: _____

LANCE: _____

**LOTE DUPLO****SIMONE HANCOCK FIV BOA FÉ****LOTE: 110**

GBFE3806 - GIROLANDO - 5/8 HOL + 3/8 GIR - FÊMEA - NASC.:02/02/2023

**VENDEDOR: GBF GLOBAL**SIEMERS DOC HANCOCK
AX156172
PTAT 3.59 / GTPI 2722 / A2A2WOODCREST KING DOC
PTAT 3.24 / GTPI 2802 / A1A2SIEMERS MONTEREY HANAN-ET
HO840F3131528231MORNINGVIEW MCC KINGBOY-ET
PTAT 1.82 / GTPI 2312WCD-ZBW MACK DADDY-ET
LACT.: 16.969,0KG DE LEITE 365/DIASVIEW-HOME MONTEREY-ET
PTAT 2.22 / GTPI 2402 / A1A1

COOKIECUTTER MOG HANKER-ET

ROSELY DIAMANTE BOA FÉ
2675AW - 1ªLACT.: 6.990,85KG
LEITE 282/DIASDIAMANTE TE BRAS - RRP5640
PTAL 619KG EMBR/ABCGIL - A2A2GOTA RHOELANDT 415 LEDA FIV
BOA FÉ - 1ªLACT.: 6.225,70KG LEITE
231/DIASMETEORO DE BRASÍLIA - B5226
PTAL 332KG EMBR/ABCGIL - A2A2LUZÍADA DE BRASÍLIA - AA8638
LACT.: 15.652,0KG DE LEITEFARGO TE KUBERA - ACFG849
PTAL 492KG EMBR/ABCGIL - A2A2

RHOELANDT 415 LEDA PROGRESS ROY

COMPRADOR: _____

LANCE: _____

LOTE DUPLO**RAELENE MONTROSS FIV BOA FÉ****LOTE: 110**

GBFE3719 - GIROLANDO - 5/8 HOL + 3/8 GIR - FÊMEA - NASC.:26/11/2022

VENDEDOR: GBF GLOBALBACON-HILL MONTROSS-ET
AX145128
PTAT 0.62 / GTPI 2365 / A2A2MOUNTFIELD SSI DCY MOGUL-ET
PTAT 1.29 / GTPI 2282 / A1A2UNIQUE-STYLE BOLTON MONEY
LACT.: 18.298,0KG DE LEITE
360/DIASCOYNE-FARMS DORCY-ET VG87
PTAT: 1.76 / TPI: 2238 / A1A2MOUNTFIELD MARSH MAXINE-ET
02-03 2X 6.496,0KG 159/D GMLPI 2464SANDY-VALLEY BOLTON-ET
PTAT 0.60 / GTPI 1925 / A1A2

PASEN ROLEX MUMMY

ITAPENA TEATRO FIV BOA FÉ
8647K - 1ªLACT.: 9.433,63KG LEITE
471/DIASTEATRO DA SILVÂNIA - EFC383
PTAL 259KG EMBR/ABCGIL - A1A2BLU ASTRO BATGIRL - AG1604
LACT.: 13.511,78KG LEITE 483/DIASESPANTOSO - A5940
PTA LEITE 145,49KG ABCZ/UNESPEFALC NATA LAGEADO - AB5615
LACT.: 15.126,0KG DE LEITEASTRO TE DE KUBERA
PTAL 187KG EMBR/ABCGIL - A1A2

ROYAL LEONA 1418 EDITION

COMPRADOR: _____

LANCE: _____



LOTE TRIPLO

SAVANA ALTAGOPRO FIV BOA FÉ

LOTE: 111

7289CF - GBFE3745 - CCG - 3/4 HOL + 1/4 GIR - FÊMEA - NASC.:16/12/2022



VENDEDOR: GBF GLOBAL

PEAK ALTAGOPRO-ET
AX153571
PTAT 1.10 / GTPI 2684 / A2A2

AOT SILVER HELIX-ET
PTAT 1.16 / GTPI 2776 / A1A2

COOKIECUTTER HATTIE-ET
8403130915330

ESCOLA JÚLIA TEATRO NOVA
TERRA - 7893Y
LACT.: 12.605,74KG LEITE 365/DIAS

TEATRO DA SILVÂNIA - EFC383
PTAL 259KG EMBR/ABCGIL - A1A2

KLAAS TIETJE 845 B+84
LACT.: 12.221,12KG DE LEITE

SEAGULL-BAY SILVER-ET
PTAT 1.60 / GTPI 2539 / A1A2

COOKIECUTTER SSIRE HAS-ET

BACON-HILL MONTROSS-ET
PTAT 0.62 / GTPI 2365 / A2A2

COOKIECUTTER EPIC HAZEL-ET
LACT.: 12.850,0KG DE LEITE 281/DIAS

ESPANTOSO - A5940
PTA LEITE 145,49KG ABCZ/UNESP

EFALC NATA LAGEADO - AB5615
LACT.: 15.126,0KG DE LEITE

SUNNYLODGE LINJET
PTAT.: 0.95 / TPI.: 1308

KLAAS TIETJE 490 B+82
LACT.: 10.257,0KG DE LEITE 365/DIAS

COMPRADOR: _____

LANCE: _____

LOTE TRIPLO

SEMIRA HANCOCK FIV BOA FÉ

LOTE: 111

GBFE3811 - CCG - 3/4 HOL + 1/4 GIR - FÊMEA - NASC.:08/02/2023

VENDEDOR: GBF GLOBAL

SIEMERS DOC HANCOCK
AX156172
PTAT 3.59 / GTPI 2722 / A2A2

WOODCREST KING DOC
PTAT 3.24 / GTPI 2802 / A1A2

SIEMERS MONTEREY HANAN-ET
HO840F3131528231

ESCOLA JÚLIA TEATRO NOVA
TERRA - 7893Y
LACT.: 12.605,74KG LEITE 365/DIAS

TEATRO DA SILVÂNIA - EFC383
PTAL 259KG EMBR/ABCGIL - A1A2

KLAAS TIETJE 845 B+84
LACT.: 12.221,12KG DE LEITE

MORNINGVIEW MCC KINGBOY-ET
PTAT 1.82 / GTPI 2312

WCD-ZBW MACK DADDY-ET
LACT.: 16.969,0KG DE LEITE 365/DIAS

VIEW-HOME MONTEREY-ET
PTAT 2.22 / GTPI 2402 / A1A1

COOKIECUTTER MOG HANKER-ET

ESPANTOSO - A5940
PTA LEITE 145,49KG ABCZ/UNESP

EFALC NATA LAGEADO - AB5615
LACT.: 15.126,0KG DE LEITE

SUNNYLODGE LINJET
PTAT.: 0.95 / TPI.: 1308

KLAAS TIETJE 490 B+82
LACT.: 10.257,0KG DE LEITE 365/DIAS

COMPRADOR: _____

LANCE: _____

LOTE TRIPLO**SANTANA TORETTO FIV BOA FÉ****LOTE: 111**

GBFE3774 - CCG - 3/4 HOL + 1/4 GIR - FÊMEA - NASC.:09/01/2023

**VENDEDOR: GBF GLOBAL**PEAK TORETTO-ET
AX158595
PTAT 0.94 / GTPI 2946 / A1A2SILVERRIDGE V TIMBERLAKE
AX155121 / A1A2AURORA POLARIS
8403140553672SILVERRIDGE V IMAX
PTAT 1.20 / GTPI 2692 / AX152024

SILVERRIDGE V SSHOT EARRING

S-S-I MONTROSS JEDI-ET
PTAT 0.49 / GTPI 2500 / A1A2

AURORA BOMBERO 15840-ET

TURQUESA RHOELANDT 308
GERARD FIV BOA FÉ
4689AI
LACT.: 9.521,29KG LEITE 365/DIASGABINETE SILVÂNIA - EFC946
PTAL 568KG EMBR/ABCGIL - A1A2RHOELANDT 308 GERARD
BARCELONA OUTSIDEDOM TE DA SILVÂNIA
PTAL 305KG EMBR/ABCGIL - A2A2AMETISTA DA SILVÂNIA - EFC516
LACT.: 10.585,0KG DE LEITECOMESTAR OUTSIDE-ET
PTAT.: 0.37 / TPI: 1680RHOELANDT 33 GERARD MAUD SUPER
BARCELONA

COMPRADOR: _____

LANCE: _____

QTD.: 1**REFLETIDA MONTROSS FIV BOA FÉ****LOTE: 112**

GBFE3729 - GIROLANDO - 5/8 HOL + 3/8 GIR - FÊMEA - NASC.:01/12/2022

**VENDEDOR: GBF GLOBAL**BACON-HILL MONTROSS-ET
AX145128
PTAT 0.62 / GTPI 2365 / A2A2MOUNTFIELD SSI DCY MOGUL-ET
PTAT 1.29 / GTPI 2282 / A1A2UNIQUE-STYLE BOLTON MONEY
LACT.: 18.298,0KG DE LEITE
360/DIASCOYNE-FARMS DORCY-ET VG87
PTAT: 1.76 / TPI: 2238 / A1A2MOUNTFIELD MARSH MAXINE-ET
02-03 2X 6.496,0KG 159/D GMLPI 2464SANDY-VALLEY BOLTON-ET
PTAT 0.60 / GTPI 1925 / A1A2

PASEN ROLEX MUMMY

ITAPENA TEATRO FIV BOA FÉ
8647K - BT GBFE0208
1ºLACT.: 9.433,63KG LEITE
471/DIASTEATRO DA SILVÂNIA - EFC383
PTAL 259KG EMBR/ABCGIL - A1A2BLU ASTRO BATGIRL - AG1604
LACT.: 13.511,78KG LEITE 483/DIASESPANTOSO - A5940
PTA LEITE 145,49KG ABCZ/UNESPEFALC NATA LAGEADO - AB5615
LACT.: 15.126,0KG DE LEITEASTRO TE DE KUBERA
PTAL 187KG EMBR/ABCGIL - A1A2

ROYAL LEONA 1418 EDITION

COMPRADOR: _____

LANCE: _____

**LOTE DUPLO****REGALIA HOLDEN FIV BOA FÉ****LOTE: 113**

3121CC - GBFE3596 - CCG - 3/4 HOL + 1/4 GIR - FÊMEA - NASC.:08/08/2022

**VENDEDOR: GBF GLOBAL**PEAK HOLDEN-ET - AX162081
PTAT 3.04 / GTPI 2842 / A1A2REGAN-DANHOF COPYRIGHT-ET
PTAT 1.52 / GPTI 2845 / A1A1SILVERRIDGE V IMAX
PTAT 1.20 / GTPI 2692 / AX152024

REGAN-DANHOF JEDI CASHMERE

LORITA HONEYMOON
HO840F3136008676WOODCREST KING DOC
PTAT 3.24 / GTPI 2802 / A1A2

LORITA MONTEREY LEAH-TW

ECONOMIA UBRAIA ICEBERG
NOVA TERRA
9823AH - BT LCNT0569
1ºLACT.: 9.793,71KG LEITE
311/DIASICEBERG FIV SILVÂNIA - EFC1070
PTAL 389KG EMBR/ABCGIL - A2A2BARBANTE TE KUBERA
PTAL 333KG EMBR/ABCGIL - A2A2COMENDA TE SILVÂNIA
LACT.: 10.202,0KG DE LEITEBOCAINA LEE OLÍMPIA UBRAIA
HBB/B335574COMESTAR LEE-ET
PTAT.: 0.17 / TPI.: 1384

BOCAINA SKYCHIEF SASSY OLÍMPIA-TE

COMPRADOR: _____

LANCE: _____

LOTE DUPLO**SUPREMA HANCOCK FIV BOA FÉ****LOTE: 113**

GBFE3803 - GIROLANDO - 5/8 HOL + 3/8 GIR - FÊMEA - NASC.:30/01/2023

VENDEDOR: GBF GLOBALSIEMERS DOC HANCOCK
AX156172
PTAT 3.59 / GTPI 2722 / A2A2WOODCREST KING DOC
PTAT 3.24 / GTPI 2802 / A1A2MORNINGVIEW MCC KINGBOY-ET
PTAT 1.82 / GTPI 2312WCD-ZBW MACK DADDY-ET
LACT.: 16.969,0KG DE LEITE 365/DIASSIEMERS MONTEREY HANAN-ET
HO840F3131528231VIEW-HOME MONTEREY-ET
PTAT 2.22 / GTPI 2402 / A1A1

COOKIECUTTER MOG HANKER-ET

PAISAGEM DIAMANTE FIV BOA FÉ
8720AF
LACT.: 10.282,86KG LEITE 414/DIASDIAMANTE TE BRAS - RRP5640
PTAL 619KG EMBR/ABCGIL - A2A2METEORO DE BRASÍLIA - B5226
PTAL 332KG EMBR/ABCGIL - A2A2LUZÍADA DE BRASÍLIA - AA8638
LACT.: 15.652,0KG DE LEITEENGENHO DA RAINHA BALILLA
1ºLACT.: 7.706,23KG LEITE 199/DIASEFALC PARAÍSO CAJU - B6467
PTAL 86KG EMBR/ABCGIL - A2A2ENGENHO DA RAINHA DALAS 529
LEADER-TE 2EX92

COMPRADOR: _____

LANCE: _____



QTD.: 4

SADIE BRASS FIV BOA FÉ

LOTE: 114

3796CG - GBFE3754 - CCG - 3/4 HOL + 1/4 GIR - FÊMEA - NASC.:25/12/2022



VENDEDOR: GBF GLOBAL

BLUMENFELD FRAZLD BRASS-ET
AX154290
PTAT 1.72 / GTPI 2743 / A2A2

MELARRY JOSUPER FRAZZLED-ET
PTAT -0.05 / GTPI 2534 / A2A2

BLUMENFELD 4508 SPR 5054-ET

UECKER SUPERSIRE JOSUPER-ET
PTAT 0.45 / GTPI 2699 / A1A2

MELARRY SHOTGLASS FRAZZLE
HOUSAF72292872

WESTENRADE ALTASPRING
PTAT 1.21 / GTPI 2489 / A1A2

PEACH-STATE HL RACHEL-ET

MONIQUE TEATRO FIV BOA FÉ
9169U
LACT.: 8.480,26KG LEITE 371/DIAS

TEATRO DA SILVÂNIA - EFC383
PTAL 259KG EMBR/ABCGIL - A1A2

POITARA ARIEL FINAL CUT-FIV

ESPANTOSO - A5940
PTA LEITE 145,49KG ABCZ/UNESP

EFALC NATA LAGEADO - AB5615
LACT.: 15.126,0KG DE LEITE

GILLETTE FINAL CUT-ET
PTAT.: 0.33 / TPI.: 1541

JORIMA HANABELLA LINJET-TE

COMPRADOR: _____

LANCE: _____

QTD.: 4

SELETA PLAYBACK FIV BOA FÉ

LOTE: 114

GBFE3794 - CCG - 3/4 HOL + 1/4 GIR - FÊMEA - NASC.:22/01/2023

VENDEDOR: GBF GLOBAL

PEAK PLAYBACK-ET
AX158598
PTAT 1.71 / GTPI 2945 / A1A2

PINE-TREE-I PURSUIT

AURORA STARGAZE-ET

SILVERRIDGE V IMAX
PTAT 1.20 / GTPI 2692 / AX152024

PINE-TREE 9882 PROF 7019-ET

BLUMENFELD JEDI REASON-ET
PTAT.: 0.61 / GTPI: 2590

AURORA DELTA 16891

IMIRA RHOELANDT 479 GERARD
FIV BOA FÉ
8668K
1ºLACT.: 11.355,12KG LEITE
362/DIAS

CASTELO KUBERA - ACFG290
PTAL 302KG EMBR/ABCGIL - A1A2

RHOELANDT 479 GERARD MERRICK
KARAT - MB86
LACT.: 16.153,82KG DE LEITE

BEM FEITOR RAPOSO CAL - A7481
PTAL 169KG EMBR/ABCGIL - A2A2

C.A.CLÍNICA DA ELDORADO

ROYLANE KARAT-ET

RHOELANDT 183 GERARD BLACKSON
MERRICK
LACT.: 13.682.1KG DE LEITE

COMPRADOR: _____

LANCE: _____



QTD.: 4

SOMÁLIA TORETTO FIV BOA FÉ

LOTE: 114

GBFE3769 - CCG - 3/4 HOL + 1/4 GIR - FÊMEA - NASC.:04/01/2023



VENDEDOR: GBF GLOBAL

PEAK TORETTO-ET
 AX158595
 PTAT 0.94 / GTPI 2946 / A1A2

SILVERRIDGE V TIMBERLAKE
 AX155121 / A1A2

AURORA POLARIS
 8403140553672

SILVERRIDGE V IMAX
 PTAT 1.20 / GTPI 2692 / AX152024

SILVERRIDGE V SSHOT EARRING

S-S-I MONTROSS JEDI-ET
 PTAT 0.49 / GTPI 2500 / A1A2

AURORA BOMBERO 15840-ET

3707 FARGO FIV DA BOA FÉ
 9163U
 1ºLACT.: 8.363,4KG LEITE 291/DIAS

FARGO TE KUBERA - ACFG849
 PTAL 492KG EMBR/ABCIL - A2A2

RHOELANDT 201 MADCAP LALITY
 LEO

BARBANTE TE KUBERA
 PTAL 333KG EMBR/ABCIL - A2A2

OVAÇÃO DE BRASÍLIA
 LACT.: 10.354,0KG DE LEITE

MALOYA LEO

RHOELANDT 934 MADCAP LALITY

COMPRADOR: _____

LANCE: _____

QTD.: 4

SALVINA PLAYBACK FIV BOA FÉ

LOTE: 114

GBFE3789 - CCG - 3/4 HOL + 1/4 GIR - FÊMEA - NASC.:19/01/2023

VENDEDOR: GBF GLOBAL

PEAK PLAYBACK-ET
 AX158598
 PTAT 1.71 / GTPI 2945 / A1A2

PINE-TREE-I PURSUIT

AURORA STARGAZE-ET

SILVERRIDGE V IMAX
 PTAT 1.20 / GTPI 2692 / AX152024

PINE-TREE 9882 PROF 7019-ET

BLUMENFELD JEDI REASON-ET
 PTAT.: 0.61 / GTPI: 2590

AURORA DELTA 16891

EMMA FIV WILDMAN MY
 1298Z
 LACT.: 13.788,67KG DE LEITE

LADYS-MANOR WILDMAN-ET
 PTAT -0.07 / GTPI 1452 / A1A1

PÉROLA - WJA107
 WJA107

MARA-THON BW MARSHALL-ET
 PTAT: -0.26 / GTPI: 1606

LADYS-MANOR WYNONA-ET VG87

C.A.EVEREST - B805
 PTAL 205KG EMBR/ABCIL - A1A2

QUERUBIM SANTO HUMBERTO

COMPRADOR: _____

LANCE: _____

QTD.: 4

RAVANA MONTROSS FIV BOA FÉ

LOTE: 115

GBFE3711 - CCG - 3/4 HOL + 1/4 GIR - FÊMEA - NASC.:20/11/2022



VENDEDOR: GBF GLOBAL

BACON-HILL MONTROSS-ET
 AX145128
 PTAT 0.62 / GTPI 2365 / A2A2

MOUNTFIELD SSI DCY MOGUL-ET
 PTAT 1.29 / GTPI 2282 / A1A2

UNIQUE-STYLE BOLTON MONEY
 LACT.: 18.298,0KG DE LEITE
 360/DIAS

COYNE-FARMS DORCY-ET VG87
 PTAT: 1.76 / TPI: 2238 / A1A2

MOUNTFIELD MARSH MAXINE-ET
 02-03 2X 6.496,0KG 159/D GMLPI 2464

SANDY-VALLEY BOLTON-ET
 PTAT 0.60 / GTPI 1925 / A1A2

PASEN ROLEX MUMMY

ESCOLA JÚLIA TEATRO NOVA
 TERRA - 7893Y
 LACT.: 12.605,74KG LEITE 365/DIAS

TEATRO DA SILVÂNIA - EFC383
 PTAL 259KG EMBR/ABCGIL - A1A2

KLAAS TIETJE 845 B+84
 LACT.: 12.221,12KG DE LEITE

ESPANTOSO - A5940
 PTA LEITE 145,49KG ABCZ/UNESP

EFALC NATA LAGEADO - AB5615
 LACT.: 15.126,0KG DE LEITE

SUNNYLODGE LINJET
 PTAT.: 0.95 / TPI.: 1308

KLAAS TIETJE 490 B+82
 LACT.: 10.257,0KG DE LEITE 365/DIAS

COMPRADOR: _____

LANCE: _____

QTD.: 4

SETA PARSLY FIV BOA FÉ

LOTE: 115

GBFE3814 - CCG - 3/4 HOL + 1/4 GIR - FÊMEA - NASC.:12/02/2023

VENDEDOR: GBF GLOBAL

SIEMERS TWN PARSLY 32480-ET
 AX158650
 PTAT 1.68 / GTPI 2940 / A2A2

END-ROAD DEANO TOWN-ET
 PTAT 1.29 / GTPI 2699 / A1A2

SIEMERS LMDA PARIS 27856-ET

DOUBLE-EAGLE BAYON DEANO-ET

END-ROAD JEDI 2215-ET

FARNEAR DELTA-LAMBDA-ET
 PTAT 2.66 / GTPI 2801 / A1A2

SIEMERS DENVER PARIS-ET

JANELA RHOELAND 613 LEDA FIV
 BOA FÉ
 2589P
 LACT.: 14.341,45KG DE LEITE
 365/DIAS

TEATRO DA SILVÂNIA - EFC383
 PTAL 259KG EMBR/ABCGIL - A1A2

RHOELANDT 613 LEDA
 RED-MARKER ROY
 LACT.: 12.605,05KG DE LEITE
 365/DIAS

ESPANTOSO - A5940
 PTA LEITE 145,49KG ABCZ/UNESP

EFALC NATA LAGEADO - AB5615
 LACT.: 15.126,0KG DE LEITE

ROYLANE JORDAN-ET EX95
 PTAT: 1.09 / TPI: 1372

RHOELANDT 310 LEDA S.MARKER TE
 LACT.: 12.065,73KG DE LEITE

COMPRADOR: _____

LANCE: _____



QTD.: 4

RUSTY BLASKA FIV BOA FÉ

LOTE: 115

GBFE3716 - CCG - 3/4 HOL + 1/4 GIR - FÊMEA - NASC.:26/11/2022



VENDEDOR: GBF GLOBAL

COLDSPRINGS BLASKA-ET
 AX158577
 PTAT 2.63 / GTPI 2771 / A2A2

WOODCREST KING DOC
 PTAT 3.24 / GTPI 2802 / A1A2

COLDSPRINGS DENVER 7226-ET
 8403137662714

MORNINGVIEW MCC KINGBOY-ET
 PTAT 1.82 / GTPI 2312

WCD-ZBW MACK DADDY-ET
 LACT.: 16.969,0KG DE LEITE 365/DIAS

MR MOGUL DENVER 1426-ET
 PTAT 1.33 / TPI 2634 / A2A2

COLDSPRINGS BOMBERO 6253

5880 BARREIRO ALTO - 1259AN
 LACT.: 7.472,95KG LEITE 222/DIAS

TEATRO DA SILVÂNIA - EFC383
 PTAL 259KG EMBR/ABCGIL - A1A2

BOCAINA BARNES URCA COXITA

ESPANTOSO - A5940
 PTA LEITE 145,49KG ABCZ/UNESP

EFALC NATA LAGEADO - AB5615
 LACT.: 15.126,0KG DE LEITE

HIDDEN-VIEW BARNES
 HBBAX118185

BOCAINA CLEA INTEGRITY NY URCA-TE

COMPRADOR: _____

LANCE: _____

QTD.: 4

SAMANTA PLAYBACK FIV BOA FÉ

LOTE: 115

GBFE3804 - GIROLANDO - 5/8 HOL + 3/8 GIR - FÊMEA - NASC.:31/01/2023

VENDEDOR: GBF GLOBAL

PEAK PLAYBACK-ET
 AX158598
 PTAT 1.71 / GTPI 2945 / A1A2

PINE-TREE-I PURSUIT

AURORA STARGAZE-ET

SILVERRIDGE V IMAX
 PTAT 1.20 / GTPI 2692 / AX152024

PINE-TREE 9882 PROF 7019-ET

BLUMENFELD JEDI REASON-ET
 PTAT.: 0.61 / GTPI: 2590

AURORA DELTA 16891

JAGUARA GABINETE BOA FÉ
 2013BC

GABINETE SILVÂNIA - EFC946
 PTAL 568KG EMBR/ABCGIL - A1A2

DIANA ARETHUSA CASTELO NOVA
 TERRA
 LACT.: 9.064,92KG LEITE 365/DIAS

DOM TE DA SILVÂNIA
 PTAL 305KG EMBR/ABCGIL - A2A2

AMETISTA DA SILVÂNIA - EFC516
 LACT.: 10.585,0KG DE LEITE

CASTELO KUBERA - ACFG290
 PTAL 302KG EMBR/ABCGIL - A1A2

POITARA ARETHUSA GOLDWYN

COMPRADOR: _____

LANCE: _____



LOTE TRIPLO

RISADINHA BLASKA FIV BOA FÉ

LOTE: 116

7284CF - GBFE3699 - CCG - 3/4 HOL + 1/4 GIR - FÊMEA - NASC.:14/11/2022



VENDEDOR: GBF GLOBAL

COLDSPRINGS BLASKA-ET
 AX158577
 PTAT 2.63 / GTPI 2771 / A2A2

WOODCREST KING DOC
 PTAT 3.24 / GTPI 2802 / A1A2

COLDSPRINGS DENVER 7226-ET
 8403137662714

MORNINGVIEW MCC KINGBOY-ET
 PTAT 1.82 / GTPI 2312

WCD-ZBW MACK DADDY-ET
 LACT.: 16.969,0KG DE LEITE 365/DIAS

MR MOGUL DENVER 1426-ET
 PTAT 1.33 / TPI 2634 / A2A2

COLDSPRINGS BOMBERO 6253

IMIRA RHOELANDT 479 GERARD
 FIV BOA FÉ
 8668K
 1ºLACT.: 11.355,12KG LEITE
 362/DIAS

CASTELO KUBERA - ACFG290
 PTAL 302KG EMBR/ABCGIL - A1A2

RHOELANDT 479 GERARD MERRICK
 KARAT - MB86
 LACT.: 16.153,82KG DE LEITE

BEM FEITOR RAPOSO CAL - A7481
 PTAL 169KG EMBR/ABCGIL - A2A2

C.A.CLÍNICA DA ELDORADO

ROYLANE KARAT-ET

RHOELANDT 183 GERARD BLACKSON
 MERRICK
 LACT.: 13.682.1KG DE LEITE

COMPRADOR: _____

LANCE: _____

LOTE TRIPLO

SANDRA PLAYBACK FIV BOA FÉ

LOTE: 116

GBFE3800 - CCG - 3/4 HOL + 1/4 GIR - FÊMEA - NASC.:28/01/2023

VENDEDOR: GBF GLOBAL

PEAK PLAYBACK-ET
 AX158598
 PTAT 1.71 / GTPI 2945 / A1A2

PINE-TREE-I PURSUIT

AURORA STARGAZE-ET

SILVERRIDGE V IMAX
 PTAT 1.20 / GTPI 2692 / AX152024

PINE-TREE 9882 PROF 7019-ET

BLUMENFELD JEDI REASON-ET
 PTAT.: 0.61 / GTPI: 2590

AURORA DELTA 16891

IMIRA RHOELANDT 479 GERARD
 FIV BOA FÉ
 8668K
 1ºLACT.: 11.355,12KG LEITE
 362/DIAS

CASTELO KUBERA - ACFG290
 PTAL 302KG EMBR/ABCGIL - A1A2

RHOELANDT 479 GERARD MERRICK
 KARAT - MB86
 LACT.: 16.153,82KG DE LEITE

BEM FEITOR RAPOSO CAL - A7481
 PTAL 169KG EMBR/ABCGIL - A2A2

C.A.CLÍNICA DA ELDORADO

ROYLANE KARAT-ET

RHOELANDT 183 GERARD BLACKSON
 MERRICK
 LACT.: 13.682.1KG DE LEITE

COMPRADOR: _____

LANCE: _____



LOTE TRIPLO

SOLANGE PARSLY FIV BOA FÉ

LOTE: 116

GBFE3799 - CCG - 3/4 HOL + 1/4 GIR - FÊMEA - NASC.:26/01/2023



VENDEDOR: GBF GLOBAL

SIEMERS TWN PARSLY 32480-ET
AX158650
PTAT 1.68 / GTPI 2940 / A2A2

END-ROAD DEANO TOWN-ET
PTAT 1.29 / GTPI 2699 / A1A2

SIEMERS LMDA PARIS 27856-ET

DOUBLE-EAGLE BAYON DEANO-ET

END-ROAD JEDI 2215-ET

FARNEAR DELTA-LAMBDA-ET
PTAT 2.66 / GTPI 2801 / A1A2

SIEMERS DENVER PARIS-ET

KIRA FARDO BOA FÉ
2572P
LACT.: 11.169,61KG LEITE 365/DIAS

FARDO FIV F.MUTUM - MUT697
PTAL 286KG EMBR/ABCGIL - A2A2

ABF CESTA 3189 GARRISON

RADAR DOS POÇÕES - A7368
PTAL 497KG ABCZ/UNESP - A2A1

DENGOSA TE F. MUTUM - MUT14
LACT.: 9.298,0KG DE LEITE

PENN-ENGLAND GARRISON-ET
PTAT.: +0.36 / TPI: 1667

ABF AGRESIVA 2816 NEWTON

COMPRADOR: _____

LANCE: _____

LOTE TRIPLO

SELETIVA ALTAGOPRO FIV BOA FÉ

LOTE: 117

3798CG - GBFE3742 - CCG - 3/4 HOL + 1/4 GIR - FÊMEA - NASC.:12/12/2022



VENDEDOR: GBF GLOBAL

PEAK ALTAGOPRO-ET
AX153571
PTAT 1.10 / GTPI 2684 / A2A2

AOT SILVER HELIX-ET
PTAT 1.16 / GTPI 2776 / A1A2

COOKIECUTTER HATTIE-ET
8403130915330

SEAGULL-BAY SILVER-ET
PTAT 1.60 / GTPI 2539 / A1A2

COOKIECUTTER SSIRE HAS-ET

BACON-HILL MONTROSS-ET
PTAT 0.62 / GTPI 2365 / A2A2

COOKIECUTTER EPIC HAZEL-ET
LACT.: 12.850,0KG DE LEITE 281/DIAS

3739 VALE OURO FIV DA BOA FÉ
6981AR
LACT.: 12.778,54KG LEITE 462/DIAS

VALEOURO TE SILVÂNIA
PTAL 470KG EMBR/ABCGIL - A2A2

LAGOS GIBSON RAPUNSEL 901

CAJU DE BRASÍLIA - B0058
PTAL 348KG EMBR/ABCGIL - A2A2

EFALC NATA LAGEADO - AB5615
LACT.: 15.126,0KG DE LEITE

SILKY GIBSON-ET
HBBA108364

LAGOS ASTRE HELVIA 172

COMPRADOR: _____

LANCE: _____

LOTE TRIPLO**RARIDADE BLASKA FIV BOA FÉ****LOTE: 117**

GBFE3702 - CCG - 3/4 HOL + 1/4 GIR - FÊMEA - NASC.:15/11/2022

**VENDEDOR: GBF GLOBAL**COLDSPRINGS BLASKA-ET
AX158577
PTAT 2.63 / GTPI 2771 / A2A2WOODCREST KING DOC
PTAT 3.24 / GTPI 2802 / A1A2COLDSPRINGS DENVER 7226-ET
8403137662714MORNINGVIEW MCC KINGBOY-ET
PTAT 1.82 / GTPI 2312WCD-ZBW MACK DADDY-ET
LACT.: 16.969,0KG DE LEITE 365/DIASMR MOGUL DENVER 1426-ET
PTAT 1.33 / TPI 2634 / A2A2

COLDSPRINGS BOMBERO 6253

ESTOPA MIRTA ICEBERG NOVA
TERRA
7910Y
LACT.: 12.166,46KG LEITE 314/DIASICEBERG FIV SILVÂNIA - EFC1070
PTAL 389KG EMBR/ABCGIL - A2A2

HARM MIRTA GENO 1312

BARBANTE TE KUBERA
PTAL 333KG EMBR/ABCGIL - A2A2COMENDA TE SILVÂNIA
LACT.: 10.202,0KG DE LEITE

BE-WARE JUROR GENO

HARM MIRTA INTEGRITY 987

COMPRADOR: _____

LANCE: _____

LOTE TRIPLO**SORAYA BRASS FIV BOA FÉ****LOTE: 117**

GBFE3749 - CCG - 3/4 HOL + 1/4 GIR - FÊMEA - NASC.:21/12/2022

VENDEDOR: GBF GLOBALBLUMENFELD FRAZLD BRASS-ET
AX154290
PTAT 1.72 / GTPI 2743 / A2A2MELARRY JOSUPER FRAZZLED-ET
PTAT -0.05 / GTPI 2534 / A2A2

BLUMENFELD 4508 SPR 5054-ET

UECKER SUPERSIRE JOSUPER-ET
PTAT 0.45 / GTPI 2699 / A1A2MELARRY SHOTGLASS FRAZZLE
HOUSAF72292872WESTENRADE ALTASPRING
PTAT 1.21 / GTPI 2489 / A1A2

PEACH-STATE HL RACHEL-ET

DIANA ARETHUSA CASTELO NOVA
TERRA
2121O
LACT.: 9.064,92KG LEITE 365/DIASCASTELO KUBERA - ACFG290
PTAL 302KG EMBR/ABCGIL - A1A2

POITARA ARETHUSA GOLDWYN

BEM FEITOR RAPOSO CAL - A7481
PTAL 169KG EMBR/ABCGIL - A2A2

C.A.CLÍNICA DA ELDORADO

BRAEDALE GOLDWYN

MORSAN STORMATIC BRENDA

COMPRADOR: _____

LANCE: _____



LOTE TRIPLO

RALLY BLASKA FIV BOA FÉ

LOTE: 118

7283CF - GBFE3710 - CCG - 3/4 HOL + 1/4 GIR - FÊMEA - NASC.:20/11/2022



VENDEDOR: GBF GLOBAL

COLDSPRINGS BLASKA-ET
AX158577
PTAT 2.63 / GTPI 2771 / A2A2

WOODCREST KING DOC
PTAT 3.24 / GTPI 2802 / A1A2

COLDSPRINGS DENVER 7226-ET
8403137662714

MORNINGVIEW MCC KINGBOY-ET
PTAT 1.82 / GTPI 2312

WCD-ZBW MACK DADDY-ET
LACT.: 16.969,0KG DE LEITE 365/DIAS

MR MOGUL DENVER 1426-ET
PTAT 1.33 / TPI 2634 / A2A2

COLDSPRINGS BOMBERO 6253

ESTOPA MIRTA ICEBERG NOVA
TERRA
7910Y
LACT.: 12.166,46KG LEITE 314/DIAS

ICEBERG FIV SILVÂNIA - EFC1070
PTAL 389KG EMBR/ABCGIL - A2A2

HARM MIRTA GENO 1312

BARBANTE TE KUBERA
PTAL 333KG EMBR/ABCGIL - A2A2

COMENDA TE SILVÂNIA
LACT.: 10.202,0KG DE LEITE

BE-WARE JUROR GENO

HARM MIRTA INTEGRITY 987

COMPRADOR: _____

LANCE: _____

LOTE TRIPLO

SUÉCIA BRASS FIV BOA FÉ

LOTE: 118

GBFE3762 - CCG - 3/4 HOL + 1/4 GIR - FÊMEA - NASC.:29/12/2022



VENDEDOR: GBF GLOBAL

BLUMENFELD FRAZLD BRASS-ET
AX154290
PTAT 1.72 / GTPI 2743 / A2A2

MELARRY JOSUPER FRAZZLED-ET
PTAT -0.05 / GTPI 2534 / A2A2

BLUMENFELD 4508 SPR 5054-ET

UECKER SUPERSIRE JOSUPER-ET
PTAT 0.45 / GTPI 2699 / A1A2

MELARRY SHOTGLASS FRAZZLE
HOUSAF72292872

WESTENRADE ALTASPRING
PTAT 1.21 / GTPI 2489 / A1A2

PEACH-STATE HL RACHEL-ET

5880 BARREIRO ALTO - 1259AN
LACT.: 7.472,95KG LEITE 222/DIAS

TEATRO DA SILVÂNIA - EFC383
PTAL 259KG EMBR/ABCGIL - A1A2

BOCAINA BARNES URCA COXITA

ESPANTOSO - A5940
PTA LEITE 145,49KG ABCZ/UNESP

EFALC NATA LAGEADO - AB5615
LACT.: 15.126,0KG DE LEITE

HIDDEN-VIEW BARNES
HBBAX118185

BOCAINA CLEA INTEGRITY NY URCA-TE

COMPRADOR: _____

LANCE: _____

LOTE TRIPLO

SÁLVIA HANCOCK FIV BOA FÉ

LOTE: 118

GBFE3817 - CCG - 3/4 HOL + 1/4 GIR - FÊMEA - NASC.:13/02/2023



VENDEDOR: GBF GLOBAL

SIEMERS DOC HANCOCK
AX156172
PTAT 3.59 / GTPI 2722 / A2A2

WOODCREST KING DOC
PTAT 3.24 / GTPI 2802 / A1A2

SIEMERS MONTEREY HANAN-ET
HO840F3131528231

MORNINGVIEW MCC KINGBOY-ET
PTAT 1.82 / GTPI 2312

WCD-ZBW MACK DADDY-ET
LACT.: 16.969,0KG DE LEITE 365/DIAS

VIEW-HOME MONTEREY-ET
PTAT 2.22 / GTPI 2402 / A1A1

COOKIECUTTER MOG HANKER-ET

ESCOLA JÚLIA TEATRO NOVA
TERRA - 7893Y
LACT.: 12.605,74KG LEITE 365/DIAS

TEATRO DA SILVÂNIA - EFC383
PTAL 259KG EMBR/ABCGIL - A1A2

KLAAS TIETJE 845 B+84
LACT.: 12.221,12KG DE LEITE

ESPANTOSO - A5940
PTA LEITE 145,49KG ABCZ/UNESP

EFALC NATA LAGEADO - AB5615
LACT.: 15.126,0KG DE LEITE

SUNNYLODGE LINJET
PTAT.: 0.95 / TPI.: 1308

KLAAS TIETJE 490 B+82
LACT.: 10.257,0KG DE LEITE 365/DIAS

COMPRADOR: _____

LANCE: _____

QTD.: 4

RISA BLASKA FIV BOA FÉ

LOTE: 119

7275CF - GBFE3660 - CCG - 3/4 HOL + 1/4 GIR - FÊMEA - NASC.:22/10/2022



VENDEDOR: GBF GLOBAL

COLDSPRINGS BLASKA-ET
AX158577
PTAT 2.63 / GTPI 2771 / A2A2

WOODCREST KING DOC
PTAT 3.24 / GTPI 2802 / A1A2

COLDSPRINGS DENVER 7226-ET
8403137662714

MORNINGVIEW MCC KINGBOY-ET
PTAT 1.82 / GTPI 2312

WCD-ZBW MACK DADDY-ET
LACT.: 16.969,0KG DE LEITE 365/DIAS

MR MOGUL DENVER 1426-ET
PTAT 1.33 / TPI 2634 / A2A2

COLDSPRINGS BOMBERO 6253

DIANA ARETHUSA CASTELO NOVA
TERRA
2121O
LACT.: 9.064,92KG LEITE 365/DIAS

CASTELO KUBERA - ACFG290
PTAL 302KG EMBR/ABCGIL - A1A2

POITARA ARETHUSA GOLDWYN

BEM FEITOR RAPOSO CAL - A7481
PTAL 169KG EMBR/ABCGIL - A2A2

C.A.CLÍNICA DA ELDORADO

BRAEDALE GOLDWYN

MORSAN STORMATIC BRENDA

COMPRADOR: _____

LANCE: _____



QTD.: 4

SEGUNDA PLAYBACK FIV BOA FÉ

LOTE: 119

GBFE3825 - CCG - 3/4 HOL + 1/4 GIR - FÊMEA - NASC.:21/02/2023



VENDEDOR: GBF GLOBAL

PEAK PLAYBACK-ET
AX158598
PTAT 1.71 / GTPI 2945 / A1A2

PINE-TREE-I PURSUIT

AURORA STARGAZE-ET

SILVERRIDGE V IMAX
PTAT 1.20 / GTPI 2692 / AX152024

PINE-TREE 9882 PROF 7019-ET

BLUMENFELD JEDI REASON-ET
PTAT.: 0.61 / GTPI: 2590

AURORA DELTA 16891

TATIANE RHOELANDT 1392 EBONY
FIV BOA FE
4669AI
LACT.: 10.544,68KG LEITE 325/DIAS

JAGUAR TE DO GAVIÃO - GAV291
PTAL 633KG EMBR/ABCGIL - A2A2

RHOELANDT 1392 EBONY
TRIUMPHANT STORM 5 TE
LACT.: 12.315,81KG LEITE 365/DIAS

S.C.UAÇÁ JAGUAR - B4010
PTAL 171KG EMBR/ABCGIL - A2A2

UMIDADE CAL - V1642
LACT.: 5.694,0KG DE LEITE

MAUGHLIN STORM-ET
PTAT -0.68 / GTPI 1573 / A2A2

RHOELANDT 949 EBONY RYANNE
TRIUMPHANT DRAKI

COMPRADOR: _____

LANCE: _____

QTD.: 4

SOROCABA PLAYBACK FIV BOA FÉ

LOTE: 119

GBFE3777 - CCG - 3/4 HOL + 1/4 GIR - FÊMEA - NASC.:09/01/2023

VENDEDOR: GBF GLOBAL

PEAK PLAYBACK-ET
AX158598
PTAT 1.71 / GTPI 2945 / A1A2

PINE-TREE-I PURSUIT

AURORA STARGAZE-ET

SILVERRIDGE V IMAX
PTAT 1.20 / GTPI 2692 / AX152024

PINE-TREE 9882 PROF 7019-ET

BLUMENFELD JEDI REASON-ET
PTAT.: 0.61 / GTPI: 2590

AURORA DELTA 16891

TATIANE RHOELANDT 1392 EBONY
FIV BOA FE
4669AI
LACT.: 10.544,68KG LEITE 325/DIAS

JAGUAR TE DO GAVIÃO - GAV291
PTAL 633KG EMBR/ABCGIL - A2A2

RHOELANDT 1392 EBONY
TRIUMPHANT STORM 5 TE
LACT.: 12.315,81KG LEITE 365/DIAS

S.C.UAÇÁ JAGUAR - B4010
PTAL 171KG EMBR/ABCGIL - A2A2

UMIDADE CAL - V1642
LACT.: 5.694,0KG DE LEITE

MAUGHLIN STORM-ET
PTAT -0.68 / GTPI 1573 / A2A2

RHOELANDT 949 EBONY RYANNE
TRIUMPHANT DRAKI

COMPRADOR: _____

LANCE: _____



QTD.: 4

SALMA PARSLY FIV BOA FÉ

LOTE: 119

GBFE3787 - CCG - 3/4 HOL + 1/4 GIR - FÊMEA - NASC.:18/01/2023



VENDEDOR: GBF GLOBAL

SIEMERS TWN PARSLY 32480-ET
AX158650
PTAT 1.68 / GTPI 2940 / A2A2

END-ROAD DEANO TOWN-ET
PTAT 1.29 / GTPI 2699 / A1A2

SIEMERS LMDA PARIS 27856-ET

DOUBLE-EAGLE BAYON DEANO-ET

END-ROAD JEDI 2215-ET

FARNEAR DELTA-LAMBDA-ET
PTAT 2.66 / GTPI 2801 / A1A2

SIEMERS DENVER PARIS-ET

KIRA FARDO BOA FÉ
2572P
LACT.: 11.169,61KG LEITE 365/DIAS

FARDO FIV F.MUTUM - MUT697
PTAL 286KG EMBR/ABCGIL - A2A2

ABF CESTA 3189 GARRISON

RADAR DOS POÇÕES - A7368
PTAL 497KG ABCZ/UNESP - A2A1

DENGOSA TE F. MUTUM - MUT14
LACT.: 9.298,0KG DE LEITE

PENN-ENGLAND GARRISON-ET
PTAT.: +0.36 / TPI: 1667

ABF AGRESIVA 2816 NEWTON

COMPRADOR: _____

LANCE: _____

QTD.: 1

RENOMADA ALTAGOPRO FIV BOA FÉ

LOTE: 120

3794CG - GBFE3640 - CCG - 3/4 HOL + 1/4 GIR - FÊMEA - NASC.:18/09/2022



VENDEDOR: GBF GLOBAL

PEAK ALTAGOPRO-ET
AX153571
PTAT 1.10 / GTPI 2684 / A2A2

AOT SILVER HELIX-ET
PTAT 1.16 / GTPI 2776 / A1A2

COOKIECUTTER HATTIE-ET
8403130915330

SEAGULL-BAY SILVER-ET
PTAT 1.60 / GTPI 2539 / A1A2

COOKIECUTTER SSIRE HAS-ET

BACON-HILL MONTROSS-ET
PTAT 0.62 / GTPI 2365 / A2A2

COOKIECUTTER EPIC HAZEL-ET
LACT.: 12.850,0KG DE LEITE 281/DIAS

TINALI WILDMAN FIV BOA FÉ
2660AW
LACT.: 11.969,48KG LEITE 446/DIAS

LADYS-MANOR WILDMAN-ET
PTAT -0.07 / GTPI 1452 / A1A1

ELEGÂNCIA FIV KUBERA
FTKG128

MARA-THON BW MARSHALL-ET
PTAT: -0.26 / GTPI: 1606

LADYS-MANOR WYNONA-ET VG87

C.A.SANSÃO - KCA472
PTAL 614KG EMBR/ABCGIL - A2A2

PALMA F.MUTUM - MUT67
LACT.: 9.111,0KG DE LEITE

COMPRADOR: _____

LANCE: _____

2º LEILÃO

GBF GLOBAL

P R E M I U M

PLAYLIST



CLIQUE E ACESSE