

# 2ª Leilão Virtual

# PARANÁ

## Holstein



 O estado do Gado Holandês



*Domingo, 10 de Dezembro - 13:00h*

## 60 Vacas em Lact.

Animais aptos a entrar em SC

**Vacas HPB e HVB - Média de 43 kg**

Animais Filmados em Arapoti/PR e Castro/PR

**ANIMAIS  
DE ALTA  
PRODUÇÃO**

**Cadastro Antecipado: (11) 94141-1820 - (43) 3373-7070**

Leiloeira

Coordenação

Parceria

Transmissão

Marketing

Assessoria

  
**PROGRAMA  
LEILÕES**

**agro  
mercado**  
PAULO ANGELO:  
(11) 99656-1820

  
**CANAL LEILÃO**  
um novo mercado de animais

  
**REMATE**  
WEB

  
**Mulpix**  
mulpix.com.br

**Richard  
Rabbers**  
Canal Leilão  
(42) 99935-1713



# 2º Leilão Virtual PARANÁ Holstein



O estado do Gado Holandês



CANAL LEILÃO  
um novo mercado de animais

## Promotores do Leilão



Faz. Analândia - Castro/PR  
REINALDO DE BOER

PROJETO PARA 1000 VACAS NO LEITE, A FAMÍLIA ANALÂNDIA CONQUISTOU O TÍTULO DE MELHOR CRIADOR, EXPOSITOR E AFIXO DA RAÇA HPB NA AGROLEITE 2023.  
GRANDE CAMPEÃ E RESERVADA REBANHO CONSAGRADO NA RAÇA DE INÚMEROS TÍTULOS CONSECUTIVOS.  
7 VEZES CRIADOR SUPREMO COM MAIS DE 50 ANIMAIS CLASSIFICADOS MB NO 1º PARTO E MAIS DE 20 VACAS EX 50 EM 2023, ENTRE OS ANOS 2012 A 2015  
3 VEZES CONSECUTIVO O MELHOR CRIADOR HVB



FAZ. Ouro Verde - Arapoti/PR  
KORSTIAAN BRONKHORST

AFIXO BRONKHORST E BRONCARE LOCALIZADO EM ARAPOTI/PR RECONHECIDO PELO SEU GADO DE PISTA E ALTAS PRODUÇÕES, BUSCANDO PRODUÇÃO E CONFORMAÇÃO.  
REBANHO COM 175 ANIMAIS COM MÉDIA DE 38LT EM DUAS ORDENHAS.  
MAIS DE 50 ANIMAIS CLASSIFICADOS MB AO PRIMEIRO PARTO. MAIS DE 25 VACAS EX. TRÊS TÍTULOS DE CRIADOR SUPREMO.



Faz. São Cristóvão - Castro/PR  
ROELOF E JOHN PETTER

FAZENDA LOCALIZADA EM CASTRO COM GESTÃO EMPRESARIAL CARACTERÍSTICA PRINCIPAL É TRABALHAR NÚMEROS, EFICIENTE EM TODOS OS SENTIDOS, REPRODUTIVO e AUTO SUSTENTÁVEL GENETICAMENTE APRESENTA GRANDE QUALIDADE EM SEU REBANHO HOMOGÊNEO HOJE COM 450 ANIMAIS.



Santa Bárbara - Arapoti/PR  
ANA MARIA NOORDEGRAAF JONGSMA

FILHA DE UMA GERAÇÃO DE GRANDES CRIADORES DO PASSADO, REBANHO ORIUNDO DA FAZENDA CONDESSA DO SR. LEENDERT NOORDEGRAAF, SITUADA EM ARAPOTI/PR, ADOTA O SISTEMA SEMI CONFINADO COM DUAS ORDENHAS TENDO 160 VACAS E MÉDIA 34 LTS NO CONTROLE.



Chácara Recanto Alegre - Castro/PR  
ROBERT SALOMONS

JUNTO COM SEU PAI JAN JITZE SALOMONS POSSUEM UM REBANHO DE 400 VACAS EM ORDENHA NUM SISTEMA DE FREESTAL COM CAMA DE AREIA. REBANHO DE GRANDE EXPRESSÃO E CONHECIDO EM CONQUISTAS COM SEU GADO JOVEM EM PISTA. INCLUINDO MELHOR CRIADOR E EXPOSITOR DE GADO JOVEM EXPOFRISIA (CARAMBEI) E EXPOLEITE (ARAPOTI) 2023. FÊMEA JOVEM VERMELHO E BRANCO EXPOFRISIA E EXPOLEITE 2023. FÊMEA JOVEM PRETO E BRANCO EXPOLEITE 2023 E RESERVADA FÊMEA JOVEM EXPOFRISIA 2023.



Chácara Rino - Carambeí/PR  
RAPHAEL HOOGERHEIDE

AGROP. DE CARAMBEI/PR. REBANHO CONHECIDO POR SEU ALTO DESEMPENHO EM PISTAS E PRODUÇÃO INDIVIDUAIS DE SEUS ANIMAIS. BUSCANDO O EQUILÍBRIO ENTRE PRODUÇÃO E LONGEVIDADE! HOJE COM 550 VACAS EM ORDENHA COM MÉDIA ANUAL DE 43,1 LTS DE LEITE REBANHO. COM MAIS DE 190 ANIMAIS CLASSIFICADOS MB AO PRIMEIRO PARTO, MAIS DE 90 VACAS EXCELENTES E CONQUISTANDO 7 TÍTULOS DE RECORDISTAS NACIONAIS, COM 13 ANIMAIS COM PRODUÇÃO ACIMA DE 100.000 LITROS DE LEITE!



Faz. Volta Grande - Castro/PR  
EDUARD E ALVARO PETTER

REBANHO COM OBJETIVO DE CHEGAR EM 25.000 LTS DE LEITE COM UMA PRODUÇÃO MUITO ALTA EM SUAS PRIMIPIRAS E CONSEQUENTEMENTE PRODUZINDO MUITAS VACAS LONGEVAS SITUADA NA CIDADE DE CASTRO, TEM NO SEU REBANHO HOJE 550 VACAS COM MÉDIA ATUAL DE 41,25 LTS ATINGINDO 22700 LTS DIA



Chácara Emília - Castro/PR  
JOHANNES W. STRIJKER E FILHOS

MAIS DE 3 DÉCADAS NA PRODUÇÃO DE LEITE CONTA COM REBANHO DE 350 VACAS E LACTAÇÃO COM MÉDIA ANUAL DE 43 LITROS EM TRÊS ORDENHAS. FOCO NA SELEÇÃO DE ANIMAIS COM LONGEVIDADE, SAÚDE E TIPO FUNCIONAL. ANIMAIS RAÇA HOLANDESA COM CLASSIFICAÇÃO PRA TIPO E CONTROLE LEITEIRO OFICIAL.

**ANIMAIS  
DE REBANHOS  
CONSAGRADOS  
DA MAIOR  
BACIA LEITEIRA  
DO PAÍS**

FAZENDA  
**Engenho  
Velho**

JOÃO GUILHERME BRENNER

Faz. Engenho Velho - Ibituva/PR  
JOÃO GUILHERME BRENNER

PROPRIEDADE CERTIFICADA LIVRE DE TUBERCULOSE E BRUCELOSE. SISTEMA CONJUGADO DE ORDENHA ROBÓTICA E ORDENHA CONVENCIONAL. PRIMEIRO LUGAR MUNDIAL NO QUESITO MÉDIA DE PRODUÇÃO ENTRE 55 A 56 KG/DIA POR VACA DURANTE AS DUAS ÚLTIMAS SEMANAS NO SISTEMA ORDENHA ROBÓTICA DELAVAL. MÉDIA DO REBANHO DE 43 KG/DIA O MELHORAMENTO GENÉTICO DO REBANHO ENFATIZA ANIMAIS EQUILIBRADOS, MORFOLOGICAMENTE MUITO CORRETOS, BOA PRODUÇÃO DE LEITE, SÓLIDOS, VIDA PRODUTIVA E BAIXA CCS.

Informações:

**Richard  
Rabbers**  
Canal Leilão  
(42) 99935-1713



VENDEDOR: CHACARA ALEGRE - CASTRO/PR  
ROBERT SALOMONS

Lote  
00



CLIQUE E  
CONFIRA O VÍDEO

C.R.A.



# LIVRE ESCOLHA ENTRE 2 BEZERRAS

Idade: 4 Meses

BEZERRA NASCIDA

ALTITUDE RED X UNSTOPABULL X APPLE-CRISP x DOORMAN X INFRAROUGE

PAI: FARNEAR ALTITUDE-RED-ET

MÃE: C.R.A. UNSTOPABULL NELY 2086 TE

CAMPEÃ BEZERRA JÚNIOR EXPOCASTROLANDA 2022  
CAMPEÃ FÊMEA JOVEM HVB EXPOCASTROLANDA 2022  
3ª FÊMEA JOVEM HPB EXPOCASTROLANDA 2022  
CAMPEÃ BEZERRA JÚNIOR EXPOFRÍSIA 2022 HVB  
3ª FÊMEA JOVEM EXPOFRÍSIA 2022  
RESERVADA BEZERRA JÚNIOR EXPOLEITE 2022 HVB  
CAMPEÃ BEZERRA JÚNIOR AGROLEITE 2022 HVB  
RESERVADA FÊMEA JOVEM AGROLEITE 2022 HVB  
CAMPEÃ NOVILHA JÚNIOR EXPOFRÍSIA 2023 HVB  
CAMPEÃ FÊMEA JOVEM EXPOFRÍSIA 2023 HVB  
CAMPEÃ NOVILHA JÚNIOR EXPOLEITE 2023 HVB  
CAMPEÃ FÊMEA JOVEM EXPOLEITE 2023  
RESERVADA NOVILHA JÚNIOR AGROLEITE 2023

AVÔ: RIVERDOWN UNSTOPABULL

AVÓ: C.R.A. CRISP NELY 1623 TE



## Comentários

O IMPACTO DE UMA VACA NA FORMAÇÃO DE UMA LINHAGEM DE ANIMAIS VERMELHO E BRANCO NÃO É VISTO COM MUITA FREQUÊNCIA. O CASO DE C.R.A. UNSTOPABULL NELY 2086 TE É FENÔMENO QUE DEFINE O Q MUITOS JÁ SABEM, MAS POUCOS CONSEGUEM FAZER - A INFLUÊNCIA DE UMA LINHAGEM MATERNA EM TODO UM REBANHO.



VENDEDOR: FAZENDA SÃO CRISTÓVÃO - CASTRO/PR  
ROELOF E JOHN PETTER

Lote  
01



CLIQUE E  
CONFIRA O VÍDEO



# PETTER SUREAL KIMBALL 2612 - EX90

Registro: LB4658

Nascimento: 30/03/2019

KIMBALL\*RC x DERAY x DESTROY\*RC

**PROD. ATUAL: 57 KG**

**3 PARTOS**

DEL: 239 DIAS

U.P.: 15/04/2023

I.A.: 11/08/2023 - P+

TOURO: **BLUES RED**

Prev. P: 11/05/2024

PAI: SEAGULL-BAY SLVR KIMBALL-ET

MÃE: LOSPETTER SUREAL DERAY 1526 - B+82

AVÔ: GEHRKE JOHAN DERAY

AVÓ: LOSPETTER SUREAL DESTROY 1071 - B+83

08.00 3X 365D 14.984L 3,18G2,90P

## Comentários

VACA CLASSIFICADA EXCELENTE 90 PONTOS FILHA DE KIMBALL COM MÃE DERAY E PRODUÇÃO ATUAL DE 57,60 LTS POR DIA COM P+ DE BLUES RED TOURO COM MAIS DE 1900 LBS PARA LEITE, PARTO PARA 05/24, MATRIZ QUE PODERÁ SER DOADORA DE LINHAGENS PARA PISTA

### • PA DESTAQUES GENMATE

MATRIZ = +1,63 ÚBERE / +1,98 ÚBERE ANTERIOR / +1,3 DPR

PRENHEZ = 835 LBS LEITE / 429 NMS



VENDEDOR: FAZENDA SÃO CRISTÓVÃO - CASTRO/PR  
ROELOF E JOHN PETTER

Lote  
02



CLIQUE E  
CONFIRA O VÍDEO



# PETTER MARILENE MAVERICK 2939 - B+82

Registro: BR1896654 - GC-03

Nascimento: 05/05/2020

MAVERICK x ALTAFEATURE x LIN

**PROD. ATUAL: 45 KG**

**2 PARTOS**

DEL: 223 DIAS

U.P.: 01/05/2023

I.A.: 23/06/2023 - P+

**TOURO: CLARO**

Prev. P.: 23/03/2024

PAI: PROGENESIS MAVERICK

MÃE: PETTER MARILENE FEATURE 2408 - B+84

AVÔ: PEAK ALTAFEATURE-ET

AVÓ: LOSPETTER MARILENE LIN 803

04.02 2X 365D 13.783L 3,87G 3,26P

## Comentários

FILHA DE PROGENESIS MAVERICK TOURO PERSISTENTE PARA ALTAS LACTAÇÕES E COM DPR +1,8 E 1,39 PARA UBERE PRODUZIU MAIS DE 13842 LTS EM SUA PRIMEIRA LACTAÇÃO MÉDIA DE 41 LTS, ATUALMENTE NESSA LACTAÇÃO ESTÁ COM 50 LTS EM 194 DIAS DE LACTAÇÃO, MÃE CLASSIFICADA B+ 84 NO SEGUNDO PARTO, P+ DE SIEMERS CLARO FILHO DE PERFECT COM INDICES ACIMA DE +1,00 PARA OS REQUISITOS DE TIPO, UBERE E PERNAS E PÉS

### • PA DESTAQUES GENMATE

MATRIZ = 2438 TPI / 608 LBs LEITE / +0,72 TIPO / +1,30 ÚBERE / +1,9 DPR / +5,2 VP

PRENHEZ = 2739 TPI / 974 LBs LEITE / +1,74 TIPO / +1,88 ÚBERE / +1,2 DPR / +5,1 VP



VENDEDOR: FAZENDA SÃO CRISTÓVÃO - CASTRO/PR  
ROELOF E JOHN PETTER

Lote  
03



CLIQUE E  
CONFIRA O VÍDEO



# PETTER MILENA HOTJOB 3278 - MB85

Registro: BX641851  
Nascimento: 22/05/2021  
ALTAHOTJOB x LAWMAN x ALTAROBLE

**VACA SECA (06/12)**  
**1 PARTO**

DEL: 297 DIAS  
U.P.: 16/02/2023  
I.A.: 08/05/2023 - P+  
TOURO: **BRAVE**  
Prev. P.: 06/02/2024

PAI: PEAK ALTAHOTJOB-ET

MÃE: PETTER MILENA LAWMAN 2522 - B+75  
03.06 3X 286 11.372L 3,49G 3,10P

AVÔ: CO-OP MOGUL LAWMAN-ET

AVÓ: PETTER MILENA ROBLE- MB85  
02/08 3X 278D 12.759L 3,99G 3,10P

## Comentários

FILHA DE HOTJOB COM ALTOS INDICES PARA TIPO, ÚBERE E PERNA E PÊS, CLASSIFICADA MB 85  
NO PRIMEIRO PARTO P+ DE SIEMERS BRAVE (A2A2) TOURO COM MAIS DE 2000 LBS DE LEITE,  
COM + 2,05 PARA COMPOSTO DE ÚBERE FILHO DO FAMOSO TIMBERLAKE

### • PA DESTAQUES GENMATE

MATRIZ = 2435 TPI / 539 LBS LEITE / +1,41 TIPO / +1,78 ÚBERE / +0,89 PP  
PRENHEZ = 2714 TPI / 1267 LBS LEITE / +1,09 TIPO / +1,94 ÚBERE / -0,9 DPR



VENDEDOR: FAZENDA SÃO CRISTÓVÃO - CASTRO/PR  
ROELOF E JOHN PETTER

Lote  
04



CLIQUE E  
CONFIRA O VÍDEO



# PETTER FATIMA TOP-RED 3299

Registro: BX641869

Nascimento: 10/06/2021

ALTATOP-RED x GALAXY x CARSON-RED

**PROD. ATUAL: 49 KG**

**1 PARTO**

DEL: 211 DIAS

U.P.: 13/05/2023

I.A.: 15/07/2023 - P+

TOURO: **DYNASTY**

Prev. P.: 14/04/2024

PAI: KOEPON ALTATOP-RED

MÃE: **PETTER FATIMA GALAXY 2180 - MB85**  
04.02 2X 365D 13.783L 3,87G 3,26P

AVÔ: DE-SU FREDDIE GALAXY-ET

AVÓ: **LOSPETTER FATIMA CARSON-RED 1666**  
04.02 2X 365D 13.783L 3,87G 3,26P

## Comentários

FILHA DE ALTATOP RED E MÃE GALAXY, TOURO COM +2,10 PARA ÚBERE E +2,36 PARA PROFUNDIDADE DE ÚBERE ENFIM ESSE TOURO TRANSMITE FORTE COMPONENTES PARA ÚBERE E +5,7 PARA VIDA PRODUTIVA ATUALMENTE ESTÁ COM UMA MÉDIA DE 42,5 LTS NESSA LACTAÇÃO EM 182 DIAS P+ DE DYNASTY OUTRO FILHO DE PERFECT QUE REÚNE CONFORMAÇÃO COM ALTO ÍNDICE DE TPI

### • PA DESTAQUES GENMATE

MATRIZ = 2378 TPI / 758 LBS LEITE / +1,32 TIPO / +1,89 ÚBERE / -0,3 DPR  
PRENHEZ = 2776 TPI / 727 LBS LEITE / +2,14 TIPO / +2,20 ÚBERE / +0,2 DPR



VENDEDOR: FAZENDA SÃO CRISTÓVÃO - CASTRO/PR  
ROELOF E JOHN PETTER

Lote  
05



CLIQUE E  
CONFIRA O VÍDEO



# PETTER KARRICA PURSUIT 3334 - B+82

Registro: BX645997  
Nascimento: 09/07/2021  
PURSUIT x BENNING x SHAMROCK

**PROD. ATUAL: 48 KG**  
**1 PARTO**

DEL: 189 DIAS  
U.P.: 04/06/2023  
I.A.: 03/09/2023 - P+  
TOURO: **DYNASTY**  
Prev. P.: 03/06/2024

PAI: PINE-TREE-I PURSUIT

MÃE: **PETTER KARRICA BENNING 2538 - B+84**  
03.08 3X 365D 16.297L 3,59G 2,97P

AVÔ: **QUIET-BROOK-D BENNING-ET**

AVÓ: **LOSPETTER KARRICA SHAMROCK 1402 FIV**  
02.11 2X 365D 15.111L 2,58G 3,05P

## *Comentários*

FILHA DE PURSUIT TOURO ÍCONE DA RAÇA COM 1550 LBS PARA LEITE E +7,0 PARA VIDA PRODUTIVA COM TODOS OS INDICES PARA COMPOSTOS ACIMA DE +1,00 P+ DE DYNASTY FILHO DE PERFECT COM PRODUÇÃO ATUAL DE 42,5 LTS NA LACTAÇÃO, MÃE FILHA DE BENNING COM LACTAÇÕES ACIMA DE 16000 LTS EM 365 DIAS

### • PA DESTAQUES GENMATE

MATRIZ = 2684 TPI / 971 LBS LEITE / +1,27 TIPO / +1,28 ÚBERE / +0,1 DPR  
PRENHEZ = 2931 TPI / 876 LBS LEITE / +2,25 TIPO / +1,98 ÚBERE / +0,3 DPR



VENDEDOR: FAZENDA SÃO CRISTÓVÃO - CASTRO/PR  
ROELOF E JOHN PETTER

Lote  
06



CLIQUE E  
CONFIRA O VÍDEO



# PETTER NICE YIS 3423 - MB85

Registro: BX656687  
Nascimento: 31/10/2021  
YIS x SILVER x ALTAGEDDY

**PROD. ATUAL: 39 KG**  
**1 PARTO**

DEL: 123 DIAS  
U.P.: 09/08/2023  
I.A.: 17/11/2023  
TOURO: **ZANINI**

PAI: DELICIOUS CHARL YIS-ET

MÃE: PETTER NICE SILVER 2469 - MB87

AVÔ: SEAGULL-BAY SILVER-ET

AVÓ: LOSPETTER NICE GEDDY 1734 - MB87

## *Comentários*

MAIS UM EXEMPLAR COM CLASSIFICAÇÃO DE MB85 NO PRIMEIRO PARTO FILHA DE YIS TOURO COM ÓTIMO ÍNDICE PARA SCC 2,63 E DPR + , MÃE FILHA DE SILVER CLASSIFICADA MB87 NO PRIMEIRO PARTO COM A AVÓ TAMBÉM CLASSIFICADA MB87 , UMA ÓTIMA FAMÍLIA DE CONFORMAÇÃO INSEMINADA DE CLARO

• **PA DESTAQUES GENMATE**

**MATRIZ = 2603 TPI / 824 LB\$ LEITE / +1,09 ÚBERE / +0,0 DPR**



VENDEDOR: FAZENDA SÃO CRISTÓVÃO - CASTRO/PR  
ROELOF E JOHN PETTER

Lote  
07



CLIQUE E  
CONFIRA O VÍDEO



# PETTER IVANIZA ROYAL 3429 - B+83

Registro: BX656688

Nascimento: 10/11/2021

ROYAL x TAILOR x ERICA GOLDWYN 2 JOYA

PROD. ATUAL: 42 KG

1 PARTO

DEL: 124 DIAS

U.P.: 08/08/2023

I.A.: 10/11/2023

TOURO: MARTEZ

PAI: DENOVO 14652 ROYAL-ET

MÃE: PETTER IVANIZA TAILOR 2829

AVÔ: DE-SU 12128 TAILOR-ET

AVÓ: PETTER IVANIZA GOLDWYN JOYA 2328 - MB86

04.01 3X 331D 14.160L 3,55G 3,09P

## Comentários

CLASSIFICADA B+ 83 COM 40 LTS DE MÉDIA NESTA LACTAÇÃO EM 95 DIAS COM PICO DE 48 LTS , PURO LEITE PARA UM ANIMAL COM 25 MESES , INSEMINADA COM CLARO TOURO COM MAIS DE 2900 DE TPI E DPR + AVÓ CLASSIFICADA MB86 NETA DO GOLDWYN

• PA DESTAQUES GENMATE

MATRIZ = 2544 TPI / 672 LB\$ LEITE / +1,42 ÚBERE / +0,3 DPR



VENDEDOR: FAZENDA SÃO CRISTÓVÃO - CASTRO/PR  
ROELOF E JOHN PETTER

Lote  
08



CLIQUE E  
CONFIRA O VÍDEO



# PETTER GRABER RUBICON 2727 - EX93

Registro: BX595811  
Nascimento: 01/09/2019  
RUBICON X BOURBON X ALTAIRNET

PROD. ATUAL: 60 KG  
3 PARTOS

DEL: 188 DIAS  
U.P.: 04/06/2023  
I.A.: 29/07/2023 - P+  
TOURO: CLARO  
Prev. P.: 01/05/2024

PAI: EDG RUBICON-ET

MÃE: W H H GRABER BOURBON 1168 - MB86

AVÔ: WA-DEL ABS BOURBON-ET

AVÓ: W H H GRABER ELLEN AIRNET - MB86  
04.11 2X 365D 14.884L 2,68G 3,04P

## Comentários

ESSE LOTE REÚNE TUDO, LEITE, CLASSIFICAÇÃO, PEDIGREE, TIPO E UMA VACA TOTALMENTE BALANCEADA COM MB85 NO PRIMEIRO PARTO E AGORA EX93 PONTOS NO SEU TERCEIRO PARTO PRODUZINDO NADA MAIS NADA MENOS DE 54 LTS NESSA LACTAÇÃO COM 159 DIAS EM ANDAMENTO, ATUALMENTE COM 60 LTS DE LEITE FILHA DO LENDÁRIO EDG RUBICON ÍCONE DA RAÇA QUE DISPENSA COMENTÁRIO, A AVÓ WHH GRABER ELLEN AIRNET ESTÁ PRÓXIMO DE PRODUZIR ACIMA DE 100 MIL LTS EM 7 LACTAÇÕES ESTÁ ATUALMENTE COM 94236 LTS EM 2527 DIAS CLASSIFICADA MB86, BISAVÓ 85188 LTS EM 5 LACTAÇÕES DE 2625 DIAS, VACA FÉRTIL POIS ESTÁ ATUALMENTE PRENHA DENOVO DO SIEMERS CLARO PARINDO SEMPRE DENTRO DE 365 DIAS

### • PA DESTAQUES GENMATE

MATRIZ = 2543 TPI / 850 LBS LEITE / +0,82 PERNAS E PÉS  
PRENHEZ = 2780 TPI / 1068 LBS LEITE / +1,69 ÚBERE



VENDEDOR: CHÁCARA OURO VERDE - ARAPOTI/PR  
KORSTIAAN BRONKHORST

Lote  
09



CLIQUE E  
CONFIRA O VÍDEO



# BRONKHORST KITTY 619 CRUSHABULL - MB86

Registro: BX651398

Nascimento: 15/08/2021

CRUSHABULL X FORTUNE X IMPRESSION

**PROD. ATUAL: 37 KG**

**1 PARTO**

DEL: 124 DIAS

U.P.: 08/08/2023

I.A.: 06/11/2023

TOURO: **PARBO**

PAI: OH-RIVER-SYC CRUSHABULL-ET

MÃE: BRONKHORST KITTY 423 FORTUNE - EX90

AVÔ: PROGENESIS FORTUNE

AVÔ: BRONKHORST KITTY 320 IMPRESSION- EX91

06.01 2X 365D 13.874L 3,12G 2,78P

## Comentários

LOTE COM A MAIOR CLASSIFICAÇÃO DE PRIMEIRO PARTO MB86, MÃE FORTUNE CLASSIFICADA EX90 COM PRODUÇÃO 14600 LTS EM 302 DIAS COM DUAS ORDENHAS, AVÔ IMPRESSION EX91 PORTANTO TEMOS AÍ UMA GERAÇÃO TRIPLA DE CLASSIFICAÇÕES ACIMA DA MÉDIA, FILHA DE CRUSHABULL TOURO COM +3,50 PARA TIPO E +2,99 PARA ÚBERE PRODUÇÃO ATUAL DE 37 LTS

• **PA DESTAQUES GENMATE**

**MATRIZ = 2269 TPI / +2,51 TIPO / +2,19 ÚBERE / +3,54 UB ANT / -0,1 DPR**



VENDEDOR: CHÁCARA OURO VERDE - ARAPOTI/PR  
KORSTIAAN BRONKHORST

Lote  
10



CLIQUE E  
CONFIRA O VÍDEO



# BRONKHORST KITTY 533 OXIGEN - MB85

Registro: BX620955  
Nascimento: 03/09/2020  
OXIGEN X FORTUNE X IMPRESSION

**PROD. ATUAL: 52 KG**  
**2 PARTOS**

DEL: 91 DIAS  
U.P.: 10/09/2023

PAI: PROGENESIS OXYGEN

MÃE: BRONKHORST KITTY 423 FORTUNE - EX90  
03.06 2X 365D 14.559L 3,36G 2,98P

AVÔ: PROGENESIS FORTUNE

AVÓ: BRONKHORST KITTY 320 IMPRESSION - EX91  
06.01 2X 365D 13.874L 3,12G 2,78P

## Comentários

SEGUNDO PARTO FILHA DE OXYGEN CLASSIFICADA B+82 MÃE FORTUNE CLASSIFICADA EX90 COM PRODUÇÃO 14600 LTS EM 302 DIAS COM DUAS ORDENHAS, AVÓ IMPRESSION EX91 PORTANTO TEMOS AÍ UMA GERAÇÃO TRIPLA DE CLASSIFICAÇÕES ACIMA DA MÉDIA, PRODUÇÃO MÉDIA DE 50 LTS NA LACTAÇÃO

• **PA DESTAQUES GENMATE**

**MATRIZ = 2471 TPI / 653 LB\$ LEITE / +1,14 TIPO / +1,43 ÚBERE / +2,46 UB ANT**



Lote  
11



CLIQUE E  
CONFIRA O VÍDEO



# BRONKHORST SANDRA 615 CRUSHABULL - B+84

Registro: BX651388

Nascimento: 07/08/2021

CRUSHABULL X ALTATOOHOT X DETROIT

**PROD. ATUAL: 36 KG**

**1 PARTO**

DEL: 142 DIAS

U.P.: 21/07/2023

I.A.: 20/10/2023

TOURO: **CHIEF**

Prev. P.: 21/07/2024

PAI: OH-RIVER-SYC CRUSHABULL-ET

MÃE: BRONKHORST SANDRA 478 TOO HOT - B+82  
03.06 2X 365D 14.559L 3,36G 2,98P

AVÔ: PEAK ALTATOOHOT-ET

AVÓ: BRONKHORST SANDRA 73 DETROIT - EX92  
03.11 2X 365D 14.004L 4,11G 3,47P

## Comentários

FILHA DE CRUSHABULL COM MÃE TOO HOT PEDIGREE DE MUITA CONFORMAÇÃO MÉDIA DE 35 LTS NA LACTAÇÃO EM 113 DIAS , AVÓ FILHA DE ALTADETROIT CLASSIFICADA EX92 COM LACTAÇÃO DE 14000 LTS EM 365 DIAS 2X , BISAVÓ FILHA DE DENZEL CLASSIFICADA MB88 COM UMA LACTAÇÃO DE 14700 LTS EM 365 DIAS 2X PRÓXIMA MÃE FILHA DE ZESTY MB88 , TEMOS PORTANTO GERAÇÕES BEM CLASSIFICADAS MB NESSA FAMÍLIA

### • PA DESTAQUES GENMATE

MATRIZ = 2262 TPI / +3,12 TIPO / +2,42 ÚBERE / +1,14 PP / +3,97 UB ANT / -0,5 DPR

PRENHEZ = 2340 TPI / 517 LBS LEITE / +3,05 TIPO / + 2,57 ÚBERE / +4,01 UB POST



VENDEDOR: CHÁCARA OURO VERDE - ARAPOTI/PR  
BERNHARD E NICOLAAS BRONKHORST

Lote  
12



CLIQUE E  
CONFIRA O VÍDEO



# BRONCARE CLARA 40 ALTITUDE - B+83

Registro: BB27538  
Nascimento: 30/07/2021  
ALTITUDE X PICKFISH X KYLIAN

**PROD. ATUAL: 34 KG**  
**1 PARTO**

DEL: 170 DIAS  
U.P.: 23/06/2023  
I.A.: 14/11/2023  
TOURO: **HIGHCUP**

PAI: FARNEAR ALTITUDE-RED-ET

MÃE: BRONCARE CLARA 19 PICKFISH RED  
02.11 2X 365D 12.846L 3,33G 3,36P

AVÔ: MR BLONDIN PICKFISH-RED-ET

AVÓ: BRONKHORST CLARA 235 KYLIAN  
05.09 2X 365D 11.850L 3,81G 3,41P

## Comentários

FILHA DE ALTITUDE CLASSIFICADA B+83 COM MÃE PICKFISH RED E AVÓ KYLIAN E BISAVÓ  
FIDELITY MB88 GERAÇÕES DE VACAS CONSISTENTES  
COM VIDA PRODUTIVA INSEMINADA DE HOPEN RED

• **PA DESTAQUES GENMATE**

**MATRIZ = 2189 TPI / +1,76 TIPO / +1,70 ÚBERE / +0,94 81 / +2,14 UB ANT**



Lote  
13



CLIQUE E  
CONFIRA O VÍDEO

Analândia  
Gado Holandês



# BUR JR. DEFIANT GENA 4097 TE - MB87

Registro: LB5243

Nascimento: 01/06/2020

DEFIANT x DEBONAIR-RED x SEPTEMBER

PROD. ATUAL: 48 KG

2 PARTOS

DEL: 180 DIAS

U.P.: 13/06/2023

I.A.: 09/10/2023

TOURO: **HIGHLIFE**

PAI: SCIENTIFIC B DEFIANT-ET

MÃE: J.E.N. GENA DEBONAIR RED-FIV - MB88  
06.08 2X 365D 11.152L 3,24G 3,40P

AVÔ: SCIENTIFIC DEBONAIR-RED-ETS

AVÓ: J.E.N. BONECA SEPT.-TE - MB88  
05.01 3X 365D 16.348L 2,52G 3,46P



JEN GENA DEBONAIR RED - MB88

## Comentários

HVB CLASSIFICADA MB87 NO SEGUNDO PARTO FILHA DE DEFIANT E MÃE DEBONAIR RED QUE FOI A GRANDE CAMPEÃ HVB AGROLEITE 2015, ATUALMENTE COM 44 LTS DE MÉDIA NA LACTAÇÃO EM 151 DIAS E COM PICO DE PRODUÇÃO DE 49 LTS EM 2 ORDENHAS, MÃE E AVÓ CLASSIFICADA MB88 DE FAMÍLIA IMPORTADA FAMÍLIA DE CONFORMAÇÃO

• PA DESTAQUES GENMATE

MATRIZ = +1,57 TIPO / +0,75 ÚBERE / +0,82 PP / +2,6 DPR / +2,7 VP



VENDEDOR: FAZENDA ANALÂNDIA - CASTRO/PR  
REINALDO DE BOER

Lote  
14



CLIQUE E  
CONFIRA O VÍDEO

Analândia  
Gado Holandês



# BUR JR. RUBELS-RED HELIOCITA 4143 TE - B+80

Registro: BB24671

Nascimento: 16/07/2020

RUBELS RED x PAT-RED x RAGER-RED

PROD. ATUAL: 23 KG

1 PARTO

DEL: 393 DIAS

U.P.: 12/11/2022

I.A.: 22/05/2023 - P+

TOURO: **TASKFORCE P RED**

PREV. P.: 25/12/2023

PRENHA DE FÊMEA

PAI: HOOGERHORST DG OH RUBELS-RED

MÃE: BUR JR. PAT RED HELIOCITA 3656 - EX90  
03.10 2X 363D 12.800L 3,93G 3,43P

AVÔ: COYNE-FARMS SYMPATI PAT-RED

AVÓ: BUR JR. HELIOCITA 3164 - EX91  
04.02 3X 365D 11.985L 3,94G 3,04P



BUR JR HELIOCITA 2109 - MB88

## Comentários

FILHA DO FAMOSO RUBELS RED PAI DE MUITOS TOUROS DA RAÇA HVB E DA FAMOSA FAMÍLIA DAS HELIOCITA'S DA FAZENDA ANALÂNDIA MÃE CLASSIFICADA EX90, AVÔ CLASSIFICADA EX91, BISAVÔ BUR JR HELIOCITA 2019 MB88 FILHA DE BAXTER GRANDE CAMPEÃ HVB EXPOFRISIA 2015, MAIS DE 10 GERAÇÕES CLASSIFICADAS MB E EX, OPORTUNIDADE ÚNICA DE ADQUIRIR UMA MATRIZ DESSA FAMÍLIA EXTRAORDINÁRIA EM CONFORMAÇÃO, LONGEVIDADE E DE PISTAS

P+ DE TASKFORCE PRENHA DE "FÊMEA" COM PARTO PREVISTO 25/12/2023

• PA DESTAQUES GENMATE

MATRIZ = 2682 TPI / 892 LBS LEITE / +1,54 TIPO / +1,42 ÚBERE / -0,9 DPR



VENDEDOR: FAZENDA ANALÂNDIA - CASTRO/PR  
REINALDO DE BOER

Lote  
15



CLIQUE E  
CONFIRA O VÍDEO

*Analândia*  
Gado Holandês



# BUR JR. EINSTEIN ALAN'S 4320 TE - B+84

Registro: BX646690  
Nascimento: 12/02/2021  
EINSTEIN x FRESNO x ORION

**PROD. ATUAL: 50 KG**  
**1 PARTO**

DEL: 264 DIAS  
U.P.: 21/03/2023  
I.A.: 17/07/2023 - P+  
TOURO: **DADIVOSO**  
PREV. P: 17/04/2024  
PRENHA DE FÊMEA

PAI: SILVERRIDGE V EINSTEIN

MÃE: BUR JR. FRESNO ALAN'S 3817- MB84

AVÔ: LEANINGHOUSE FRESNO22175-ET

AVÓ: BUR JR. ORION ALAN'S 3261 - MB85  
05.00 2X 365D 13.387L 3,81G 3,06P

## *Comentários*

CLASSIFICADA B+ 84 FILHA DE SILVERRIDGE EINSTEIN TOURO COM MAIS DE 3000 DE TPI PRODUÇÃO ATUAL DE 50 LTS E PRODUÇÃO MÉDIA NA LACTAÇÃO DE 43,5 LTS EM 235 DIAS, P+ DE ALTADADIVOSO DE "FEMÊA" COM 3000 DE TPI PREVISÃO DE PARTO 04/24, PACOTE DE CONFORMAÇÃO E TPI ALTO E MUITO LETE EM DUAS ORDENHAS

### • PA DESTAQUES GENMATE

MATRIZ = 2819 TPI / 1278 LB'S LEITE / +1,62 TIPO / +1,71 ÚBERE / -0,1 DPR  
PRENHEZ = 2885 TPI / 1208 LB'S LEITE / +1,26 TIPO / +1,53 ÚBERE / + 2,47 UB POST / +5,2 VP



VENDEDOR: FAZENDA ANALÂNDIA - CASTRO/PR  
REINALDO DE BOER

Lote  
16



CLIQUE E  
CONFIRA O VÍDEO

Analândia  
Gado Holandês



# BUR JR. MONTANA ANDREA 4340 - B+83

Registro: BX636632  
Nascimento: 20/03/2021  
MONTANA x SAMARITAN x SILVER

PROD. ATUAL: 36 KG  
1 PARTO

DEL: 277 DIAS  
U.P.: 08/03/2023  
I.A.: 26/06/2023 - P+  
TOURO: **EARLYBIRD**  
PREV. P.: 26/03/2024  
PRENHA DE FÊMEA

PAI: RICHMOND-FD MONTANA-ET

MÃE: BUR JR. SAMARITAN ANDREA 3785 TE- MB85  
03.06 2X 365D 14.559L 3,36G 2,98P

AVÔ: PARKHURST SAMARITAN

AVÓ: BUR JR. SILVER ANDREA 3290 TE - EX92  
05.04 2X 365D 14.246L 3,39G 3,04P

## Comentários

CLASSIFICADA B+ 83 FILHA DE RICHMOND MONTANA E MÃE SAMARITAN CLASSIFICADA MB85 PRIMEIRO PARTO COM LACTAÇÃO DE 14500 LTS EM 365 DIAS EM DUAS ORDENHAS, P+ DE EARLYBIRD E DE "FÊMEA" COM TPI 3100 E DPR + A2A2, 108 PARA G E COMPOSTO DE ÚBERE +2,23, PARTO PREVISTO PARA 03/24, RESALTANDO QUE AVÓ FILHA DE SILVER FOI CLASSIFICADA EX 92 TAMBÉM COM LACTAÇÕES DE 14000 LTS EM 365 DIAS, PORTANTO MAIS UMA FAMÍLIA DE PRODUÇÃO E CONFORMAÇÃO DA FAZENDA ANALÂNDIA

### • PA DESTAQUES GENMATE

MATRIZ = 2643 TPI / 1158 LB\$ LEITE / +1,43 TIPO / +1,35 ÚBERE / -0,3 DPR  
PRENHEZ = 2919 TPI / 992 LB\$ LEITE / +1,60 TIPO / +1,82 ÚBERE / +0,5 DPR / +4,8 VP



VENDEDOR: FAZENDA ANALÂNDIA - CASTRO/PR  
REINALDO DE BOER

Lote  
17



CLIQUE E  
CONFIRA O VÍDEO

*Analândia*  
Gado Holandês



# BUR JR. TOP-RED ARIEL 4425

Registro: BB27549

Nascimento: 08/07/2021

ALTATOP-RED x COLT P-RED x INFRAROUGE

PROD. ATUAL: 37 KG

1 PARTO

DEL: 78 DIAS

U.P.: 23/09/2023

PAI: KOEPON ALTATOP-RED

MÃE: BUR JR. ARIEL 2797 TE - EX90  
06.03 2X 365D 14.214L 3,30G 2,99P

AVÔ: SANDY-VALLEY COLT P-RED-TW

AVÓ: BUR JR. ARIEL 2411 TE - MB86  
03.00 2X 365D 10.792L 3,32G 3,14P



CONSTANTINATION HISPANA INTEGRAL - EX92  
GRANDE CAMPEÃ EXPOFRISIA 2022  
GRANDE CAMPEÃ CAPAL ARAPOTI 2022

## *Comentários*

VACA FAZ PARTE DA MESMA FAMÍLIA DA GRANDE CAMPEÃ HVB EXPOFRISIA E CAPAL 2022, FILHA DE ALTATOP RED, TOURO COM +2,10 PARA ÚBERE E +2,36 PARA PROFUNDIDADE DE ÚBERE ENFIM ESSE TOURO TRANSMITE FORTE COMPONENTES PARA ÚBERE E +5,7 PARA VIDA PRODUTIVA, MÃE FILHA DE COLT P RED CLASSIFICADA EX 90 COM PRODUÇÃO DE 67552 LTS EM 1892 DIAS PRODUÇÃO ATUAL DE 37,50 LTS DE LEITE

• PA DESTAQUES GENMATE

MATRIZ = 2246 TPI / 531 LBS LEITE / + 0,85 TIPO / +1,44 ÚBERE / +0,5 DPR



Lote  
18



CLIQUE E  
CONFIRA O VÍDEO



# RCH ARIANE 1771 DISCUS - MB85

Registro: HOBRAF23891  
Nascimento: 05/02/2021  
DISCUS X LEXICON X DOLMAN

**PROD. ATUAL: 53 KG**  
**1 PARTO**

DEL: 337 DIAS  
U.P.: 07/01/2023  
I.A.: 21/04/2023 - P+  
TOURO: **MAIN STAGE**  
PREV. P: 21/01/2024  
PRENHA DE FÊMEA

PAI: KINGS-RANSOM H DISCUS-ET

MÃE: RCH ARIANE 1410 DOLMAN LEXICON - EX92  
03.09 3X 365D 18.554L 3,58G 3,38P

AVÔ: GENERVATIONS LEXICON

AVÔ: BOERTJE ARIANE 700 TE

## Comentários

CLASSIFICADA MB85 PRIMEIRO PARTO, LACTAÇÃO ATUAL ESTÁ COM 14721 LTS EM 308 DIAS COM MÉDIA DE INCRÍVEIS 47,7 LTS NA LACTAÇÃO, P+ DE MAIN STAGE DE "FEMÊA" TOURO COM 2402 LBS PARA LEITE E OS INDICES PARA COMPOSTOS DE TIPO E ÚBERE ACIMA DE +1,00 MÃE FILHA DE LEXICON CLASSIFICADA EX92 COM LACTAÇÃO DE 18554 LTS DE LEITE EM 365 DIAS AOS 03/09, PRODUÇÃO VITALÍCIA DE 87496 LTS EM 4 LACTAÇÕES

### • PA DESTAQUES GENMATE

MATRIZ = 2159 TPI / 361 LBS LEITE / +0,96 TIPO / +0,73 ÚBERE / -0,4 DPR  
PRENHEZ = 2605 TPI / 1396 LBS LEITE / +1,34 TIPO / +1,41 ÚBERE / +0,1 DPR



Lote  
19



CLIQUE E  
CONFIRA O VÍDEO



## RCH NARA 2019 RUBELS-RED

Registro: HOBRAF48425

Nascimento: 16/12/2021

RUBELS RED X ASTROLOGER RED X FIDELITY

**NOVILHA AMOJANDO**

**ACOMPANHA FÊMEA AO PÉ**

I.A.: 28/02/2023 - P+

TOURO: **NETWORK RED**

PREV. P: 28/11/2023

PRENHA DE FÊMEA

PAI: HOOGERHORST DG OH RUBELS-RED

MÃE: RCH NARA 1465 ASTRO

02.11 3X 365D 16.575L 3,58G 3,55P

AVÔ: J-MOR PAT ASTROLOGER-RED-ET

AVÓ: RCH NARA 643 FIDELITY - MB85

05.08 3X 335D 14.551L 3,25G 3,67P

### Comentários

CAMPEÃ DE CATEGORIA NA EXPOFRISIA PARTICIPANDO DA GRANDE FINAL COM 6 ANIMAIS, CAMPEÃ DE CATEGORIA EM ESTEIO TAMBEM CONCOREU ENTRE AS 5 FINALISTAS PARA FEMEA JOVEM NO HPB, RESERVADA CAMPEÃ DE CATEGORIA NA AGROLEITE E ARAPOTI 2023, FILHA DO LENDÁRIO RUBELS RED PAI DE MUITOS TOUROS HVB, E MÃE ASTROLOGER RED COM UMA PRODUÇÃO DE 16500 LTS EM 365 DIAS AOS 02/11 NA SEGUNDA LACTAÇÃO MÉDIA DE 45 LTS NA LACTAÇÃO, AVÓ FIDELITY MB85 TAMBÉM COM UMA PRODUÇÃO DE 15824 LTS EM 288 DIAS AOS 04/09 MÉDIA DE 55 LTS NA LACTAÇÃO P+ DE NETWORK RED DE "FÊMEA" TOURO A2A2, COM 1556 LBS DE LEITE E 2808 DE TPI

#### • PA DESTAQUES GENMATE

MATRIZ = 2365 TPI / 404 LBS LEITE / +1,36 TIPO / +1,08 ÚBERE / +1,19 PP

PRENHEZ = 2749 TPI / 1164 LBS LEITE / +1,82 TIPO / +1,71 ÚBERE / -0,5 DPR / +4,0 VP



Lote  
20



CLIQUE E  
CONFIRA O VÍDEO



# RCH MALHADA 1995 APPLEFREE-RED

Registro: BB27731  
Nascimento: 10/11/2021  
APPLEFREE X ABSOLUTE X DESTRY

PROD. ATUAL: 45 KG  
1 PARTO

DEL: 94 DIAS  
U.P.: 07/09/2023  
I.A.: 10/11/2023  
TOURO: **TRICKY RED**

PAI: ST GEN RR APPLEFREE-RED-ET

MÃE: RCH MALHADA 1443 ABSOLUTE  
02.01 3X 365D 12.123L 2,35G 3,43P

AVÔ: APPLES ABSOLUTE-RED-ET

AVÓ: RCH MALHADA 661 DESTRY TE - MB85  
02.02 3X 365D 15.406L 3,60G 3,62P

## Comentários

NAS EXPOSIÇÕES DESSE ANO POSICIONOU-SE EM TERCEIRO E QUARTO LUGAR DA QUAL PARTICIPOU APÓS O PARTO COM A APRESENTAÇÃO DESSE ÚBERE ESSE ANO É UMA FORTE CANDIDATA CONCORRENDO NA CATEGORIA 2 SENIOR, FILHA DE APPLEFREE RED PRODUZINDO 38 LTS DE MÉDIA NA LACTAÇÃO, MÃE ABSOLUTE RED, E AVÓ FILHA DE DESTRY RED MB85 COM MAIS DE 73846 LTS DE PRODUÇÃO VITALICIA EM 5 LACTAÇÕES 1721 DIAS MÉDIA DE 43 LTS, COM 3 LACTAÇÕES ACIMA DE 15000 LTS EM 365 DIAS CONTINUA EM PRODUÇÃO NA FAZENDA, BISAVÓ FILHA DE PARK ACME MB85 PRODUÇÃO VITALICIA DE 90730 LTS EM 7 LACTAÇÕES, GERAÇÕES COM CLASSIFICAÇÃO ACIMA DE MB85

### • PA DESTAQUES GENMATE

MATRIZ = 2437 TPI / 1071 LBS LEITE / +1,25 TIPO / +1,61 ÚBERE / +0,58 PP / +2,77 UB ANT



VENDEDOR: FAZENDA ENGENHO VELHO - IMBITUVA/PR  
JOÃO GUILHERME BRENNER

Lote  
22



CLIQUE E  
CONFIRA O VÍDEO

FAZENDA

Engenho  
Velho

JOÃO GUILHERME BRENNER



# ENGENHO DO LAGO JACUZZI EARLENE 2289 - B+84

Registro: BB27729  
Nascimento: 25/07/2021  
JACUZZI X PRESTIGE X DOORMAN

PROD. ATUAL: 43 KG  
1 PARTO

DEL: 103 DIAS  
U.P.: 29/08/2023  
I.A.: 10/11/2023  
TOURO: **REBEL RED SEX**

PAI: DELTA JACUZZI-RED

MÃE: ENGENHO DO LAGO PRESTIGE  
EARLENE 1895 TE - MB85

AVÔ: BARENDONK PRESTIGE-RED

AVÔ: A.L. DOORMAN ARLENE 1578  
REDLINER - EX91

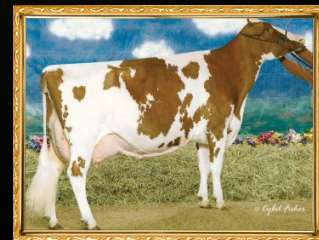

GREENLEA RUB MARLENE-RED-ET EX-94

UMA DASELHORES FAMÍLIA DO VERMELHO DO MUNDO !  
4 GERAÇÃO DE VACAS EXCELENTES

## Comentários

NOVILHA DE PRIMEIRO PARTO CLASSIFICADA B+84 FILHA DO TOURO MAIS FAMOSO EM NVI NA HOLANDA DELTA JACUZZI RED COM UMA MÃE TAMBEM DA BATERIA HOLANDESA BARENDONK PRESTIGE CLASSIFICADA MB85 NO SEGUNDO PARTO , COM UMA PRODUÇÃO MEDIA DIARIA ATUAL DE 49,25 LTS EM 169 DIAS E COM UMA AVÓ FILHA DE DOORMAN EX91

• PA DESTAQUES GENMATE

MATRIZ = 2472 TPI / 67 G 0,25% / +1,08 PP / +2,72 \$CS



VENDEDOR: CHACARA RECANTO ALEGRE - CASTRO/PR  
ROBERT SALOMONS

Lote  
23



CLIQUE E  
CONFIRA O VÍDEO

C.R.A.



# C.R.A. TOPONYM PIEBERTJE 2103

Registro: BX656519  
Nascimento: 27/09/2021  
TOPONYM X FORTUNE X ENDURE

**PROD. ATUAL: 40 KG**  
**1 PARTO**

DEL: 109 DIAS  
U.P.: 23/08/2023  
I.A.: 30/10/2023  
**TOURO: PERFECTO**

PAI: WESTCOAST TOPONYM

MÃE: C.R.A. FORTUNE PIEBERTJE 1431 - B+82  
02.09 3X 365D 18.259L 3,47G 3,11P

AVÔ: PROGENESIS FORTUNE

AVÓ: C.R.A. ENDURE PIEBERTJE 1187 - B+81

## Comentários

FILHA DE TOPONYM COM 40 LTS DE MEDIA NA LACTAÇÃO, MÃE FILHA DE FORTUNE CLASSIFICADA B+82  
COM LACTAÇÃO DE 18259 LTS EM 365 DIAS NA SUA SEGUNDA LACTAÇÃO MEDIA DE 50 LTS, NA ATUAL LACTAÇÃO  
ESTÁ COM 52 LTS EM 263 DIAS INSEMINADA COM PERFECTO 2982 DE TPI E 2,13 DE UBERE E 1,38 PP

### • PA DESTAQUES GENMATE

MATRIZ = 2484 TPI / 381 LBs LEITE / +1,09 TIPO / +1,24 ÚBERE / +4,2 VP / +1,8 DPR



VENDEDOR: CHACARA RECANTO ALEGRE - CASTRO/PR  
ROBERT SALOMONS

Lote  
24



CLIQUE E  
CONFIRA O VÍDEO

C.R.A.



# C.R.A. ZASBERILLA GUAJUVIRA 2195 TE

Registro: BX672455

Nascimento: 31/12/2021

ZASBERRILLA X FORTUNE X SUPERSOT

PROD. ATUAL: 37 KG

1 PARTO

DEL: 76 DIAS

U.P.: 25/09/2023

PAI: CLAYNOOK ZASBERILLA

MÃE: C.R.A. FORTUNE GUAJUVIRA 1589  
01.09 3X 365D 12.549L 3,37G 2,88P

AVÔ: PROGENESIS FORTUNE

AVÓ: C.R.A. SUPERSHOT GUAJUVIRA 1146 - B+81  
03.08 3X 365D 17.211L 3,47G 3,07P

## Comentários

FILHA DE ZASBERILLA COM 38 LTS DE MÉDIA NA LACTAÇÃO, MÃE FILHA DE FORTUNE COM 50 LTS DE MÉDIA NA SEGUNDA LACTAÇÃO EM 275 DIAS, AVÓ FILHA DE SUPERSHOT COM LACTAÇÕES DE 17211 LTS EM 365 DIAS

• PA DESTAQUES GENMATE

MATRIZ = 2759 TPI / 1125 LBS LEITE / +1,65 TIPO / +1,99 ÚBERE / +2,5 VP / +2,83 UB ANT



VENDEDOR: FAZENDA VOLTA GRANDE - CASTRO/PR  
EDUARD E ALVARO PETTER

Lote  
25



CLIQUE E  
CONFIRA O VÍDEO



# DATIJUCA CORPS BEV 4056 - B+82

Registro: BX640420  
Nascimento: 02/04/2021  
CORPS X M-LECHE X ALTABOB

**PROD. ATUAL: 50 KG**  
**1 PARTO**

DEL: 115 DIAS  
U.P.: 17/08/2023  
I.A.: 19/10/2023 - P+  
TOURO: **FULHAM**  
Prev. P.: 20/07/2024

PAI: STANTONS SS CORPS-ET

MÃE: DATIJUCA M-LECHE BEV 3156 TE - B+82

AVÔ: BUTZ-HILL M-LECHE 54847-ET

AVÓ: DATIJUCA BOB BEV 2655 - MB85  
04.06 3X 348D 13.805L 3,58G 3,36P

## Comentários

CLASSIFICADA B+ 82 COMPRODUÇÃO MEDIA DE 50 LTS NA PRIMEIRA LACTAÇÃO EM 86 DIAS, FILHA DE STANTONS CORPS, TOURO PROVADO A2A2, COM INDICE PARA ÚBERE + 1,17, MÃE FILHA DE M-LECHE, AVÔ FILHA DE ALTABOB MB85 COM PRODUÇÃO DE 14677 LTS EM 288 DIAS MÉDIA DE 50 LTS NESSA LACTAÇÃO

• **PA DESTAQUES GENMATE**

**MATRIZ = 2338 TPI / 374 LBS LEITE / +0,91 TIPO / +0,73 ÚBERE**



VENDEDOR: FAZENDA VOLTA GRANDE - CASTRO/PR  
EDUARD E ALVARO PETTER

Lote  
26



CLIQUE E  
CONFIRA O VÍDEO



# DATIJUCA AUSTIN PREA 4239 - B+ 82

Registro: BX657427  
Nascimento: 14/09/2021  
AUSTIN X ALTAMULET X JASPER

**PROD. ATUAL: 47 KG**  
**1 PARTO**

DEL: 87 DIAS  
U.P.: 14/09/2023  
I.A.: 26/11/2023  
TOURO: **SOLACE**

PAI: T-GEN-AC NOBLE AUSTIN-ET

MÃE: DATIJUCA AMULET PREA 3539

AVÔ: PEAK ALTAAMULET-ET

AVÓ: DATIJUCA JASPER PREA 1861 TE - MB87  
06.07 3X 365D 18.940L 2,93G 2,93P

## Comentários

FILHA DE NOBLE AUSTIN CLASSIFICADA B+ 82, AVÓ FILHA DE WILCOVIEW JASPER MB87 COM DUAS LACTAÇÕES ACIMA DE 18500 LTS EM 365 DIAS, PRODUÇÃO VITALICIA DE 78423 LTS EM 6 LACTAÇÕES, BISAVÓ FILHA DE AEROCERF CLASSIFICADA MB88 COM PRODUÇÃO VITALICIA DE 93286 LTS EM 5 LACTAÇÕES COM UMA LACTAÇÃO DE 20396 LTS EM 365 DIAS

• **PA DESTAQUES GENMATE**

**MATRIZ = 545 LBS LEITE / +3,50 VP / +1,13 UBERE / +1,48 UB POST**



VENDEDOR: FAZENDA VOLTA GRANDE - CASTRO/PR  
EDUARD E ALVARO PETTER

Lote  
27



CLIQUE E  
CONFIRA O VÍDEO



# DATIJUCA CORPS POMI 4147 - B+ 84

Registro: BX648824  
Nascimento: 17/06/2021  
CORPS X CC RAUL X TWISTER

**PROD. ATUAL: 53 KG**  
**1 PARTO**

DEL: 90 DIAS  
U.P.: 11/09/2023

**PAI: STANTONS SS CORPS-ET**

**MÃE: DATIJUCA RAUL POMI 2920 - B+84**  
04.06 3X 365D 21.034L 3,63G 2,96P

**AVÔ: FARNEAR CC RAUL 1978-ET**

**AVÓ: TIJUCA TWISTER POMI 1852**  
03.00 3X 365D 16.765 3,05G 2,98P

## Comentários

FILHA DE STANTONS CORPS CLASSIFICADA B+84 COM UMA PRODUÇÃO MÉDIA DE 45 LTS NESSA LACTAÇÃO EM 61 DIAS, MÃE TAMBÉM COM UMA CLASSIFICAÇÃO DE B+84 NO SEGUNDO PARTO COM UMA PRODUÇÃO DE 21034 LTS EM 365 DIAS AOS 04/06 MÉDIA DE 57 LTS NA LACTAÇÃO

• **PA DESTAQUES GENMATE**

**MATRIZ = 1072 LBS LEITE / +0,84 TIPO / +1,00 ÚBERE**



VENDEDOR: FAZENDA VOLTA GRANDE - CASTRO/PR  
EDUARD E ALVARO PETTER

Lote  
28



CLIQUE E  
CONFIRA O VÍDEO



# DATIJUCA DUBAI NEIVA 4286 - B+ 83

Registro: BX661023  
Nascimento: 05/11/2021  
DUBAI X ALTAGENUITY X LEXICON

**PROD. ATUAL: 40 KG**  
**1 PARTO**

DEL: 93 DIAS  
U.P.: 08/09/2023  
I.A.: 09/11/2023  
TOURO: **OVERTAKE**

PAI: ST GEN NOBLE DUBAI-ET

MÃE: DATIJUCA GENUITY NEIVA 3665 - B-79

AVÔ: NO-FLA ALTAGENUITY-ET

AVÓ: DATIJUCA LEXICON NEIVA 2263 - B+83  
04.06 3X 365D 15.696L 3,49G 3,03P

## Comentários

FILHA DE NOBLE DUBAI DPR +3,6, SCS 2,68 E VIDA PRODUTIVA +6,2 TOURO COM UMA DIVERSIDADE MUITO FORTE PARA SAÚDE E FERTILIDADE MATRIZ FACIL DE SER USADA COM TOUROS DE MUITO LEITE, CLASSIFICADA B+83, PRODUÇÃO MEDIA DE 35 LTS NESSA LACTAÇÃO EM 64 DIAS

• **PA DESTAQUES GENMATE**  
**MATRIZ = 2258 TPI / +1,50 DPR**



VENDEDOR: FAZENDA VOLTA GRANDE - CASTRO/PR  
EDUARD E ALVARO PETTER

Lote  
29



CLIQUE E  
CONFIRA O VÍDEO



# DATIJUCA SECURITY IRENE 4269 - B+ 80

Registro: BX661013  
Nascimento: 20/10/2021  
SECURITY X M-LECHE X X COLE

**PROD. ATUAL: 52 KG**  
**1 PARTO**

DEL: 107 DIAS  
U.P.: 25/08/2023  
I.A.: 26/10/2023  
TOURO: **OVERTAKE**

PAI: TTM SECURITY-ET

MÃE: DATIJUCA M LECHE IRENE 3590 - B+82  
04.06 3X 365D 21.034L 3,63G 2,96P

AVÔ: BUTZ-HILL M-LECHE 54847-ET

AVÓ: DATIJUCA COLE IRENE 2181 - MB87  
04.08 3X 365D 18.014L 3,87G 2,99P

## Comentários

FILHA DE SECURITY +1,2 DPR +6,5 VP E SCS 2,55 E +1,65 PARA UBERE E COM UMA ÓTIMA PRODUÇÃO INICIAL NA LACTAÇÃO DE 48 LTS EM 78 DIAS, AVÓ FILHA DE TOYSTORY COLE MB87 COM LACTAÇÕES DE 17596 E 18014 LTS EM 365 DIAS, INSEMINADA DE OVERTAKE TOURO COM 3113 DE TPI E + PARA DPR, +1,67 PARA UBERE, 122 PARA G

• **PA DESTAQUES GENMATE**  
**MATRIZ = 2517 TPI / 1605 LB\$ LEITE / +0,90 TIPO**



VENDEDOR: FAZENDA VOLTA GRANDE - CASTRO/PR  
EDUARD E ALVARO PETTER

Lote  
30



CLIQUE E  
CONFIRA O VÍDEO



# DATIJUCA OLAF VERACRUZ 4283 - B+ 82

Registro: BX661019  
Nascimento: 03/11/2021  
ALTAOLAF X NITRO X DEARING

**PROD. ATUAL: 47 KG**  
**1 PARTO**

DEL: 131 DIAS  
U.P.: 01/08/2023  
I.A.: 28/09/2023 - P+  
TOURO: **FULHAM**  
Prev. P.: 29/06/2024

PAI: PEAK ALTAOLAF-ET

MÃE: DATIJUCA NITRO VERACRUZ 3510 - B+82

AVÔ: MR SPRING NITRO-ET

AVÓ: DATIJUCA DEARING VERACRUZ 2871 TE - B+84  
03.00 3X 365D 16.656L 3,02G 2,78P

## Comentários

FILHA DE ALTAOLAF COM 2551 LBS PARA LEITE E +0,8 PARA DPR E +7,4 VP COM UMA PRODUÇÃO DE 40 LTS NESSA LACTAÇÃO EM 118 DIAS, CLASSIFICADA B+82, MÃE FILHA DE SPRING NITRO COM LACTAÇÃO DE 16600 LTS EM 324 DIAS MESMA PRODUÇÃO DA AVÓ FILHA DE DEARING B+84

• **PA DESTAQUES GENMATE**  
**MATRIZ = 2492 TPI / 2181 LBS LEITE / +3,40 VP**



Lote  
31



CLIQUE E  
CONFIRA O VÍDEO



# ANJ BERENICE 1107

Registro: BX657012  
Nascimento: 25/08/2023  
BLIZZARD X MONTEREY X DORCY

**PROD. ATUAL: 32 KG**  
**1 PARTO**

DEL: 107 DIAS  
U.P.: 25/08/2023  
I.A.: 23/11/2023  
TOURO: **PILLAR**

PAI: GGI BLIZZARD

MÃE: ANJ BERENICE 726 - MB87  
03.00 2X 332D 12.372L 4,56G 3,43P

AVÔ: VIEW-HOME MONTEREY-ET

AVÓ: ANJ BERENICE 540 B - MB87  
02.09 2X 365 10.013L 3,81G 3,17P

## Comentários

FILHA DE GGI BLIZZARD PRODUZINDO HOJE 32 LTS, MÃE FILHA DE MONTEREY CLASSIFICADA MB87  
COM UMA PRODUÇÃO VITALICIA DE 60145 LTS EM 6 LACTAÇÕES COM UMA MEDIA DE  
GORDURA DE 4,48%, AVÓ FILHA DE DORCY CLASSIFICADA MB 87

• **PA DESTAQUES GENMATE**

**MATRIZ = 2350 TPI / 661 LBS LEITE / +1,54 TIPO / +1,65 ÚBERE / +0,61 PP**



VENDEDOR: FAZENDA SANTA BARBARA - ARAPOTI/PR  
ANA MARIA NOORDEGRAAF JONGSMA

Lote  
32



CLIQUE E  
CONFIRA O VÍDEO



# ANJ DENISE 1092

Registro: BX645917  
Nascimento: 05/07/2021  
ENZO X BLOWTORCH X CANNON

**PROD. ATUAL: 43 KG**  
**1 PARTO**

DEL: 76 DIAS  
U.P.: 25/09/2023

PAI: DE-SU 12779 ENZO-ET

MÃE: ANJ DENISE 942 - MB85  
02.09 2X 346D 13.538L 4,26G 3,06P

AVÔ: SYRYCZUK SILVR BLOWTORCH-ET

AVÓ: ANJ DENISE 675 - B+84  
02.02 2X 364D 10.783L 2,80G 3,52P

## Comentários

FILHA DE DE-SU ENZO COM 1452 LBS PARA LEITE COM 40 LTS DE LEITE DE MÉDIA NA LACTAÇÃO  
MÃE FILHA DE BLOWTORCH CLASSIFICADA MB85 COM  
LACTAÇÃO DE 13538 LTS EM 346 DIAS EM 2X

• **PA DESTAQUES GENMATE**

**MATRIZ = 2424 TPI / 949 LB\$ LEITE / +1,02 UBERE / +0,3 DPR / +3,8 VP**



VENDEDOR: FAZENDA SANTA BARBARA - ARAPOTI/PR  
ANA MARIA NOORDEGRAAF JONGSMA

Lote  
33



CLIQUE E  
CONFIRA O VÍDEO



# ANJ AMAPOLA 1097

Registro: BX651830  
Nascimento: 23/08/2021  
POTOSI X BOMBERO X TAMPA CRI

**PROD. ATUAL: 32 KG**  
**1 PARTO**

DEL: 68 DIAS  
U.P.: 03/10/2023

PAI: DE-SU 13759 POTOSI-ET

MÃE: ANJ AMAPOLA 932 - B+83  
02.02 2X 365D 12.541L 3,73G 3,12P

AVÔ: RICHMOND-FD EL BOMBERO-ET

AVÓ: ANJ AMAPOLA 765 - B+83  
05.02 2X 365D 14.062L 3,93G 3,04P

## Comentários

FILHA DE DE SU POTOSI COM 1589 LBS PARA LEITE, MÃE FILHA DE BOMBERO  
CLASSIFICADA B+ 83, AVÓ FILHA DE TAMPA CRI  
CLASSIFICADA B+ 83 PRODUÇÃO DE 14062 LTS EM 365 DIAS EM 2X

• **PA DESTAQUES GENMATE**

**MATRIZ = 2561 TPI / 1076 LBS LEITE / +1,22 UBERE / +0,9 DPR**



Lote  
34



CLIQUE E  
CONFIRA O VÍDEO



# ANJ ELOA 1105

Registro: BR1956998 - GC-04  
Nascimento: 19/10/2021  
MOSAIC X BOMBERO X BUTLER

**PROD. ATUAL: 41 KG**  
**1 PARTO**

DEL: 102 DIAS  
U.P.: 30/08/2023  
I.A.: 09/11/2023  
TOURO: **UNIX**

PAI: DENOVO 14370 MOSAIC-ET

MÃE: ANJ ELOA 963 - B79  
02.11 2X 349D 12.426L 3,66G 3,14P

AVÔ: RICHMOND-FD EL BOMBERO-ET

AVÓ: ANJ ELOA 838

## Comentários

FILHA DE DENOVO MOSAIC COM 1980 LBS PARA LEITE E +0,6 DPR PRODUÇÃO NA LACTAÇÃO  
DE 39 LTS DE MÉDIA EM 75 DIAS, MÃE FILHA DE BOMBERO COM  
LACTAÇÃO DE 12307 LTS EM 345 DIAS EM 2X

### • PA DESTAQUES GENMATE

MATRIZ = 2574 TPI / 1570 LBS LEITE / +0,91 TIPO / +1,63 ÚBERE / +0,1 DPR / +3,7 VP



VENDEDOR: FAZENDA SANTA BARBARA - ARAPOTI/PR  
ANA MARIA NOORDEGRAAF JONGSMA

Lote  
35



CLIQUE E  
CONFIRA O VÍDEO



# ANJ DENISE 1035 - B+ 81

Registro: BB27002  
Nascimento: 25/11/2020  
BLUES RED X DESTRY X TRIGGER

**PROD. ATUAL: 39 KG**  
**1 PARTO**

DEL: 39 DIAS  
U.P.: 01/11/2023

**PAI: RHALA RE BLUES-RED-ET**

**MÃE: ANJ DENISE 705 - MB86**  
03.02 2X 365D 12.272L 3,99G 3,49P

**AVÔ: SCIENTIFIC DESTRY-ET**

**AVÓ: ANJ DENISE 527 B. - B+83**  
02.10 2X 365D 11.084L 3,21G 3,20P

## Comentários

HVB 2 PARTOS FILHA DE BLUES RED TOURO COM  
MAIS DE 1900 LBS DE LEITE , MÃE FILHA DE DESTRY CLASSIFICADA  
MB86 PRODUÇÃO VITALICA EM 5 LACTAÇÕES DE 49276 LTS

**• PA DESTAQUES GENMATE**

**MATRIZ = 2379 TPI / 729 LBS LEITE / +1,05 TIPO / +1,12 ÚBERE / +1,0 DPR / +3,6 VP**



VENDEDOR: FAZENDA SANTA BARBARA - ARAPOTI/PR  
ANA MARIA NOORDEGRAAF JONGSMA

Lote  
36



CLIQUE E  
CONFIRA O VÍDEO



# ANJ SITA 1077 - B+81

Registro: BX642080  
Nascimento: 10/05/2021  
ROADSHOW X HOTLINE X DORCY

**VACA SECA**  
**1 PARTO**

DEL: 291 DIAS  
U.P.: 22/02/2023  
I.A.: 17/04/2023  
TOURO: **PARTY**  
PRENHA DE FÊMEA

PAI: SIEMERS ROADSHOW-ET

MÃE: ANJ SITA 935 - B+82

AVÔ: PEAK HOTLINE-ET

AVÓ: ANJ SITA 617 - B+84  
04.02 2X 365D 15.646L 4,22G 3,26P

## Comentários

FILHA DE ROADSHOW TOURO COM +1,93 PARA TIPO E 973 LBS PARA LEITE CLASSIFICADA B+ 81, ANIMAL VAI ESTAR SECA NA DATA DO LEILÃO COM PRENHA DE SIEMERS PARTY DE "FÊMEA" PARTO PREVISTO PARA 01/24, MÃE FILHA DE HOTLINE E AVÓ DORCY CLASSIFICADA B+ 84 EXCELÊNCIA EM PEDIGREE

• **PA DESTAQUES GENMATE**

**MATRIZ = 2652 TPI / 907 LBS LEITE / +2,24 TIPO / +1,76 ÚBERE / +1,00 PP**



VENDEDOR: CHACARA EMILIA - CASTRO/PR  
JOHANNES W. STRIJKER E FILHOS

Lote  
37



CLIQUE E  
CONFIRA O VÍDEO



# EMILIA KAMALEOA 1193 - B+82

Registro: BX654551  
Nascimento: 29/07/2021  
MOSAIC X MAPLETREE X ATWOOD

**PROD. ATUAL: 45 KG**  
**1 PARTO**

DEL: 134 DIAS  
U.P.: 29/07/2023  
I.A.: 19/10/2023  
TOURO: **BRUTE**

PAI: DENOVO 14370 MOSAIC-ET

MÃE: EMILIA KAMALEOA MAPLETREE 682 - B+82  
02.11 3X 365D 13.817L 3,54G 3,52P

AVÔ: FEPRO MAPLETREE

AVÓ: EMILIA ALICE 52 TE - B+84  
03.02 2X 365D 13.996L 4,09G 3,45P

## Comentários

FILHA DE DENOVO MOSAIC COM 1980 LBS PARA LEITE E +0,6 DPR PRODUÇÃO NA LACTAÇÃO DE 39 LTS DE MÉDIA EM 110 DIAS, MÃE FILHA DE MAPLETREE B+82 COM DUAS LACTAÇÕES ACIMA DE 13000 LTS EM 365 DIAS AVÓ FILHA DE ATWOOD COM CLASSIFICAÇÃO B+84 COM LACTAÇÃO DE 14000 LTS

• **PA DESTAQUES GENMATE**

**MATRIZ = 2536 TPI / 1257 LB\$ LEITE / +1,61 TIPO / +1,94 ÚBERE / +0,43 PP**



Lote  
38



CLIQUE E  
CONFIRA O VÍDEO



# EMILIA CAKE 1141 - B+82

Registro: BX654040  
Nascimento: 14/05/2021  
RAGER RED X ALTACOWBOY X SAVIOR

**PROD. ATUAL: 39 KG**  
**1 PARTO**

DEL: 262 DIAS  
U.P.: 23/03/2023  
I.A.: 21/07/2023 - P+  
TOURO: **HUDSON**  
PREV. P.: 21/04/2024

PAI: RI-VAL-RE RAGER-RED-ET

MÃE: EMILIA ANDORINHA 806  
02.11 3X 347D 16.218L 3,28G 3,12P

AVÔ: PEAK ALTACOWBOY-ET

AVÓ: EMILIA MULITA SAVIOR 447 - B+81  
03.09 3X 365D 13.650L 3,07G 3,23P

## Comentários

FILHA DE RAGER RED COM 42 LTS DE MÉDIA NA LACTAÇÃO EM 238 DIAS , MÃE FILHA DE ALTACOWBOY COM UMA PRODUÇÃO DE 16208 LTS AOS 02/11 EM 337 DIAS , PRENHA DE HUDSON TOURO COM 2997 DE TPI , +0,4 DPR E 2,19 PARA UBERE

### • PA DESTAQUES GENMATE

MATRIZ = 2473 TPI / 740 LB\$ LEITE / +1,43 TIPO / +1,26 ÚBERE / +3,2 VP  
PRENHES = 2833 TPI / 1068 LB\$ LEITE / 1,89 TIPO / 1,88 UBERE / 0,0 DPR



Lote  
39



CLIQUE E  
CONFIRA O VÍDEO



# EMILIA RAPOSA 1152 - B+80

Registro: BX654539  
Nascimento: 30/05/2021  
BARBICAN X HOTLINE X BEAU

**PROD. ATUAL: 32 KG**  
**1 PARTO**

DEL: 241 DIAS  
U.P.: 13/04/2023  
I.A.: 01/10/2023 - P+  
TOURO: **HULK-P**  
PREV. P.: 02/07/2024

**PAI: DRAKKAR BARBICAN ET**

**MÃE: EMILIA RAPOSA 821**  
01.09 3X 365D 13.067L 2,81G 2,57P

**AVÔ: PEAK HOTLINE-ET**

**AVÓ: EMILIA MELISSA BEAU 378**  
03.02 2X 365D 13.996L 4,09G 3,45P

## Comentários

FILHA DE BARBICAN MÉDIA DE 45 LTS NESSA LACTAÇÃO EM 217 DIAS , MÃE FILHA DE  
HOTLINE COM MEDIA DE 48 LTS DE LEITE NA LACTAÇÃO TOTALIZANDO 13400 LTS  
EM 279 DIAS PRENHA DE HULK-P TOURO COM 1,99 PARA UBERE E +0,7 PARA DPR

**• PA DESTAQUES GENMATE**

**MATRIZ = 2393 TPI / 740 LBS LEITE / +1,13 TIPO / +1,42 ÚBERE**



VENDEDOR: CHACARA EMILIA - CASTRO/PR  
JOHANNES W. STRIJKER E FILHOS

Lote  
40



CLIQUE E  
CONFIRA O VÍDEO



# EMILIA 9064 - EMILIA 9065

REGISTRAR NO NOME DO COMPRADOR

G. Sangue: Girolando 1/2s

## EMILIA 9064

PAI: JUBILEU DA SILVÂNIA

MÃE: EMILIA PORANGA MEGASIRE 555

## EMILIA 9065

PAI: JUBILEU DA SILVÂNIA

MÃE: R.G. WITTE LEVI 1007

## Comentários

DUAS FILHAS DO JUBILEU DA SILVÂNIA

MÃE DA 9064 UMA MEGASIRE (SEM DNA) COM 12477 LTS EM 289 DIAS

MÉDIA DE 43 LTS NA LACTAÇÃO, AVÓ FILHA DE SUPERSIRE COM IMA LACTAÇÃO DE 13622 LTS EM 315 DIAS NA PRIMEIRA LACTAÇÃO.

MÃE DA 9065, MÃE FILHA DE ASTEROID COM LACTAÇÃO DE 11836 LTS EM 365 DIAS, AVÓ FILHA DE LEVI PRODUÇÃO DE 12207 LTS EM 365 DIAS



VENDEDOR: CHACARA EMILIA - CASTRO/PR  
JOHANNES W. STRIJKER E FILHOS

Lote  
41



CLIQUE E  
CONFIRA O VÍDEO



# EMILIA 9061 - EMILIA 9066

REGISTRAR NO NOME DO COMPRADOR

G. Sangue: Girolando 1/2s

## EMILIA 9061

PAI: JAGUAR TE GAVIÃO

MÃE: EMILIA TIETJE 191

## EMILIA 9066

PAI: JAGUAR TE GAVIÃO

MÃE: EMILIA LILICA 1188

### *Comentários*

DUAS FILHAS DE JAGUAR TE GAVIÃO

MÃE DA 9061 FILHA DE MOGUL COM UMA LACTAÇÃO DE 16395 LTS EM 365 DIAS , AVÓ FILHA DE SANCHEZ

MÃE DA 9066 UMA FILHA DE JOSUPER , PRIMEIRA LACTAÇÃO EM 168 DIAS ATUALMENTE ESTÁ  
COM 50 LTS AVÓ FILHA DE ANTON COM 16408 LTS NA LACTAÇÃO



VENDEDOR: CHACARA EMILIA - CASTRO/PR  
JOHANNES W. STRIJKER E FILHOS

Lote  
42



CLIQUE E  
CONFIRA O VÍDEO



# EMILIA 9067 - EMILIA 9068

REGISTRAR NO NOME DO COMPRADOR

G. Sangue: Girolando 1/2s

**EMILIA 9067**

PAI: JAGUAR TE GAVIÃO

MÃE: EMILIA LILICA 1188

**EMILIA 9068**

PAI: JAGUAR TE GAVIÃO

MÃE: EMILIA KONDESA 1130

*Comentários*

DUAS FILHAS DE JAGUAR TE GAVIÃO

MÃE DA 9067 UMA FILHA DE JOSUPER, PRIMEIRA LACTAÇÃO EM 168 DIAS ATUALMENTE ESTÁ  
COM 50 LTS AVÓ FILHA DE ANTON COM 16408 LTS NA LACTAÇÃO

MÃE DA 9068 FILHA DE BALISTO COM 44 LTS DE MÉDIA NA PRIMEIRA LACTAÇÃO EM 137 DIAS



VENDEDOR: CHACARA EMILIA - CASTRO/PR  
JOHANNES W. STRIJKER E FILHOS

Lote  
43



CLIQUE E  
CONFIRA O VÍDEO



# EMILIA 9062 - EMILIA 9063

REGISTRAR NO NOME DO COMPRADOR

G. Sangue: Girolando 1/2s

**EMILIA 9062**

PAI: JAGUAR TE GAVIÃO

MÃE: EMILIA MAXIMA DEARING 624

**EMILIA 9063**

PAI: JAGUAR TE GAVIÃO

MÃE: EMILIA TIETJE 191

## Comentários

DUAS FILHAS DE JAGUAR TE GAVIÃO

MÃE DA 9062 FILHA DE DEARING COM UMA EXEPCIONAL PRODUÇÃO DE 19021 LTS EM 365 DIAS  
CLASSIFICADA MB88 AVÓ FILHA DE GOLDEN FREAMS COM 16012 LTS EM 365 DIAS

MÃE DA 9063 FILHA DE MOGUL COM UMA LACTAÇÃO DE 16395 LTS EM 365 DIAS , AVÓ FILHA DE SANCHEZ





# 2ª Leilão Virtual PARANÁ Holstein

 O estado do Gado Holandês



## Domingo, 10/12 - 13:00h

