

LEILÃO

# Partner



RG



NATVA

## FÊMEAS

2024

**04 FEVEREIRO**

Domingo • 9h • Canal Rural



CATÁLOGO DIGITAL

# CONTATOS

## RG



Ricardo Gouveia



(34) 99915-1620



Gustavo Morales



(62) 98125-5400



JCJ Assessoria



(67) 99909-3938



Premier Assessoria (Danilo)



(34) 99817-9331



Bula Assessoria



(67) 99678-1109



Mamede Assessoria



(19) 98298-0777



ComProva Assessoria



(61) 99965-0353



Acurácia Assessoria



(62) 99688-0201



Rodrigo David Assessoria



(62) 98173-0330

# AVALIAÇÕES COMPLETAS



**LOTE 1**  
**OSCAR RG**

PMm	HP	IPP	PD	PS	AOL	EGS	PES
4,31	41,53	-30,64	12,37	28,33	2,51	5,67	2,46
0,5	0,5	0,5	0,1	0,1	2	0,1	0,1
-	3º	2º	1º	-	-	-	-

Avaliação  
Completa

	IQGg	PMm	HP	IPP	PD	PS	AOL	EGS	PES
P	51,31	4,31	41,53	-30,64	12,37	28,33	2,51	5,67	2,46
P	0,1	0,5	0,5	0,5	0,1	0,1	2	0,1	0,1
	3º	-	3º	2º	1º	-	-	-	-

## Colocações

Para consultar as avaliações, basta clicar  
no programa referente.

# LOTE 1000

ASPIRAÇÃO

## 6218 FIV RG

RGM 6218 | Nasc.: 18/12/2019



REM VOKOLO

BACKUP

QUARUP BONS

TAYLA RMVC

REM

NAGOIA FIV MAT.



	IQGg	PMm	PD	PS	PES	IPP	HP	AOL	EGS
DEP	37,70	1,04	13,61	25,51	2,14	-46,23	42,56	1,59	1,49
TOP	0,1	32	0,1	0,1	0,1	0,1	0,5	0,1	8
	-	-	-	-	-	-	-	-	-

Avaliação Completa



	MGTe	MP120	DP210	DP450	DIPP	DSTAY	DPE365	DAOL	DACAB
DEP	26,07	0,87	15,03	26,2	-1,56	91,32	1,87	1,59	0,47
TOP	2	49	3	4	1	3	1	22	13
	-	-	-	-	-	-	-	-	-

Avaliação Completa



	iABCZ	PM-EMg	PD-EDg	PS-EDg	IPPg	STAYg	PE-365g	AOLg	ACABg
DEP	32,33	1	13,61	25,52	-46,23	42,56	1,74	1,59	1,49
DECA	1	3	1	1	1	1	1	2	1
	-	-	-	-	-	-	-	-	-

Avaliação Completa

DOADORA COM SANGUE DIFERENCIADO, FILHA DO QUARUP BONS EM MATRIZ BACKUP COM RAMBO, DESCENDENTE DA GRANDE NAGOIA MATINHA. MATRIZ DE AVALIAÇÃO CONSISTENTE TRAZENDO NA SUA PRIMEIRA GERAÇÃO 2 TOUROS DE CENTRAL, OSCAR RG E OCEANO RG.

GARANTIA MÍNIMO DE 1 CASAL.



# LOTE 1001

ASPIRAÇÃO

## ABA FIV FVC

FVCP 1 | Nasc.: 05/10/2014

PRECOCE

D1484 DA MN

PROVADOR

D4685 DA MN

RALAWA RMVC

LBMN

DIOR FIV DA VICK



	IQGg	PMm	PD	PS	PES	IPP	HP	AOL	EGS
DEP	24,35	2,44	3,44	15,72	1,10	-35,15	37,45	0,25	0,77
TOP	3	9	34	5	6	0,1	5	6	23
	-	-	-	-	-	-	-	-	-

Avaliação Completa



	MGTe	MP120	DP210	DP450	DIPP	DSTAY	DPE365	DAOL	DACAB
DEP	16,73	2,95	6,95	18,6	-1,07	76,16	1,13	-0,14	-0,12
TOP	17	10	23	12	11	26	7	73	77
	-	-	-	-	-	-	-	-	-

Avaliação Completa



	iABCZ	PM-EMg	PD-EDg	PS-EDg	IPPg	STAYg	PE-365g	AOLg	ACABg
DEP	19,54	2,44	3,45	15,73	-35,15	37,45	1,22	0,25	0,77
DECA	1	1	3	1	1	1	1	5	3
	-	-	-	-	-	-	-	-	-

Avaliação Completa

DOADORA DE FENÓTIPO IMPRESSIONANTE FAZENDO A JUNÇÃO DE DUAS LINHAGENS CRUCIAIS PARA O NELORE: LEMGRUBER E IZ. FILHA DIRETA DO CAMPEÃO MN EM MATRIZ PROVADOR DO IZ, SUA MÃE RALAWA FVC É TAMBÉM MÃE DE INÚMEROS TOUROS DE CENTRAL. MATRIZ QUE DEIXA SUA CONTRIBUIÇÃO PARA PECUÁRIA BRASILEIRA COM TOUROS IMPORTANTES EM CENTRAL COMO ROXÃO RG E MITO RG.

GARANTIA MÍNIMO DE 1 CASAL.



# LOTE 1002

ASPIRAÇÃO

## 6793 FIV RG

RGM 6793 | Nasc.: 16/11/2020



REM UPONIC

BACKUP

REM CALDONEGRO

TAYLA RMVC

REM

NAGOIA FIV MAT.



	IQGg	PMm	PD	PS	PES	IPP	HP	AOL	EGS
DEP	46,56	3,41	19,73	35,38	1,75	-26,94	39,31	2,55	4,03
TOP	0,1	3	0,1	0,1	0,5	1	2	0,5	0,1
	-	-	-	-	-	-	-	-	-

Avaliação Completa



	MGTe	MP120	DP210	DP450	DIPP	DSTAY	DPE365	DAOL	DACAB
DEP	31,72	3,32	21,58	40,39	-1,15	90,88	1,6	3,85	0,75
TOP	0,5	7	0,5	0,1	8	3	2	4	5
	-	-	-	-	-	-	-	-	-

Avaliação Completa



	iABCZ	PM-EMg	PD-EDg	PS-EDg	IPPg	STAYg	PE-365g	AOLg	ACABg
DEP	35,2	3,41	19,74	35,39	-26,94	39,31	1,61	2,55	4,03
DECA	1	1	1	1	1	1	1	1	1
	-	-	-	-	-	-	-	-	-

Avaliação Completa

DOADORA JOVEM, MUITO PRODUTIVA DE SANGUE ABERTO. FILHA DO REM CALDO NEGRO EM MATRIZ BACKUP COM RAMBO, PROVENIENTE TAMBÉM DA FAMÍLIA DA NAGOIA MATINHA. 6793 VEM ESBANJANDO QUALIDADE EM SUA PRODUÇÃO NO RG COM DIVERSOS TOUROS, AVALIAÇÃO GENÔMICA MUITO FORTE E CONSISTENTE.

GARANTIA MÍNIMO DE 1 CASAL.

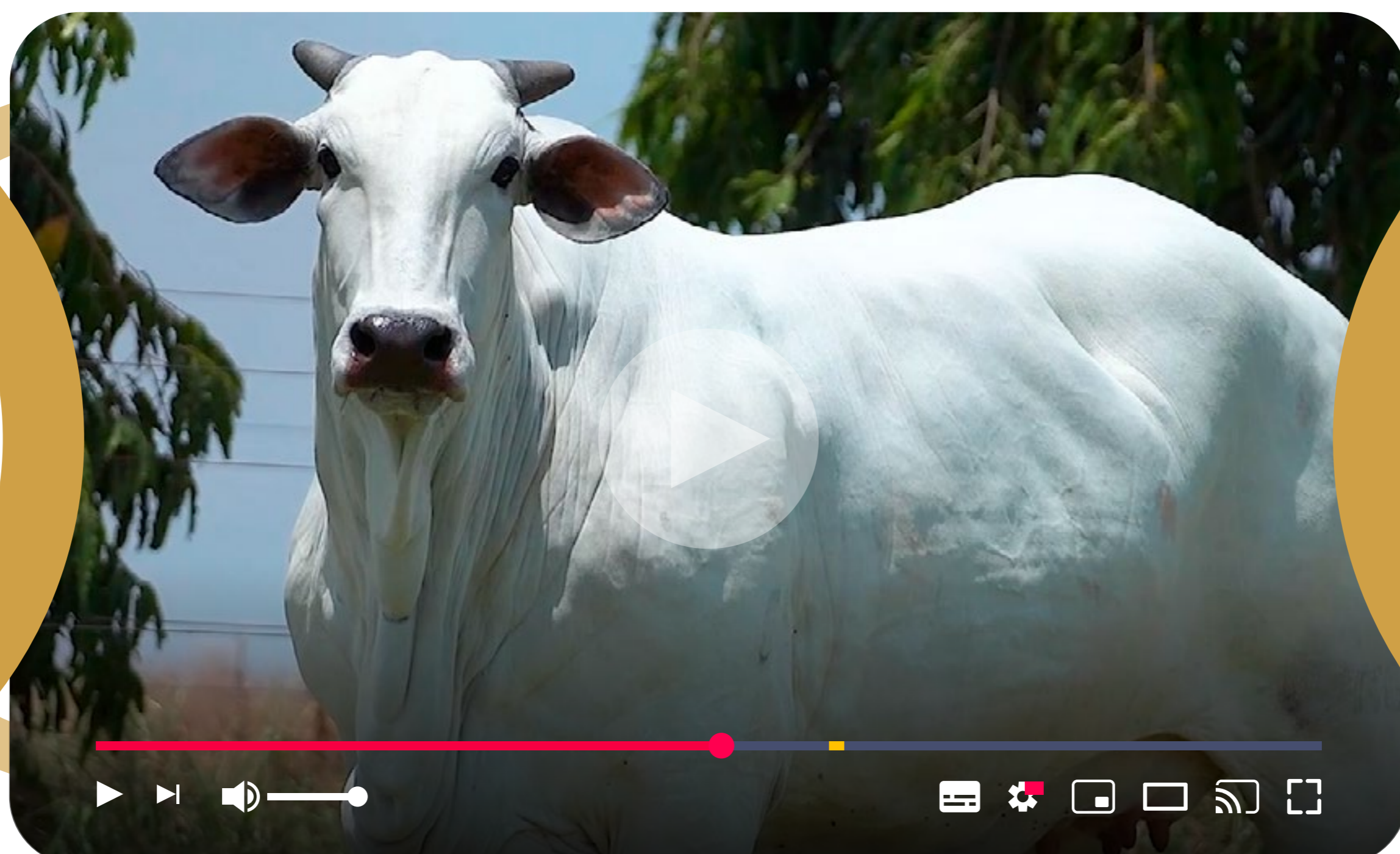

# LOTE 1003

ASPIRAÇÃO

## REM FRANCESA FIV

REMC A846 | Nasc.: 10/10/2016

REM TORIXOREU

PROVADOR

REM ARMADOR

REM SABEEHAH

REMC

REM OGMAR TE



	IQGg	PMm	PD	PS	PES	IPP	HP	AOL	EGS
DEP	39,91	5,38	14,56	24,54	1,28	-18,21	46,41	2,37	2,11
TOP	0,1	0,1	0,1	0,5	3	7	0,1	5	2
	-	-	-	-	-	-	-	-	-

Avaliação Completa



	MGTe	MP120	DP210	DP450	DIPP	DSTAY	DPE365	DAOL	DACAB
DEP	25,04	3,57	16,56	25,81	-1,31	88,64	0,67	2,23	-0,31
TOP	3	6	2	4	4	6	19	14	93
	-	-	-	-	-	-	-	-	-

Avaliação Completa



	iABCZ	PM-EMg	PD-EDg	PS-EDg	IPPg	STAYg	PE-365g	AOLg	ACABg
DEP	31,92	5,39	14,56	24,54	-18,22	46,41	0,89	2,38	2,11
DECA	1	1	1	1	1	1	1	1	1
	-	-	-	-	-	-	-	-	-

Avaliação Completa

DOADORA IRMÃ MATERNA DO REM CALDO NEGRO, TOURO QUE DISPENSA COMENTÁRIOS. PROVENIENTE DE UMA DAS FAMÍLIAS MAIS CONSISTENTES DA GENÉTICA ADITIVA, FRANCESA IMPRESSIONA PELO SEU BIOTIPO MOSTRANDO UM COMPRIMENTO CORPORAL INIGUALÁVEL, MUITA BELEZA RACIAL E PRODUTIVIDADE.

GARANTIA MÍNIMO DE 1 CASAL.



# LOTE 1004

ASPIRAÇÃO

## 3025 DA ELGE

ELGE 3025 | Nasc.: 23/09/2013

B8951 DA MN

LBMH 609 DA MN

C2569 DA MN

959 DA ELGE

MANA

HERA



	IQGg	PMm	PD	PS	PES	IPP	HP	AOL	EGS
DEP	19,37	-0,24	2,91	8,25	8,25	-14,83	41,49	1,590	3,53
TOP	8	62	39	25	25	12	0,5	15	0,1
	-	-	-	-	-	-	-	-	-

Avaliação Completa



	MGTe	MP120	DP210	DP450	DIPP	DSTAY	DPE365	DAOL	DACAB
DEP	13,46	0,16	6,77	12,48	-0,49	79,82	0,52	2,37	0,17
TOP	26	69	24	28	47	21	25	13	33
	-	-	-	-	-	-	-	-	-

Avaliação Completa



	iABCZ	PM-EMg	PD-EDg	PS-EDg	IPPg	STAYg	PE-365g	AOLg	ACABg
DEP	13,16	-0,24	2,92	8,27	-14,84	41,49	0,29	1,60	3,54
DECA	1	6	4	2	1	1	3	2	1
	-	-	-	-	-	-	-	-	-

Avaliação Completa

VACA FECHADA NA LINHAGEM LEMGRUBER, POSSUI UM BIOTIPO MUITO PRODUTIVO E GENEALOGIA ABERTA PARA TODOS OS ACASALAMENTOS DA ATUALIDADE. MÃE DO GRANDE BÉLICO DO ELGE, TOURO COM A MELHOR AVALIAÇÃO DENTRE OS TOUROS LEMGRUBER DA ATUALIDADE.

GARANTIA MÍNIMO DE 1 CASAL.





# LOTE 01

NOVILHA

## 8347 FIV RG

RGM 8347 | Nasc.: 19/07/2022 | Peso: 510 kg



REM FUSCAO

REM CALDONEGRO

PROMOTOR FIV DA S.NICE

6793 FIV RG

B7367 FIV DA S.NICE

TAYLA RMVC



	IQGg	PMm	PD	PS	PES	IPP	HP	AOL	EGS
DEP	49,76	3,89	16,85	32,63	2,76	-27,06	39,85	2,68	5,89
TOP	0,1	2	0,1	0,1	0,1	1	2	3	0,1
	2º	-	2º	1º	2º	9º	-	-	2º

Avaliação Completa



	MGTe	MP120	DP210	DP450	DIPP	DSTAY	DPE365	DAOL	DACAB
DEP	28,72	1,95	16,51	31,19	-1,51	90,05	2,24	3,68	1,17
TOP	1	24	2	1	1	4	0,5	5	1
	10º	-	10º	8º	2º	-	2º	-	1º

Avaliação Completa



	iABCZ	PM-EMg	PD-EDg	PS-EDg	IPPg	STAYg	PE-365g	AOLg	ACABg
DEP	34,57	3,89	16,85	32,63	-27,07	39,85	2,27	2,68	5,89
DECA	1	1	1	1	1	1	1	1	1
	1º	-	2º	1º	9º	-	1º	-	1º

Avaliação Completa

### SITUAÇÃO DE PRENHEZ

TOURO	INSEMINADA	PREV. PARTO
<b>OSCAR</b>	<b>14/12/2023</b>	<b>14/10/2024</b>



IQGg	TOP (%)
<b>52,56</b>	<b>0,1</b>



MGTe	TOP (%)
<b>31,02</b>	<b>0,5</b>



iABCZ	DECA
<b>36,31</b>	<b>1</b>



# LOTE 02

NOVILHA

## 8259 FIV RG

RGM 8259 | Nasc.: 24/06/2022 | Peso: 565 kg

CSG

PRECOCE

REM EMBAIXADOR

REM GARANTIDO GENETICA ADITIVA

REM HORUS GENETICA ADITIVA

6407 FIV RG

REM EMBOSKADA

5349 RG



	IQGg	PMm	PD	PS	PES	IPP	HP	AOL	EGS
DEP	39,50	2,87	15,20	23,99	2,79	-14,38	41,24	1,87	3,17
TOP	0,1	6	0,1	0,5	0,1	13	0,5	10	0,5
	-	-	6º	-	1º	-	-	-	-

Avaliação Completa



	MGTe	MP120	DP210	DP450	DIPP	DSTAY	DPE365	DAOL	DACAB
DEP	27,6	5,21	16,28	24,7	-0,68	88,57	2,58	2,86	0,46
TOP	2	1	2	5	33	6	0,1	9	13
	-	7º	-	-	-	-	1º	-	-

Avaliação Completa



	iABCZ	PM-EMg	PD-EDg	PS-EDg	IPPg	STAYg	PE-365g	AOLg	ACABg
DEP	28,92	2,87	15,2	24	-14,39	41,24	2,23	1,87	3,17
DECA	1	1	1	1	2	1	1	1	1
	-	-	6º	-	-	-	2º	-	-

Avaliação Completa

### SITUAÇÃO DE PRENHEZ

TOURO	INSEMINADA	PREV. PARTO
<b>OSCAR</b>	<b>14/12/2023</b>	<b>14/10/2024</b>



IQGg	TOP (%)
<b>47,03</b>	<b>0,1</b>



MGTe	TOP (%)
<b>30,46</b>	<b>0,5</b>



iABCZ	DECA
<b>33,48</b>	<b>1</b>



# LOTE 03

NOVILHA

## 8323 FIV RG

RGM 8323 | Nasc.: 15/07/2022 | Peso: 541 kg

PRECOCE

REM FUSCAO

IMPACTO FIV RG

PROMOTOR FIV DA S.NICE

5773 FIV RG

B7367 FIV DA S.NICE

4255 FIV RG



	IQGg	PMm	PD	PS	PES	IPP	HP	AOL	EGS
DEP	29,43	1,68	10,48	20,32	0,19	-1,15	40,07	1,81	4,49
TOP	1	19	1	1	48	57	2	11	0,1
	-	-	-	-	-	-	-	-	9º

Avaliação Completa



	MGTe	MP120	DP210	DP450	DIPP	DSTAY	DPE365	DAOL	DACAB
DEP	20,85	1,76	7,69	17,07	-1,12	92,23	0,53	2,02	0,91
TOP	8	27	19	15	9	2	25	17	3
	-	-	-	-	-	5º	-	-	4º

Avaliação Completa



	iABCZ	PM-EMg	PD-EDg	PS-EDg	IPPg	STAYg	PE-365g	AOLg	ACABg
DEP	19,97	1,68	10,48	20,33	-1,15	40,07	0,60	1,82	4,49
DECA	1	2	1	1	6	1	1	1	1
	-	-	-	-	-	-	-	-	8º

Avaliação Completa

### SITUAÇÃO DE PRENHEZ

TOURO	INSEMINADA	PREV. PARTO
<b>OSCAR</b>	<b>03/11/2023</b>	<b>03/09/2024</b>



IQGg	TOP (%)
<b>42,00</b>	<b>0,1</b>



MGTe	TOP (%)
<b>27,11</b>	<b>2</b>



iABCZ	DECA
<b>29,01</b>	<b>1</b>



# LOTE 04

NOVILHA

## 8521 FIV RG

RGM 8521 | Nasc.: 16/08/2022 | Peso: 537 kg



MAP DO BATUQUE

IMPACTO FIV RG

PORTO DO BATUQUE

5773 FIV RG

FBFM 6412 DO BATUQUE

4255 FIV RG



	IQGg	PMm	PD	PS	PES	IPP	HP	AOL	EGS
DEP	33,79	4,30	12,40	20,52	1,05	-15,77	40,56	2,25	3,19
TOP	0,5	1	0,5	1	6	11	1	6	0,1
	-	-	-	-	-	-	-	-	-

Avaliação Completa



	MGTe	MP120	DP210	DP450	DIPP	DSTAY	DPE365	DAOL	DACAB
DEP	28	4,69	16,64	29,57	-0,74	93,82	1,13	2,49	0,94
TOP	1	2	2	2	29	1	7	12	2
	-	-	9º	-	-	3º	-	-	3º

Avaliação Completa



	iABCZ	PM-EMg	PD-EDg	PS-EDg	IPPg	STAYg	PE-365g	AOLg	ACABg
DEP	25,86	4,3	12,4	20,52	-15,78	40,56	1,05	2,25	3,19
DECA	1	1	1	1	1	1	1	1	1
	-	-	-	-	-	-	-	-	-

Avaliação Completa

### SITUAÇÃO DE PREENHIZ

TOURO	INSEMINADA	PREV. PARTO
<b>OSCAR</b>	<b>03/11/2023</b>	<b>03/09/2024</b>



IQGg	TOP (%)
<b>44,18</b>	<b>0,1</b>



MGTe	TOP (%)
<b>30,66</b>	<b>0,5</b>



iABCZ	DECA
<b>31,95</b>	<b>1</b>

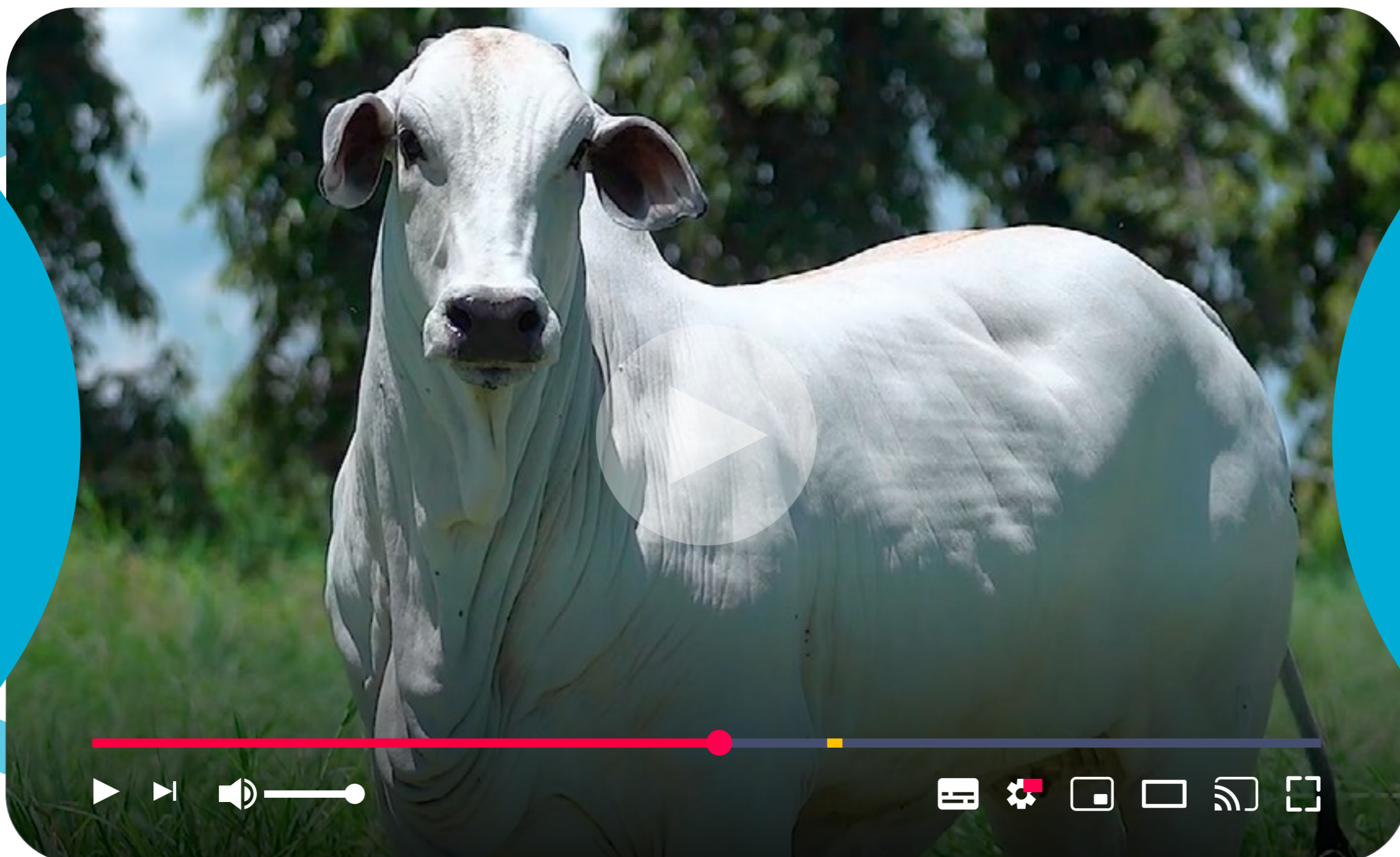

# LOTE 05

NOVILHA

## 8337 FIV RG

RGM 8337 | Nasc.: 18/07/2022 | Peso: 531 kg



REM VOKOLO

EPICO RG

LUCRO RG

97 FIV RG

4259 FIV RG

3804 FIV RG



	IQGg	PMm	PD	PS	PES	IPP	HP	AOL	EGS
DEP	36,56	5,97	13,29	23,86	1,63	-21,65	38,92	2,67	1,28
TOP	0,5	0,1	0,1	0,5	1	4	3	3	11
	-	5º	-	-	-	-	-	-	-

Avaliação Completa



	MGTe	MP120	DP210	DP450	DIPP	DSTAY	DPE365	DAOL	DACAB
DEP	26,43	4,77	16,35	30,05	-1,09	86,6	0,64	1,94	0,03
TOP	2	2	2	2	10	10	20	18	51
	-	-	-	-	-	-	-	-	-

Avaliação Completa



	iABCZ	PM-EMg	PD-EDg	PS-EDg	IPPg	STAYg	PE-365g	AOLg	ACABg
DEP	27,95	5,97	13,3	23,86	-21,66	38,92	1,01	2,67	1,28
DECA	1	1	1	1	1	1	1	1	1
	-	5º	-	-	-	-	-	-	-

Avaliação Completa

### SITUAÇÃO DE PREENHIZ

TOURO	INSEMINADA	PREV. PARTO
<b>OSCAR</b>	<b>03/11/2023</b>	<b>03/09/2024</b>



IQGg	TOP (%)
<b>45,56</b>	<b>0,1</b>



MGTe	TOP (%)
<b>29,88</b>	<b>0,5</b>



iABCZ	DECA
<b>33</b>	<b>1</b>



# LOTE 06

NOVILHA

## 8570 FIV RG

RGM 8570 | Nasc.: 31/08/2022 | Peso: 528 kg



REM FUSCAO

REM ARMADOR

REM IMPAR FIV GENETICA ADITIVA

4717 FIV RG

REM VOTUPORANGA

3713 RG



	IQGg	PMm	PD	PS	PES	IPP	HP	AOL	EGS
DEP	50,75	4,16	11,54	27,36	2,72	-21,71	45,88	4,62	5,29
TOP	0,1	1	0,5	0,1	0,1	4	0,1	0,1	0,1
	1º	-	-	10º	3º	-	2º	-	4º

Avaliação Completa



	MGTe	MP120	DP210	DP450	DIPP	DSTAY	DPE365	DAOL	DACAB
DEP	28,27	4,02	13,15	27,56	-1,1	92,54	2,11	4,83	0,73
TOP	1	4	5	3	9	2	0,5	2	5
	-	-	-	-	-	4º	3º	9º	-

Avaliação Completa



	iABCZ	PM-EMg	PD-EDg	PS-EDg	IPPg	STAYg	PE-365g	AOLg	ACABg
DEP	32,25	4,17	11,55	27,36	-21,72	45,88	2,11	4,63	5,29
DECA	1	1	1	1	1	1	1	1	1
	6º	-	-	9º	-	2º	3º	-	3º

Avaliação Completa

### SITUAÇÃO DE PRENHEZ

TOURO	INSEMINADA	PREV. PARTO
<b>OSCAR</b>	<b>03/11/2023</b>	<b>03/09/2024</b>



IQGg	TOP (%)
<b>52,66</b>	<b>0,1</b>



MGTe	TOP (%)
<b>30,79</b>	<b>0,5</b>



iABCZ	DECA
<b>35,15</b>	<b>1</b>



# LOTE 07

NOVILHA

## 8358 FIV RG

RGM 8358 | Nasc.: 19/07/2022 | Peso: 527 kg



MAP DO BATUQUE

EPICO RG

PORTO DO BATUQUE

97 FIV RG

FBFM 6412 DO BATUQUE

3804 FIV RG



	IQGg	PMm	PD	PS	PES	IPP	HP	AOL	EGS
DEP	37,77	4,44	11,25	23,53	2,26	-39,22	36,05	2,02	3,27
TOP	0,1	1	1	0,5	0,1	0,1	10	8	0,1
	-	-	-	-	7º	1º	-	-	-

Avaliação Completa



	MGTe	MP120	DP210	DP450	DIPP	DSTAY	DPE365	DAOL	DACAB
DEP	28,08	5,42	15,41	26,52	-1,22	84,45	1,79	2,51	0,7
TOP	1	1	2	3	6	13	1	12	6
	-	4º	-	-	7º	-	6º	-	-

Avaliação Completa



	iABCZ	PM-EMg	PD-EDg	PS-EDg	IPPg	STAYg	PE-365g	AOLg	ACABg
DEP	27,33	4,44	11,25	23,54	-39,23	36,05	1,51	2,02	3,27
DECA	1	1	1	1	1	1	1	1	1
	-	-	-	-	1º	-	8º	-	-

Avaliação Completa

### SITUAÇÃO DE PRENHEZ

TOURO	INSEMINADA	PREV. PARTO
<b>OSCAR</b>	<b>14/12/2023</b>	<b>14/10/2024</b>



IQGg	TOP (%)
<b>46,17</b>	<b>0,1</b>



MGTe	TOP (%)
<b>30,72</b>	<b>0,5</b>



iABCZ	DECA
<b>32,69</b>	<b>1</b>

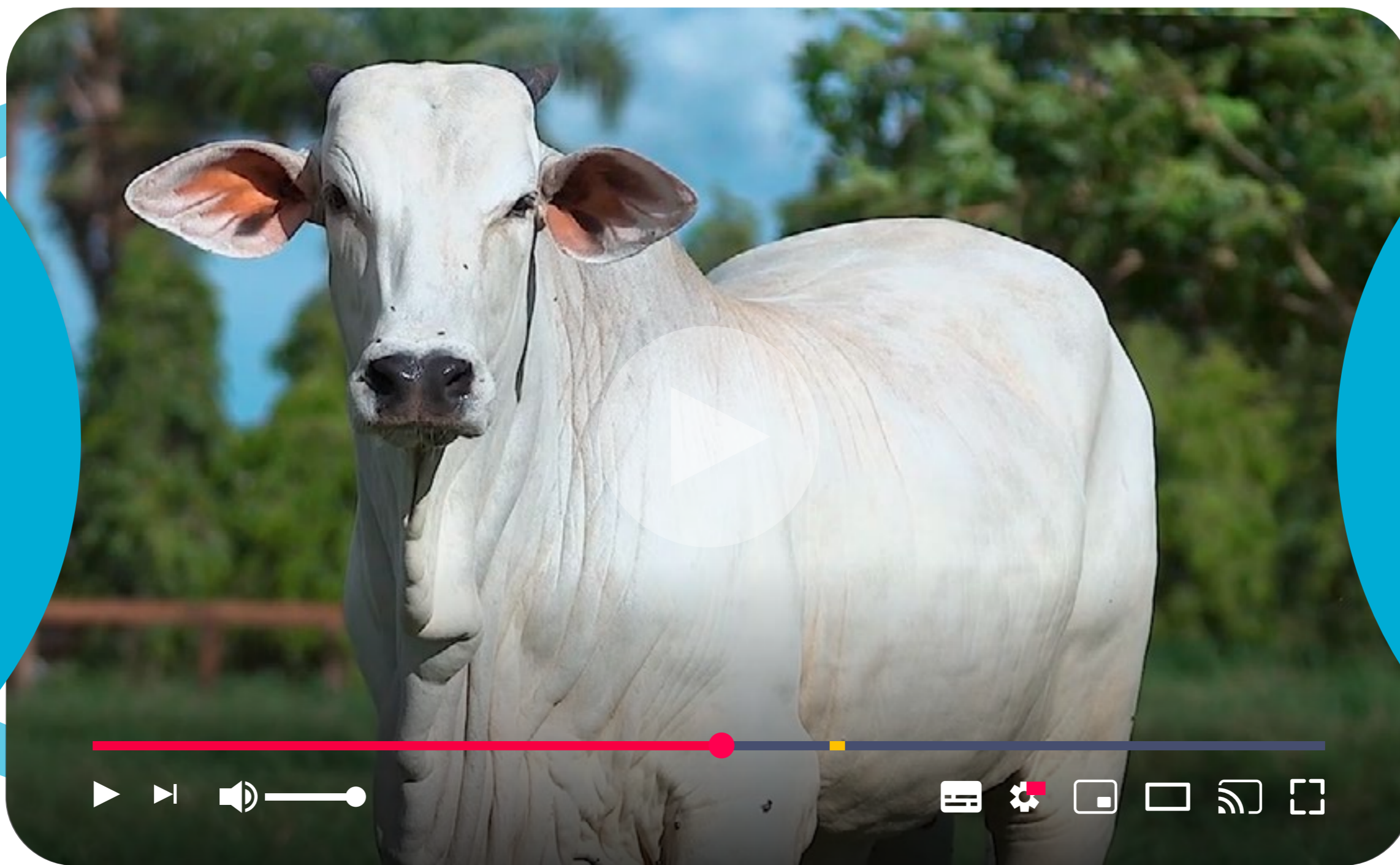

# LOTE 08

NOVILHA

## 8373 FIV RG

RGM 8373 | Nasc.: 21/07/2022 | Peso: 525 kg

PRECOCE

MÃE SUPER PRECOCE

REM FUSCAO

IMPACTO FIV RG

REM IMPAR FIV GENETICA ADITIVA

5807 FIV RG

REM VOTUPORANGA

4255 FIV RG

Embrapa GENE PLUS

	IQGg	PMm	PD	PS	PES	IPP	HP	AOL	EGS
DEP	33,75	3,53	10,06	22,04	0,81	-16,33	37,48	3,44	3,84
TOP	0,5	3	2	0,5	13	10	5	0,5	0,1
	-	-	-	-	-	-	-	-	-

Avaliação Completa

ANCP

	MGTe	MP120	DP210	DP450	DIPP	DSTAY	DPE365	DAOL	DACAB
DEP	24,26	4,57	11,04	25,85	-0,8	86,77	1,15	4,5	0,72
TOP	4	2	8	4	25	9	7	2	5
	-	-	-	-	-	-	-	-	-

Avaliação Completa

PMGZ

	iABCZ	PM-EMg	PD-EDg	PS-EDg	IPPg	STAYg	PE-365g	AOLg	ACABg
DEP	22,3	3,53	10,06	22,04	-16,33	37,48	0,89	3,44	3,84
DECA	1	1	1	1	1	1	1	1	1
	-	-	-	-	-	-	-	-	-

Avaliação Completa

### SITUAÇÃO DE PRENHEZ

TOURO	INSEMINADA	PREV. PARTO
<b>OSCAR</b>	<b>14/12/2023</b>	<b>14/10/2024</b>

Embrapa GENE PLUS

ANCP

PMGZ

IQGg	TOP (%)
<b>44,16</b>	<b>0,1</b>

MGTe	TOP (%)
<b>28,73</b>	<b>1</b>

iABCZ	DECA
<b>30,17</b>	<b>1</b>





# LOTE 09

NOVILHA

## 8454 RG

RGM 8454 | Nasc.: 03/08/2022 | Peso: 486 kg

PRECOCE

MÃE  
SUPER  
PRECOCE

HISTORICO RG

JUSTO FIV RG

LEGITIMO FIV RG

6680 RG

4720 FIV RG

5369 RG

Embrapa GENE PLUS

	IQGg	PMm	PD	PS	PES	IPP	HP	AOL	EGS
DEP	26,04	2,11	12,28	21,92	-0,24	-15,52	35,44	3,85	0,70
TOP	2	13	0,5	0,5	76	11	13	0,5	25
	-	-	-	-	-	-	-	-	-

Avaliação  
Completa

ANCP

	MGTe	MP120	DP210	DP450	DIPP	DSTAY	DPE365	DAOL	DACAB
DEP	22,81	1,17	15,29	24,44	-1,16	77,55	-0,56	3,53	0,01
TOP	5	41	3	5	7	24	99	5	55
	-	-	-	-	-	-	-	-	-

Avaliação  
Completa

PMGZ

	iABCZ	PM-EMg	PD-EDg	PS-EDg	IPPg	STAYg	PE-365g	AOLg	ACABg
DEP	19,73	2,11	12,28	21,93	-15,53	35,44	-0,05	3,85	0,71
DECA	1	2	1	1	1	1	7	1	3
	-	-	-	-	-	-	-	-	-

Avaliação  
Completa

### SITUAÇÃO DE PRENHEZ

TOURO	INSEMINADA	PREV. PARTO
<b>OSCAR</b>	<b>03/11/2023</b>	<b>03/09/2024</b>

Embrapa GENE PLUS

ANCP

PMGZ

IQGg	TOP (%)
<b>40,30</b>	<b>0,1</b>

MGTe	TOP (%)
<b>28,04</b>	<b>1</b>

iABCZ	DECA
<b>28,89</b>	<b>1</b>

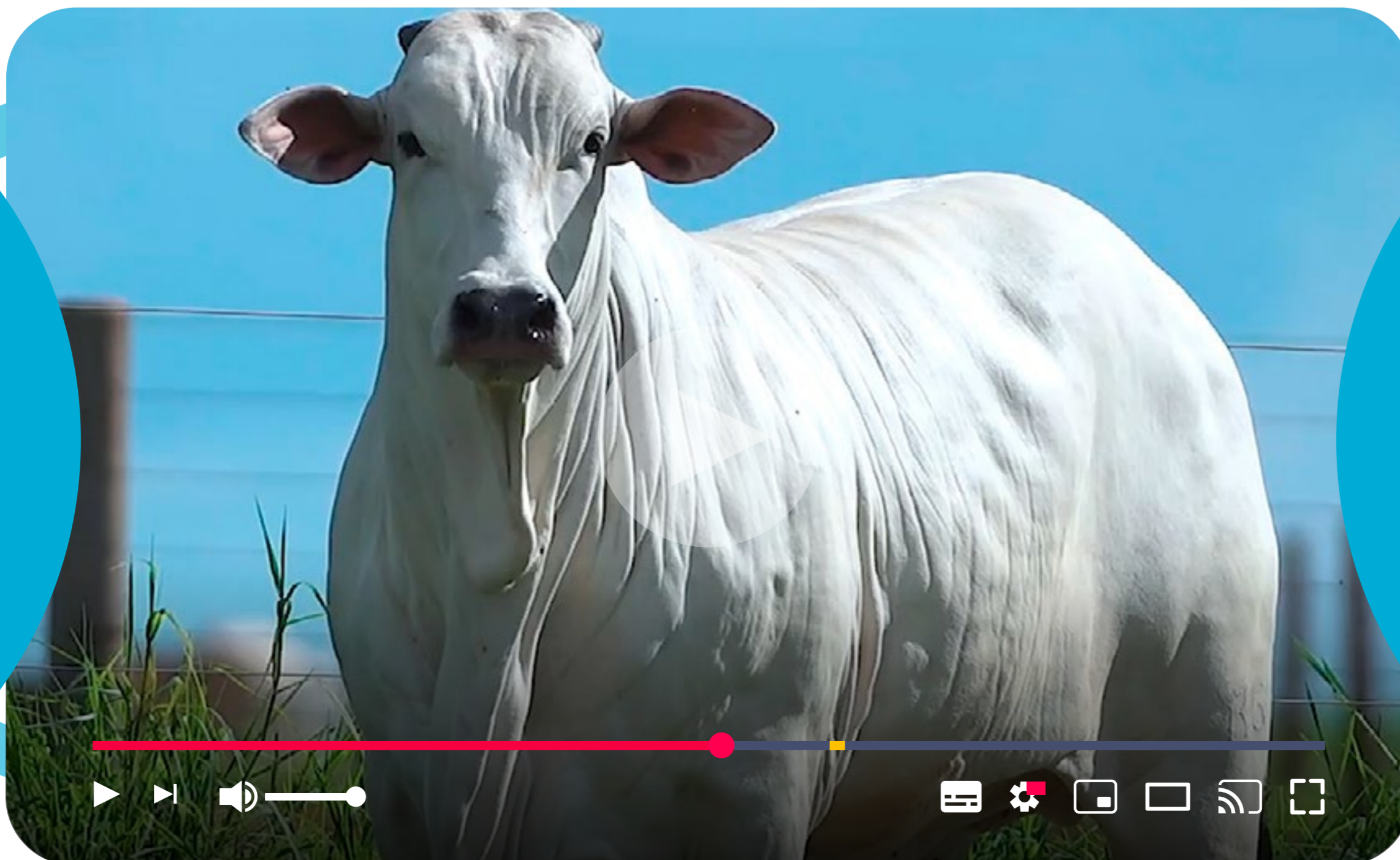

# LOTE 10

NOVILHA

## 8492 RG

RGM 8492 | Nasc.: 22/08/2022 | Peso: 478 kg



REM VOKOLO

VENCIUS RG

**LUCRO RG**

**6655 FIV RG**

4259 FIV RG

5179 FIV RG



	IQGg	PMm	PD	PS	PES	IPP	HP	AOL	EGS
DEP	18,43	-2,29	7,99	10,75	1,52	-13,59	36,28	1,73	2,16
TOP	9	94	5	16	1	15	9	12	2
	-	2º	-	-	-	-	-	-	-

Avaliação Completa



	iABCZ	PM-EMg	PD-EDg	PS-EDg	IPPg	STAYg	PE-365g	AOLg	ACABg
DEP	13,33	-2,29	7,99	10,76	-13,6	36,28	1,17	1,73	2,16
DECA	1	10	1	2	2	1	1	1	1
	-	-	-	-	-	-	-	-	-

Avaliação Completa

### SITUAÇÃO DE PRENHEZ

TOURO	INSEMINADA	PREV. PARTO
<b>OSCAR</b>	<b>03/11/2023</b>	<b>03/09/2024</b>



IQGg	TOP (%)
<b>36,50</b>	<b>0,1</b>

MGTe	TOP (%)
<b>23,84</b>	<b>4</b>

iABCZ	DECA
<b>25,69</b>	<b>1</b>

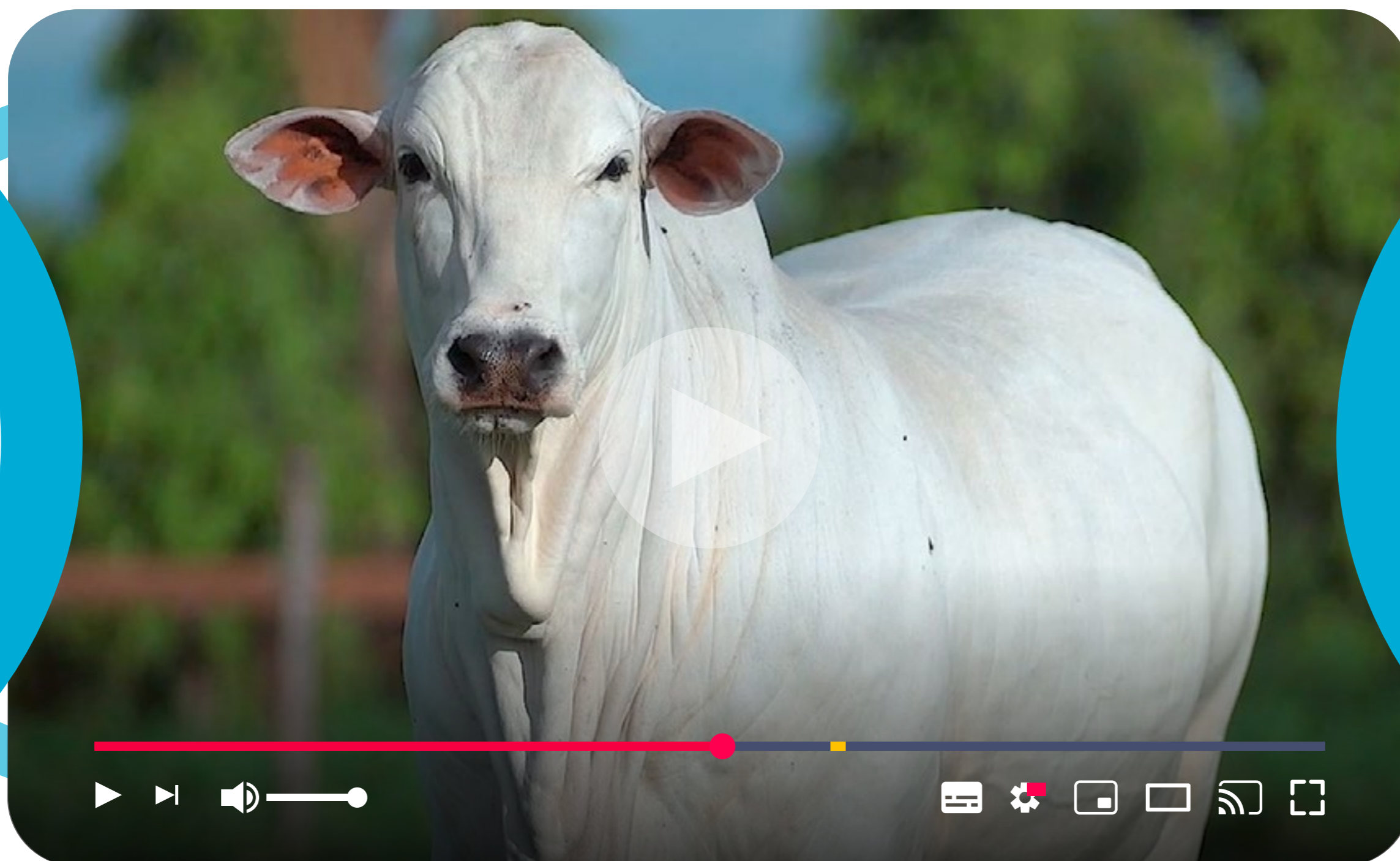

# LOTE 11

NOVILHA

## 8942 FIV RG

RGM 8942 | Nasc.: 24/10/2022 | Peso: 466 kg

SUPER PRECOCE

REM VOKOLO

REM USP

LUCRO RG

4030 RG

4259 FIV RG

3345 FIV RG



	IQGg	PMm	PD	PS	PES	IPP	HP	AOL	EGS
DEP	31,15	6,44	9,52	23,07	0,80	-15,88	38,33	1,71	-0,69
TOP	1	0,1	2	0,5	13	10	3	13	74
	-	-	-	-	-	-	-	-	-

Avaliação Completa



	MGTe	MP120	DP210	DP450	DIPP	DSTAY	DPE365	DAOL	DACAB
DEP	18,6	5,84	8,9	25,38	-0,41	84,62	0,44	0,53	0,13
TOP	13	0,5	14	4	54	13	29	43	37
	-	3º	-	-	-	-	-	-	-

Avaliação Completa



	iABCZ	PM-EMg	PD-EDg	PS-EDg	IPPg	STAYg	PE-365g	AOLg	ACABg
DEP	24,74	6,44	9,53	23,08	-15,89	38,33	0,73	1,71	-0,69
DECA	1	1	1	1	1	1	1	1	8
	-	2º	-	-	-	-	-	-	-

Avaliação Completa

### SITUAÇÃO DE PRENHEZ

TOURO	INSEMINADA	PREV. PARTO
<b>NUCLEO</b>	<b>03/11/2023</b>	<b>03/09/2024</b>



IQGg	TOP (%)
<b>35,12</b>	<b>0,5</b>



MGTe	TOP (%)
<b>24,22</b>	<b>4</b>



iABCZ	DECA
<b>26,55</b>	<b>1</b>

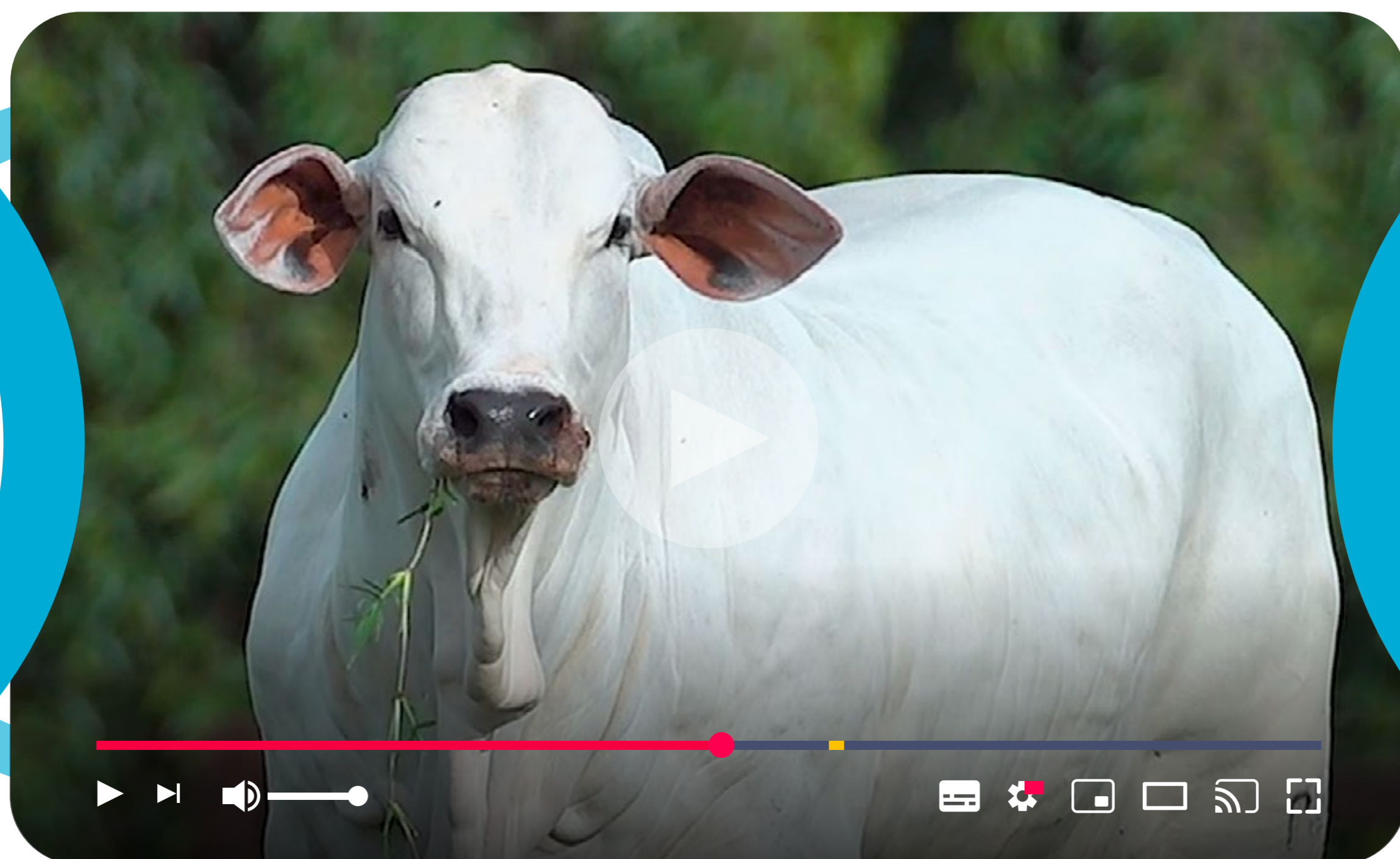

# LOTE 12

NOVILHA

## 8989 FIV RG

RGM 8989 | Nasc.: 03/11/2022 | Peso: 459 kg



REM VOKOLO

REM DHEEF

LUCRO RG

4956 FIV RG

4259 FIV RG

3691 RG



	IQGg	PMm	PD	PS	PES	IPP	HP	AOL	EGS
DEP	31,78	2,10	9,46	20,76	1,63	-15,55	37,00	3,95	0,73
TOP	0,5	13	2	1	1	11	7	0,5	24
	-	-	-	-	-	-	-	-	-

Avaliação Completa



	MGTe	MP120	DP210	DP450	DIPP	DSTAY	DPE365	DAOL	DACAB
DEP	28,9	3,16	13,42	32,81	-1,22	88,07	1,55	3,74	0,17
TOP	1	8	4	1	6	7	3	4	33
	9º	-	-	6º	5º	-	-	-	-

Avaliação Completa



	iABCZ	PM-EMg	PD-EDg	PS-EDg	IPPg	STAYg	PE-365g	AOLg	ACABg
DEP	21,28	2,1	9,46	20,77	-15,56	37	1,28	3,95	0,73
DECA	1	2	1	1	1	1	1	1	3
	-	-	-	-	-	-	-	-	-

Avaliação Completa

### SITUAÇÃO DE PRENHEZ

TOURO	INSEMINADA	PREV. PARTO
<b>OSCAR</b>	<b>03/11/2023</b>	<b>03/09/2024</b>



IQGg	TOP (%)
<b>43,17</b>	<b>0,1</b>



MGTe	TOP (%)
<b>31,17</b>	<b>0,5</b>



iABCZ	DECA
<b>29,66</b>	<b>1</b>



# LOTE 14

NOVILHA

## 8890 FIV RG

RGM 8890 | Nasc.: 17/10/2022 | Peso: 415 kg



REM FUSCAO

IMPACTO FIV RG

PROMOTOR FIV DA S.NICE

5777 FIV RG

B7367 FIV DA S.NICE

3713 RG



	IQGg	PMm	PD	PS	PES	IPP	HP	AOL	EGS
DEP	36,46	4,28	10,29	21,30	1,49	-21,04	40,27	1,52	5,49
TOP	0,5	1	2	1	2	4	1	16	0,1
	-	-	-	-	-	-	-	-	3º

Avaliação Completa



	MGTe	MP120	DP210	DP450	DIPP	DSTAY	DPE365	DAOL	DACAB
DEP	22,33	3,18	13,5	23,42	-0,74	89,19	1,37	0,98	0,65
TOP	6	8	4	6	29	5	4	32	7
	-	-	-	-	-	-	-	-	-

Avaliação Completa



	iABCZ	PM-EMg	PD-EDg	PS-EDg	IPPg	STAYg	PE-365g	AOLg	ACABg
DEP	25,36	4,28	10,29	21,31	-21,05	40,27	1,27	1,52	5,49
DECA	1	1	1	1	1	1	1	2	1
	-	-	-	-	-	-	-	-	2º

Avaliação Completa

### SITUAÇÃO DE PREENHIZ

TOURO	INSEMINADA	PREV. PARTO
<b>DISCOVERY</b>	<b>03/11/2023</b>	<b>03/09/2024</b>



IQGg	TOP (%)
<b>39,31</b>	<b>0,1</b>



MGTe	TOP (%)
<b>26,91</b>	<b>2</b>



iABCZ	DECA
<b>27,09</b>	<b>1</b>

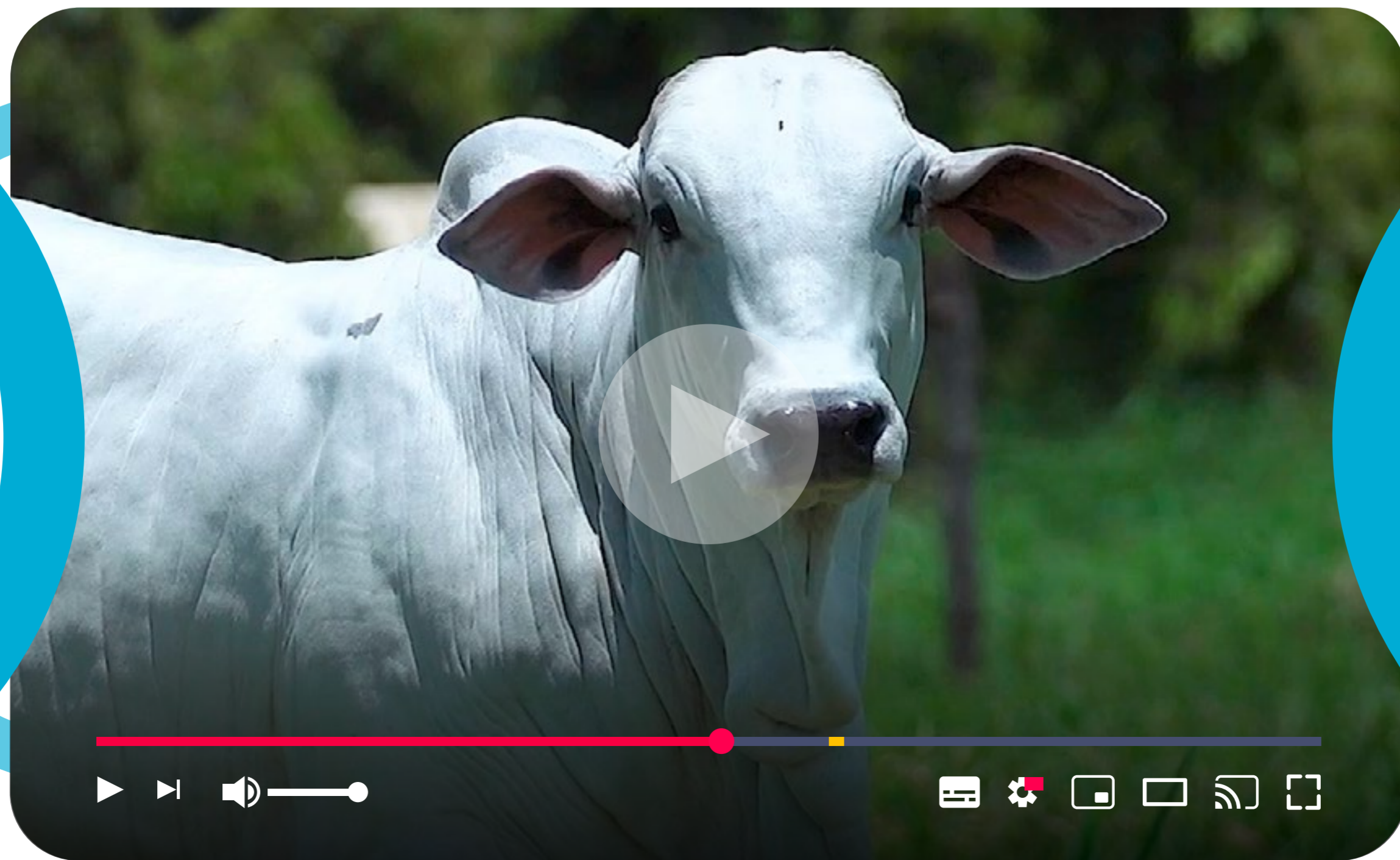

# LOTE 15

NOVILHA

## 8278 FIV RG

RGM 8278 | Nasc.: 29/06/2022 | Peso: 497 kg



REM VOKOLO

REM GARANTIDO GENETICA ADITIVA

LUCRO RG

6625 FIV RG

4259 FIV RG

5480 RG



	IQGg	PMm	PD	PS	PES	IPP	HP	AOL	EGS
DEP	35,07	2,85	10,22	23,10	1,52	-25,58	38,88	2,41	2,41
TOP	0,5	6	2	0,5	1	2	3	5	1
	-	-	-	-	-	-	-	-	-

Avaliação Completa



	MGTe	MP120	DP210	DP450	DIPP	DSTAY	DPE365	DAOL	DACAB
DEP	23,27	5,22	11,4	24,68	-1,21	89,52	0,94	0,81	-0,28
TOP	5	1	8	5	6	5	11	36	92
	-	6º	-	-	9º	-	-	-	-

Avaliação Completa



	iABCZ	PM-EMg	PD-EDg	PS-EDg	IPPg	STAYg	PE-365g	AOLg	ACABg
DEP	25,02	2,86	10,23	23,11	-25,59	38,88	0,97	2,41	2,41
DECA	1	1	1	1	1	1	1	1	1
	-	-	-	-	-	-	-	-	-

Avaliação Completa

### SITUAÇÃO DE PRENHEZ

TOURO	INSEMINADA	PREV. PARTO
<b>OSCAR</b>	<b>14/12/2023</b>	<b>14/10/2024</b>



IQGg	TOP (%)
<b>44,81</b>	<b>0,1</b>



MGTe	TOP (%)
<b>28,31</b>	<b>1</b>



iABCZ	DECA
<b>31,53</b>	<b>1</b>

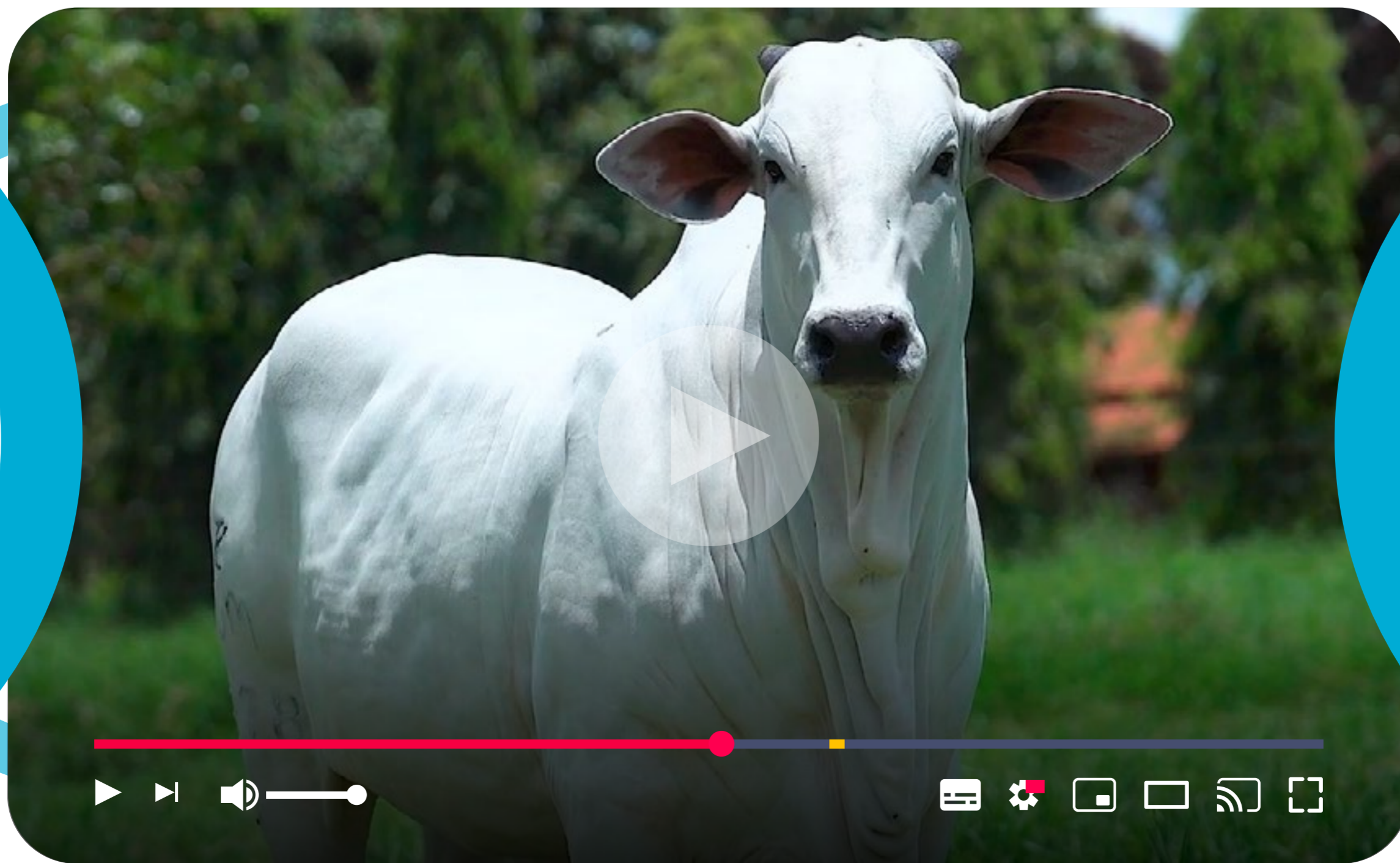

# LOTE 16

NOVILHA

## 8693 FIV RG

RGM 8693 | Nasc.: 10/09/2022 | Peso: 496 kg



REM VOKOLO

TRUCK DA ALO BRASIL

LUCRO RG

5286 FIV RG

4259 FIV RG

3964 RG



	IQGg	PMm	PD	PS	PES	IPP	HP	AOL	EGS
DEP	34,23	5,13	12,80	24,22	0,99	-17,08	37,07	4,48	0,24
TOP	0,5	0,5	0,5	0,5	8	8	6	0,1	41
	-	10°	-	-	-	-	-	-	-

Avaliação Completa



	MGTe	MP120	DP210	DP450	DIPP	DSTAY	DPE365	DAOL	DACAB
DEP	26,44	4,56	13,58	28,52	-0,73	88,49	0,96	4,1	0,02
TOP	2	2	4	2	29	7	11	3	53
	-	-	-	-	-	-	-	-	-

Avaliação Completa



	iABCZ	PM-EMg	PD-EDg	PS-EDg	IPPg	STAYg	PE-365g	AOLg	ACABg
DEP	25,52	5,13	12,81	24,23	-17,09	37,07	1,00	4,48	0,24
DECA	1	1	1	1	1	1	1	1	4
	-	10°	-	-	-	-	-	-	-

Avaliação Completa

### SITUAÇÃO DE PRENHEZ

TOURO	INSEMINADA	PREV. PARTO
<b>OSCAR</b>	<b>03/11/2023</b>	<b>03/09/2024</b>



IQGg	TOP (%)
<b>44,40</b>	<b>0,1</b>



MGTe	TOP (%)
<b>29,88</b>	<b>0,5</b>



iABCZ	DECA
<b>31,78</b>	<b>1</b>



# LOTE 17

NOVILHA

## 8546 FIV RG

RGM 8546 | Nasc.: 22/08/2022 | Peso: 475 kg



REM FUSCAO

CORAL MAT.

REM IMPAR FIV GENETICA ADITIVA

KATE FIV FVC

REM VOTUPORANGA

REM ADMIRA



	IQGg	PMm	PD	PS	PES	IPP	HP	AOL	EGS
DEP	38,58	4,68	13,24	24,80	1,57	-22,13	38,61	3,27	3,19
TOP	0,1	0,5	0,1	0,5	1	3	3	1	0,1
	-	-	-	-	-	-	-	-	-

Avaliação Completa



	MGTe	MP120	DP210	DP450	DIPP	DSTAY	DPE365	DAOL	DACAB
DEP	26,96	4,15	13,57	26,88	-1,12	91,82	1,54	3,27	0,5
TOP	2	3	4	3	9	2	3	6	12
	-	-	-	-	-	8º	-	-	-

Avaliação Completa



	iABCZ	PM-EMg	PD-EDg	PS-EDg	IPPg	STAYg	PE-365g	AOLg	ACABg
DEP	27,63	4,68	13,25	24,81	-22,13	38,61	1,23	3,27	3,19
DECA	1	1	1	1	1	1	1	1	1
	-	-	-	-	-	-	-	-	-

Avaliação Completa

### SITUAÇÃO DE PRENHEZ

TOURO	INSEMINADA	PREV. PARTO
<b>OSCAR</b>	<b>03/11/2023</b>	<b>03/09/2024</b>



IQGg	TOP (%)
<b>46,57</b>	<b>0,1</b>



MGTe	TOP (%)
<b>30,16</b>	<b>0,5</b>



iABCZ	DECA
<b>32,84</b>	<b>1</b>

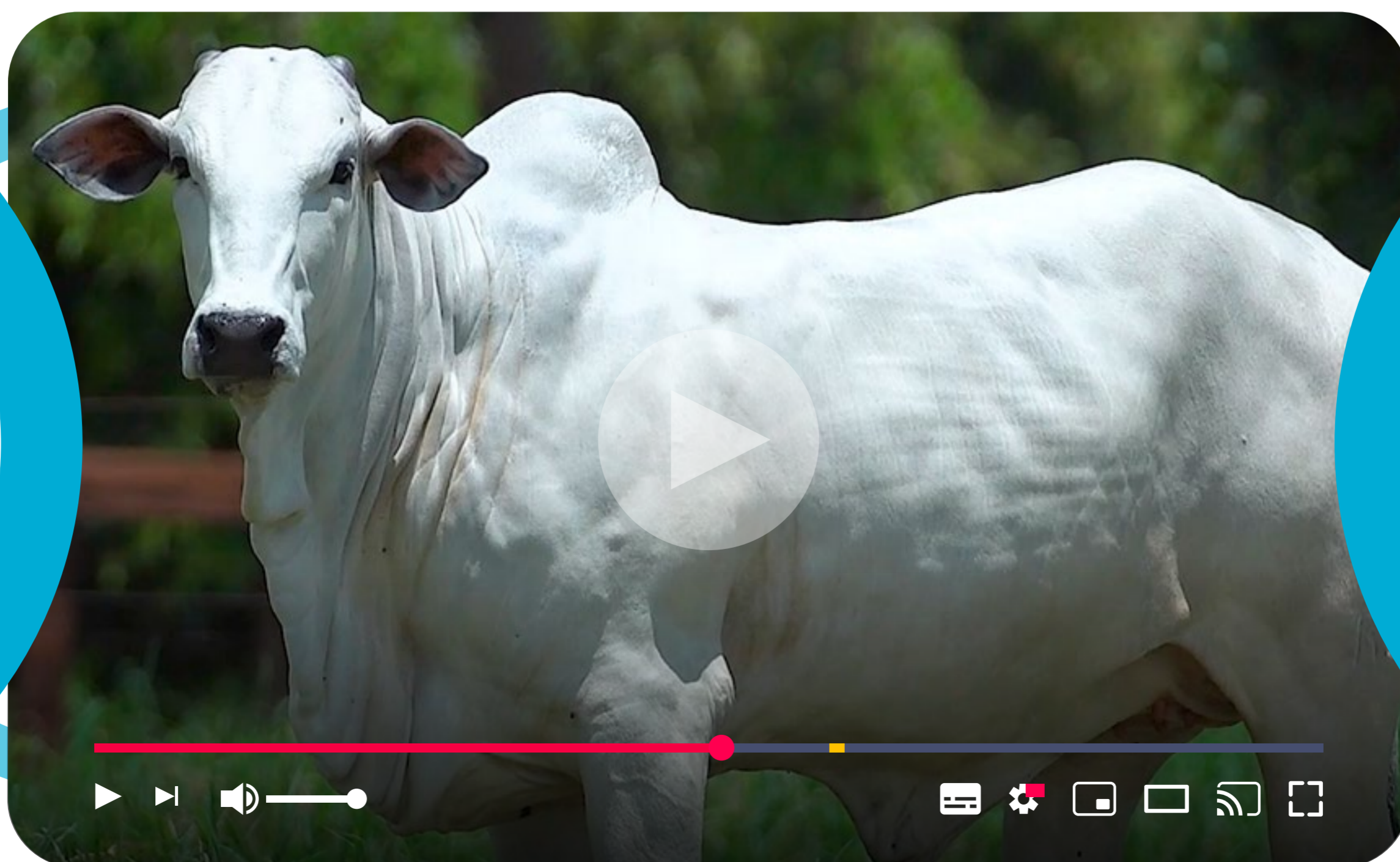



# LOTE 18

NOVILHA

## 9157 RG

RGM 9157 | Nasc.: 19/11/2022 | Peso: 469 kg



MAP DO BATUQUE

REM VOKOLO

PORTO DO BATUQUE

4384 FIV RG

FBFM 6412 DO BATUQUE

3691 RG



	IQGg	PMm	PD	PS	PES	IPP	HP	AOL	EGS
DEP	40,95	4,80	12,95	21,38	2,12	-31,05	41,84	4,44	2,82
TOP	0,1	0,5	0,5	1	0,1	0,5	0,5	0,1	0,5
	-	-	-	-	8º	4º	-	-	-

Avaliação Completa



	MGTe	MP120	DP210	DP450	DIPP	DSTAY	DPE365	DAOL	DACAB
DEP	17,55	3,72	16,34	25,54	-1,45	91,48	1,5	5,4	0,75
TOP	15	5	2	4	2	3	3	1	5
	4º	-	-	-	3º	9º	-	6º	10º

Avaliação Completa



	iABCZ	PM-EMg	PD-EDg	PS-EDg	IPPg	STAYg	PE-365g	AOLg	ACABg
DEP	30,72	4,8	12,95	21,38	-31,05	41,84	1,62	4,44	2,82
DECA	1	1	1	1	1	1	1	1	1
	10º	-	-	-	4º	-	7º	-	-

Avaliação Completa

### SITUAÇÃO DE PRENHEZ

TOURO	INSEMINADA	PREV. PARTO
GRAN RESERVA	14/12/2023	14/10/2024



IQGg	TOP (%)
52,75	0,1



MGTe	TOP (%)
33,36	0,1



iABCZ	DECA
36,68	1

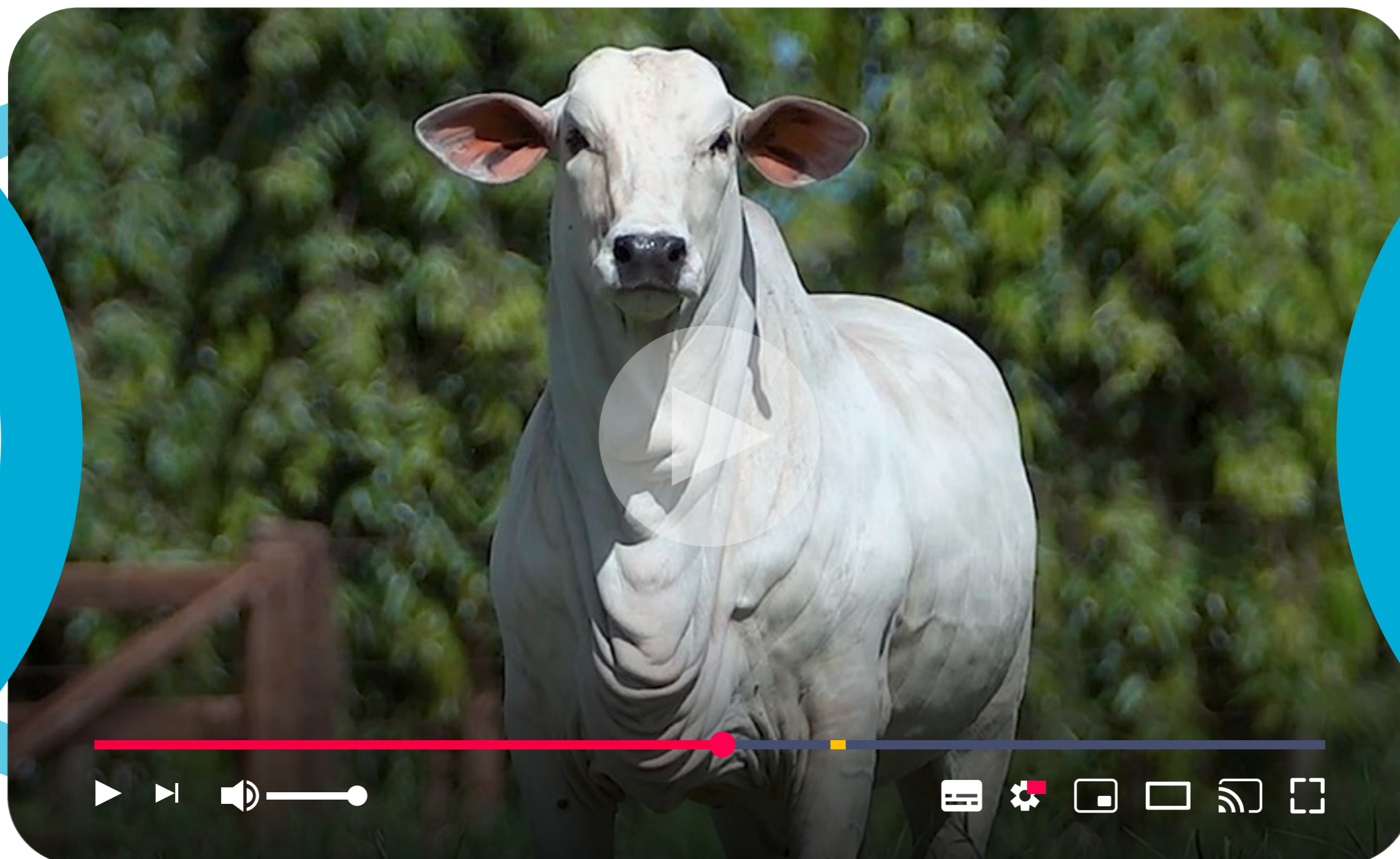

# LOTE 19

NOVILHA

## 9061 FIV RG

RGM 9061 | Nasc.: 11/11/2022 | Peso: 443 kg



REM USP

LUCRO RG

**CAPITAO DA AGUA FRIA**

**6944 FIV RG**

JG-7036 DA AGUA FRIA

5630 FIV RG



	IQGg	PMm	PD	PS	PES	IPP	HP	AOL	EGS
DEP	40,89	4,85	11,93	25,71	1,77	-26,36	41,09	4,07	1,23
TOP	0,1	0,5	0,5	0,1	0,5	2	0,5	0,1	12
	-	-	-	-	-	-	-	-	-

Avaliação Completa



	MGTe	MP120	DP210	DP450	DIPP	DSTAY	DPE365	DAOL	DACAB
DEP	25,84	3,33	14,1	31,24	-0,78	87,43	1,14	4,49	0,3
TOP	2	7	4	1	26	8	7	2	22
	-	-	-	-	-	-	-	-	-

Avaliação Completa



	iABCZ	PM-EMg	PD-EDg	PS-EDg	IPPg	STAYg	PE-365g	AOLg	ACABg
DEP	29,52	4,85	11,93	25,72	-26,36	41,09	1,04	4,07	1,23
DECA	1	1	1	1	1	1	1	1	1
	-	-	-	-	-	-	-	-	-

Avaliação Completa

### SITUAÇÃO DE PRENHEZ

TOURO	INSEMINADA	PREV. PARTO
<b>OSCAR</b>	<b>03/11/2023</b>	<b>03/09/2024</b>



IQGg	TOP (%)
<b>47,73</b>	<b>0,1</b>



MGTe	TOP (%)
<b>29,53</b>	<b>0,5</b>



iABCZ	DECA
<b>33,78</b>	<b>1</b>



# LOTE 20

NOVILHA

## 8660 FIV RG

RGM 8660 | Nasc.: 06/09/2022 | Peso: 502 kg



MAP DO BATUQUE

REM VOKOLO

PORTO DO BATUQUE

5140 RG

FBFM 6412 DO BATUQUE

4187 FIV RG



	IQGg	PMm	PD	PS	PES	IPP	HP	AOL	EGS
DEP	39,45	3,10	11,13	25,75	1,21	-38,99	36,78	5,49	2,74
TOP	0,1	5	1	0,1	4	0,1	7	0,1	0,5
	-	-	-	-	-	2º	-	3º	-

Avaliação Completa



	MGTe	MP120	DP210	DP450	DIPP	DSTAY	DPE365	DAOL	DACAB
DEP	30,43	2,34	15,16	28,59	-1,11	91,26	1,53	6,73	0,72
TOP	0,5	17	3	2	9	3	3	0,1	5
	6º	-	-	-	-	-	-	1º	-

Avaliação Completa



	iABCZ	PM-EMg	PD-EDg	PS-EDg	IPPg	STAYg	PE-365g	AOLg	ACABg
DEP	26,87	3,1	11,13	25,76	-38,99	36,78	0,82	5,49	2,74
DECA	1	1	1	1	1	1	1	1	1
	-	-	-	-	2º	-	-	3º	-

Avaliação Completa

### SITUAÇÃO DE PRENHEZ

TOURO	INSEMINADA	PREV. PARTO
<b>OSCAR</b>	<b>03/11/2023</b>	<b>03/09/2024</b>



IQGg	TOP (%)
<b>47,01</b>	<b>0,1</b>



MGTe	TOP (%)
<b>31,92</b>	<b>0,5</b>



iABCZ	DECA
<b>32,46</b>	<b>1</b>

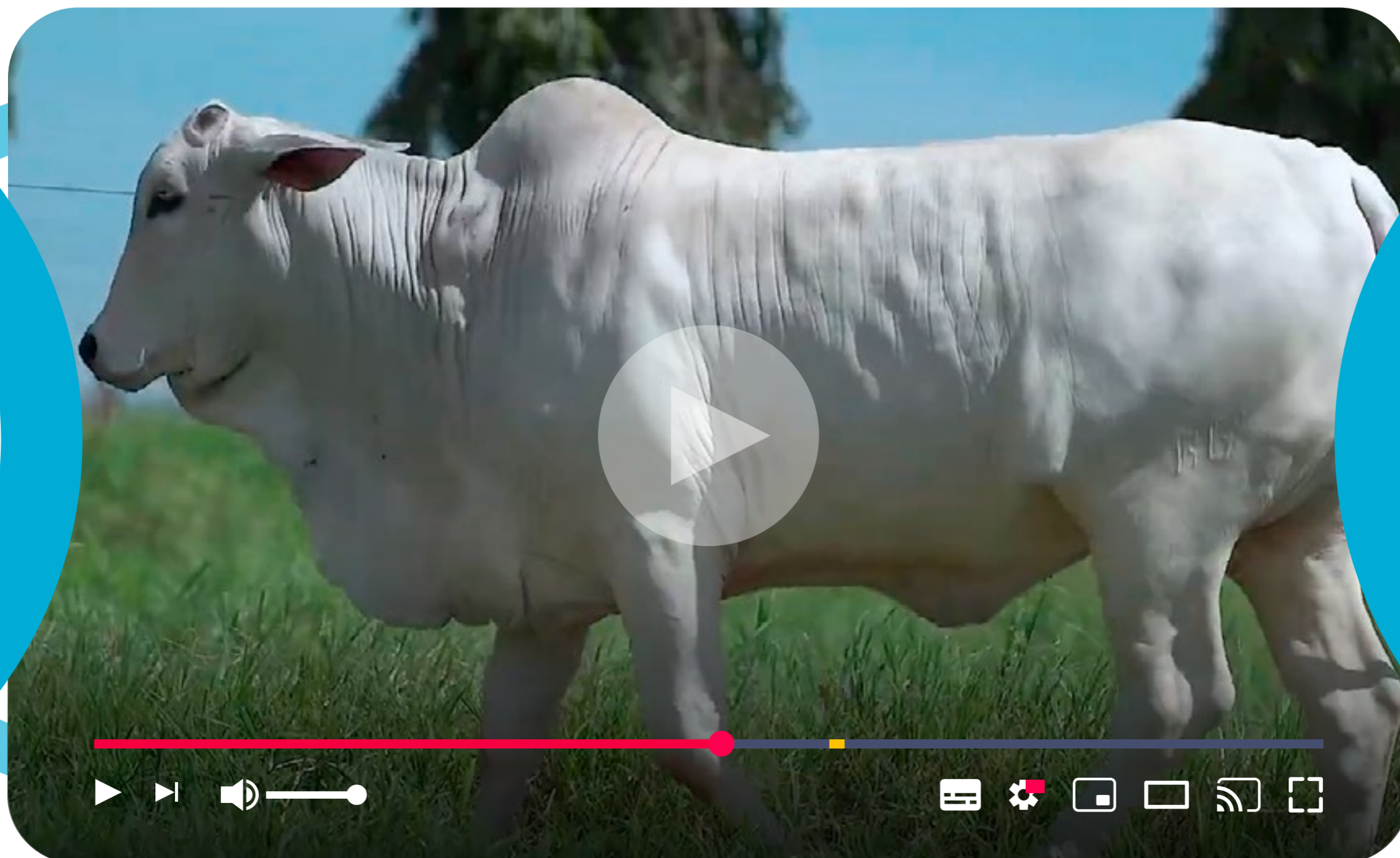

# LOTE 21

NOVILHA

## 8879 RG

RGM 8879 | Nasc.: 27/10/2022 | Peso: 444 kg



REM VOKOLO

REM DHEEF

LUCRO RG

5075-FIV RG

4259 FIV RG

4197 FIV RG



	IQGg	PMm	PD	PS	PES	IPP	HP	AOL	EGS
DEP	36,74	1,42	14,29	24,97	1,53	-16,13	40,81	2,55	3,66
TOP	0,5	24	0,1	0,5	1	10	1	4	0,1
	-	-	10º	-	-	-	-	-	-

Avaliação Completa



	MGTe	MP120	DP210	DP450	DIPP	DSTAY	DPE365	DAOL	DACAB
DEP	26,76	1,68	13,93	31,11	-1,13	95,51	1,22	2,32	0,07
TOP	2	29	4	1	8	0,5	6	13	45
	-	-	-	9º	-	1º	-	-	-

Avaliação Completa



	iABCZ	PM-EMg	PD-EDg	PS-EDg	IPPg	STAYg	PE-365g	AOLg	ACABg
DEP	26,07	1,42	14,3	24,98	-16,13	40,81	1,09	2,56	3,66
DECA	1	3	1	1	1	1	1	1	1
	-	-	9º	-	-	-	-	-	-

Avaliação Completa

### SITUAÇÃO DE PREENHIZ

TOURO	INSEMINADA	PREV. PARTO
TREM BALA	03/11/2023	03/09/2024



IQGg	TOP (%)
43,02	0,1



MGTe	TOP (%)
28,41	1



iABCZ	DECA
31,09	1



# LOTE 22

NOVILHA

## 9117 FIV RG

RGM 9117 | Nasc.: 22/11/2022 | Peso: 423 kg



REM VOKOLO

REM CALDONEGRO

**LUCRO RG**

**6679 RG**

4259 FIV RG

5630 FIV RG



	MGTe	MP120	DP210	DP450	DIPP	DSTAY	DPE365	DAOL	DACAB
DEP	24,83	2,73	9,58	20,75	-0,42	82,57	0,73	1,56	0,23
TOP	3	12	12	9	53	16	17	23	27
	-	-	-	-	-	-	-	-	-

Avaliação Completa



	iABCZ	PM-EMg	PD-EDg	PS-EDg	IPPg	STAYg	PE-365g	AOLg	ACABg
DEP	26,76	3,77	10,98	23,9	-15,75	42,85	0,90	2,33	2,64
DECA	1	1	1	1	1	1	1	1	1
	-	-	-	-	-	-	-	-	-

Avaliação Completa

### SITUAÇÃO DE PRENHEZ

TOURO	INSEMINADA	PREV. PARTO
<b>GRAN RESERVA</b>	<b>14/12/2023</b>	<b>14/10/2024</b>



IQGg	TOP (%)

MGTe	TOP (%)
<b>26,65</b>	<b>2</b>

iABCZ	DECA
<b>34,7</b>	<b>1</b>



# LOTE 23

BEZERRA

## 9237 FIV RG

RGM 9237 | Nasc.: 13/12/2022 | Peso: 419 kg



REM CALDONEGRO

LUCRO RG

EXTRA SI-

6944 FIV RG

CARETA MAT.

5630 FIV RG



	IQGg	PMm	PD	PS	PES	IPP	HP	AOL	EGS
DEP	46,93	5,22	15,68	29,20	1,57	-21,04	43,30	5,55	2,06
TOP	0,1	0,5	0,1	0,1	1	4	0,1	0,1	3
	7º	9º	4º	6º	-	-	8º	2º	-

Avaliação Completa



	MGTe	MP120	DP210	DP450	DIPP	DSTAY	DPE365	DAOL	DACAB
DEP	31,89	4,44	19,33	35,22	-0,87	86,31	1,44	6,14	0,23
TOP	0,5	3	0,5	0,5	20	10	3	0,5	27
	3º	-	4º	3º	-	-	-	2º	-

Avaliação Completa



	iABCZ	PM-EMg	PD-EDg	PS-EDg	IPPg	STAYg	PE-365g	AOLg	ACABg
DEP	33,68	5,22	15,69	29,21	-21,04	43,3	1,30	5,55	2,06
DECA	1	1	1	1	1	1	1	1	1
	2º	9º	4º	5º	-	8º	-	2º	-

Avaliação Completa

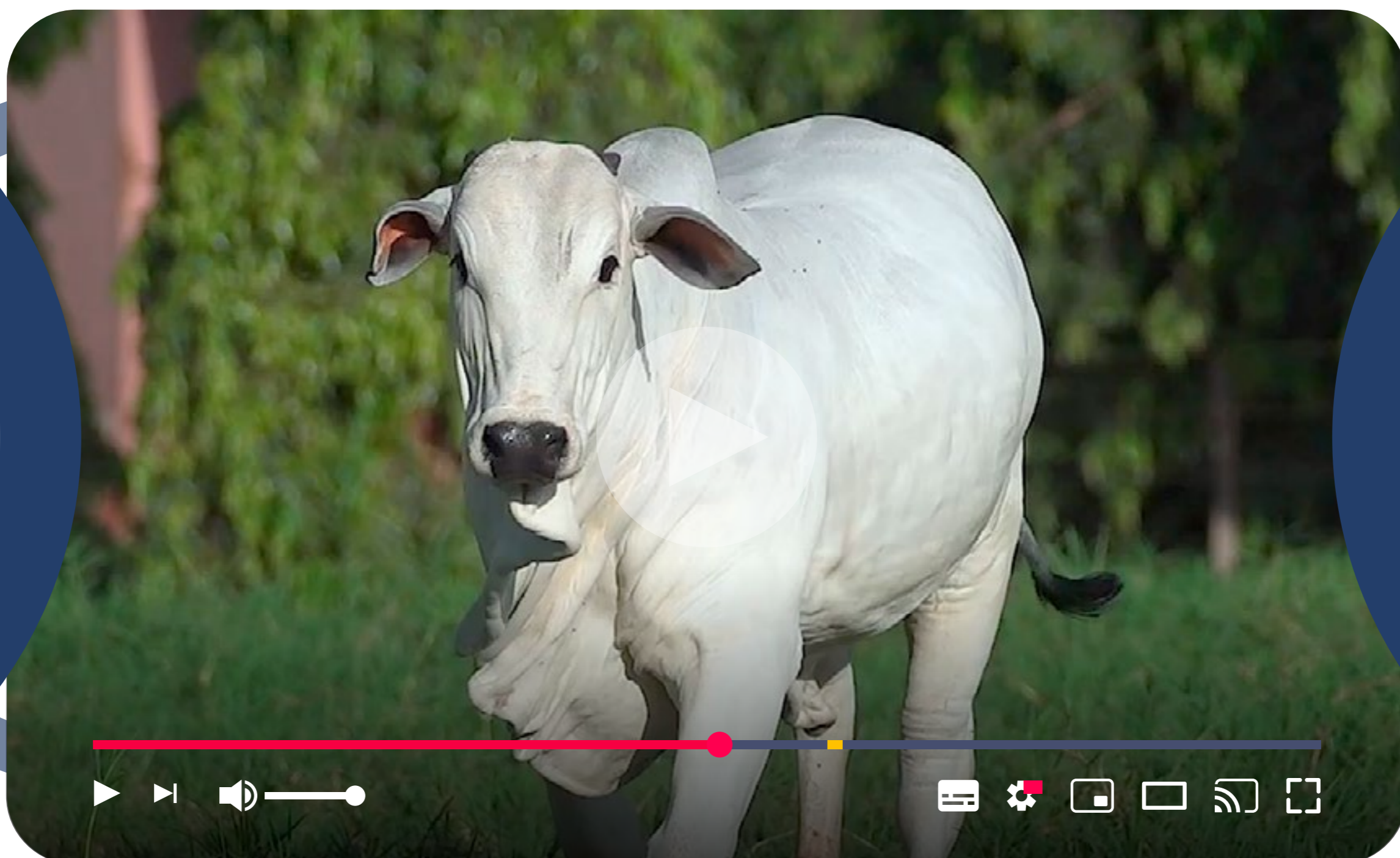

# LOTE 24

BEZERRA

## 9238 FIV RG

RGM 9238 | Nasc.: 14/12/2022 | Peso: 482 kg



REM CALDONEGRO

LUCRO RG

EXTRA SI-

6944 FIV RG

CARETA MAT.

5630 FIV RG



	IQGg	PMm	PD	PS	PES	IPP	HP	AOL	EGS
DEP	30,38	4,86	10,32	20,98	1,38	-19,13	37,63	1,95	0,06
TOP	1	0,5	2	1	2	6	5	9	47
	-	-	-	-	-	-	-	-	-

Avaliação Completa



	MGTe	MP120	DP210	DP450	DIPP	DSTAY	DPE365	DAOL	DACAB
DEP	30,45	4,45	19,39	35,23	-0,87	86,19	1,44	6,13	0,23
TOP	0,5	3	0,5	0,5	20	10	3	0,5	27
	2º	-	3º	2º	-	-	-	3º	-

Avaliação Completa



	iABCZ	PM-EMg	PD-EDg	PS-EDg	IPPg	STAYg	PE-365g	AOLg	ACABg
DEP	23,72	4,86	10,33	20,99	-19,13	37,63	1,07	1,95	0,07
DECA	1	1	1	1	1	1	1	1	5
	-	-	-	-	-	-	-	-	-

Avaliação Completa

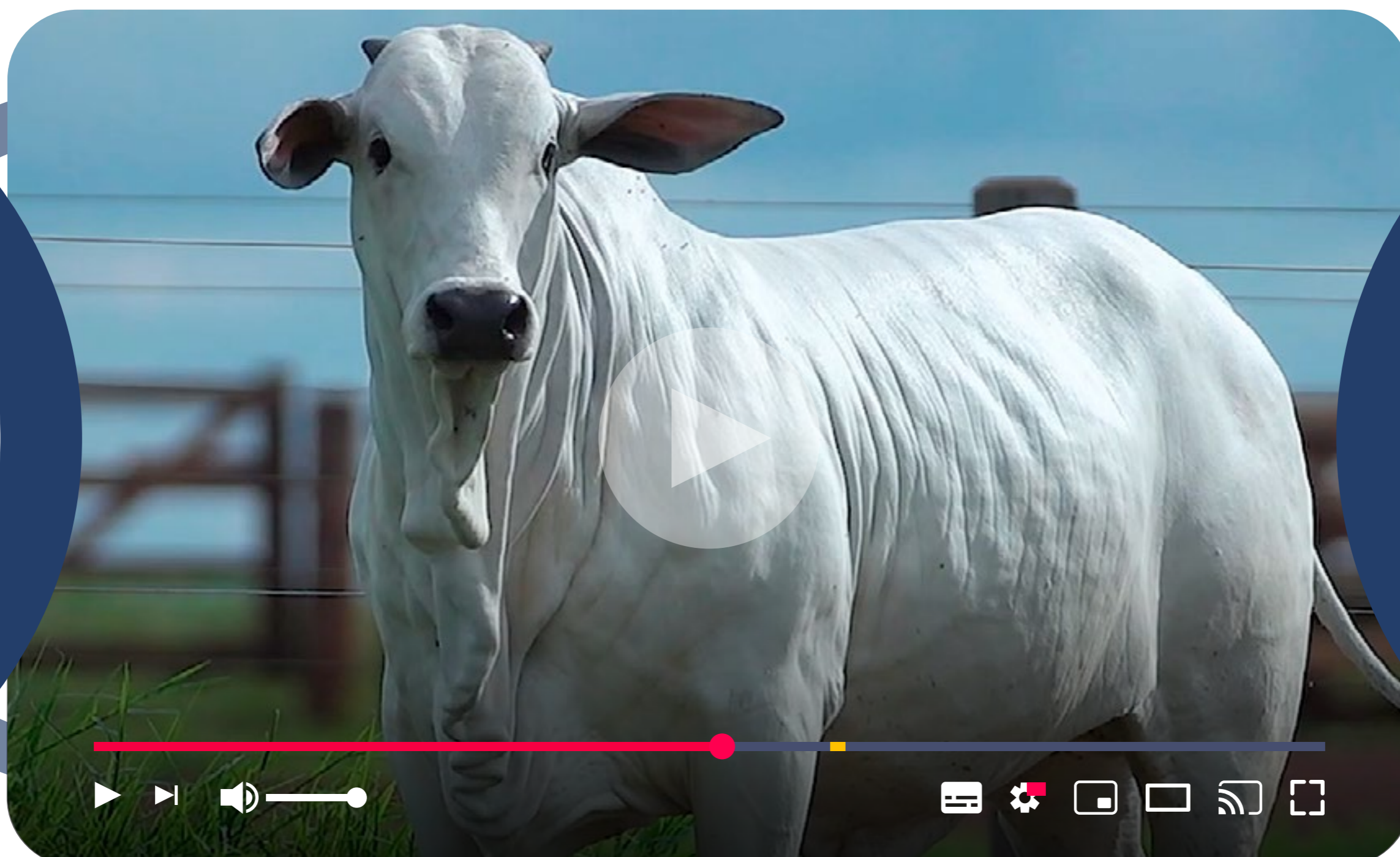

# LOTE 25

BEZERRA

## 9309 RG

RGM 9309 | Nasc.: 21/12/2022 | Peso: 388 kg



HISTORICO RG

IMPACTO FIV RG

LUXO FIV RG

6418 FIV RG

4717 FIV RG

5349 RG



	IQGg	PMm	PD	PS	PES	IPP	HP	AOL	EGS
DEP	18,27	4,96	4,76	7,40	1,13	-11,10	34,01	0,07	3,93
TOP	10	0,5	22	29	5	21	21	58	0,1
	-	-	-	-	-	-	-	-	-

Avaliação Completa



	MGTe	MP120	DP210	DP450	DIPP	DSTAY	DPE365	DAOL	DACAB
DEP	30,99	4,98	7,2	18,4	-0,27	89,04	1,02	0,36	0,73
TOP	0,5	2	22	13	65	6	9	48	5
	-	-	-	-	-	-	-	-	-

Avaliação Completa



	iABCZ	PM-EMg	PD-EDg	PS-EDg	IPPg	STAYg	PE-365g	AOLg	ACABg
DEP	13,62	4,96	4,77	7,4	-11,1	34,01	1,11	0,07	3,93
DECA	1	1	2	3	2	2	1	6	1
	-	-	-	-	-	-	-	-	10°

Avaliação Completa





# LOTE 26

BEZERRA

## 9478 RG

RGM 9478 | Nasc.: 17/03/2023 | Peso: 321 kg



IMPACTO FIV RG

QUARUP BONOS

**MAXIMO FIV RG**

**6300 FIV RG**

4085 FIV RG

TAYLA RMVC



	IQGg	PMm	PD	PS	PES	IPP	HP	AOL	EGS
DEP	33,77	-0,01	18,16	29,45	1,10	-18,79	36,25	3,35	1,43
TOP	0,5	57	0,1	0,1	6	6	9	1	9
	-	-	1º	4º	-	-	-	-	-

Avaliação Completa



	MGTe	MP120	DP210	DP450	DIPP	DSTAY	DPE365	DAOL	DACAB
DEP	29,5	-0,18	20,68	34,34	-0,66	83,74	0,71	3,3	0,04
TOP	0,5	79	0,5	0,5	34	14	18	6	50
	-	-	1º	4º	-	-	-	-	-

Avaliação Completa



	iABCZ	PM-EMg	PD-EDg	PS-EDg	IPPg	STAYg	PE-365g	AOLg	ACABg
DEP	26,02	-0,01	18,16	29,46	-18,8	36,25	1,04	3,36	1,43
DECA	1	6	1	1	1	1	1	1	1
	-	-	1º	3º	-	-	-	-	-

Avaliação Completa

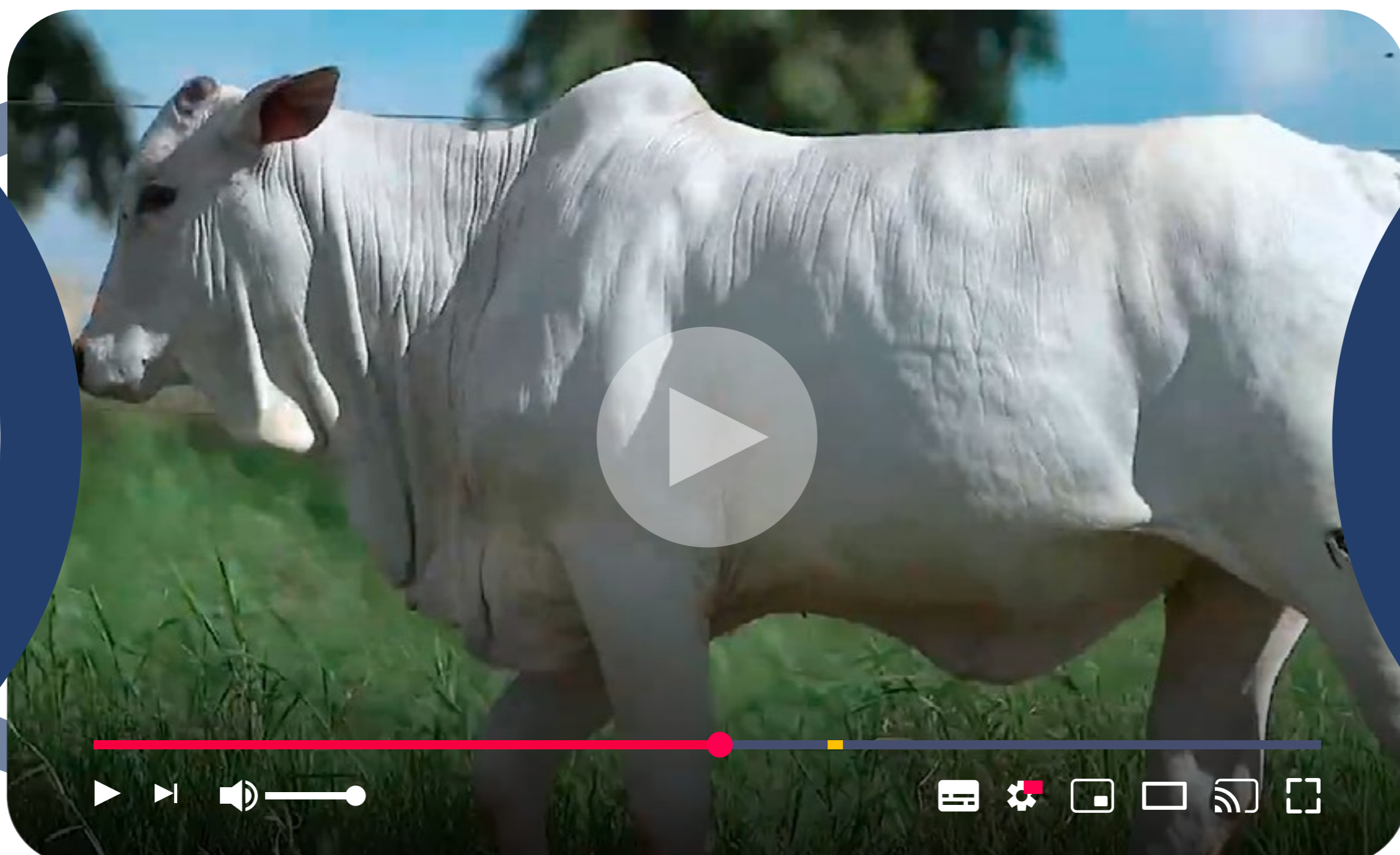

# LOTE 27

BEZERRA

## 9072 FIV RG

RGM 9072 | Nasc.: 13/11/2022 | Peso: 421 kg



REM USP

REM ARMADOR

CAPITAO DA AGUA FRIA

4720 FIV RG

JG-7036 DA AGUA FRIA

3713 RG



	IQGg	PMm	PD	PS	PES	IPP	HP	AOL	EGS
DEP	47,99	4,21	10,16	29,21	1,44	-38,39	43,87	4,38	4,93
TOP	0,1	1	2	0,1	2	0,1	0,1	0,1	0,1
	5º	-	-	5º	-	3º	5º	-	6º

Avaliação Completa



	MGTe	MP120	DP210	DP450	DIPP	DSTAY	DPE365	DAOL	DACAB
DEP	28,07	1,63	13,13	30,18	-1,38	90,91	1,24	3,77	0,87
TOP	1	30	5	2	3	3	6	4	3
	-	-	-	-	4º	-	-	-	6º

Avaliação Completa



	iABCZ	PM-EMg	PD-EDg	PS-EDg	IPPg	STAYg	PE-365g	AOLg	ACABg
DEP	32,28	4,22	10,16	29,22	-38,39	43,87	0,82	4,39	4,94
DECA	1	1	1	1	1	1	1	1	1
	5º	-	-	4º	3º	5º	-	-	5º

Avaliação Completa

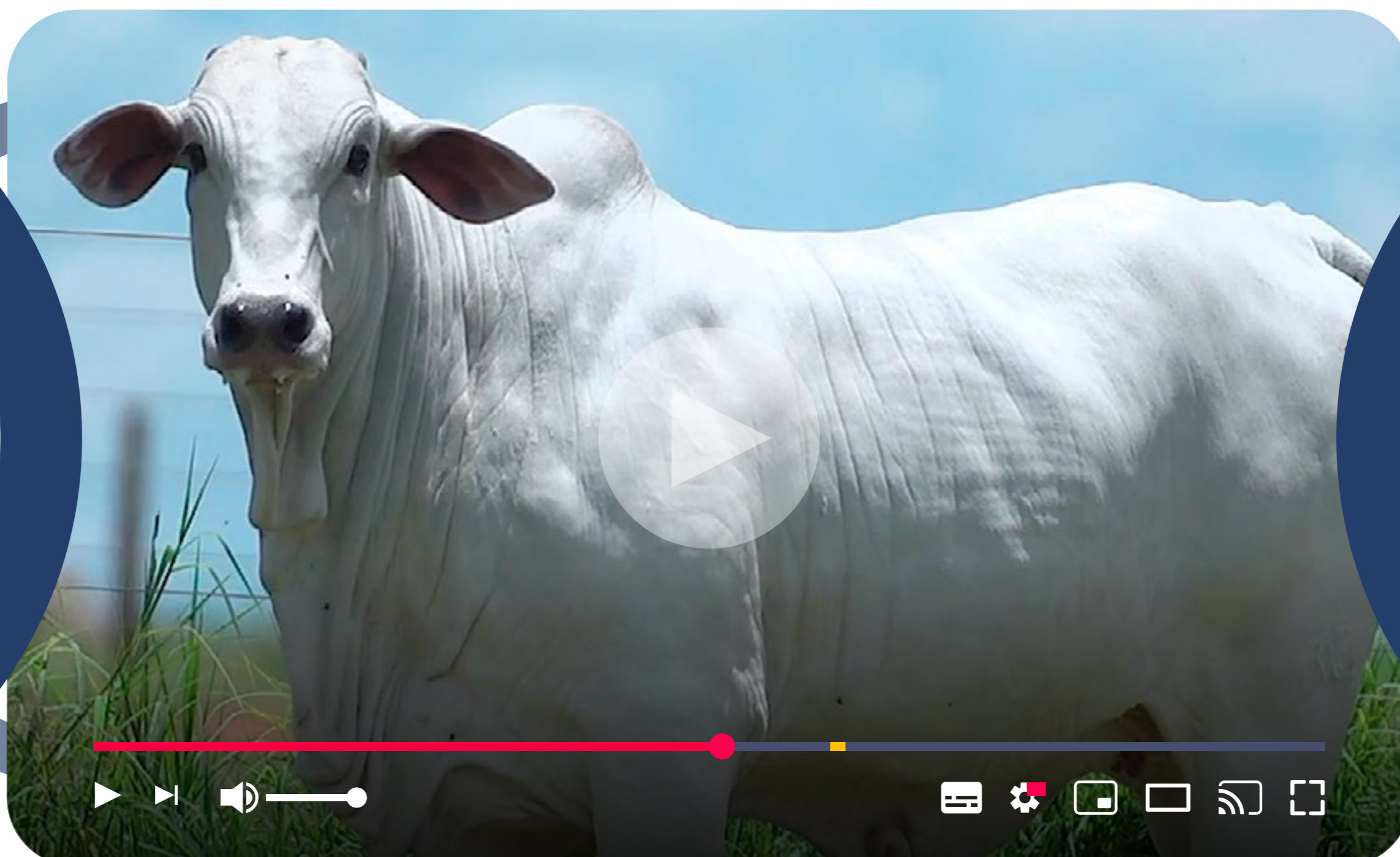

# LOTE 28

BEZERRA

## 9396 FIV RG

RGM 9396 | Nasc.: 08/02/2023 | Peso: 412 kg



REM DANUT

REM ARMADOR

INVENCIVEL DA HORA

4720 FIV RG

2272 DA HORA

3713 RG



	IQGg	PMm	PD	PS	PES	IPP	HP	AOL	EGS
DEP	47,02	2,99	15,42	28,52	2,06	-23,78	44,09	5,41	3,16
TOP	0,1	5	0,1	0,1	0,1	2	0,1	0,1	0,5
	6º	-	5º	7º	9º	-	4º	4º	-

Avaliação Completa



	MGTe	MP120	DP210	DP450	DIPP	DSTAY	DPE365	DAOL	DACAB
DEP	19,7	1,44	16,85	31,06	-1,54	90,2	1,45	4,81	-0,23
TOP	10	35	2	1	1	4	3	2	88
	8º	-	-	10º	1º	-	-	-	-

Avaliação Completa



	iABCZ	PM-EMg	PD-EDg	PS-EDg	IPPg	STAYg	PE-365g	AOLg	ACABg
DEP	32,09	2,99	15,43	28,52	-23,78	44,09	1,38	5,41	3,16
DECA	1	1	1	1	1	1	1	1	1
	7º	-	5º	6º	-	4º	-	4º	-

Avaliação Completa

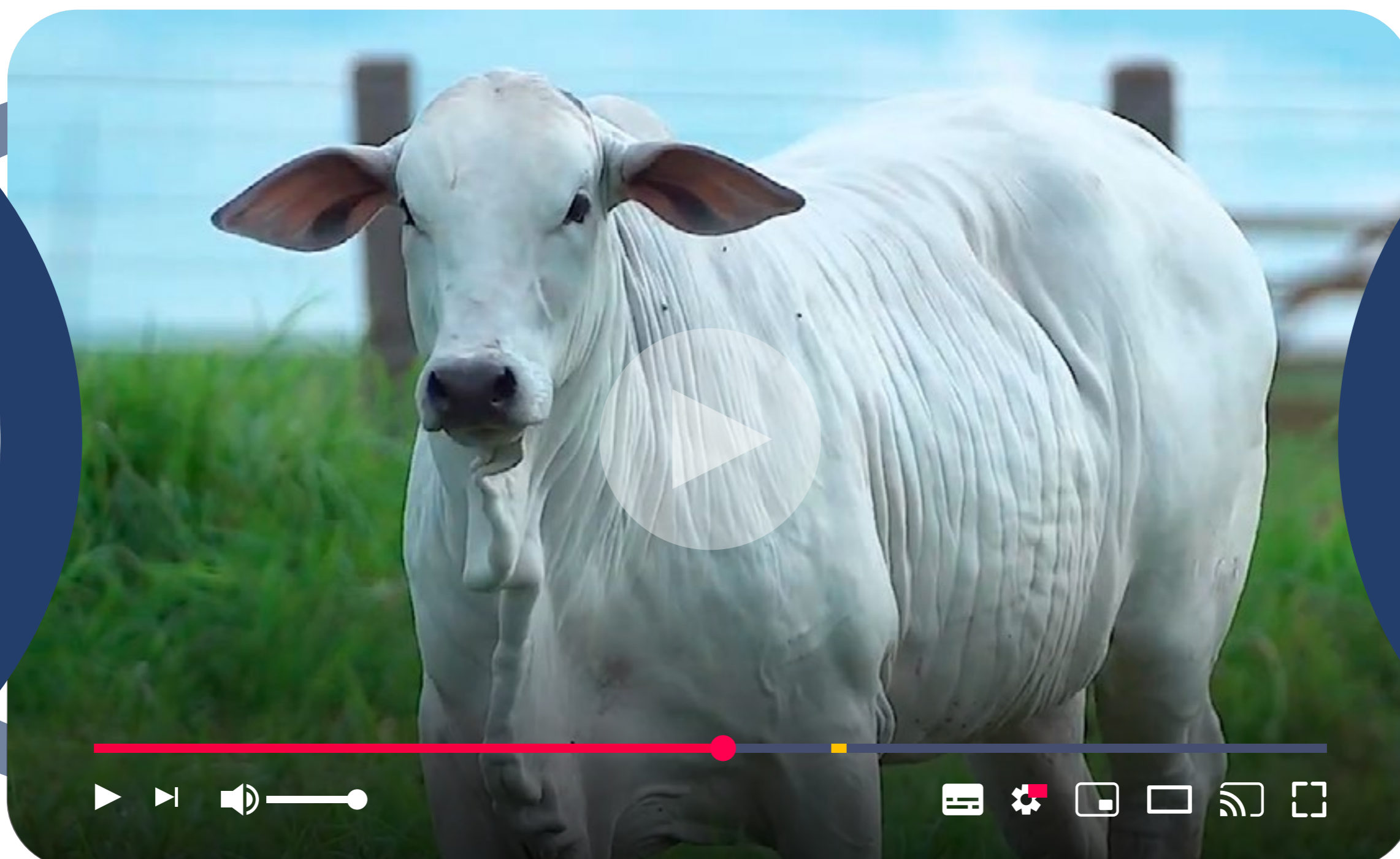

# LOTE 29

BEZERRA

## 8985 FIV RG

RGM 8985 | Nasc.: 01/11/2022 | Peso: 383 kg



REM VOKOLO

IMPACTO FIV RG

**LUCRO RG**

**5777 FIV RG**

4259 FIV RG

3713 RG



	IQGg	PMm	PD	PS	PES	IPP	HP	AOL	EGS
DEP	36,35	3,86	7,27	23,20	1,45	-26,66	40,82	1,74	2,99
TOP	0,5	2	7	0,5	2	1	1	12	0,5
	-	-	-	-	-	10°	-	-	-

Avaliação Completa



	MGTe	MP120	DP210	DP450	DIPP	DSTAY	DPE365	DAOL	DACAB
DEP	25,77	5,01	11,83	29,39	-1,17	90,88	1,09	0,92	0,83
TOP	3	2	7	2	7	3	8	34	4
	-	9°	-	-	10°	-	-	-	8°

Avaliação Completa



	iABCZ	PM-EMg	PD-EDg	PS-EDg	IPPg	STAYg	PE-365g	AOLg	ACABg
DEP	24,88	3,86	7,27	23,2	-26,66	40,82	0,92	1,74	2,99
DECA	1	1	1	1	1	1	1	1	1
	-	-	-	-	10°	-	-	-	-

Avaliação Completa



# LOTE 30

BEZERRA

## 9398 FIV RG

RGM 9398 | Nasc.: 10/02/2023 | Peso: 420 kg



REM VOKOLO

HISTORICO RG

**LUCRO RG**

**5623 FIV RG**

4259 FIV RG

4720 FIV RG



	MGTe	MP120	DP210	DP450	DIPP	DSTAY	DPE365	DAOL	DACAB
DEP	26,54	3,54	13,52	30,22	-0,89	88,8	1,49	3,74	0,24
TOP	2	6	4	2	19	6	3	4	26
	-	-	-	-	-	-	-	-	-

Avaliação Completa



	iABCZ	PM-EMg	PD-EDg	PS-EDg	IPPg	STAYg	PE-365g	AOLg	ACABg
DEP	20,89	3,1	10,01	20,09	-15,01	37,56	0,82	3,01	3,25
DECA	1	1	1	1	1	1	1	1	1
	-	-	-	-	-	-	-	-	-

Avaliação Completa



# LOTE 31

BEZERRA

# BELTERRA NELORE DA ABS

ABSZ 321 | Nasc.: 08/02/2023 | Peso: 386 kg

REM ESPIAO007

REM ARMADOR

**EL ZORRERO SI-**

**3413**

BHARBY MAT

SEBRA DE NAVIRAI



	IQGg	PMm	PD	PS	PES	IPP	HP	AOL	EGS
DEP	36,37	1,58	12,65	26,11	-29,35	0,50	31,00	3,91	3,10
TOP	0,5	21	0,5	0,1	0,1	32	1	0,5	0,5
	-	-	-	-	-	-	-	-	-



	MGTe	MP120	DP210	DP450	DIPP	DSTAY	DPE365	DAOL	DACAB
DEP	25,35	0,25	15,12	27,1	-0,83	84,7	0,82	4,35	0,34
TOP	3	67	3	3	23	13	14	3	20
	-	-	-	-	-	-	-	-	-

Avaliação  
Completa



	iABCZ	PM-EMg	PD-EDg	PS-EDg	IPPg	STAYg	PE-365g	AOLg	ACABg
DEP	23,20	1,29	12,66	26,12	-29,36	32,76	1,04	3,91	3,10
DECA	1	2	1	1	1	3	1	1	1
	-	-	-	-	-	-	-	-	-

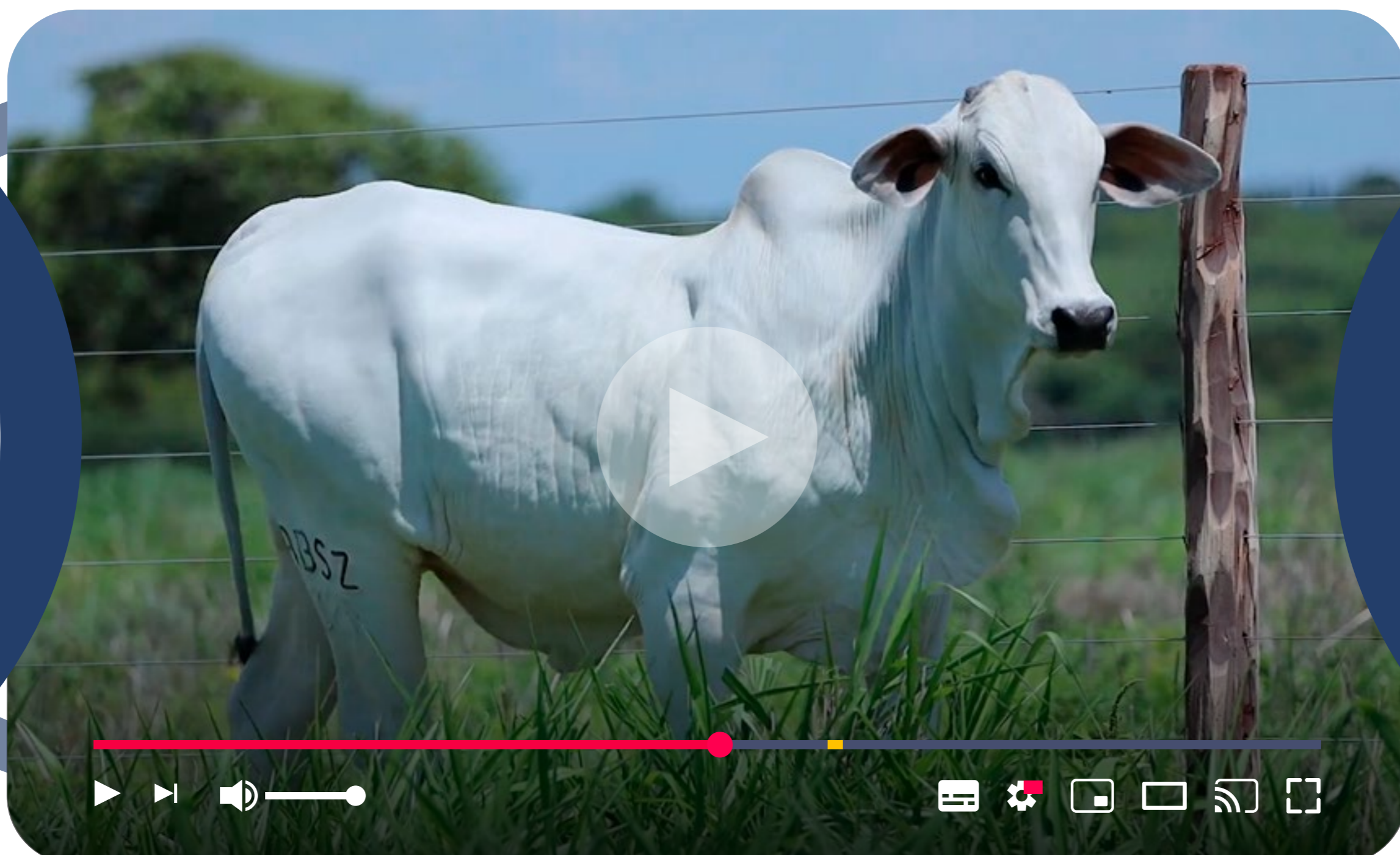

# LOTE 32

BEZERRA

# BOCAINA NELORE DA ABS

ABSZ 345 | Nasc.: 12/02/2023 | Peso: 413 kg

CARANDAH MAT.

EGITO FVC

**FLASHBACK MAT.**

**14454**

VICOSA MAT.

SEDA FIV FVC



	IQGg	PMm	PD	PS	PES	IPP	HP	AOL	EGS
DEP	37,53	-0,04	16,13	29,78	-32,99	0,50	5,00	3,55	0,62
TOP	0,1	57	0,1	0,1	0,5	37	1	0,5	27
	-	-	-	-	-	-	-	-	-



	MGTe	MP120	DP210	DP450	DIPP	DSTAY	DPE365	DAOL	DACAB
DEP	24,49	0,01	18,34	33,76	-1,19	83,76	0,63	3,29	-0,43
TOP	4	74	1	0,5	6	14	21	6	98
	-	-	-	-	-	-	-	-	-

Avaliação  
Completa



	iABCZ	PM-EMg	PD-EDg	PS-EDg	IPPg	STAYg	PE-365g	AOLg	ACABg
DEP	28,33	-0,04	16,14	29,78	-32,99	37,49	1,10	3,55	0,62
DECA	1	6	1	1	1	1	1	1	3
	-	-	-	-	-	-	-	-	-

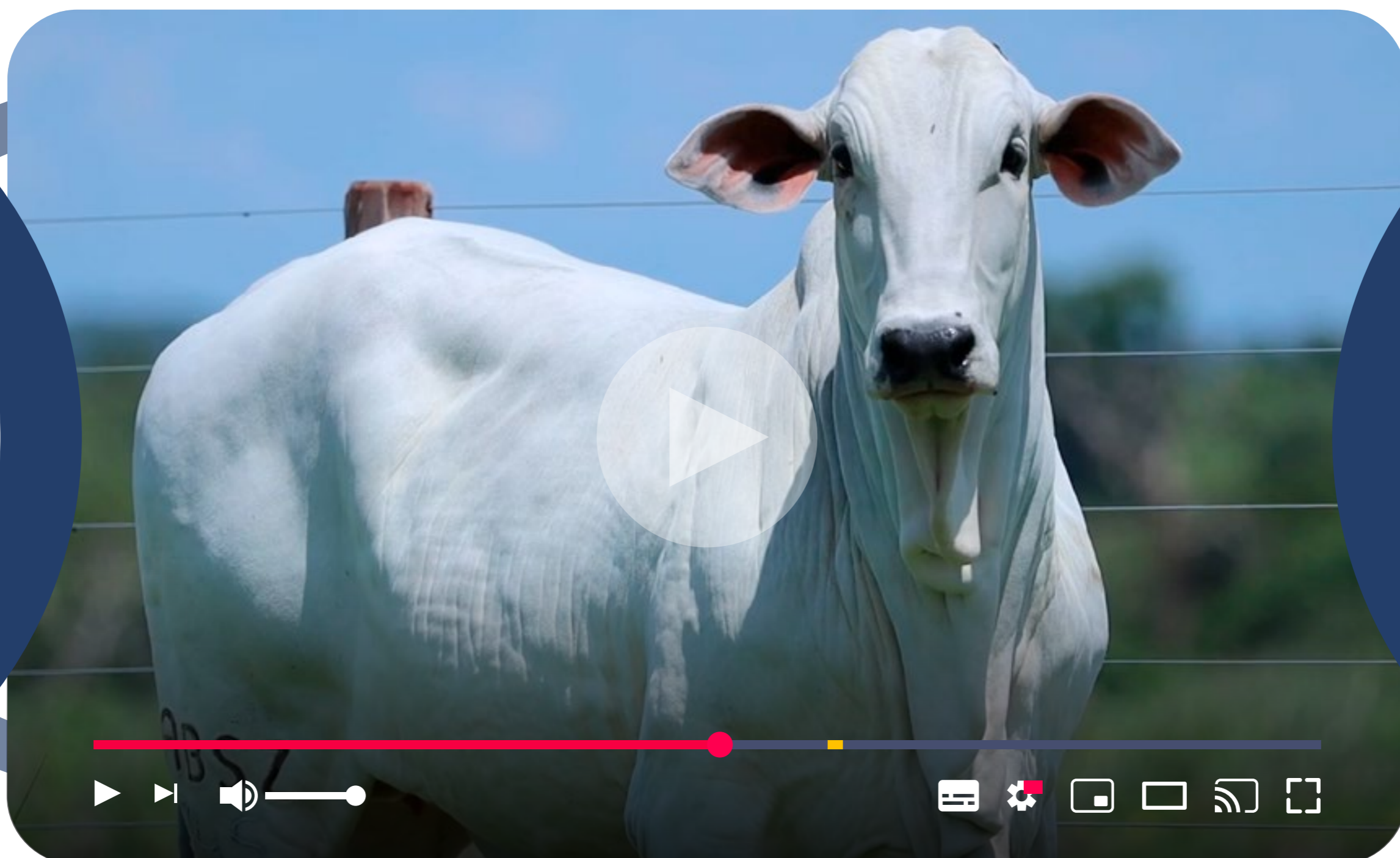

# LOTE 33

BEZERRA

## BROTAS NELORE DA ABS

ABSZ 383 | Nasc.: 17/02/2023 | Peso: 380 kg

REM ARMADOR

REM VOKOLO

**BRUTÃO FIV DA 3A**

**2014**

4275 FIV DA 3A

CALOTA MAT.



	IQGg	PMm	PD	PS	PES	IPP	HP	AOL	EGS
DEP	37,41	1,18	12,32	27,53	-24,17	2,00	2,00	4,08	0,16
TOP	0,1	29	0,5	0,1	0,5	39	1	0,1	43
	-	-	-	-	-	-	-	-	-



	MGTe	MP120	DP210	DP450	DIPP	DSTAY	DPE365	DAOL	DACAB
DEP	28,47	1,04	16,25	28,42	-1,55	83,16	1,41	5,72	0,17
TOP	1	45	2	2	1	15	4	0,5	33
	-	-	-	-	-	-	-	-	-



	iABCZ	PM-EMg	PD-EDg	PS-EDg	IPPg	STAYg	PE-365g	AOLg	ACABg
DEP	26,46	1,18	12,33	27,54	-24,18	39,33	1,29	4,08	0,17
DECA	1	3	1	1	1	1	1	1	5
	-	-	-	-	-	-	-	-	-

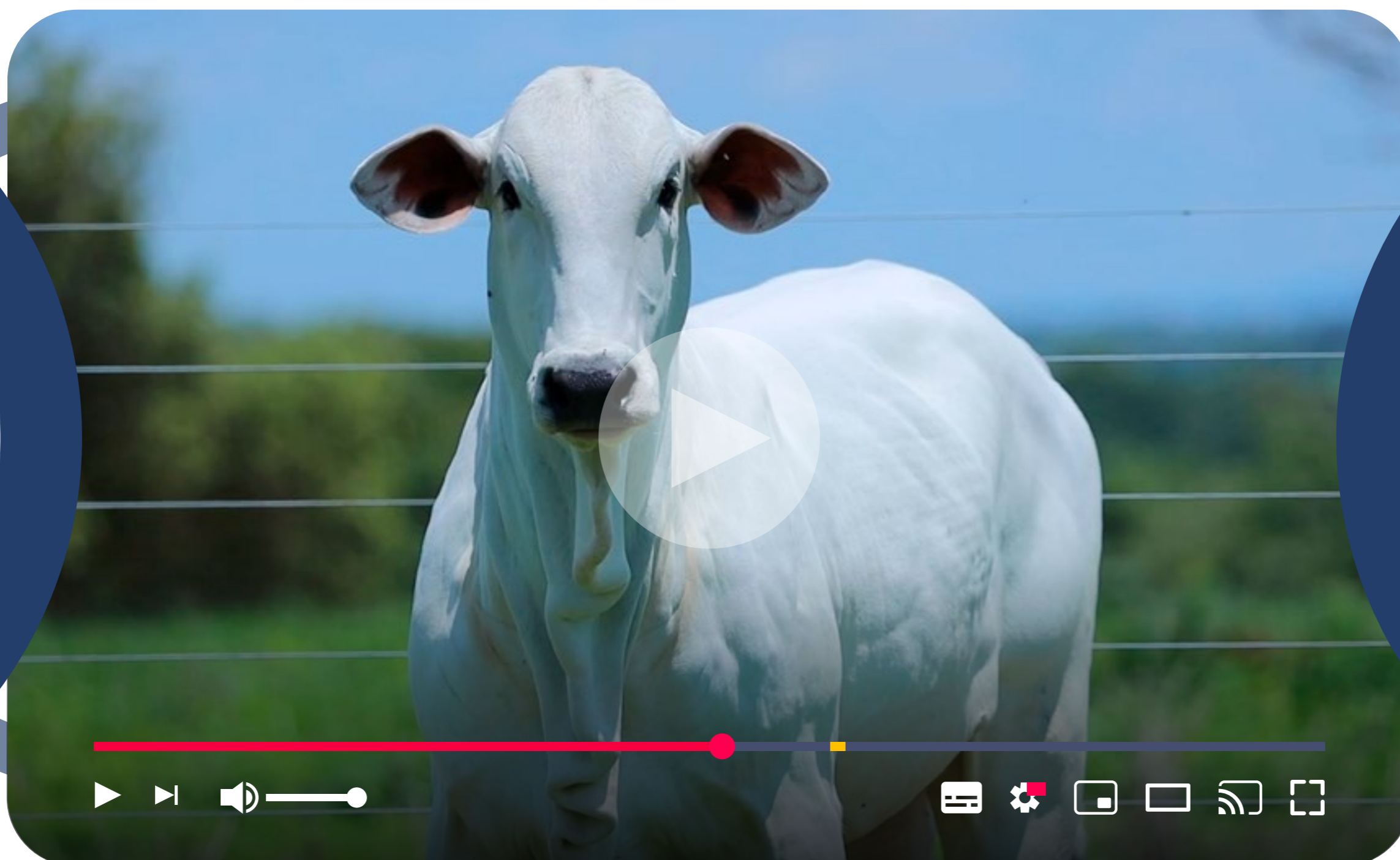



# LOTE 34

NOVILHAS

## 8583 FIV RG

RGM 8583 | Nasc.: 26/08/2022 | Peso: 501 kg



REM ARMADOR

LUCRO RG

**B6777 DA S.NICE**

**6944 FIV RG**

AGUITTA DA S.NICE

5630 FIV RG



	IQGg	PMm	PD	PS	PES	IPP	HP	AOL	EGS
DEP	48,20	6,25	8,10	18,41	1,31	-6,55	34,19	3,06	1,23
TOP	0,1	0,1	5	2	3	36	20	2	12
	4º	6º	-	-	-	-	3º	1º	5º

Avaliação Completa



	MGTe	MP120	DP210	DP450	DIPP	DSTAY	DPE365	DAOL	DACAB
DEP	29,84	5,18	17,39	30,56	-1,02	91,36	1,55	5,75	0,77
TOP	0,5	1	1	2	13	3	3	0,5	5
	7º	8º	6º	-	-	-	10º	4º	9º

Avaliação Completa



	iABCZ	PM-EMg	PD-EDg	PS-EDg	IPPg	STAYg	PE-365g	AOLg	ACABg
DEP	33,56	5,89	14,27	26,53	-23,96	44,54	1,47	5,59	5,11
DECA	1	1	1	1	1	1	1	1	1
	3º	6º	10º	-	-	3º	9º	1º	4º

Avaliação Completa

### SITUAÇÃO DE PRENHEZ

TOURO	INSEMINADA	PREV. PARTO
<b>LUCK KATISPERA</b>	<b>03/11/2023</b>	<b>03/09/2024</b>

IQGg	TOP (%)
<b>47,29</b>	<b>0,1</b>

MGTe	TOP (%)
<b>30,3</b>	<b>0,5</b>

iABCZ	DECA
<b>31,54</b>	<b>1</b>

## 8624 FIV RG

RGM 8624 | Nasc.: 01/09/2022 | Peso: 470 kg



REM VOKOLO

TRUCK DA ALO BRASIL

**LUCRO RG**

**5286 FIV RG**

4259 FIV RG

3964 RG



	IQGg	PMm	PD	PS	PES	IPP	HP	AOL	EGS
DEP	28,91	5,89	14,26	26,53	1,58	-23,96	44,54	5,59	5,11
TOP	2	0,1	0,1	0,1	1	2	0,1	0,1	0,1
	-	4º	-	-	-	-	-	-	-

Avaliação Completa



	MGTe	MP120	DP210	DP450	DIPP	DSTAY	DPE365	DAOL	DACAB
DEP	22,23	6,23	9,07	21,9	-0,81	82,88	0,5	2,79	-0,12
TOP	6	0,5	14	7	24	16	26	9	77
	-	1º	-	-	-	-	-	-	-

Avaliação Completa



	iABCZ	PM-EMg	PD-EDg	PS-EDg	IPPg	STAYg	PE-365g	AOLg	ACABg
DEP	18,53	6,25	8,1	18,41	-6,55	34,19	0,73	3,06	1,23
DECA	1	1	1	1	4	2	1	1	1
	-	4º	-	-	-	-	-	-	-

Avaliação Completa

### SITUAÇÃO DE PRENHEZ

TOURO	INSEMINADA	PREV. PARTO
<b>OSCAR</b>	<b>03/11/2023</b>	<b>03/09/2024</b>

IQGg	TOP (%)
<b>41,74</b>	<b>0,1</b>

MGTe	TOP (%)
<b>27,75</b>	<b>1</b>

iABCZ	DECA
<b>28,29</b>	<b>1</b>

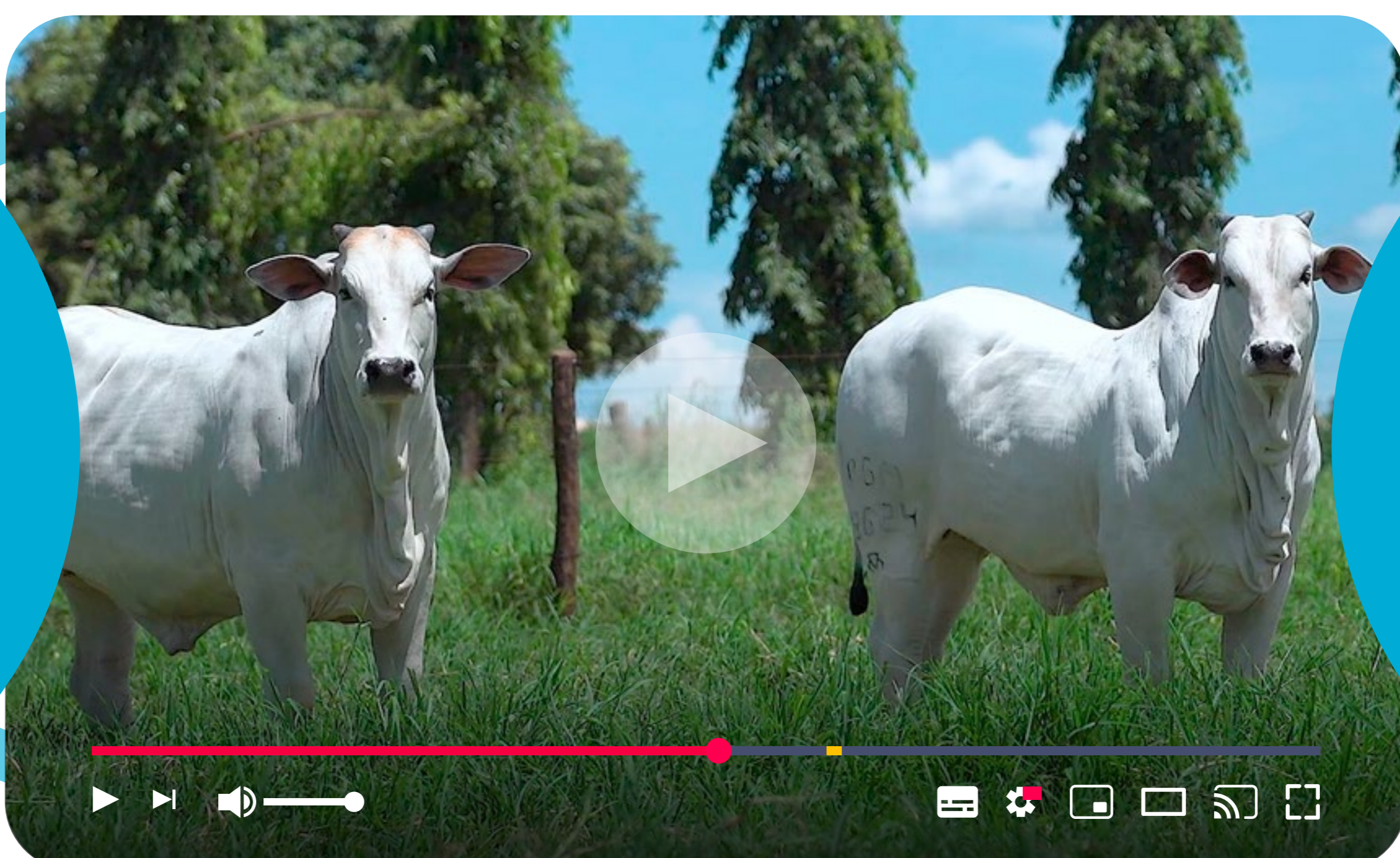

# LOTE 35

NOVILHAS

## 8869 RG

RGM 8869 | Nasc.: 24/10/2022 | Peso: 430 kg



EPICO RG

IMPACTO FIV RG

**HISTORICO RG**

**6273 RG**

3186 RG

4321 RG



	IQGg	PMm	PD	PS	PES	IPP	HP	AOL	EGS
DEP	27,45	5,56	13,48	25,80	2,37	-14,02	43,10	3,47	2,92
TOP	2	0,1	0,1	0,1	0,1	14	0,5	0,5	0,5
	-	-	-	-	-	-	-	-	10º

Avaliação Completa



	MGTe	MP120	DP210	DP450	DIPP	DSTAY	DPE365	DAOL	DACAB
DEP	17,87	2,58	10,93	22,04	-0,85	73,27	0,67	-0,45	0,6
TOP		14	9	7	22	30	19	84	8
	-	-	-	-	-	-	-	-	-

Avaliação Completa



	iABCZ	PM-EMg	PD-EDg	PS-EDg	IPPg	STAYg	PE-365g	AOLg	ACABg
DEP	19,86	1,52	11,49	19,22	-21,13	33,1	1,21	1,09	4,13
DECA	1	2	1	1	1	3	1	3	1
	-	-	-	-	-	-	-	-	9º

Avaliação Completa

### SITUAÇÃO DE PRENHEZ

TOURO	INSEMINADA	PREV. PARTO
<b>DIPLOMATA</b>	<b>03/11/2023</b>	<b>03/09/2024</b>



IQGg	TOP (%)
<b>41,74</b>	<b>0,1</b>



MGTe	TOP (%)
<b>26,15</b>	<b>2</b>



iABCZ	DECA
<b>28,39</b>	<b>1</b>

## 8900 FIV RG

RGM 8900 | Nasc.: 17/10/2022 | Peso: 421 kg



REM VOKOLO

REM ARMADOR

**LUCRO RG**

**4720 FIV RG**

4259 FIV RG

3713 RG



	IQGg	PMm	PD	PS	PES	IPP	HP	AOL	EGS
DEP	44,02	1,52	11,49	19,22	1,28	-21,13	33,10	1,09	4,13
TOP	0,1	22	0,5	2	3	4	29	26	0,1
	10º	7º	-	-	4º	-	-	-	-

Avaliação Completa



	MGTe	MP120	DP210	DP450	DIPP	DSTAY	DPE365	DAOL	DACAB
DEP	28,34	3,33	14,13	28,35	-1,15	91,96	1,91	2,89	0,41
TOP	1	7	4	2	8	2	1	9	16
	-	-	-	-	-	7º	5º	-	-

Avaliação Completa



	iABCZ	PM-EMg	PD-EDg	PS-EDg	IPPg	STAYg	PE-365g	AOLg	ACABg
DEP	30,93	5,56	13,48	25,81	-14,02	43,1	1,89	3,47	2,92
DECA	1	1	1	1	2	1	1	1	1
	9º	7º	-	-	-	-	4º	-	-

Avaliação Completa

### SITUAÇÃO DE PRENHEZ

TOURO	INSEMINADA	PREV. PARTO
<b>SECRETO</b>	<b>14/12/2023</b>	<b>14/10/2024</b>



IQGg	TOP (%)
<b>44,45</b>	<b>0,1</b>



MGTe	TOP (%)
<b>27,53</b>	<b>2</b>



iABCZ	DECA
<b>30,66</b>	<b>1</b>

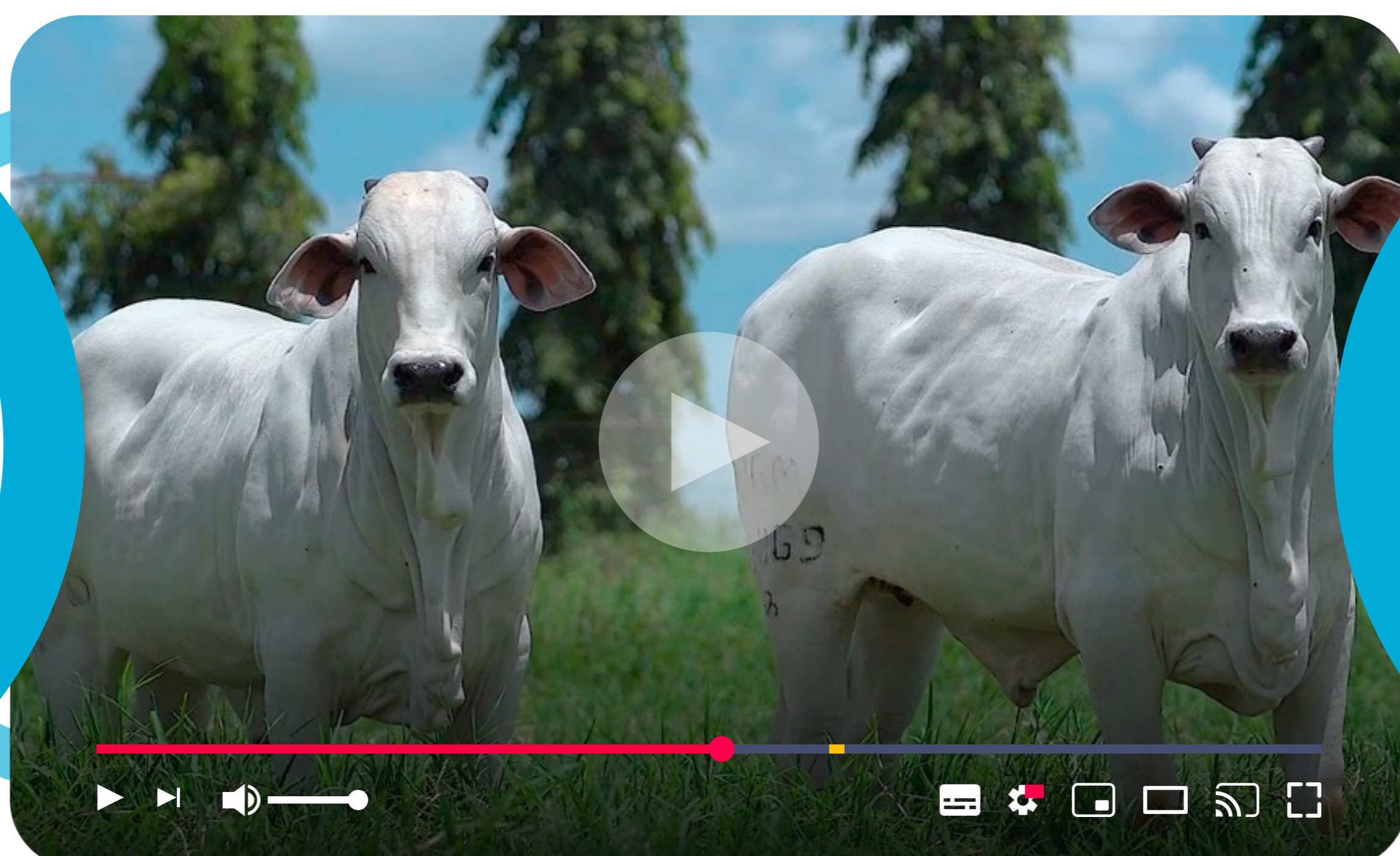

# LOTE 36

NOVILHAS

## 9059 FIV RG

RGM 9059 | Nasc.: 11/11/2022 | Peso: 423 kg



REM FUSCAO

CORAL MAT.

REM IMPAR FIV GENETICA ADITIVA

KATE FIV FVC

REM VOTUPORANGA

REM ADMIRA



	IQGg	PMm	PD	PS	PES	IPP	HP	AOL	EGS
DEP	34,55	5,01	12,59	24,15	0,98	-5,93	27,55	2,16	3,19
TOP	0,5	0,5	0,5	0,5	8	38	79	7	0,1
	-	-	3º	9º	-	-	-	-	-

Avaliação Completa



	MGTe	MP120	DP210	DP450	DIPP	DSTAY	DPE365	DAOL	DACAB
DEP	26,89	0,86	17,59	27,87	-0,84	90,29	1,21	4,22	0,48
TOP	2	50	1	3	22	4	6	3	13
	-	-	5º	-	-	-	-	-	-

Avaliação Completa



	iABCZ	PM-EMg	PD-EDg	PS-EDg	IPPg	STAYg	PE-365g	AOLg	ACABg
DEP	22	0,85	16,22	27,58	6,04	35,97	1,20	3,81	2,20
DECA	1	4	1	1	8	1	1	1	1
	-	-	3º	8º	-	-	-	-	-

Avaliação Completa

### SITUAÇÃO DE PRENHEZ

TOURO	INSEMINADA	PREV. PARTO
GRAN RESERVA	14/12/2023	14/10/2024



IQGg	TOP (%)
49,54	0,1



MGTe	TOP (%)
31,41	0,5



iABCZ	DECA
32,32	1

## 9190 RG

RGM 9190 | Nasc.: 04/12/2022 | Peso: 390 kg



IDOLO FIV RG

LENDARIO RG

MUSCULO RG

7081 FIV RG

4825 RG

5299 FIV RG



	IQGg	PMm	PD	PS	PES	IPP	HP	AOL	EGS
DEP	28,07	0,84	16,21	27,57	1,33	6,05	35,97	3,81	2,20
TOP	2	36	0,1	0,1	3	81	10	0,5	2
	-	-	-	-	-	-	-	-	-

Avaliação Completa



	MGTe	MP120	DP210	DP450	DIPP	DSTAY	DPE365	DAOL	DACAB
DEP	30,64	3,86	12,92	23,64	-0,95	79,33	0,39	1,53	0,15
TOP	0,5	4	5	6	16	21	31	23	35
	-	-	-	-	-	-	-	-	-

Avaliação Completa



	iABCZ	PM-EMg	PD-EDg	PS-EDg	IPPg	STAYg	PE-365g	AOLg	ACABg
DEP	17,17	5,01	12,6	24,16	-5,93	27,55	0,39	2,16	3,19
DECA	1	1	1	1	4	8	3	1	1
	-	-	-	-	-	-	-	-	-

Avaliação Completa

### SITUAÇÃO DE PRENHEZ

TOURO	INSEMINADA	PREV. PARTO
OSCAR	14/12/2023	14/10/2024



IQGg	TOP (%)
41,32	0,1



MGTe	TOP (%)
26,04	2



iABCZ	DECA
27,61	1



# LOTE 37

BEZERRAS

## 9207 FIV RG

RGM 9207 | Nasc.: 02/12/2022 | Peso: 408 kg

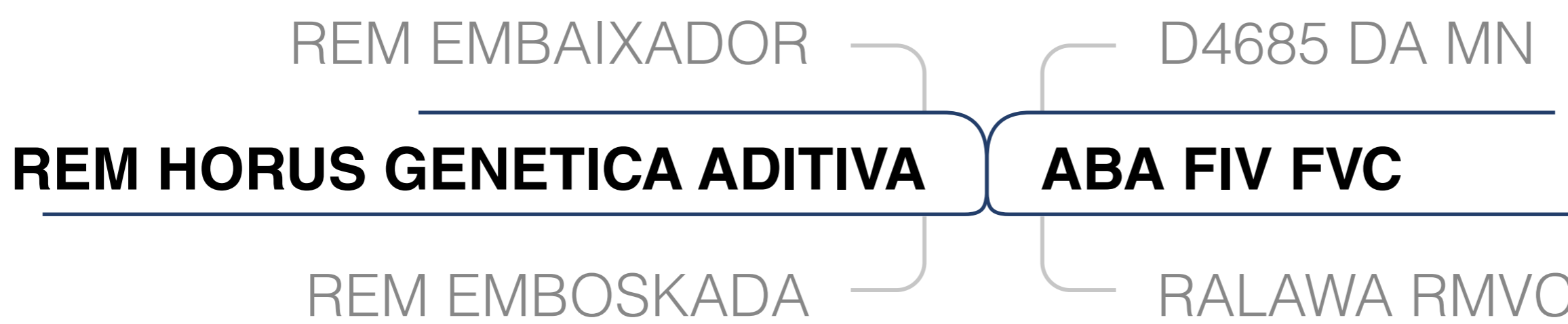

	IQGg	PMm	PD	PS	PES	IPP	HP	AOL	EGS
DEP	44,76	5,04	13,07	29,78	1,81	-20,26	43,76	4,86	4,73
TOP	0,1	0,5	0,5	0,1	0,5	5	0,1	0,1	0,1
	8°	-	-	-	6°	-	-	-	-

Avaliação Completa



	MGTe	MP120	DP210	DP450	DIPP	DSTAY	DPE365	DAOL	DACAB
DEP	19,03	3,91	13,15	26,8	-1,22	83,66	2,05	3,01	0,28
TOP	12	4	5	3	6	15	0,5	8	23
	-	-	-	-	6°	-	4°	-	-

Avaliação Completa



	iABCZ	PM-EMg	PD-EDg	PS-EDg	IPPg	STAYg	PE-365g	AOLg	ACABg
DEP	29,75	4,79	9,94	27,06	-24,12	41,45	1,87	3,31	3,03
DECA	1	1	1	1	1	1	1	1	1
	-	-	-	-	-	-	5°	-	-

Avaliação Completa

IRMÃ MATERNA MITO FIV RG

## 9233 FIV RG

RGM 9233 | Nasc.: 08/12/2022 | Peso: 445 kg



	IQGg	PMm	PD	PS	PES	IPP	HP	AOL	EGS
DEP	49,61	4,79	9,93	27,05	2,29	-24,11	41,45	3,31	3,02
TOP	0,1	0,5	2	0,1	0,1	2	0,5	1	0,5
	3°	-	-	3°	-	-	6°	6°	8°

Avaliação Completa



	MGTe	MP120	DP210	DP450	DIPP	DSTAY	DPE365	DAOL	DACAB
DEP	24,11	4,98	19,57	36,26	-0,99	90,44	1,66	5,37	0,61
TOP	4	2	0,5	0,5	14	4	2	1	8
	1°	10°	2°	1°	-	-	8°	7°	-

Avaliação Completa



	iABCZ	PM-EMg	PD-EDg	PS-EDg	IPPg	STAYg	PE-365g	AOLg	ACABg
DEP	32,39	5,04	13,07	29,79	-20,27	43,76	1,39	4,86	4,73
DECA	1	1	1	1	1	1	1	1	1
	4°	-	-	2°	-	6°	-	6°	7°

Avaliação Completa



# LOTE 38

BEZERRAS

## 8901 FIV RG

RGM 8901 | Nasc.: 18/10/2022 | Peso: 408 kg

REM VOKOLO

REM USP

01MIX RG FIV

4030 RG

3691 RG

3345 FIV RG



	IQGg	PMm	PD	PS	PES	IPP	HP	AOL	EGS
DEP	19,40	6,25	7,81	24,62	1,12	-28,07	38,36	3,24	1,55
TOP	8	0,1	6	0,5	5	1	3	1	7
	-	-	-	-	-	-	-	-	-

Avaliação Completa



	MGTe	MP120	DP210	DP450	DIPP	DSTAY	DPE365	DAOL	DACAB
DEP	19,97	1,1	13,34	23,71	-0,39	81,65	0,67	1,54	0,43
TOP	10	43	5	5	55	18	19	23	15
	-	-	-	-	-	-	-	-	-

Avaliação Completa



	iABCZ	PM-EMg	PD-EDg	PS-EDg	IPPg	STAYg	PE-365g	AOLg	ACABg
DEP	14,86	3,47	8,9	17,24	-10,8	31,07	0,47	2,08	-1,46
DECA	1	1	1	1	2	5	2	1	10
	-	-	-	-	-	-	-	-	-

Avaliação Completa

## 9220 FIV RG

RGM 9220 | Nasc.: 07/12/2022 | Peso: 398 kg



REM USP

LUCRO RG

CAPITAO DA AGUA FRIA

7033 FIV RG

JG-7036 DA AGUA FRIA

5630 FIV RG



	IQGg	PMm	PD	PS	PES	IPP	HP	AOL	EGS
DEP	37,84	3,47	8,90	17,23	0,98	-10,79	31,07	2,08	-1,46
TOP	0,1	3	3	3	8	22	48	8	92
	-	3º	-	-	-	7º	-	-	-

Avaliação Completa



	MGTe	MP120	DP210	DP450	DIPP	DSTAY	DPE365	DAOL	DACAB
DEP	26,37	5,93	10,09	23,88	-1,16	89,48	0,77	2,7	0,06
TOP	2	0,5	11	5	7	5	16	10	46
	-	2º	-	-	-	-	-	-	-

Avaliação Completa



	iABCZ	PM-EMg	PD-EDg	PS-EDg	IPPg	STAYg	PE-365g	AOLg	ACABg
DEP	26,26	6,25	7,81	24,63	-28,07	38,36	0,82	3,24	1,55
DECA	1	1	1	1	1	1	1	1	1
	-	3º	-	-	7º	-	-	-	-

Avaliação Completa



# LOTE 39

BEZERRAS

## 9284 FIV RG

RGM 9284 | Nasc.: 26/12/2022 | Peso: 334 kg



QUARUP BONS

REM ESPIAO007

MAGNIFICO FIV RG

5277 FIV RG

4720 FIV RG

3691 RG



	IQGg	PMm	PD	PS	PES	IPP	HP	AOL	EGS
DEP	44,47	5,47	13,37	24,77	2,02	-29,42	43,14	4,02	3,47
TOP	0,1	0,1	0,1	0,5	0,1	0,5	0,5	0,5	0,1
	9º	8º	-	-	-	6º	10º	-	-

Avaliação Completa



	MGTe	MP120	DP210	DP450	DIPP	DSTAY	DPE365	DAOL	DACAB
DEP	30,98	3,81	15,56	30,93	-0,96	91,15	1,6	3,23	0,86
TOP	0,5	4	2	2	16	3	2	7	3
	-	-	-	-	-	-	9º	-	7º

Avaliação Completa



	iABCZ	PM-EMg	PD-EDg	PS-EDg	IPPg	STAYg	PE-365g	AOLg	ACABg
DEP	31,61	5,47	13,38	24,77	-29,43	43,14	0,93	4,02	3,48
DECA	1	1	1	1	1	1	1	1	1
	8º	8º	-	-	6º	10º	-	-	-

Avaliação Completa

## 9407 FIV RG

RGM 9407 | Nasc.: 16/02/2023 | Peso: 348 kg

REM VOKOLO

IMPACTO FIV RG

LUCRO RG

5777 FIV RG

4259 FIV RG

3713 RG



	IQGg	PMm	PD	PS	PES	IPP	HP	AOL	EGS
DEP	33,64	5,47	13,37	24,77	2,02	-29,42	43,14	4,02	3,47
TOP	0,5	0,1	0,1	0,5	0,1	0,5	0,5	0,5	0,1
	-	-	-	-	-	-	-	-	-

Avaliação Completa



	MGTe	MP120	DP210	DP450	DIPP	DSTAY	DPE365	DAOL	DACAB
DEP	22,56	3,44	13,08	23,46	-1	89,39	0,76	1,77	0,19
TOP	6	6	5	6	14	5	16	20	31
	-	-	-	-	-	-	-	-	-

Avaliação Completa



	iABCZ	PM-EMg	PD-EDg	PS-EDg	IPPg	STAYg	PE-365g	AOLg	ACABg
DEP	23,84	1,94	8,87	23,61	-28,97	39,37	0,885	2,234	1,524
DECA	1	2	1	1	1	1	1	1	1
	-	-	-	-	-	-	-	-	-

Avaliação Completa



# LOTE 40

BEZERRAS

## BARROQUINHA NELORE DA ABS

ABSZ 377 | Nasc.: 17/02/2023 | Peso: 352 kg

QUARUP BONS

EGITO FVC

ESPARTA- MAT.

14454

VICOSA MAT.

SEDA FIV FVC



	IQGg	PMm	PD	PS	PES	IPP	HP	AOL	EGS
DEP	33,72	1,58	12,65	26,11	-29,35	0,50	31,00	3,91	3,10
TOP	0,5	21	0,5	0,1	0,1	32	1	0,5	0,5
	-	-	-	-	-	-	-	-	-



	MGTe	MP120	DP210	DP450	DIPP	DSTAY	DPE365	DAOL	DACAB
DEP	22,27	0,44	13,37	26,96	-1,26	85,22	0,64	1,28	0,45
TOP	6	61	4	3	5	12	20	27	14
	-	-	-	-	-	-	-	-	-

Avaliação  
Completa



	iABCZ	PM-EMg	PD-EDg	PS-EDg	IPPg	STAYg	PE-365g	AOLg	ACABg
DEP	27,04	0,63	12,62	23,82	-36,34	40,45	1,11	2,42	1,35
DECA	1	4	1	1	1	1	1	1	1
	-	-	-	-	-	-	-	-	-

## BANGALORE NELORE DA ABS

ABSZ 397 | Nasc.: 21/03/2023 | Peso: 348 kg

REM ESPIAO007

REM ARMADOR

EL ZORRERO SI-

3413

BHARBY MAT

SEBRA DE NAVIRAI



	IQGg	PMm	PD	PS	PES	IPP	HP	AOL	EGS
DEP	36,37	0,63	12,61	23,81	-36,33	0,10	1,00	2,42	1,35
TOP	0,5	41	0,5	0,5	1	40	1	4	10
	-	-	-	-	-	-	-	-	-



	MGTe	MP120	DP210	DP450	DIPP	DSTAY	DPE365	DAOL	DACAB
DEP	26,08	2,42	13,28	30,95	-0,51	83,53	1,32	4,67	0,76
TOP	2	16	5	2	46	15	5	2	5
	-	-	-	-	-	-	-	-	-

Avaliação  
Completa



	iABCZ	PM-EMg	PD-EDg	PS-EDg	IPPg	STAYg	PE-365g	AOLg	ACABg
DEP	23,20	1,59	12,66	26,12	-29,36	32,76	1,04	3,91	3,10
DECA	1	1	1	1	1	3	1	1	1
	-	-	-	-	-	-	-	-	-

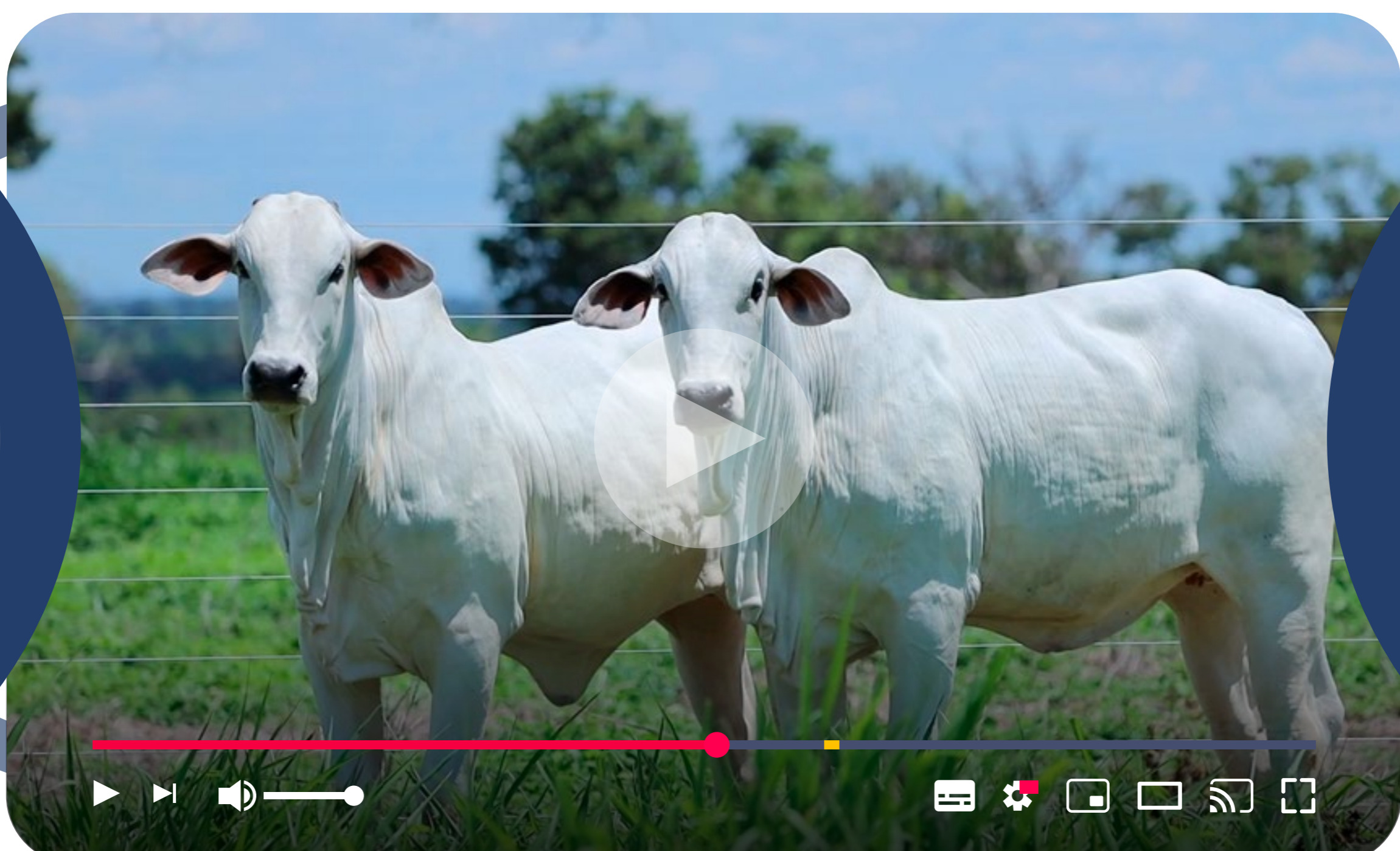

# LOTE 41

BEZERRAS

## BANGUI NELORE DA ABS

ABSZ 399 | Nasc.: 21/03/2023 | Peso: 330 kg

REM ARMADOR

VELERO MAT.

COMBOIO FIV DA S.NICE

A2337

B4987 FIV DA S,NICE

CARMOSITA MAT.



	IQGg	PMm	PD	PS	PES	IPP	HP	AOL	EGS
DEP	35,90	1,94	9,52	19,96	-17,34	8,00	2,00	3,79	-0,49
TOP	0,5	15	2	1	2	39	1,37	0,5	68
	-	-	-	-	-	-	-	-	-



	MGTe	MP120	DP210	DP450	DIPP	DSTAY	DPE365	DAOL	DACAB
DEP	20,49	1,21	11,2	17,38	-1,13	91,33	1,05	1,7	0,13
TOP	9	40	8	15	8	3	9	21	37
	-	-	-	-	-	-	-	-	-

Avaliação  
Completa



	iABCZ	PM-EMg	PD-EDg	PS-EDg	IPPg	STAYg	PE-365g	AOLg	ACABg
DEP	22,30	1,69	13,50	27,11	-14,34	33,95	1,27	4,24	1,69
DECA	1	2	1	1	2	2	1	1	1
	-	-	-	-	-	-	-	-	-

## BIELEFELD NELORE DA ABS

ABSZ 407 | Nasc.: 25/03/2023 | Peso: 290 kg

REM ARMADOR

REM VOKOLO

FORD FIV CAMPARI-

2009

JHVM 11330 FIV CAMPARI-

CATEGORIA SI-



	IQGg	PMm	PD	PS	PES	IPP	HP	AOL	EGS
DEP	30,23	1,69	13,49	27,10	-14,33	13,00	22,00	4,24	1,69
TOP	1	19	0,1	0,1	0,1	33	2	0,1	5
	-	-	-	-	-	-	-	-	-



	MGTe	MP120	DP210	DP450	DIPP	DSTAY	DPE365	DAOL	DACAB
DEP	22,07	1,01	9,87	19,61	-0,83	90,47	0,58	3,13	0,79
TOP	6	46	11	11	23	4	22	7	4
	-	-	-	-	-	-	-	-	-

Avaliação  
Completa



	iABCZ	PM-EMg	PD-EDg	PS-EDg	IPPg	STAYg	PE-365g	AOLg	ACABg
DEP	22,02	1,95	9,52	19,97	-17,35	39,04	1,25	3,79	-0,49
DECA	1	2	1	1	1	1	1	1	7
	-	-	-	-	-	-	-	-	-





# LOTE 42

BEZERRAS

## BOUAKE NELORE DA ABS

ABSZ 408 | Nasc.: 25/03/2023 | Peso: 326 kg

QUICKMAN FIV COL

REM VOKOLO

TECNICO COL

2015

NILCE COL

CALOTA MAT.



	IQGg	PMm	PD	PS	PES	IPP	HP	AOL	EGS
DEP	36,08	0,63	12,61	23,81	-36,33	0,10	1,00	2,42	1,35
TOP	0,5	41	0,5	0,5	1	40	1,58	4	10
	-	-	-	-	-	-	-	-	-



	MGTe	MP120	DP210	DP450	DIPP	DSTAY	DPE365	DAOL	DACAB
DEP	28,23	1,18	20,3	29,92	-1,41	81,31	1,23	6,91	-0,35
TOP	1	41	0,5	2	2	18	6	0,1	95
	-	-	-	-	-	-	-	-	-

Avaliação  
Completa



	iABCZ	PM-EMg	PD-EDg	PS-EDg	IPPg	STAYg	PE-365g	AOLg	ACABg
DEP	25,17	2,65	12,31	23,48	-21,88	37,46	1,45	4,80	0,34
DECA	1	1	1	1	1	1	1	1	4
	-	-	-	-	-	-	-	-	-

## BRUXELAS NELORE DA ABS

ABSZ 423 | Nasc.: 30/03/2023 | Peso: 304 kg

QUARUP BONS

EGITO FVC

ESPARTA- MAT.

14454

VICOSA MAT.

SEDA FIV FVC



	IQGg	PMm	PD	PS	PES	IPP	HP	AOL	EGS
DEP	33,72	2,65	12,31	23,47	-21,87	4,00	5,00	4,79	0,34
TOP	0,5	8	0,5	0,5	0,1	37	2,13	0,1	37
	-	-	-	-	-	-	-	-	-



	MGTe	MP120	DP210	DP450	DIPP	DSTAY	DPE365	DAOL	DACAB
DEP	21	0,13	9,83	15,06	-1,19	84,05	1,22	3,05	0,55
TOP	8	70	11	20	6	14	6	8	10
	-	-	-	-	-	-	-	-	-

Avaliação  
Completa



	iABCZ	PM-EMg	PD-EDg	PS-EDg	IPPg	STAYg	PE-365g	AOLg	ACABg
DEP	27,04	0,63	12,62	23,82	-36,34	40,45	1,11	2,24	1,35
DECA	1	4	1	1	1	1	1	1	1
	-	-	-	-	-	-	-	-	-



# LEILÃO Partner



2024

# 04 FEV

Domingo • 9h

Canal Rural

HOMOLOGADO



CHANCELADO



ASSESSORIA



AVALIAÇÃO



PATROCINADORES



LEILOEIRA



PARCEIRO



FRETE



SEGURADO



TRANSMISSÃO



RETRANSMISSÃO



AGÊNCIA

