

LEILÃO



Vila Rica
Girolando

VACAS RECÉM PARIDAS & NOVILHAS PRENHES

O presente regulamento estabelecerá as normas que serão observadas durante o leilão, sendo que **seu cumprimento será obrigatório** a todos aqueles que, na condição de convidados, participantes e/ou promotores do evento, quiserem promover a aquisição ou venda de animal(is) ou produto(s) agrobusiness, ou como mero espectador.

1. DEFINIÇÕES

- 1.1.** Considera-se LEILÃO o evento que visa à comercialização de animal(is) e/ou produto(s), pela melhor oferta de valores, efetuada de forma aberta e aceita por um leiloeiro.
- 1.2.** Considera-se EMPRESA LEILOEIRA a empresa responsável pela organização e coordenação do leilão. O presente leilão será coordenado e organizado pela **Paulo Horto Leilões Ltda.** (PROGRAMA/REIMATE LEILÕES).
- 1.3.** Considera-se LEILOEIRO a pessoa inscrita no Sindicato Nacional dos Leiloeiros Rurais, detentor de fé pública, e que será responsável pela recepção das propostas de ofertas aos lotes comercializados, bem como pela batida do martelo e concretização do negócio, não guardando qualquer vínculo com a empresa leiloeira.
- 1.4.** Considera-se PROMOTOR DO EVENTO a(s) pessoa(s), física(s) ou jurídica(s), que for(em) responsável(is) pela promoção do evento e arregimentação do(s) animal(is) ou produto(s) para serem comercializados no leilão. Ao promotor também será permitida a realização de compras noleilão.
- 1.5.** Considera-se CONVIDADO a pessoa, física ou jurídica, que for proprietária de animal(is) ou produto(s) que será(ão) comercializado(s) no leilão. Ao convidado também será permitida a realização de compras no leilão.
- 1.5.1.** Ao convidado poderá ser cobrado pelo promotor do leilão taxa de inscrição para a comercialização de seu(s) animal(is) ou produto(s) no leilão.
- 1.6.** Considera-se PARTICIPANTE todo aquele que comparecer no leilão e que tenha interesse na compra de animal(is) ou produto(s) comercializado(s) no evento, ou como mero espectador.
- 1.7.** Considera-se EMPRESA DE ASSESSORIA a empresa de assessoria pecuária que seleciona os animais e/ou produtos a serem comercializados, estabelece a ordem de entrada dos animais no leilão, pré-apresenta os animais antes do leilão, dentre outros.
- 1.8.** Considera-se COMISSÃO DE COMPRA a comissão paga pelo comprador do(s) animal(is) / produto(s) à EMPRESA LEILOEIRA / LEILOEIROS / OUTROS, que será anunciada pelo leiloeiro no início do leilão, cujo percentual incidirá sobre o valor total de cada lote apregoadado.
- 1.9.** Considera-se COMISSÃO DE VENDA a comissão paga pelo proprietário do(s) animal(is) / produto(s) ao PROMOTORDOEVENTO/ EMPRESA LEILOEIRA.
- 1.10.** Considera-se PRODUTO tudo que não seja semovente e que possa ser comercializado em leilão, tais como: embrião, sêmen, etc.
- 1.11.** Considera-se LANCE DE DEFESA o lance ofertado pelo próprio proprietário do animal(is) ou produto(s), quando não alcançado o preço esperado por este junto ao leilão. Nesta hipótese, o proprietário será responsável pelo pagamento das comissões de compra e venda acima previstas.
- 1.12.** Considera-se LOTE o grupo de animais ou o animal individualmente e/ou de produto(s) a serem colocados à venda através de leilão, devidamente identificado no catálogo.
- 1.13.** Considera-se EMBRIÃO; o feto. Resultado útil da união do sêmen como óvulo.
- 1.14.** Considera-se OVÓCITO ou OÓCITO, o gameta feminino ou óvulo que, juntamente com o , que é o gameta masculino, é capaz de gerar um embrião.
- 1.15.** Considera-se PRENHEZ, a condição de fêmea em gestação.
- 1.16.** Considera-se LIVRE ACASALAMENTO, quando o VENDEDOR oferece a fêmea doadora para ser acasalada com o sêmen do touro da escolha do COMPRADOR.
- 1.17.** Considera-se DOAÇÃO o produto(s) ou animal(is), ou ainda, direitos, distinto(s) do(s) daquele(s) que **inicialmente** é(são) posto(s) à venda(s), mas a ele(s) se agregando, doado por VENDEDOR ou TERCEIRO, com fim de aumentar o interesse no bem ofertado.

2. CADASTRO:

- 2.1.** Todo aquele que pretenda apresentar lance no leilão deverá estar previamente cadastrado junto à **Paulo Horto Leilões Ltda**, podendo encaminhar tal solicitação à EMPRESA LEILOEIRA com antecedência, para fins de análise e aprovação prévia dos cadastros. Nesta hipótese, o pedido de cadastramento importará em autorização automática à EMPRESA LEILOEIRA de consulta de informações do solicitante junto ao SERASA ou outros órgãos de proteção ao crédito.
- 2.2.** A fim de dar o máximo de segurança aos negócios a serem realizados sob sua intermediação a **Paulo Horto Leilões Ltda** disponibilizará aos convidados e participantes um escritório no local do evento, podendo o cadastro ser efetuado neste local. Nesta hipótese, toda compra efetuada pelo convidado ou participante ficará condicionada a posterior aprovação do cadastro, bem como aceitação pelo VENDEDOR.
- 2.3.** Nesse compasso, poderá exigir as seguintes informações acompanhadas dos documentos que lhe atestem veracidade: a) Nome completo; b) Estado civil; c) Propriedades; d) Endereço para encaminhamento de correspondência; e) Nome completo, de pelo menos uma pessoa, que terá autorização para recebimento de correspondência; f) Informações de idoneidade; g) Referências pessoais.
- 2.4.** Os dados cadastrais, objetos de análise pela EMPRESA LEILOEIRA, naturalmente que só terão valor contanto que acompanhado de respectivo comprovante o qual, a seu arbítrio, poderá solicitar cópia para seu arquivo próprio ou eventual informação e/ou documento complementar.
- 2.5.** A EMPRESA LEILOEIRA, de acordo com seu conhecimento de idoneidade do cadastrado, poderá dispensar um ou mais documentos mencionados no item 2.3.
- 2.6.** As informações contidas no item 2.3, tem caráter imediato e valor por prazo indeterminado, vigendo assim, a todos os Leilões posteriores e realizados sob a custódia da **Paulo Horto Leilões Ltda** e coligadas.

2.7. Ficará a cargo do cadastrado informar a EMPRESA LEILOEIRA sobre alterações de qualquer dos itens do cadastro.

2.8. A qualquer tempo a EMPRESA LEILOEIRA poderá solicitar atualização de cadastro e documentos; pena de ser vedado à participação direta em leilões futuros até que seja a solicitação formulada.

2.9. A presença dos convidados ou participantes no recinto do leilão importará em imediata autorização à **Paulo Horto Leilões Ltda** em promover consultas sobre os mesmos junto ao SERASA ou outros órgãos de proteção ao crédito.

2.10. Os empregados da **Paulo Horto Leilões Ltda** não estão autorizados a avaliar ou endossar qualquer comprador junto ao leilão.

2.11. A existência de cadastro não dispensará a necessidade de apresentação de avalista, caso seja solicitado pelo VENDEDOR ou pela **Paulo Horto Leilões Ltda**.

2.12. Será permitida a compra de animal(is) / produto(s) mediante procuração por Instrumento Público, a qual deverá ser específica para aquele evento e deverá conter o valor máximo autorizado pelo outorgante e desde que este possua cadastro aprovado junto à **Paulo Horto Leilões Ltda** que permanecerá com referida procuração.

2.13. A **Paulo Horto Leilões Ltda** atua como intermediária das transações, sendo responsável pela organização e coordenação do evento, não se responsabilizando pelo inadimplemento do comprador, seja em relação ao valor do(s) produto(s) / animal(is) adquirido(s), seja em relação às comissões de venda. Portanto, cabe ao vendedor manifestar-se sobre o cadastro do comprador antes da assinatura do contrato de compra e venda, bem como exigir a assinatura de avalista antes da formalização deste contrato.

2.14. O cartão senha Programa/Remate Leilões de cada cliente é vinculado ao seu cadastro único, e a partir do momento em que o participante utilizar seu cartão para dar lances em leilões realizados pela EMPRESA LEILOEIRA, ele estará ciente de todas as regras determinadas neste regulamento de leilão, Documento Público registrado em Cartório no 2º Ofício de Registro de Títulos e Documentos de Londrina-PR sob o número 264392.

2.15. A senha ou código secreto do cartão Programa/Remate Leilões (Paulo Horto Leilões Ltda.) é secreta, pessoal e intransferível e a sua utilização é de inteira responsabilidade do donatário. Por segurança, não deve ser revelada a outras pessoas.

3. DO LEILOEIRO E EMPRESA LEILOEIRA:

3.1. O leilão será realizado por um LEILOEIRO RURAL, devidamente inscrito nos órgãos próprios, sendo que a venda considerará efetuada com a batida do martelo, momento em que as partes, compradores e vendedores, estarão obrigados ao cumprimento do negócio fechado, exceto na hipótese de não aprovação do cadastro do comprador, na forma do item 02 supra.

3.2. O valor das comissões, tanto de compra como de venda, terá seu percentual anunciado pelo leiloeiro no início dos trabalhos.

3.3. Poderá o leiloeiro, durante o leilão, promover as alterações das presentes normas, estabelecer outras regras, alterar as disposições do catálogo, de lotes ou condições de pagamento, instituir preços mínimos, sem direito de reclamação ou indenização por parte dos convidados ou participantes.

3.4. Qualquer alteração havida pelas partes, após a batida do martelo, sobretudo no tocante ao valor da transação, não interferirá no valor final das comissões (venda e compra) que terá, sempre, como base de cálculo, o valor da transação anunciada pelo LEILOEIRO pela batida do martelo. Ou seja, em sendo dado qualquer desconto, seja para pagamento à vista, seja para desconto progressivo em lotes sequenciais ou desconto de qualquer natureza concedido pelo VENDEDOR ao COMPRADOR, referida liberalidade não atingirá os honorários do leiloeiro e/ou EMPRESA LEILOEIRA.

3.5. O valor das comissões (compra e venda) é considerado devido logo após a concretização do negócio e seu pagamento será sempre à vista.

3.6. Os casos de lance de defesa são regidos pelo item 6.13.

3.7. O atraso no pagamento da comissão acarretará a mora do devedor com acréscimo de atualização monetária, juros de 1% ao mês, cláusula penal de 20% e mais honorários advocatícios em igual patamar. Tudo como rezam os artigos 389 e 406do CC/02.

4. DISPOSIÇÕES ESPECÍFICAS PARA LEILÃO DE PRENHEZES:

4.1. Salvo estipulação em contrário, nos casos de prenhez, a primeira parcela será considerada como sinal de negócio e devida no ato. As demais parcelas somente poderão ser exigidas do(s) COMPRADOR(es) após o recebimento ou a retirada da(s) prenhez(es) confirmada(s). Caso o VENDEDOR tenha recebido antecipadamente alguma parcela e a prenhez não consiga se realizar o VENDEDOR restituirá ao(s) COMPRADOR(es) o valor recebido em dobro e com demais acréscimos da mora.

4.1.1. Caso a(s) prenhez(es) seja(m) entregue pelo VENDEDOR em até 30 dias da data de realização do leilão, o vencimento da 2ª parcela considerar-se-á no 30º dia após a data do leilão.

4.2. PRENHEZES RECEPTORAS:

4.2.1. Constatada a prenhez, o VENDEDOR, salvo disposição em contrário, se responsabiliza em apresentar a(s) receptora(s) em perfeitas condições físicas, com boa habilidade materna, a fim de bem criar o embrião. Para tanto e dado o prazo mínimo para a transferência do embrião da vaca prenhe à vaca receptora, obriga-se o VENDEDOR a entregar ao COMPRADOR a vaca receptora devidamente fertilizada com o embrião objeto do lance.

4.2.2. A vaca receptora é considerada como bem acessório ao embrião. Nesse compasso, a vaca receptora faz parte

integrante do contrato de **compromisso** de compra e venda do embrião.

4.2.3. O VENDEDOR será responsável pela prenhez até a sua entrega ao COMPRADOR ou pessoa por este indicado. O COMPRADOR, por sua vez, se compromete a mantê-la(s) sob as mesmas condições de manejo e trato, a fim de não prejudicar o desenvolvimento do embrião adquirido.

4.2.4. O COMPRADOR deverá comunicar imediatamente o VENDEDOR em caso de óbito da receptora e/ou da "cria", bem como de qualquer intercorrência que venha a surgir durante o período gestacional. Os prejuízos de eventual acontecimento serão apurados na proporção da responsabilidade de cada contratante.

4.3. EMBRIÕES A SEREM COLETADOS:

4.3.1. É de responsabilidade do VENDEDOR a coleta do embrião e sua transferência da prenhez para a receptora do referido acasalamento, tendo o prazo máximo de 90 dias para a entrega da receptora prenhe, a contar da data da assinatura do presente Contrato de Compra e Venda, findo o qual poderá o COMPRADOR optar: a) escolher outro acasalamento já realizado, de igual importância e valor ou; b) pleitear em juízo as perdas e danos de referido desfalque.

4.4. LIVRES ACASALAMENTOS:

4.4.1. O VENDEDOR oferece o animal (fêmea) doadora para ser acasalada como touro (macho) da escolha do COMPRADOR. Ficando a prenhez na propriedade do titular durante o período gestacional.

4.4.2. O COMPRADOR tem o prazo máximo de 30 dias para enviar o sêmen do reprodutor escolhido, ou autorizar o proprietário da doadora a acasalá-la segundo critério do VENDEDOR, sob as expensas do COMPRADOR.

4.4.3. Todas as despesas provenientes do transporte e aquisição de sêmen que por ventura possam ocorrer, serão de inteira responsabilidade do COMPRADOR.

4.4.4. Do acasalamento em questão o COMPRADOR terá direito a apenas uma prenhez proveniente da lavagem, salvo disposição em contrário e acordado entre as partes. Terá também direito a optar se tal prenhez será sexada de macho ou fêmea.

4.4.5. O VENDEDOR garante ao COMPRADOR que a prenhez adquirida venha a nascer com saúde, com garantia de receber RGN (registro geral de nascimento) e RGD (registro geral definitivo).

4.4.6. Caso o produto nascido não preencha os requisitos mencionados no item anterior, deverá o VENDEDOR substituir o produto, caso não possua o mesmo acasalamento, de comum acordo com o COMPRADOR, substituí-lo por outro já nascido de igual categoria e valor, em um ou outro caso, todas as despesas geradas, tanto pela substituição do animal ou pela rescisão do contrato serão suportadas pelo vendedor e deverão em qualquer das situações, serem devidamente comprovadas pelo comprador.

4.4.7. A(s) prenhez(es) será(ão) entregue(s) por malha viária, podendo ainda o COMPRADOR retirá-la da propriedade de origem, sob sua conta e responsabilidade.

4.5. DISPOSIÇÕES ESPECÍFICAS PARA LEILÃO DE ASPIRAÇÃO

4.5.1. A coleta do ovócito far-se-á pela técnica de aspiração folicular via ultrassom, ou, até que outra mais moderna venha a ser desenvolvida pela medicina veterinária.

4.5.2. A venda compreenderá todos os ovócitos presentes no útero da doadora no momento da aspiração, independentemente do número que venha a ser aspirado –art. 233 do Código Civil.

4.5.3. A aspiração deverá ocorrer no prazo máximo de 30 dias após a ocorrência do leilão, salvo disposição em contrário por ocasião da realização do leilão –art. 394 do Código Civil.

4.5.4. O processo de aspiração e fecundação, desde veterinário até laboratórios, será realizado por profissionais eleitos pelo Vendedor – art. 492 do Código Civil. O Comprador, contudo, por si ou via representação poderá acompanhar, contanto que apresente manifestação nesse sentido.

4.5.5. Salvo disposição em contrário, o sêmen de fecundação será escolhido pelo Comprador, às expensas, que sairá ou do banco de sêmen deste, ou de qualquer outro, contanto que à disposição no mercado pecuário, se dessa última forma for combinado.

4.5.6. O custo de implantação do embrião fecundado e do animal receptor está agregado ao contrato de **(compromisso)** compra e venda. Nesse momento do processo, entretanto, caso o comprador queira, **sem qualquer desconto**, escolher o laboratório e/ou apresentar receptora de seu plantel, óbice alguma haverá, bastando apresentar manifestação nesse sentido.

4.5.7. A entrega da prenhez ocorrerá logo após a realização da sexagem dos animais.

4.5.8. Caso, no ato do leilão, haja garantia mínima de animais com determinadas características (por exemplo, "n" fêmeas), todo o processo sobredito nas cláusulas anteriores, sem prejuízos das prenhez obtidas com êxito, será realizado tantas vezes, quantas necessárias, para que se lhe atinja.

4.5.9. A cláusula acima não se aplica nos casos previstos no item "4.5.6", eis que o contrato se aperfeiçoará, após a cessação dos direitos e deveres, com a entrega dos embriões ao Comprador.

5. DISPOSIÇÕES ESPECÍFICAS PARA LEILÃO DE SÊMEN:

5.1. O VENDEDOR responde pela qualidade do sêmen de animal de sua propriedade posto à venda.

5.2. Todo lote de sêmen deverá estar à disposição do COMPRADOR para ser retirado em local previamente estipulado. Nos casos em que a entrega do sêmen for feita por empresa de coleta, as despesas decorrentes deste procedimento correrão por conta e risco do COMPRADOR. Quando o sêmen de animal, comercializado for do estoque particular do VENDEDOR, o COMPRADOR deverá providenciar botijão para o transporte, correndo por conta deste todo e qualquer risco.

5.3. Caso queira, poderá o COMPRADOR, no ato da retirada, testar a qualidade do sêmen adquirido, em sendo

este raro, desde que seja realizado por profissionais credenciados por umadas centrais de coleta do país.

6. DISPOSIÇÕES GERAIS PARA TODOS OS LEILÕES:

6.1. O leiloeiro apregoará, no início do leilão e/ou no início de cada lote, o valor do lance que, multiplicado pelo número de parcelas determinadas, formará o preço total de venda e compra do(s) animal(is)/ produto(s). Também será informada a condição de cada venda, data de vencimento das parcelas, condições gerais do(s) produto(s) ou a(s) condição(ões) física(s) do(s) animal(is) referente a cada lote.

6.2. Outrossim, as especificações de cada lote constarão em editais apregoados no recinto ou em painel eletrônico, para os compradores presentes no recinto, e às margens inferiores e superiores da tela, para os compradores virtuais. Todas as informações inerentes ao catálogo são fornecidas e de responsabilidade dos senhores vendedores.

6.2.1. Caso seja apregoado no leilão, lote que possua dois ou mais animais, o valor do lance será por animal, sendo o valor total do lote o valor da parcela, multiplicado pelo número de animais existentes no lote, salvo estipulação em contrário por escrito e/ou informada pelo leiloeiro no início do leilão.

6.3. A(s) parte(s) vendedora(s) declara(m) ser legítima(s) possuidora(s) e proprietária(s) do(s) animal(is)/produto(s), sendo de sua exclusiva responsabilidade a legitimidade da propriedade do(s) mesmo(s).

6.4. Os leilões referentes a gado de elite (genética), embrião e sêmen serão realizados com CLÁUSULA DE RESERVA DE DOMÍNIO, que abrangerá inclusive as "crias" advindas destes, conforme disposto no artigo 94 e 95 do Código Civil.

6.5. Excetuando o disposto no item "2" deste Regulamento (aprovação de cadastro), as vendas efetuadas durante o leilão são irrevogáveis e irretroatáveis, obrigando comprador e vendedor ao seu cumprimento, por si e por seus herdeiros ou sucessores.

6.6. Ainda que existente índice deflacionário divulgado pelo Governo Federal, os preços estabelecidos no leilão não serão alterados.

6.7. Caberá ao comprador o pagamento do ICMS e ao vendedor o recolhimento do mesmo, referente ao lote adquirido, devendo o segundo informar a **Paulo Horto Leilões Ltda** o número de inscrição junto à Receita Estadual.

6.8. A participação no leilão de qualquer pessoa, seja comprador ou vendedor, implicará na presunção de aceitação de todas as normas previstas neste Regulamento uma vez ter que lhe é dado a devida publicidade por: a) estar no átrio do local da realização do evento; b) constar no catálogo de leilão, devidamente distribuído em todas as mesas; c) estar devidamente registrado junto ao Cartório 2º Ofício de Registro de Títulos e Documentos da Cidade de Londrina-PR, sob o nº 264392, anunciado pelo Sr. Leiloeiro no início dos trabalhos.

6.9. Compradores domiciliados fora do país deverão informar-se no escritório sobre as condições que regem a compra e venda, que no caso presente somente se operará com o pagamento à vista, em moeda corrente do país, no ato do negócio.

6.10. Salvo se estabelecido de forma diversa, por escrito e antes do leilão, o comprador será responsável pelo pagamento da comissão de compra, a qual recai sobre o valor do lote no momento da batida do martelo, em favor da EMPRESALEILOEIRA / LEILOEIROS / OUTROS, na forma dos itens 3.2 e 3.4.

6.11. Salvo se estabelecido de forma diversa, por escrito e antes do leilão, o vendedor será responsável pelo pagamento da comissão de venda, a qual recai sobre o valor do lote no momento da batida do martelo, em favor do PROMOTOR DO EVENTO / EMPRESA LEILOEIRA / LEILOEIROS / OUTROS, na forma dos itens 3.2 e 3.4.

6.12. As taxas do leilão, assim como as comissões, para comprador e vendedor, são irrevogáveis e irretroatáveis. O desfazimento do negócio pelas partes após o remate não desobrigará COMPRADOR(ES) e VENDEDOR(ES) para com suas comissões em relação à EMPRESA LEILOEIRA/ LEILOEIROS / OUTROS.

6.13. Em caso de pagamento à vista das parcelas de compra, o desconto poderá ser concedido pelo vendedor, mas tal desconto não recairá sobre as comissões em favor da EMPRESA LEILOEIRA/ OUTROS.

6.14. No lance de defesa, conforme definição do item 1.11 deste regulamento, o proprietário do animal será responsável pelo pagamento das comissões de compra e venda em favor do PROMOTOR DO EVENTO / EMPRESA LEILOEIRA/ LEILOEIROS / OUTROS, sobre o valor do lote no momento da batida do martelo.

6.15. Não serão aceitos pagamentos das parcelas vencíveis no ato da compra com cheques de terceiros.

6.16. Todos os pagamentos efetuados em cheque somente serão considerados quitados com a respectiva compensação.

6.17. Os catálogos do leilão são de responsabilidade dos vendedores, não sendo a **Paulo Horto Leilões Ltda** responsável por eventuais erros constantes nestes, os quais inclusive poderão ser retificados pelo leiloeiro.

6.18. Quando da batida do martelo os lances forem simultâneos entre dois compradores, o leiloeiro pedirá o retorno do(s) animal(is) à pista e reiniciará a venda do(s) mesmo(s), a partir do lance em questão, para o desempate.

6.19. Serão de exclusiva responsabilidade do vendedor, o(s) animal(ais) colocado(s) a leilão estar(em) saudável(eis), com toda documentação sanitária atualizada, bem como a sua guarda, manutenção e segurança, durante o tempo em que se mantiver(em) no local do leilão, seja no estábulo, em trânsito ou enquanto estiverem sendo exibidos na pista, até o momento da batida do martelo, passando então tais responsabilidades a serem exclusivas do comprador, não restando à **Paulo Horto Leilões Ltda** nenhum ônus sobre os itens retro mencionados, bem como em caso de acidente e danos que, eventualmente, venha(m) a ocorrer como(s) animal(is).

6.20. Será de exclusiva responsabilidade do comprador o pagamento do frete do(s) animal(ais) arrematado(s), salvo estipulação em contrário.

6.21. No caso de comercialização efetuada através de canal fechado de televisão, o vendedor compromete-se a liberar o(s) animal(ais) somente quando tiver em sua posse a respectiva documentação de venda, devidamente assinada pelo comprador, eximindo a **Paulo Horto Leilões Ltda** de qualquer responsabilidade se a presente cláusula não for cumprida.

7. DA AUTORIZAÇÃO DE USO DO NOME, IMAGEM E VOZ DOS PRESENTES AO LEILÃO:

7.1. A entrada da pessoa no recinto do leilão importará na presunção em favor da EMPRESA LEILOEIRA e do PROMOTOR DO EVENTO, sem ônus a estes, ao uso de seus NOMES, IMAGENS e SOM durante a realização do evento, bem como após a ocorrência deste para fins de divulgação do resultado final alcançado. Autorizam, também, a divulgação em periódicos e em site de todas as informações referentes ao leilão, tais como: nome do comprador, do vendedor, do animal ou produto comercializado e o valor efetivo da transação. Finalmente, fica autorizada a gravação de todas as imagens do leilão e dos participantes, bem como a transmissão ao vivo destas por canal fechado de televisão e, ainda, a divulgação de fotos em periódicos e em site próprio da EMPRESALEILOEIRA.

8. DO CONTRATO DE (PROMESSA DE) COMPRA E VENDA EM LANCE NO RECINTO:

8.1. Ao final da venda de cada lote a **Paulo Horto Leilões Ltda** promoverá a emissão do contrato de compromisso de compra e venda, bem como das NOTAS PROMISSÓRIAS RURAIS referentes a cada lote do LEILÃO, as quais serão assinadas imediatamente pelo vendedor e comprador. As notas fiscais referentes às vendas, que deverão ser emitidas pelos vendedores, bem como a nota fiscal da comissão de compra a ser emitida pela EMPRESA LEILOEIRA / LEILOEIROS/ OUTROS, serão efetuadas posteriormente.

8.2. Ficam fazendo parte integrante do contrato de compra e venda todas as regras constantes neste regulamento, bem como outras que forem estabelecidas pelo leiloeiro durante o leilão.

9. DO CONTRATO DE (PROMESSA DE) COMPRA E VENDA EM LANCE VIRTUAL:

9.1. Dado o lance e batido o martelo considerar-se-á aceita a proposta nos moldes do artigo 427 do CC/02 com o anúncio do licitante pelo leiloeiro.

9.2. Com efeito, as partes reger-se-ão por normas gerais constantes neste Regulamento do Leilão bem como por Contrato de Compromisso de Compra e Venda, este último em apartado daquela, mas parte integrante deste.

9.3. De conseguinte, ficará a EMPRESA LEILOEIRA obrigada a, no prazo máximo de 10 dias da realização do leilão, remeter 03 vias do **Contrato de Compromisso de Compra e Venda de Animal/Produto** (via rosa: Comprador; via azul: EMPRESA LEILOEIRA; via branca: VENDEDOR), acompanhada das 02 NOTAS PROMISSÓRIAS RURAIS (de Comissão e única como valor de todo o débito), ao endereço cadastral do Comprador.

9.4. Em se comprovando o não recebimento da correspondência por parte do Comprador, o **contrato de compromisso de compra e venda** será considerado formalizado uma vez ser o Comprador o único responsável pelas informações cadastrais, sobretudo no que toca à localização.

9.5. Recebida a Carta AR com as 03 vias e as 02 Promissórias, o Comprador deverá reter sua via rosa do Contrato, postar sua assinatura nas vias azul (EMPRESA LEILOEIRA) e branca (VENDEDOR) bem como no corpo das Promissórias (única e da comissão), reconhecer firma e fazer a remessa das vias azul e branca, além das promissórias, ao endereço da leiloeira **Paulo Horto Leilões Ltda**.

9.6. Sob a égide das leis cíveis e criminais, o Comprador será o único responsável pelas assinaturas lançadas nos documentos que lhes é encaminhado bem como sobre suas informações cadastrais.

10. DO CONTRATO ACESSÓRIO DE DOAÇÃO

10.1. Fica facultado ao(s) vendedor(es) no(s) lote(s) a ser(em) apregoado(s) fazer(em) doação(ões), sendo esta(s) doação(ões) instrumentalizada(s) da(s) seguinte(s) forma(s):

10.1.1. Na(s) doação(ões) feita(s) pelo(s) próprio(s), a(s) descrição(ões) da(s) doação(ões) constará(ão) no rosto do contrato de compromisso de compra e venda de animal. Nesse caso, aplicar-se-ão à(s) doação(ões), as cláusulas aplicáveis ao(s) bem(ns) principal(is) leiloado(s);

10.1.2. Acaso o fruto da(s) doação(ões) mencionada(s) no rosto do contrato de compromisso de compra e venda, tenha se dado por oferta de produtor(es) distinto(s) da venda principal, será(ão) firmado(s) entre as partes um contrato de doação acessório ao contrato principal, contendo a(s) cláusula(s) e a(s) descrição(ões) da(s) doação(ões), ficando a cargo do(s) doador(es) a responsabilidade por proceder a entrega, bem como para com a qualidade do(s) animal(is) e/ou produto(s) é de inteira responsabilidade do(s) doador(es).

10.1.2.1. Na hipótese do item acima (10.1.2), a forma do frete corresponderá ao anúncio feito pelo leiloeiro.

11. FORO DE ELEIÇÃO.

11.1. Fica eleito o foro da cidade de Londrina para dirimir qualquer dúvida ou interpretação de cláusula e itens predisposto neste regulamento.

“É proibida a reprodução em parte ou no todo”.



QTD.: 1**PRENHEZ SEXADA DE FÊMEA****LOTE: 001**

GIR/PO - PRENHEZ - RECEPTORA: VR0122

**VENDEDOR: VILA RICA AGROPECUÁRIA - DILSON CORDEIRO**RADAR DOS POÇÕES - A7368
PTAL 497KG ABCZ/UNESP - A2A1DEGAS - A324
PTA LEITE 578,35KG ABCZ/UNESP

F.B. ADUBO

F.B. NABORA
3.494,0KGJALAM DA ZEBULÂNDIA - P212
LACT.: 5.810,0KG DE LEITE

KRISHNA S.V.II DC

FANIAM DA SC

XAXA FIV VILA RICA - GIVR1730
LACT.: 10.411,56KG LEITE 380/DIASC.A.SANSÃO - KCA472
PTAL 614KG EMBR/ABCGIL - A2A2C.A.EVEREST - B805
PTAL 205KG EMBR/ABCGIL - A1A2C.A.HEURECA - X468
LACT.: 11.450,0KG DE LEITEBANDEIRA - CTAC20
LACT.: 14.929,0KG DE LEITE - A2A2JAGUAR TE DO GAVIÃO - GAV291
PTAL 633KG EMBR/ABCGIL - A2A2

AZALÉIA

- Campeã Fêmea Jovem do Torneio Leiteiro EXPOZEBU/2022 com média de 52,52kg de leite.
- Parto previsto para Maio/2024.

COMPRADOR: _____

LANÇE: _____

QTD.: 1**PRENHEZ SEXADA DE FÊMEA****LOTE: 002**

GIR/PO - PRENHEZ - RECEPTORA: GIVR1328

**VENDEDOR: VILA RICA AGROPECUÁRIA - DILSON CORDEIRO**RADAR DOS POÇÕES - A7368
PTAL 497KG ABCZ/UNESP - A2A1DEGAS - A324
PTA LEITE 578,35KG ABCZ/UNESP

F.B. ADUBO

F.B. NABORA
3.494,0KGJALAM DA ZEBULÂNDIA - P212
LACT.: 5.810,0KG DE LEITE

KRISHNA S.V.II DC

FANIAM DA SC

SOLAR FIV VILA RICA - GIVR1147
LACT.: 10.568,74KG LEITE 335/DIASJAGUAR TE DO GAVIÃO - GAV291
PTAL 633KG EMBR/ABCGIL - A2A2S.C.UAÇAI JAGUAR - B4010
PTAL 171KG EMBR/ABCGIL - A2A2UMIDADE CAL - V1642
LACT.: 5.694,0KG DE LEITESOLUÇÃO DE BRASÍLIA - RRP4693
LACT.: 8.956,0KG LEITE 365/DIASIMPRESSOR DE BRASÍLIA - B4692
PTAL 153KG EMBR/ABCGIL - A2A2MACAÚBA BRASÍLIA - AB1684
LACT.: 8.956,3KG DE LEITE / 365DIAS

- Campeã Campeonato Fêmea Jovem 11ª Categoria de mais de 28 até 32 meses na 9ª Exposição Especializada do GIR Leiteiro de Uberlândia/MG 2017. Reservada Grande Campeã Campeonato Fêmea Jovem da 9ª Exposição Especializada do GIR Leiteiro de Uberlândia/MG 2017. Melhor Úbere Concurso Leiteiro da 9ª Exposição Especializada do GIR Leiteiro de Uberlândia/MG 2017. Campeã Campeonato Fêmea Jovem 11ª Categoria de mais de 28 até 32 meses na 9ª Exposição Regional do Gir Leiteiro de Paracatu/MG 2017.
- Parto previsto para Maio/2024.

COMPRADOR: _____

LANÇE: _____

QTD.: 1

PRENHEZ SEXADA DE FÊMEA

LOTE: 003

GIR/PO - PRENHEZ - RECEPTORA: VR0215



VENDEDOR: VILA RICA AGROPECUÁRIA - DILSON CORDEIRO

RADAR DOS POÇÕES - A7368
PTAL 497KG ABCZ/UNESP - A2A1

DEGAS - A324
PTA LEITE 578,35KG ABCZ/UNESP

F.B. ADUBO
F.B. NABORA
3.494,0KG

JALAM DA ZEBULÂNDIA - P212
LACT.: 5.810,0KG DE LEITE

KRISHNA S.V.II DC
FANIAM DA SC

MOEDA FIV VILA RICA - GIVR288
LACT.: 8.555,85KG LEITE 418/DIAS

C.A.SANSÃO - KCA472
PTAL 614KG EMBR/ABCGIL - A2A2

C.A.EVEREST - B805
PTAL 205KG EMBR/ABCGIL - A1A2
C.A.HEURECA - X468
LACT.: 11.450,0KG DE LEITE

HANÁ TE VILA RICA - GIVR10
1ªLACT.: 8.769,0KG LEITE 365/DIAS

C.A.PALADINO IN - B5559
PTAL 267KG EMBR/ABCGIL - A2A2
SOLUÇÃO DE BRASÍLIA - RRP4693
LACT.: 8.956,0KG LEITE 365/DIAS

- 80ªEXPOZEBU/2014 obteve média de 43,81kg de leite/dia - Categoria Vaca Adulta.
- Parto previsto para Agosto/2024.

COMPRADOR: _____

LANCE: _____

QTD.: 1

YGRA FIV SUPERSIRE VR

LOTE: 004

RGD 0781BS - BT GIRO2093 - CCG - 1/2 HOL + 1/2 GIR - FÊMEA - NASC.:26/12/2020



VENDEDOR: VILA RICA AGROPECUÁRIA - DILSON CORDEIRO

SEAGULL-BAY SUPERSIRE-ET
PTAT -0.12 / GTPI 2298 / A1A2

ROYLANE SOGRA ROBUST-ET
PTAT.: 0.73 / TPI: 2481

VELVET-VIEW-KJ SOCRATES-ET
SEAGULL-BAY OMAN MIRROR-ET

AMMON-PEACHEY SHAUNA-ET

ENSENADA TABOO PLANET-ET
PTAT -0.39 / GTPI 2063 /A2A2
PINE-TREE MARTHA SHEEN-ET

QUATAR FIV VILA RICA - GIVR896
LACT.: 6.688,07KG LEITE 291/DIAS

JAGUAR TE DO GAVIÃO - GAV291
PTAL 633KG EMBR/ABCGIL - A2A2

S.C.UAÇÁ JAGUAR - B4010
PTAL 171KG EMBR/ABCGIL - A2A2
UMIDADE CAL - V1642
LACT.: 5.694,0KG DE LEITE

KANDIA FIV VILA RICA - GIVR197
LACT.: 7.753,34KG DE LEITE

RADAR DOS POÇÕES - A7368
PTAL 497KG ABCZ/UNESP - A2A1
ILHOA TE VILA RICA - GIVR64
GIVR64

- Kandia FIV Vila Rica (avó materna) foi Melhor Úbere Fêmea Jovem da 1ªExposição Estadual do GIR Leiteiro de Goiânia/GO, Reservada Grande Campeã Fêmea Jovem 76ªExpozebu/2010, 2ºLugar Categoria Vaca Adulta da 15ªMegaleite/2013 e Reservada Grande Campeã e Melhor Úbere Jovem da 12ªMegaleite/2010.
- Último parto em 19/02/2024 / Produção atual de 34,53kg de leite/dia.

COMPRADOR: _____

LANCE: _____

QTD.: 1

ZILEN FIV HOTROD VR

LOTE: 005

RGD 1086BS - BT GIRO2130 - CCG - 1/2 HOL + 1/2 GIR - FÊMEA - NASC.:02/06/2021



VENDEDOR: VILA RICA AGROPECUÁRIA - DILSON CORDEIRO

GLEN-D-HAVEN ALTAHOTROD
 PTAT 1.51 / GTPI 2555 / A2A2

DE-SU JEROD 1223-ET
 PTAT.: 0.91 / GTPI: 2150

DE-SU OBSERVER-ET
 PTAT 0.61 / TPI: 2071 / A2A2

RI-VAL-RE MICHAEL JASMINE

GLEN-D-HAVEN IOTA BAMBI-ET
 LACT.: 18.221,0KG LEITE 365/DIAS

REGANCREST ALTAIOTA-ET
 PTAT.: 0.46 / GTPI.: 2122

GLEN-D-HAVEN GW BRIT-ET

QUIZILA FIV VILA RICA - GIVR861
 LACT.: 7.549,15KG LEITE 270/DIAS.

KALIKA FIV VILA RICA - GIVR195
 PTAL 440KG EMBR/ABCGIL - A1A2

RADAR DOS POÇÕES - A7368
 PTAL 497KG ABCZ/UNESP - A2A1

SOLUÇÃO DE BRASÍLIA - RRP4693
 LACT.: 8.956,0KG LEITE 365/DIAS

FADA VILA RICA - GIVR6
 LACT.: 9.180,0KG LEITE 365/DIAS

C.A.SANSÃO - KCA472
 PTAL 614KG EMBR/ABCGIL - A2A2

CAMPANA DA FAROESTE

- Quizila FIV Vila Rica (mãe) foi Grande Campeã e Melhor Úbere da 9ª Exposição Regional GIR Leiteiro de Para- catu/MG 2017, Campeã Vaca Adulta e Melhor Úbere Vaca Adulta da 16ª Categoria de mais de 48 até 60 meses na 9ª Exposição Regional do GIR Leiteiro Paracatu/2017.

- Último parto em 20/02/2024 / Produção atual de 33,25kg de leite/dia.

COMPRADOR: _____

LANCE: _____

QTD.: 1

ZANIN FIV SHAMROCK VR

LOTE: 006

RGD 0791BS - BT GIRO2121 - CCG - 1/2 HOL + 1/2 GIR - FÊMEA - NASC.:20/04/2021



VENDEDOR: VILA RICA AGROPECUÁRIA - DILSON CORDEIRO

LADYS-MANOR PL SHAMROCK-ET
 PTAT -0.06 / GTPI 2330 / A1A2

ENSENADA TABOO PLANET-ET
 PTAT -0.39 / GTPI 2063 / A2A2

ROSE-BAUM TABOO-ET
 PTAT.: -0,92 / TPI.: 1504

PLUSHANSKI AMEL PATTY-ET

LADYS-MANOR RUBY D SHAWN-ET
 LACT.: 17.200,0KG LEITE 365/DIAS

PICSTON SHOTTLE-ET
 PTAT 0.33 / GTPI 1881

LADYS-MANOR RUBY D-ET

OBIENA FIV VILA RICA - GIVR756
 LACT.: 6.204,59KG LEITE 306/DIAS

C.A.SANSÃO - KCA472
 PTAL 614KG EMBR/ABCGIL - A2A2

C.A.EVEREST - B805
 PTAL 205KG EMBR/ABCGIL - A1A2

C.A.HEURECA - X468
 LACT.: 11.450,0KG DE LEITE

LACA FIV VILA RICA - GIVR204
 LACT/AJUST: 12.891,0KG DE LEITE

TEATRO DA SILVÂNIA - EFC383
 PTAL 259KG EMBR/ABCGIL - A1A2

SECRETÁRIA CAL

- Obiena FIV Vila Rica (mãe), foi Campeã Vaca Adulta da 17ª Categoria mais de 60 até 72 meses na 9ª Exposição Regional do GIR Leiteiro Paracatu/MG 2017.

- Último parto em 21/03/2024 / Produção atual de 24,53kg de leite/dia.

COMPRADOR: _____

LANCE: _____

QTD.: 1**ALIZ 2 FIV HOTROD VR****LOTE: 007**

RGD 6254BY - BT GIRO2213 - CCG - 1/2 HOL + 1/2 GIR - FÊMEA - NASC.:23/03/2022

**VENDEDOR: VILA RICA AGROPECUÁRIA - DILSON CORDEIRO**GLEN-D-HAVEN ALTAHOTROD
PTAT 1.51 / GTPI 2555 / A2A2DE-SU JEROD 1223-ET
PTAT.: 0.91 / GTPI: 2150GLEN-D-HAVEN IOTA BAMBI-ET
LACT.: 18.221,0KG LEITE 365/DIASDE-SU OBSERVER-ET
PTAT 0.61 / TPI: 2071 / A2A2

RI-VAL-RE MICHAEL JASMINE

REGANCREST ALTAIOTA-ET
PTAT.: 0.46 / GTPI.: 2122

GLEN-D-HAVEN GW BRIT-ET

QUIRIQUIRI VILA RICA - GIVR917
LACT.: 5.609,84KG LEITE 289/DIASJAGUAR TE DO GAVIÃO - GAV291
PTAL 633KG EMBR/ABCGIL - A2A2NOTÓRIA VILA RICA - GIVR483
LACT.: 3.408,52KG LEITE 354/DIASS.C.UAÇÁ JAGUAR - B4010
PTAL 171KG EMBR/ABCGIL - A2A2UMIDADE CAL - V1642
LACT.: 5.694,0KG DE LEITEESTANHO TE KUBERA
PTAL 106KG EMBR/ABCGIL - A2A2SETADA TE CAL - CAL6147
CAL6147

- Segue com prenhez confirmada de embrião 1/2 sangue (PEAK ALTA FUGITIVE-ET x RUVA FIV VILA RICA - GIVR1069 - Lactação 4.959,29kg de leite - Campeã Vaca Jovem em Uberlândia/MG 2017 (Jaguar TE do Gavião x Mandala Vila Rica)) Sexada de Fêmea, e parto previsto para Abril/2024.

- Último parto em 26/03/2024 / Produção atual de 21,53kg de leite/dia.

COMPRADOR: _____

LANCE: _____

QTD.: 1**ZORANE FIV SHAMROCK VR****LOTE: 008**

RGD 1092BS - BT GIRO2136 - CCG - 1/2 HOL + 1/2 GIR - FÊMEA - NASC.:05/06/2021

**VENDEDOR: VILA RICA AGROPECUÁRIA - DILSON CORDEIRO**LADYS-MANOR PL SHAMROCK-ET
PTAT -0.06 / GTPI 2330 / A1A2ENSENADA TABOO PLANET-ET
PTAT -0.39 / GTPI 2063 / A2A2LADYS-MANOR RUBY D SHAWN-ET
LACT.: 17.200,0KG LEITE 365/DIASROSE-BAUM TABOO-ET
PTAT.: -0,92 / TPI.: 1504

PLUSHANSKI AMEL PATTY-ET

PICSTON SHOTTLE-ET
PTAT 0.33 / GTPI 1881

LADYS-MANOR RUBY D-ET

JAMBA FIV VILA RICA - GIVR129
LACT.: 8.205,48KG LEITE 411/DIASC.A.SANSÃO - KCA472
PTAL 614KG EMBR/ABCGIL - A2A2CAJARANA DA PALMA
AB7801C.A.EVEREST - B805
PTAL 205KG EMBR/ABCGIL - A1A2C.A.HEURECA - X468
LACT.: 11.450,0KG DE LEITECAJU DE BRASÍLIA - B0058
PTAL 348KG EMBR/ABCGIL - A2A2

ESPERANÇA PH

- Último parto em 25/03/2024 / Produção atual de 20,45kg de leite/dia.

COMPRADOR: _____

LANCE: _____

QTD.: 1**YNOLA FIV MONTROSS VR****LOTE: 009**

RGD 3069BQ - BT GIRO2007 - CCG - 1/2 HOL + 1/2 GIR - FÊMEA - NASC.:16/06/2020

**VENDEDOR: VILA RICA AGROPECUÁRIA - DILSON CORDEIRO**BACON-HILL MONTROSS-ET
PTAT 0.62 / GTPI 2349 / A2A2MOUNTFIELD SSI DCY MOGUL-ET
PTAT 1.27 / GTPI 2268 / A1A2UNIQUE-STYLE BOLTON MONEY
LACT.: 18.298,0KG DE LEITE
360/DIASCOYNE-FARMS DORCY-ET
PTAT 0.98 / GTPI 2222 / A1A2MOUNTFIELD MARSH MAXINE-ET
02-03 2X 6.496,0KG 159/D GMLPI 2464SANDY-VALLEY BOLTON-ET
PTAT 0.58 / GTPI 1919 / A1A2

PASEN ROLEX MUMMY

MIMOSA FIV VILA RICA - GIVR331
LACT.: 9.245,85KG LEITE 333/DIASC.A.SANSÃO - KCA472
PTAL 614KG EMBR/ABCGIL - A2A2LELIVELDIA TE POÇÕES
LACT.: 2.287,63KG DE LEITEC.A.EVEREST - B805
PTAL 205KG EMBR/ABCGIL - A1A2C.A.HEURECA - X468
LACT.: 11.450,0KG DE LEITERADAR DOS POÇÕES - A7368
PTAL 497KG ABCZ/UNESP - A2A1

INDAÍÁ 3R DE UBERABA

- Mimosa FIV Vila Rica (mãe) foi Melhor Úbere do Torneio Leiteiro da Exposição Araxá/2012. Campeã Fêmea Jovem e Reservada Grande Campeã do Torneio Leiteiro Araxá/2012 e Recordista Mundial da Categoria com média de 42.070kg/dia.

- Último parto em 06/01/2024 / Produção atual de 41,53kg de leite/dia.

COMPRADOR: _____

LANCE: _____

QTD.: 1**YUME FIV LAMBEAU VR****LOTE: 010**

RGD 3061BQ - BT GIRO2055 - CCG - 1/2 HOL + 1/2 GIR - FÊMEA - NASC.:19/10/2020

**VENDEDOR: VILA RICA AGROPECUÁRIA - DILSON CORDEIRO**WESSELCREST ALTALAMBEAU-ET
PTAT 0.43 / GTPI 2435 / A2A2BACON-HILL MONTROSS-ET
PTAT 0.62 / GTPI 2349 / A2A2

WESSELCREST GRAFET LAKIN-ET

MOUNTFIELD SSI DCY MOGUL-ET
PTAT 1.27 / GTPI 2268 / A1A2UNIQUE-STYLE BOLTON MONEY
LACT.: 18.298,0KG DE LEITE 360/DIAS

LADYS-MANOR RD GRAFEETI-ET

WESSELCREST MAN O LEGACY-ET
LACT.: 14.031,52KG DE LEITEQUIZILA FIV VILA RICA - GIVR861
LACT.: 7.549,15KG LEITE 270/DIAS.KALIKA FIV VILA RICA - GIVR195
PTAL 440KG EMBR/ABCGIL - A1A2FADA VILA RICA - GIVR6
LACT.: 9.180,0KG LEITE 365/DIASRADAR DOS POÇÕES - A7368
PTAL 497KG ABCZ/UNESP - A2A1SOLUÇÃO DE BRASÍLIA - RRP4693
LACT.: 8.956,0KG LEITE 365/DIASC.A.SANSÃO - KCA472
PTAL 614KG EMBR/ABCGIL - A2A2

CAMPANA DA FAROESTE

- Quizila FIV Vila Rica (mãe) foi Grande Campeã e Melhor Úbere da 9ª Exposição Regional GIR Leiteiro de Paracatu/MG 2017, Campeã Vaca Adulta e Melhor Úbere Vaca Adulta da 16ª Categoria de mais de 48 até 60 meses na 9ª Exposição Regional do GIR Leiteiro Paracatu/2017.

- Último parto em 06/01/2024 / Produção atual de 34,80kg de leite/dia.

COMPRADOR: _____

LANCE: _____

QTD.: 1**ZALEY FIV NERVE VR****LOTE: 011**

RGD 4424BW - BT GIRO2181 - CCG - 1/2 HOL + 1/2 GIR - FÊMEA - NASC.:18/10/2021

**VENDEDOR: VILA RICA AGROPECUÁRIA - DILSON CORDEIRO**PEAK ALTANERVE-ET
PTAT 0.71 / GTPI 2596 / A2A2MELARRY JOSUPER FRAZZLED-ET
PTAT -0.13 / GTPI 2504 / A2A2

JIMTOWN MONTROSS NYNA

UECKER SUPERSIRE JOSUPER-ET
PTAT 0.37 / GTPI 2559 / A1A2MELARRY SHOTGLASS FRAZZLE
HOUSAF72292872BACON-HILL MONTROSS-ET
PTAT 0.62 / GTPI 2349 / A2A2

JIMTOWN SS NANCY

NUWANCE VILA RICA - GIVR484
LACT.: 8.281,59KG LEITE 386/DIASDESEJO TE SILVÂNIA
PTAL 264KG EMBR/ABCGIL - A1A2EFUSA FIV F. MUTUM - MUT549
1ªLACT.: 4.590,0KG LEITE 305/DIASC.A.EVEREST - B805
PTAL 205KG EMBR/ABCGIL - A1A2EFALC NATA LAGEADO - AB5615
LACT.: 15.126,0KG DE LEITERADAR DOS POÇÕES - A7368
PTAL 497KG ABCZ/UNESP - A2A1MODA F. MUTUM - MUT41
LACT.: 4.067,0KG DE LEITE

- Último parto em 03/03/2024 / Produção atual de 28,60kg de leite/dia.

COMPRADOR: _____

LANCE: _____

QTD.: 1**ZAFREN FIV NERVE VR****LOTE: 012**

RGD 4421BW - BT GIRO2180 - CCG - 1/2 HOL + 1/2 GIR - FÊMEA - NASC.:14/10/2021

**VENDEDOR: VILA RICA AGROPECUÁRIA - DILSON CORDEIRO**PEAK ALTANERVE-ET
PTAT 0.71 / GTPI 2596 / A2A2MELARRY JOSUPER FRAZZLED-ET
PTAT -0.13 / GTPI 2504 / A2A2

JIMTOWN MONTROSS NYNA

UECKER SUPERSIRE JOSUPER-ET
PTAT 0.37 / GTPI 2559 / A1A2MELARRY SHOTGLASS FRAZZLE
HOUSAF72292872BACON-HILL MONTROSS-ET
PTAT 0.62 / GTPI 2349 / A2A2

JIMTOWN SS NANCY

QUIRIQUIRI VILA RICA - GIVR917
LACT.: 5.609,84KG LEITE 289/DIASJAGUAR TE DO GAVIÃO - GAV291
PTAL 633KG EMBR/ABCGIL - A2A2NOTÓRIA VILA RICA - GIVR483
LACT.: 3.408,52KG LEITE 354/DIASS.C.UAÇÁ JAGUAR - B4010
PTAL 171KG EMBR/ABCGIL - A2A2UMIDADE CAL - V1642
LACT.: 5.694,0KG DE LEITEESTANHO TE KUBERA
PTAL 106KG EMBR/ABCGIL - A2A2SETADA TE CAL - CAL6147
CAL6147

- Último parto em 16/01/2024 / Produção atual de 44,53kg de leite/dia.

COMPRADOR: _____

LANCE: _____

QTD.: 1

ZOKE FIV SHAMROCK VR

LOTE: 013

RGD 4393BW - BT GIRO2155 - CCG - 1/2 HOL + 1/2 GIR - FÊMEA - NASC.:12/07/2021



VENDEDOR: VILA RICA AGROPECUÁRIA - DILSON CORDEIRO

LADYS-MANOR PL SHAMROCK-ET
 PTAT -0.06 / GTPI 2330 / A1A2

ENSENADA TABOO PLANET-ET
 PTAT -0.39 / GTPI 2063 /A2A2

ROSE-BAUM TABOO-ET
 PTAT.: -0,92 / TPI.: 1504

PLUSHANSKI AMEL PATTY-ET

LADYS-MANOR RUBY D SHAWN-ET
 LACT.: 17.200,0KG LEITE 365/DIAS

PICSTON SHOTTLE-ET
 PTAT 0.33 / GTPI 1881

LADYS-MANOR RUBY D-ET

RUVA FIV VILA RICA - GIVR1069
 LACT.: 4.959,29KG LEITE 230/DIAS

JAGUAR TE DO GAVIÃO - GAV291
 PTAL 633KG EMBR/ABCGIL - A2A2

S.C.UAÇÁ JAGUAR - B4010
 PTAL 171KG EMBR/ABCGIL - A2A2

UMIDADE CAL - V1642
 LACT.: 5.694,0KG DE LEITE

MANDALA VILA RICA - GIVR272
 LACT.: 8.134,0KG DE LEITE - A2A2

IRADO TE VILA RICA
 PTAL 301KG EMBR/ABCGIL - A2A2

JASMIM FIV VILA RICA
 1ªLACT.: 7.784,2KG DE LEITE

- Ruva FIV Vila Rica (mãe) foi Campeã Vaca Jovem 13ª Categoria de mais de 36 até 40 meses na 9ªExposição Regional do GIR Leiteiro de Paracatu/MG 2017 e Reservada Campeã Campeonato Vaca Jovem da 13ª Categ. de mais de 36 até 40 meses na 9ªExposição Especializada do GIR Leiteiro Uberlândia/2017.
 - Último parto em 19/02/2024 / Produção atual de 32,30kg de leite/dia.

COMPRADOR: _____

LANCE: _____

QTD.: 1

ZANY FIV SHAMROCK VR

LOTE: 014

RGD 4382BW - BT GIRO2159 - CCG - 1/2 HOL + 1/2 GIR - FÊMEA - NASC.:16/07/2021



VENDEDOR: VILA RICA AGROPECUÁRIA - DILSON CORDEIRO

LADYS-MANOR PL SHAMROCK-ET
 PTAT -0.06 / GTPI 2330 / A1A2

ENSENADA TABOO PLANET-ET
 PTAT -0.39 / GTPI 2063 /A2A2

ROSE-BAUM TABOO-ET
 PTAT.: -0,92 / TPI.: 1504

PLUSHANSKI AMEL PATTY-ET

LADYS-MANOR RUBY D SHAWN-ET
 LACT.: 17.200,0KG LEITE 365/DIAS

PICSTON SHOTTLE-ET
 PTAT 0.33 / GTPI 1881

LADYS-MANOR RUBY D-ET

OBIENA FIV VILA RICA - GIVR756
 LACT.: 6.204,59KG LEITE 306/DIAS

C.A.SANSÃO - KCA472
 PTAL 614KG EMBR/ABCGIL - A2A2

C.A.EVEREST - B805
 PTAL 205KG EMBR/ABCGIL - A1A2

C.A.HEURECA - X468
 LACT.: 11.450,0KG DE LEITE

LACA FIV VILA RICA - GIVR204
 LACT/AJUST: 12.891,0KG DE LEITE

TEATRO DA SILVÂNIA - EFC383
 PTAL 259KG EMBR/ABCGIL - A1A2

SECRETÁRIA CAL

- Obiena FIV Vila Rica (mãe), foi Campeã Vaca Adulta da 17ªCategoria mais de 60 até 72 meses na 9ªExposição Regional do GIR Leiteiro Paracatu/MG 2017.
 - Último parto em 27/03/2024 / Produção atual de 27,65kg de leite/dia.

COMPRADOR: _____

LANCE: _____

QTD.: 1

ZANYLA FIV GOPRO VR

LOTE: 015

RGD 4414BW - BT GIRO2197 - CCG - 1/2 HOL + 1/2 GIR - FÊMEA - NASC.:19/12/2021



VENDEDOR: VILA RICA AGROPECUÁRIA - DILSON CORDEIRO

PEAK ALTAGOPRO-ET
 PTAT 1.10 / GTPI 2684 / A2A2

AOT SILVER HELIX-ET
 PTAT 1.16 / GTPI 2776 / A1A2

COOKIECUTTER HATTIE-ET
 8403130915330

SEAGULL-BAY SILVER-ET
 PTAT 1.50 / GTPI 2484 / A1A2

COOKIECUTTER SSIRE HAS-ET

BACON-HILL MONTROSS-ET
 PTAT 0.62 / GTPI 2349 / A2A2

COOKIECUTTER EPIC HAZEL-ET
 LACT.: 12.850,0KG DE LEITE 281/DIAS

POTIRA FIV VILA RICA - GIVR817
 LACT.: 5.153,82KG LEITE 326/DIAS

KALIKA FIV VILA RICA - GIVR195
 PTAL 440KG EMBR/ABCGIL - A1A2

POSTURA DA CAL - CAL4708
 LACT.: 5.792,97KG LEITE 315/DIAS

RADAR DOS POÇÕES - A7368
 PTAL 497KG ABCZ/UNESP - A2A1

SOLUÇÃO DE BRASÍLIA - RRP4693
 LACT.: 8.956,0KG LEITE 365/DIAS

ENCANTADO TE CRUZEIRO
 A2A2

JAQUEIRA CAL

- Potira FIV Vila Rica (mãe) foi Reservada Campeã Vaca Adulta da 18ª Categoria 11ª Exposição Regional do GIR Leiteiro Paracatu/MG 2019 e Reservada Campeã Vaca Adulta da 16ª Categoria de mais de 48 até 60 meses na 9ª Exposição Regional do GIR Leiteiro de Paracatu/MG 2017.

- Último parto em 14/02/2024 / Produção atual de 33,75kg de leite/dia.

COMPRADOR: _____

LANCE: _____

QTD.: 1

ZILANY FIV TEATRO VR

LOTE: 016

RGD 4411BW - BT GIRO2189 - CCG - 1/2 HOL + 1/2 GIR - FÊMEA - NASC.:27/11/2021



VENDEDOR: VILA RICA AGROPECUÁRIA - DILSON CORDEIRO

TEATRO DA SILVÂNIA - EFC383
 PTAL 259KG EMBR/ABCGIL - A1A2

ESPANTOSO - A5940
 PTA LEITE 145,49KG ABCZ/UNESP

EFALC NATA LAGEADO - AB5615
 LACT.: 15.126,0KG DE LEITE

KRISHNA SAKINA P.D.C

JUNCÃO

ROCAR LAGEADO VALE OURO
 PTA 422,37KG ABCZ/UNESP

EFALC JACA CADARÇO - AA1588
 LACT.: 9.671,0KG DE LEITE

E.BELAVISTA CAMPONESA
 AUDACITY 3933
 1ªLACT.: 12.122,0KG LEITE 399/DIAS

SURE-VIEW AUDACITY-RED-ET
 LA1329(B)

M O G JEROM ESPANHOLA
 LACT.: 11.774,0KG LEITE 355/DIAS

LADINO PARK TALENT-IMP-ET
 PTAT: 0.38 / GTPI: 1396

SURE-VIEW MARSHALL ALLEY ET

JEROM

CALDAS STORM AMELIA
 LACT.: 11.607,0KG LEITE 364/DIAS

- E.Belavista Camponesa (mãe) foi Grande Campeã e Campeã Vaca Jovem da Raça Holandesa V&B da 46ª EXPOHOL/2014.

- Último parto em 26/03/2024 / Produção atual de 30,13kg de leite/dia.

COMPRADOR: _____

LANCE: _____

QTD.: 1

ZADY FIV HOTROD VR

LOTE: 017

RGD 4404BW - BT GIRO2184 - CCG - 1/2 HOL + 1/2 GIR - FÊMEA - NASC.:22/10/2021



VENDEDOR: VILA RICA AGROPECUÁRIA - DILSON CORDEIRO

GLEN-D-HAVEN ALTAHOTROD
PTAT 1.51 / GTPI 2555 / A2A2

DE-SU JEROD 1223-ET
PTAT.: 0.91 / GTPI: 2150

DE-SU OBSERVER-ET
PTAT 0.61 / TPI: 2071 / A2A2

RI-VAL-RE MICHAEL JASMINE

GLEN-D-HAVEN IOTA BAMBI-ET
LACT.: 18.221,0KG LEITE 365/DIAS

REGANCREST ALTAIOTA-ET
PTAT.: 0.46 / GTPI.: 2122

GLEN-D-HAVEN GW BRIT-ET

RADY FIV VILA RICA - GIVR1139
LACT.: 5.956,0KG LEITE 260/DIAS

IRADO TE VILA RICA
PTAL 301KG EMBR/ABCGIL - A2A2

METEORO DE BRASÍLIA - B5226
PTAL 332KG EMBR/ABCGIL - A2A2

FADA VILA RICA - GIVR6
LACT.: 9.180,0KG LEITE 365/DIAS

JASMIM FIV VILA RICA
1ªLACT.: 7.784,2KG DE LEITE

BEM FEITOR RAPOSO CAL - A7481
PTAL 169KG EMBR/ABCGIL - A2A2

SECRETÁRIA CAL

- Último parto em 21/03/2024 / Produção atual de 23,44kg de leite/dia.

COMPRADOR: _____

LANCE: _____

LOTE DUPLO

ARAXÁ 2 FIV FAVIAN VR

LOTE: 018

RGD 6261BY - BT GIRO2200 - CCG - 1/2 HOL + 1/2 GIR - FÊMEA - NASC.:28/02/2022



VENDEDOR: VILA RICA AGROPECUÁRIA - DILSON CORDEIRO

CO-OP ALTAFAVIAN-ET
PTAT 0.25 / GTPI 2642 / A2A2

AARDEMA RADICAL-ET

BLUMENFELD CATLYS RADIUS-ET

WFC MONTROSS HL 9383-ET

CO-OP-FRAZZLED 8114 8561-ET

MELARRY JOSUPER FRAZZLED-ET
PTAT -0.13 / GTPI 2504 / A2A2

CO-OP RUBICON 7425 8114-ET

SELANA VILA RICA - GIVR1218
LACT.: 5.252,20KG LEITE 412/DIAS

MIMO FIV VILA RICA

RADAR DOS POÇÕES - A7368
PTAL 497KG ABCZ/UNESP - A2A1

HONDA TE VILA RICA
LACT.: 11.009,85KG DE LEITE

NOGUEIRA VILA RICA - GIVR431
LACT.: 4.142,19KG LEITE 354/DIAS

TABU TE CAL - CAL6557
PTAL 400KG EMBR/ABCGIL - A1A1

IBIÁ TE VILA RICA

- Último parto em 11/02/2024 / Produção atual de 28,45kg de leite/dia.

COMPRADOR: _____

LANCE: _____

LOTE DUPLO

ZELY FIV HOTROD VR

LOTE: 018

RGD 1088BS - BT GIRO2133 - CCG - 1/2 HOL + 1/2 GIR - FÊMEA - NASC.:03/06/2021



VENDEDOR: VILA RICA AGROPECUÁRIA - DILSON CORDEIRO

GLEN-D-HAVEN ALTAHOTROD
PTAT 1.51 / GTPI 2555 / A2A2

DE-SU JEROD 1223-ET
PTAT.: 0.91 / GTPI: 2150

DE-SU OBSERVER-ET
PTAT 0.61 / TPI: 2071 / A2A2

RI-VAL-RE MICHAEL JASMINE

GLEN-D-HAVEN IOTA BAMBI-ET
LACT.: 18.221,0KG LEITE 365/DIAS

REGANCREST ALTAIOTA-ET
PTAT.: 0.46 / GTPI.: 2122

GLEN-D-HAVEN GW BRIT-ET

RADY FIV VILA RICA - GIVR1139
LACT.: 5.956,0KG LEITE 260/DIAS

IRADO TE VILA RICA
PTAL 301KG EMBR/ABCGIL - A2A2

METEORO DE BRASÍLIA - B5226
PTAL 332KG EMBR/ABCGIL - A2A2

FADA VILA RICA - GIVR6
LACT.: 9.180,0KG LEITE 365/DIAS

JASMIM FIV VILA RICA
1ªLACT.: 7.784,2KG DE LEITE

BEM FEITOR RAPOSO CAL - A7481
PTAL 169KG EMBR/ABCGIL - A2A2

SECRETÁRIA CAL

- Último parto em 09/01/2024 / Produção atual de 31,30kg de leite/dia.

COMPRADOR: _____

LANCE: _____

LOTE DUPLO

ZANINA NERVE VR

LOTE: 019

RGD 4389BW - BT GIRO2171 - CCG - 1/2 HOL + 1/2 GIR - FÊMEA - NASC.:10/09/2021



VENDEDOR: VILA RICA AGROPECUÁRIA - DILSON CORDEIRO

PEAK ALTANERVE-ET
PTAT 0.71 / GTPI 2596 / A2A2

MELARRY JOSUPER FRAZZLED-ET
PTAT -0.13 / GTPI 2504 / A2A2

UECKER SUPERSIRE JOSUPER-ET
PTAT 0.37 / GTPI 2559 / A1A2

MELARRY SHOTGLASS FRAZZLE
HOUSAF72292872

JIMTOWN MONTROSS NYNA

BACON-HILL MONTROSS-ET
PTAT 0.62 / GTPI 2349 / A2A2

JIMTOWN SS NANCY

RASPA FIV VILA RICA
GIVR1083

IRADO TE VILA RICA
PTAL 301KG EMBR/ABCGIL - A2A2

METEORO DE BRASÍLIA - B5226
PTAL 332KG EMBR/ABCGIL - A2A2

FADA VILA RICA - GIVR6
LACT.: 9.180,0KG LEITE 365/DIAS

META FIV VILA RICA - GIVR364
LACT.: 7.142,73KG LEITE 359/DIAS

RADAR DOS POÇÕES - A7368
PTAL 497KG ABCZ/UNESP - A2A1

SOLUÇÃO DE BRASÍLIA - RRP4693
LACT.: 8.956,0KG LEITE 365/DIAS

- Meta FIV Vila Rica (avó materna) foi Melhor Úbere do Concurso Leiteiro e 2º Lugar Categoria Fêmea Jovem da 3ª Exposição Regional do GIR Leiteiro de Unai/MG 2012, com média de 35,64kg/dia.

- Último parto em 01/12/2023 / Produção atual de 25,15kg de leite/dia.

COMPRADOR: _____

LANCE: _____

LOTE DUPLO

ZILKA FIV SHAZAM VR

LOTE: 019

RGD 4383BW - BT GIRO2145 - CCG - 1/2 HOL + 1/2 GIR - FÊMEA - NASC.:06/07/2021



VENDEDOR: VILA RICA AGROPECUÁRIA - DILSON CORDEIRO

PEAK ALTASHAZAM-ET
PTAT 0.87 / GTPI 2752 / A2A2

STE ODILE MILKTIME

S-S-I MONTROSS DUKE-ET
PTAT 1.11 / GTPI 2634 / A1A2

STE ODILE SUPERSHOT ELECTRA

PEAK ANTIDOTE-ET

S-S-I MONTROSS JEDI-ET
PTAT 0.46 / GTPI 2493 / A1A2

COYNE-FARMS YODER ANNA-ET

MOEDA FIV VILA RICA - GIVR288
LACT.: 8.555,85KG LEITE 418/DIAS

C.A.SANSÃO - KCA472
PTAL 614KG EMBR/ABCGIL - A2A2

C.A.EVEREST - B805
PTAL 205KG EMBR/ABCGIL - A1A2

C.A.HEURECA - X468
LACT.: 11.450,0KG DE LEITE

HANÁ TE VILA RICA - GIVR10
1ªLACT.: 8.769,0KG LEITE 365/DIAS

C.A.PALADINO IN - B5559
PTAL 267KG EMBR/ABCGIL - A2A2

SOLUÇÃO DE BRASÍLIA - RRP4693
LACT.: 8.956,0KG LEITE 365/DIAS

- Moeda FIV Vila Rica (mãe) obteve média de 43,81kg/dia - Categoria Vaca Adulta, na 80ªEXPOZEBU/2014.
- Último parto em 19/02/2024 / Produção atual de 26,30kg de leite/dia.

COMPRADOR: _____

LANCE: _____

QTD.: 1

VOLARE SHOTTLE VR

LOTE: 020

RGD 9513BC - BT GIRO1747 - CCG - 3/4 HOL + 1/4 GIR - FÊMEA - NASC.:12/02/2018



VENDEDOR: VILA RICA AGROPECUÁRIA - DILSON CORDEIRO

HARM BLADE SHOTTLE 29 TE
HBB/A132575

PICSTON SHOTTLE-ET
PTAT 0.33 / GTPI 1881

CAROL PREL. MTOTO-ET
EX91-8YR-ITA

CONDON AERO SHARON

HARM MIRTA BLADE 1889

PALMCREST BLITZ BLADE-ET

HARM MIRTA BUBBA 1148

STYLE FIV ALTAIOTA VR - 3023AO
1ªLACT.: 5.670,5KG LEITE 393/DIAS

REGANCREST ALTAIOTA-ET
PTAT.: 0.46 / GTPI.: 2122

O-BEE MANFRED JUSTICE-ET
PTAT -2.05 / GTPI 1934

REGANCREST ITO ISA

FADA VILA RICA - GIVR6
LACT.: 9.180,0KG LEITE 365/DIAS

C.A.SANSÃO - KCA472
PTAL 614KG EMBR/ABCGIL - A2A2

CAMPANA DA FAROESTE

- Fada Vila Rica (avó materna) foi Grande Campeã Mocha do Torneio Leiteiro Expozebu 2008, com média diária de 37,0kg/dia, Grande Campeã e Melhor Úbere Megaleite/2008. Grande Campeã e Melhor Úbere da 1ªExposição Brasileira de Brasília/2006 e Grande Campeã Mocha do Torneio Leiteiro da 1ªExposição Brasileira Brasília/2006 com média de 31,24kg/dia.
- Último parto em 22/02/2024 / Produção atual de 38,95kg de leite/dia.

COMPRADOR: _____

LANCE: _____

QTD.: 1

YLIA FIV FRAZZLED VR

LOTE: 021

RGD 8686BM - BT GIRO1956 - CCG - 3/4 HOL + 1/4 GIR - FÊMEA - NASC.:25/01/2020



VENDEDOR: VILA RICA AGROPECUÁRIA - DILSON CORDEIRO

MELARRY JOSUPER FRAZZLED-ET
 PTAT -0.13 / GTPI 2504 / A2A2

UECKER SUPERSIRE JOSUPER-ET
 PTAT 0.37 / GTPI 2559 / A1A2

SEAGULL-BAY SUPERSIRE-ET
 PTAT -0.12 / GTPI 2298 / A1A2

UECKER BEACON JOYFULL-ET

MELARRY SHOTGLASS FRAZZLE
 HOUSAF72292872

BUTZ-BUTLER SHOTGLASS-ET
 PTAT: 0.07 / GTPI: 2180

MELARRY ROBUST FUTUREET

THAÍS FIV ARMSTEAD VR - 9084AN
 1ªLACT.: 8.243,58KG LEITE 365/DIAS

DIAMOND-OAK ARMSTEAD-ET
 PTAT.: 0.47 / GTPI: 1773

FUSTEAD EMORY BLITZ-ET
 PTAT -0.38 / GTPI 1530 / A2A2

ASKEW RUDOLPH AMANDA-ET

OSÍRIS VILA RICA - GIVR688
 LACT.: 8.511,21KG LEITE 393/DIAS

KALIKA FIV VILA RICA - GIVR195
 PTAL 440KG EMBR/ABCGIL - A1A2

MUSA FIV DM JACURUTU
 LACT.: 3.263,52KG LEITE 158/DIAS

- Osiris Vila Rica (avó materna) foi 2º Lugar no Concurso Leiteiro da 4ªExposição Regional do GIR Leiteiro de Ituiutaba/MG 2014 com média de 23,58kg de leite/dia.

- Último parto em 13/10/2023 / Produção atual de 29,76kg de leite/dia.

COMPRADOR: _____

LANCE: _____

QTD.: 1

ZOEL FIV SHAMROCK VR

LOTE: 022A

RGD 4415BW - BT GIRO2176 - CCG - 1/2 HOL + 1/2 GIR - FÊMEA - NASC.:10/10/2021



VENDEDOR: VILA RICA AGROPECUÁRIA - DILSON CORDEIRO

LADYS-MANOR PL SHAMROCK-ET
 PTAT -0.06 / GTPI 2330 / A1A2

ENSENADA TABOO PLANET-ET
 PTAT -0.39 / GTPI 2063 /A2A2

ROSE-BAUM TABOO-ET
 PTAT.: -0,92 / TPI.: 1504

PLUSHANSKI AMEL PATTY-ET

LADYS-MANOR RUBY D SHAWN-ET
 LACT.: 17.200,0KG LEITE 365/DIAS

PICSTON SHOTTLE-ET
 PTAT 0.33 / GTPI 1881

LADYS-MANOR RUBY D-ET

NITRA FIV VILA RICA - GIVR556
 LACT.: 8.785,14KG LEITE 323/DIAS

JAGUAR TE DO GAVIÃO - GAV291
 PTAL 633KG EMBR/ABCGIL - A2A2

S.C.UAÇÁ JAGUAR - B4010
 PTAL 171KG EMBR/ABCGIL - A2A2

UMIDADE CAL - V1642
 LACT.: 5.694,0KG DE LEITE

HIDRA TE VILA RICA
 1ªLACT.: 9.071,0KG DE LEITE

C.A.PALADINO IN - B5559
 PTAL 267KG EMBR/ABCGIL - A2A2

NASHOA BEM FEITOR DA CAL

- Último parto em 31/03/2024 / Produção atual de 24,33kg de leite/dia.

COMPRADOR: _____

LANCE: _____

QTD.: 1

ZALES FIV HOTROD VR

LOTE: 022B

RGD 4403BW - BT GIRO2178 - CCG - 1/2 HOL + 1/2 GIR - FÊMEA - NASC.:13/10/2021



VENDEDOR: VILA RICA AGROPECUÁRIA - DILSON CORDEIRO

GLEN-D-HAVEN ALTAHOTROD
 PTAT 1.51 / GTPI 2555 / A2A2

DE-SU JEROD 1223-ET
 PTAT.: 0.91 / GTPI: 2150

DE-SU OBSERVER-ET
 PTAT 0.61 / TPI: 2071 / A2A2

RI-VAL-RE MICHAEL JASMINE

GLEN-D-HAVEN IOTA BAMBI-ET
 LACT.: 18.221,0KG LEITE 365/DIAS

REGANCREST ALTAIOTA-ET
 PTAT.: 0.46 / GTPI.: 2122

GLEN-D-HAVEN GW BRIT-ET

NERRY FIV VILA RICA - GIVR550
 LACT.: 8.246,35KG LEITE 332/DIAS

JAGUAR TE DO GAVIÃO - GAV291
 PTAL 633KG EMBR/ABCGIL - A2A2

S.C.UAÇÁ JAGUAR - B4010
 PTAL 171KG EMBR/ABCGIL - A2A2

UMIDADE CAL - V1642
 LACT.: 5.694,0KG DE LEITE

JASMIM FIV VILA RICA
 1ªLACT.: 7.784,2KG DE LEITE

BEM FEITOR RAPOSO CAL - A7481
 PTAL 169KG EMBR/ABCGIL - A2A2

SECRETÁRIA CAL

- Nerry FIV Vila Rica (mãe) foi Reservada Campeã Vaca Jovem do Torneio Leiteiro da 1ªExposição Regional de Goiânia /GO 2013 com produção média de 49,90kg leite/dia.

- Último parto em 04/04/2024 / Produção atual de 21,43kg de leite/dia.

COMPRADOR: _____

LANCE: _____

QTD.: 1

ZAKI FIV SHAMROCK VR

LOTE: 022C

RGD 4386BW - BT GIRO2157 - CCG - 1/2 HOL + 1/2 GIR - FÊMEA - NASC.:14/07/2021



VENDEDOR: VILA RICA AGROPECUÁRIA - DILSON CORDEIRO

LADYS-MANOR PL SHAMROCK-ET
 PTAT -0.06 / GTPI 2330 / A1A2

ENSENADA TABOO PLANET-ET
 PTAT -0.39 / GTPI 2063 / A2A2

ROSE-BAUM TABOO-ET
 PTAT.: -0,92 / TPI.: 1504

PLUSHANSKI AMEL PATTY-ET

LADYS-MANOR RUBY D SHAWN-ET
 LACT.: 17.200,0KG LEITE 365/DIAS

PICSTON SHOTTLE-ET
 PTAT 0.33 / GTPI 1881

LADYS-MANOR RUBY D-ET

RUVA FIV VILA RICA - GIVR1069
 LACT.: 4.959,29KG LEITE 230/DIAS

JAGUAR TE DO GAVIÃO - GAV291
 PTAL 633KG EMBR/ABCGIL - A2A2

S.C.UAÇÁ JAGUAR - B4010
 PTAL 171KG EMBR/ABCGIL - A2A2

UMIDADE CAL - V1642
 LACT.: 5.694,0KG DE LEITE

MANDALA VILA RICA - GIVR272
 LACT.: 8.134,0KG DE LEITE - A2A2

IRADO TE VILA RICA
 PTAL 301KG EMBR/ABCGIL - A2A2

JASMIM FIV VILA RICA
 1ªLACT.: 7.784,2KG DE LEITE

- Ruva FIV Vila Rica (mãe) foi Campeã Vaca Jovem 13ª Categoria de mais de 36 até 40 meses na 9ªExposição Regional do GIR Leiteiro de Paracatu/MG 2017 e Reservada Campeã Campeonato Vaca Jovem da 13ª Categ. de mais de 36 até 40 meses na 9ªExposição Especializada do GIR Leiteiro Uberlândia/2017.

- Último parto em 04/04/2024 / Produção atual de 28,62kg de leite/dia.

COMPRADOR: _____

LANCE: _____

QTD.: 1

ZAIREL FIV HOTROD VR

LOTE: 023

RGD 1080BS - BT GIRO2142 - CCG - 1/2 HOL + 1/2 GIR - FÊMEA - NASC.:11/06/2021



VENDEDOR: VILA RICA AGROPECUÁRIA - DILSON CORDEIRO

GLEN-D-HAVEN ALTAHOTROD
 PTAT 1.51 / GTPI 2555 / A2A2

DE-SU JEROD 1223-ET
 PTAT.: 0.91 / GTPI: 2150

DE-SU OBSERVER-ET
 PTAT 0.61 / TPI: 2071 / A2A2

RI-VAL-RE MICHAEL JASMINE

GLEN-D-HAVEN IOTA BAMBI-ET
 LACT.: 18.221,0KG LEITE 365/DIAS

REGANCREST ALTAIOTA-ET
 PTAT.: 0.46 / GTPI.: 2122

GLEN-D-HAVEN GW BRIT-ET

OBIENA FIV VILA RICA - GIVR756
 LACT.: 6.204,59KG LEITE 306/DIAS

C.A.SANSÃO - KCA472
 PTAL 614KG EMBR/ABCGIL - A2A2

C.A.EVEREST - B805
 PTAL 205KG EMBR/ABCGIL - A1A2

C.A.HEURECA - X468
 LACT.: 11.450,0KG DE LEITE

LACA FIV VILA RICA - GIVR204
 LACT/AJUST: 12.891,0KG DE LEITE

TEATRO DA SILVÂNIA - EFC383
 PTAL 259KG EMBR/ABCGIL - A1A2

SECRETÁRIA CAL

- Obiena FIV Vila Rica (mãe), foi Campeã Vaca Adulta da 17ª Categoria mais de 60 até 72 meses na 9ª Exposição Regional do GIR Leiteiro Paracatu/MG 2017.
 - Segue com prenhez confirmada de embrião 1/2 sangue (CO-OP ALTAGALVESTON-ET x VIOLETA VILA RICA - GIVR1514 - Lactação 7.279,88kg de leite em 365/dias (Ninon FIV Vila Rica x Quione FIV Vila Rica)) Sexada de Fêmea, e parto previsto para Maio/2024.

COMPRADOR: _____

LANCE: _____

QTD.: 1

ZAYN FIV SHAMROCK VR

LOTE: 024

RGD 4376BW - BT GIRO2154 - CCG - 1/2 HOL + 1/2 GIR - FÊMEA - NASC.:12/07/2021



VENDEDOR: VILA RICA AGROPECUÁRIA - DILSON CORDEIRO

LADYS-MANOR PL SHAMROCK-ET
 PTAT -0.06 / GTPI 2330 / A1A2

ENSENADA TABOO PLANET-ET
 PTAT -0.39 / GTPI 2063 / A2A2

ROSE-BAUM TABOO-ET
 PTAT.: -0,92 / TPI.: 1504

PLUSHANSKI AMEL PATTY-ET

LADYS-MANOR RUBY D SHAWN-ET
 LACT.: 17.200,0KG LEITE 365/DIAS

PICSTON SHOTTLE-ET
 PTAT 0.33 / GTPI 1881

LADYS-MANOR RUBY D-ET

OBIENA FIV VILA RICA - GIVR756
 LACT.: 6.204,59KG LEITE 306/DIAS

C.A.SANSÃO - KCA472
 PTAL 614KG EMBR/ABCGIL - A2A2

C.A.EVEREST - B805
 PTAL 205KG EMBR/ABCGIL - A1A2

C.A.HEURECA - X468
 LACT.: 11.450,0KG DE LEITE

LACA FIV VILA RICA - GIVR204
 LACT/AJUST: 12.891,0KG DE LEITE

TEATRO DA SILVÂNIA - EFC383
 PTAL 259KG EMBR/ABCGIL - A1A2

SECRETÁRIA CAL

- Obiena FIV Vila Rica (mãe), foi Campeã Vaca Adulta da 17ª Categoria mais de 60 até 72 meses na 9ª Exposição Regional do GIR Leiteiro Paracatu/MG 2017.
 - Segue com prenhez confirmada de embrião 1/2 sangue (CO-OP ALTAGALVESTON-ET x ZAYLA VILA RICA) Sexada de Fêmea, e parto previsto para Maio/2024.

COMPRADOR: _____

LANCE: _____

LOTE DUPLO**ZALEYA FIV HOTROD VR****LOTE: 025**

RGD 4410BW - BT GIRO2199 - CCG - 1/2 HOL + 1/2 GIR - FÊMEA - NASC.:18/10/2021

**VENDEDOR: VILA RICA AGROPECUÁRIA - DILSON CORDEIRO**GLEN-D-HAVEN ALTAHOTROD
PTAT 1.51 / GTPI 2555 / A2A2DE-SU JEROD 1223-ET
PTAT.: 0.91 / GTPI: 2150DE-SU OBSERVER-ET
PTAT 0.61 / TPI: 2071 / A2A2

RI-VAL-RE MICHAEL JASMINE

GLEN-D-HAVEN IOTA BAMBI-ET
LACT.: 18.221,0KG LEITE 365/DIASREGANCREST ALTAIOTA-ET
PTAT.: 0.46 / GTPI.: 2122

GLEN-D-HAVEN GW BRIT-ET

RADY FIV VILA RICA - GIVR1139
LACT.: 5.956,0KG LEITE 260/DIASIRADO TE VILA RICA
PTAL 301KG EMBR/ABCGIL - A2A2METEORO DE BRASÍLIA - B5226
PTAL 332KG EMBR/ABCGIL - A2A2FADA VILA RICA - GIVR6
LACT.: 9.180,0KG LEITE 365/DIASJASMIM FIV VILA RICA
1ªLACT.: 7.784,2KG DE LEITEBEM FEITOR RAPOSO CAL - A7481
PTAL 169KG EMBR/ABCGIL - A2A2

SECRETÁRIA CAL

- Segue com prenhez confirmada de embrião 1/2 sangue (PEAK ALTAFUGITIVE-ET x QUERMESSE VILA RICA - GIVR918 - Lactação 6.085,07kg de leite em 504/dias (Kalika FIV Vila Rica x Norina Vila Rica)) Sexada de Fêmea, e parto previsto para Maio/2024.

COMPRADOR: _____

LANCE: _____

LOTE DUPLO**ZORREL FIV SHAMROCK VR****LOTE: 025**

RGD 4419BW - BT GIRO2182 - CCG - 1/2 HOL + 1/2 GIR - FÊMEA - NASC.:18/10/2021

VENDEDOR: VILA RICA AGROPECUÁRIA - DILSON CORDEIROLADYS-MANOR PL SHAMROCK-ET
PTAT -0.06 / GTPI 2330 / A1A2ENSENADA TABOO PLANET-ET
PTAT -0.39 / GTPI 2063 /A2A2ROSE-BAUM TABOO-ET
PTAT.: -0,92 / TPI.: 1504

PLUSHANSKI AMEL PATTY-ET

LADYS-MANOR RUBY D SHAWN-ET
LACT.: 17.200,0KG LEITE 365/DIASPICSTON SHOTTLE-ET
PTAT 0.33 / GTPI 1881

LADYS-MANOR RUBY D-ET

JAMBA FIV VILA RICA - GIVR129
LACT.: 8.205,48KG LEITE 411/DIASC.A.SANSÃO - KCA472
PTAL 614KG EMBR/ABCGIL - A2A2C.A.EVEREST - B805
PTAL 205KG EMBR/ABCGIL - A1A2C.A.HEURECA - X468
LACT.: 11.450,0KG DE LEITECAJARANA DA PALMA
AB7801CAJU DE BRASÍLIA - B0058
PTAL 348KG EMBR/ABCGIL - A2A2

ESPERANÇA PH

- Segue com prenhez confirmada de embrião 1/2 sangue (CO-OP ALTAGALVESTON-ET x ZAYLA VILA RICA) Sexada de Fêmea, e parto previsto para Maio/2024.

COMPRADOR: _____

LANCE: _____

LOTE DUPLO

ZARA FIV SHAZAM VR

LOTE: 027

RGD 4371BW - BT GIRO2162 - CCG - 1/2 HOL + 1/2 GIR - FÊMEA - NASC.:17/07/2021



VENDEDOR: VILA RICA AGROPECUÁRIA - DILSON CORDEIRO

PEAK ALTASHAZAM-ET
 PTAT 0.87 / GTPI 2752 / A2A2

STE ODILE MILKTIME

S-S-I MONTROSS DUKE-ET
 PTAT 1.11 / GTPI 2634 / A1A2

STE ODILE SUPERSHOT ELECTRA

PEAK ANTIDOTE-ET

S-S-I MONTROSS JEDI-ET
 PTAT 0.46 / GTPI 2493 / A1A2

COYNE-FARMS YODER ANNA-ET

SOLAR FIV VILA RICA - GIVR1147
 LACT.: 10.568,74KG LEITE 335/DIAS

JAGUAR TE DO GAVIÃO - GAV291
 PTAL 633KG EMBR/ABCGIL - A2A2

S.C.UAÇÁ JAGUAR - B4010
 PTAL 171KG EMBR/ABCGIL - A2A2

UMIDADE CAL - V1642
 LACT.: 5.694,0KG DE LEITE

SOLUÇÃO DE BRASÍLIA - RRP4693
 LACT.: 8.956,0KG LEITE 365/DIAS

IMPRESSOR DE BRASÍLIA - B4692
 PTAL 153KG EMBR/ABCGIL - A2A2

MACAÚBA BRASÍLIA - AB1684
 LACT.: 8.956,3KG DE LEITE / 365DIAS

- Segue com prenhez confirmada de embrião 1/2 sangue (PEAK ALTAFLUGITIVE-ET x RUVA FIV VILA RICA - GIVR1069 - Lactação 4.959,29kg de leite (Jaguar TE do Gavião x Mandala Vila Rica)) Sexada de Fêmea, e parto previsto para Agosto/2024.

COMPRADOR: _____

LANCE: _____

LOTE DUPLO

ZINE FIV SHAMROCK VR

LOTE: 027

RGD 4400BW - BT GIRO2156 - CCG - 1/2 HOL + 1/2 GIR - FÊMEA - NASC.:12/07/2021

VENDEDOR: VILA RICA AGROPECUÁRIA - DILSON CORDEIRO

LADYS-MANOR PL SHAMROCK-ET
 PTAT -0.06 / GTPI 2330 / A1A2

ENSENADA TABOO PLANET-ET
 PTAT -0.39 / GTPI 2063 / A2A2

ROSE-BAUM TABOO-ET
 PTAT.: -0,92 / TPI.: 1504

PLUSHANSKI AMEL PATTY-ET

LADYS-MANOR RUBY D SHAWN-ET
 LACT.: 17.200,0KG LEITE 365/DIAS

PICSTON SHOTTLE-ET
 PTAT 0.33 / GTPI 1881

LADYS-MANOR RUBY D-ET

OBIENA FIV VILA RICA - GIVR756
 LACT.: 6.204,59KG LEITE 306/DIAS

C.A.SANSÃO - KCA472
 PTAL 614KG EMBR/ABCGIL - A2A2

C.A.EVEREST - B805
 PTAL 205KG EMBR/ABCGIL - A1A2

C.A.HEURECA - X468
 LACT.: 11.450,0KG DE LEITE

LACA FIV VILA RICA - GIVR204
 LACT/AJUST: 12.891,0KG DE LEITE

TEATRO DA SILVÂNIA - EFC383
 PTAL 259KG EMBR/ABCGIL - A1A2

SECRETÁRIA CAL

- Segue com prenhez confirmada de embrião 1/2 sangue (CO-OP ALTAGALVESTON-ET x ZAYLA VILA RICA) Sexada de Fêmea, e parto previsto para Maio/2024.

COMPRADOR: _____

LANCE: _____

QTD.: 1

ZUDY FIV ALTAHOTROD VR

LOTE: 028

RGD 4374BW - BT GIRO2138 - CCG - 1/2 HOL + 1/2 GIR - FÊMEA - NASC.:06/06/2021



VENDEDOR: VILA RICA AGROPECUÁRIA - DILSON CORDEIRO

GLEN-D-HAVEN ALTAHOTROD
PTAT 1.51 / GTPI 2555 / A2A2

DE-SU JEROD 1223-ET
PTAT.: 0.91 / GTPI: 2150

DE-SU OBSERVER-ET
PTAT 0.61 / TPI: 2071 / A2A2

RI-VAL-RE MICHAEL JASMINE

GLEN-D-HAVEN IOTA BAMBI-ET
LACT.: 18.221,0KG LEITE 365/DIAS

REGANCREST ALTAIOTA-ET
PTAT.: 0.46 / GTPI.: 2122

GLEN-D-HAVEN GW BRIT-ET

SAGA FIV VILA RICA - GIVR1145
LACT.: 6.133,8KG LEITE 329/DIAS

JAGUAR TE DO GAVIÃO - GAV291
PTAL 633KG EMBR/ABCGIL - A2A2

S.C.UAÇÁ JAGUAR - B4010
PTAL 171KG EMBR/ABCGIL - A2A2

UMIDADE CAL - V1642
LACT.: 5.694,0KG DE LEITE

MANDALA VILA RICA - GIVR272
LACT.: 8.134,0KG DE LEITE - A2A2

IRADO TE VILA RICA
PTAL 301KG EMBR/ABCGIL - A2A2

JASMIM FIV VILA RICA
1ªLACT.: 7.784,2KG DE LEITE

- Segue com prenhez confirmada de embrião 1/2 sangue (CO-OP ALTAGALVESTON-ET x VIOLETA VILA RICA - GIVR1514 - Lactação 7.279,88kg de leite em 365/dias (Ninon FIV Vila Rica x Quione FIV Vila Rica)) Sexada de Fêmea, e parto previsto para Maio/2024.

COMPRADOR: _____

LANCE: _____

QTD.: 1

ZOAR FIV ALTASHAZAM VR

LOTE: 029

RGD 1085BS - BT GIRO2118 - CCG - 1/2 HOL + 1/2 GIR - FÊMEA - NASC.:13/04/2021



VENDEDOR: VILA RICA AGROPECUÁRIA - DILSON CORDEIRO

PEAK ALTASHAZAM-ET
PTAT 0.87 / GTPI 2752 / A2A2

STE ODILE MILKTIME

S-S-I MONTROSS DUKE-ET
PTAT 1.11 / GTPI 2634 / A1A2

STE ODILE SUPERSHOT ELECTRA

PEAK ANTIDOTE-ET

S-S-I MONTROSS JEDI-ET
PTAT 0.46 / GTPI 2493 / A1A2

COYNE-FARMS YODER ANNA-ET

MOEDA FIV VILA RICA - GIVR288
LACT.: 8.555,85KG LEITE 418/DIAS

C.A.SANSÃO - KCA472
PTAL 614KG EMBR/ABCGIL - A2A2

C.A.EVEREST - B805
PTAL 205KG EMBR/ABCGIL - A1A2

C.A.HEURECA - X468
LACT.: 11.450,0KG DE LEITE

HANÁ TE VILA RICA - GIVR10
1ªLACT.: 8.769,0KG LEITE 365/DIAS

C.A.PALADINO IN - B5559
PTAL 267KG EMBR/ABCGIL - A2A2

SOLUÇÃO DE BRASÍLIA - RRP4693
LACT.: 8.956,0KG LEITE 365/DIAS

- Moeda FIV Vila Rica (mãe) obteve média de 43,81kg/dia - Categoria Vaca Adulta, na 80ªEXPOZEBU/2014.
- Segue com prenhez confirmada de embrião 1/2 sangue (CO-OP ALTAGALVESTON-ET x VITÓRIA FIV VILA RICA - GIVR1481 (C.A.Sansão x Mandala Vila Rica)) Sexada de Fêmea, e parto previsto para Agosto/2024.

COMPRADOR: _____

LANCE: _____

LOTE DUPLO

ALINE 2 FAVIAN VR

LOTE: 030

RGD 6258BY - BT GIRO2203 - CCG - 1/2 HOL + 1/2 GIR - FÊMEA - NASC.:03/03/2022



VENDEDOR: VILA RICA AGROPECUÁRIA - DILSON CORDEIRO

CO-OP ALTAFAVIAN-ET
PTAT 0.25 / GTPI 2642 / A2A2

AARDEMA RADICAL-ET

CO-OP-FRAZZLED 8114 8561-ET

BLUMENFELD CATLYS RADIUS-ET

WFC MONTROSS HL 9383-ET

MELARRY JOSUPER FRAZZLED-ET
PTAT -0.13 / GTPI 2504 / A2A2

CO-OP RUBICON 7425 8114-ET

POTIRA FIV VILA RICA - GIVR817
LACT.: 5.153,82KG LEITE 326/DIAS

KALIKA FIV VILA RICA - GIVR195
PTAL 440KG EMBR/ABCGIL - A1A2

POSTURA DA CAL - CAL4708
LACT.: 5.792,97KG LEITE 315/DIAS

RADAR DOS POÇÕES - A7368
PTAL 497KG ABCZ/UNESP - A2A1

SOLUÇÃO DE BRASÍLIA - RRP4693
LACT.: 8.956,0KG LEITE 365/DIAS

ENCANTADO TE CRUZEIRO
A2A2

JAQUEIRA CAL

- Segue com prenhez confirmada de embrião 1/2 sangue (CO-OP ALTAGALVESTON-ET x VIOLETA VILA RICA - GIVR1514 - Lactação 7.279,88kg de leite em 365/dias (Ninon Vila Rica x Quione FIV Vila Rica)) Sexada de Fêmea, e parto previsto para Maio/2024.

COMPRADOR: _____

LANCE: _____

LOTE DUPLO

ZIALY FIV NERVE VR

LOTE: 030

RGD 4416BW - BT GIRO2179 - CCG - 1/2 HOL + 1/2 GIR - FÊMEA - NASC.:14/10/2021

VENDEDOR: VILA RICA AGROPECUÁRIA - DILSON CORDEIRO

PEAK ALTANERVE-ET
PTAT 0.71 / GTPI 2596 / A2A2

MELARRY JOSUPER FRAZZLED-ET
PTAT -0.13 / GTPI 2504 / A2A2

JIMTOWN MONTROSS NYNA

UECKER SUPERSIRE JOSUPER-ET
PTAT 0.37 / GTPI 2559 / A1A2

MELARRY SHOTGLASS FRAZZLE
HOUSAF72292872

BACON-HILL MONTROSS-ET
PTAT 0.62 / GTPI 2349 / A2A2

JIMTOWN SS NANCY

NAINE FIV VILA RICA - GIVR471
LACT.: 8.368,0KG LEITE 331/DIAS

VAIDOSO DA SILVÂNIA - EFC441
PTAL 249KG EMBR/ABCGIL - A2A2

FOFURA VILA RICA - GIVR5
LACT.: 5.669,13KG LEITE 225/DIAS

BEM FEITOR RAPOSO CAL - A7481
PTAL 169KG EMBR/ABCGIL - A2A2

ROCAR INDÚZIA OMEGA
LACT.: 6.377,0KG DE LEITE

C.A.SANSÃO - KCA472
PTAL 614KG EMBR/ABCGIL - A2A2

CACHOEIRA FAROESTE
LACT.: 5.229,6KG LEITE 305/DIAS

- Segue com prenhez confirmada de embrião 1/2 sangue (PEAK ALTAFLUGITIVE-ET x RIBALTA VILA RICA - GIVR1038 - Lactação 7.417,53kg de leite em 400/dias (Mimo FIV Vila Rica x Nely FIV Vila Rica)) Sexada de Macho, e parto previsto para Maio/2024.

COMPRADOR: _____

LANCE: _____

LOTE DUPLO**ZARY FIV SHAMROCK VR****LOTE: 031**

RGD 4396BW - BT GIRO2161 - CCG - 1/2 HOL + 1/2 GIR - FÊMEA - NASC.:16/07/2021

**VENDEDOR: VILA RICA AGROPECUÁRIA - DILSON CORDEIRO**LADYS-MANOR PL SHAMROCK-ET
PTAT -0.06 / GTPI 2330 / A1A2ENSENADA TABOO PLANET-ET
PTAT -0.39 / GTPI 2063 /A2A2LADYS-MANOR RUBY D SHAWN-ET
LACT.: 17.200,0KG LEITE 365/DIASROSE-BAUM TABOO-ET
PTAT.: -0,92 / TPI.: 1504

PLUSHANSKI AMEL PATTY-ET

PICSTON SHOTTLE-ET
PTAT 0.33 / GTPI 1881

LADYS-MANOR RUBY D-ET

SAGA FIV VILA RICA - GIVR1145
LACT.: 6.133,8KG LEITE 329/DIASJAGUAR TE DO GAVIÃO - GAV291
PTAL 633KG EMBR/ABCGIL - A2A2MANDALA VILA RICA - GIVR272
LACT.: 8.134,0KG DE LEITE - A2A2S.C.UAÇÁ JAGUAR - B4010
PTAL 171KG EMBR/ABCGIL - A2A2UMIDADE CAL - V1642
LACT.: 5.694,0KG DE LEITEIRADO TE VILA RICA
PTAL 301KG EMBR/ABCGIL - A2A2JASMIM FIV VILA RICA
1ºLACT.: 7.784,2KG DE LEITE

- Segue com prenhez confirmada de embrião 1/2 sangue (CO-OP ALTAGALVESTON-ET x VELK FIV VILA RICA - GIVR1544 (Jaguar TE do Gavião x Omega Vila Rica)) Sexada de Fêmea, e parto previsto para Maio/2024.

COMPRADOR: _____

LANCE: _____

LOTE DUPLO**ZAFY FIV SHAMROCK VR****LOTE: 031**

RGD 4381BW - BT GIRO2149 - CCG - 1/2 HOL + 1/2 GIR - FÊMEA - NASC.:09/07/2021

VENDEDOR: VILA RICA AGROPECUÁRIA - DILSON CORDEIROLADYS-MANOR PL SHAMROCK-ET
PTAT -0.06 / GTPI 2330 / A1A2ENSENADA TABOO PLANET-ET
PTAT -0.39 / GTPI 2063 /A2A2LADYS-MANOR RUBY D SHAWN-ET
LACT.: 17.200,0KG LEITE 365/DIASROSE-BAUM TABOO-ET
PTAT.: -0,92 / TPI.: 1504

PLUSHANSKI AMEL PATTY-ET

PICSTON SHOTTLE-ET
PTAT 0.33 / GTPI 1881

LADYS-MANOR RUBY D-ET

OSÍRIS VILA RICA - GIVR688
LACT.: 8.511,21KG LEITE 393/DIASKALIKA FIV VILA RICA - GIVR195
PTAL 440KG EMBR/ABCGIL - A1A2MUSA FIV DM JACURUTU
LACT.: 3.263,52KG LEITE 158/DIASRADAR DOS POÇÕES - A7368
PTAL 497KG ABCZ/UNESP - A2A1SOLUÇÃO DE BRASÍLIA - RRP4693
LACT.: 8.956,0KG LEITE 365/DIASTEATRO DA SILVÂNIA - EFC383
PTAL 259KG EMBR/ABCGIL - A1A2

BALSAM I FIV JACURUTU

- Segue com prenhez confirmada de embrião 1/2 sangue (PEAK ALTAFLUGITIVE-ET x RAINHA VILA RICA - GIVR1133 - Lactação 3.133,40kg de leite em 218/dias (Koro FIV Vila Rica x Nina FIV Vila Rica)) Sexada de Fêmea, e parto previsto para Maio/2024.

COMPRADOR: _____

LANCE: _____

QTD.: 1**ALOE 2 FIV FAVIAN VR****LOTE: 032**

RGD 6257BY - BT GIRO2209 - CCG - 1/2 HOL + 1/2 GIR - FÊMEA - NASC.:10/03/2022

**VENDEDOR: VILA RICA AGROPECUÁRIA - DILSON CORDEIRO**CO-OP ALTAFAVIAN-ET
PTAT 0.25 / GTPI 2642 / A2A2

AARDEMA RADICAL-ET

CO-OP-FRAZZLED 8114 8561-ET

PANINA FIV VILA RICA - GIVR816
LACT.: 6.226,04KG LEITE 226/DIASKALIKA FIV VILA RICA - GIVR195
PTAL 440KG EMBR/ABCGIL - A1A2ITAÚBA TE VILA RICA - GIVR69
GIVR69

BLUMENFELD CATLYS RADIUS-ET

WFC MONTROSS HL 9383-ET

MELARRY JOSUPER FRAZZLED-ET
PTAT -0.13 / GTPI 2504 / A2A2

CO-OP RUBICON 7425 8114-ET

RADAR DOS POÇÕES - A7368
PTAL 497KG ABCZ/UNESP - A2A1SOLUÇÃO DE BRASÍLIA - RRP4693
LACT.: 8.956,0KG LEITE 365/DIASBEM FEITOR RAPOSO CAL - A7481
PTAL 169KG EMBR/ABCGIL - A2A2FOFURA VILA RICA - GIVR5
LACT.: 5.669,13KG LEITE 225/DIAS

- Último parto em 04/04/2024 / Produção atual de 22,62kg de leite/dia.

COMPRADOR: _____

LANCE: _____

LOTE DUPLO**ZENY FIV SHAMROCK VR****LOTE: 033**

RGD 1094BS - BT GIRO2120 - CCG - 1/2 HOL + 1/2 GIR - FÊMEA - NASC.:20/04/2021

**VENDEDOR: VILA RICA AGROPECUÁRIA - DILSON CORDEIRO**LADYS-MANOR PL SHAMROCK-ET
PTAT -0.06 / GTPI 2330 / A1A2ENSENADA TABOO PLANET-ET
PTAT -0.39 / GTPI 2063 /A2A2LADYS-MANOR RUBY D SHAWN-ET
LACT.: 17.200,0KG LEITE 365/DIASROSE-BAUM TABOO-ET
PTAT.: -0,92 / TPI.: 1504

PLUSHANSKI AMEL PATTY-ET

PICSTON SHOTTLE-ET
PTAT 0.33 / GTPI 1881

LADYS-MANOR RUBY D-ET

HANÁ TE VILA RICA - GIVR10
1ªLACT.: 8.769,0KG LEITE 365/DIASC.A.PALADINO IN - B5559
PTAL 267KG EMBR/ABCGIL - A2A2SOLUÇÃO DE BRASÍLIA - RRP4693
LACT.: 8.956,0KG LEITE 365/DIASC.A.EVEREST - B805
PTAL 205KG EMBR/ABCGIL - A1A2

CAÇULI 672 NIPPUR

IMPRESSOR DE BRASÍLIA - B4692
PTAL 153KG EMBR/ABCGIL - A2A2MACAÚBA BRASÍLIA - AB1684
LACT.: 8.956,3KG DE LEITE / 365DIAS

- Segue com prenhez confirmada de embrião 1/2 sangue (PEAK ALTAFLUGITIVE-ET x POTIRA FIV VILA RICA - GIVR817 - Lactação 5.153,82kg de leite em 326/dias (Kalika FIV Vila Rica x Postura da CAL)) Sexada de Fêmea, e parto previsto para Maio/2024.

COMPRADOR: _____

LANCE: _____

LOTE DUPLO**ZARIANA FIV GOPRO VR****LOTE: 033**

RGD 4422BW - BT GIRO 2191 - CCG - 1/2 HOL + 1/2 GIR - FÊMEA - NASC.:07/12/2021

**VENDEDOR: VILA RICA AGROPECUÁRIA - DILSON CORDEIRO**PEAK ALTAGOPRO-ET
PTAT 1.10 / GTPI 2684 / A2A2AOT SILVER HELIX-ET
PTAT 1.16 / GTPI 2776 / A1A2COOKIECUTTER HATTIE-ET
8403130915330JAMBA FIV VILA RICA - GIVR129
LACT.: 8.205,48KG LEITE 411/DIASC.A.SANSÃO - KCA472
PTAL 614KG EMBR/ABCGIL - A2A2CAJARANA DA PALMA
AB7801SEAGULL-BAY SILVER-ET
PTAT 1.50 / GTPI 2484 / A1A2

COOKIECUTTER SSIRE HAS-ET

BACON-HILL MONTROSS-ET
PTAT 0.62 / GTPI 2349 / A2A2COOKIECUTTER EPIC HAZEL-ET
LACT.: 12.850,0KG DE LEITE 281/DIASC.A.EVEREST - B805
PTAL 205KG EMBR/ABCGIL - A1A2C.A.HEURECA - X468
LACT.: 11.450,0KG DE LEITECAJU DE BRASÍLIA - B0058
PTAL 348KG EMBR/ABCGIL - A2A2

ESPERANÇA PH

- Segue com prenhez confirmada de embrião 1/2 sangue (PEAK ALTAFLUGITIVE-ET x RIBALTA VILA RICA - GIVR1038 - Lactação 7.417,53kg de leite em 400/dias (Mimo FIV Vila Rica x Nely FIV Vila Rica)) Sexada de Macho, e parto previsto para Maio/2024.

COMPRADOR: _____

LANCE: _____

LOTE DUPLO**AKIRA 2 FIV HOTROD VR****LOTE: 034**

RGD 2015CB - BT GIRO2225 - CCG - 1/2 HOL + 1/2 GIR - FÊMEA - NASC.:02/04/2022

**VENDEDOR: VILA RICA AGROPECUÁRIA - DILSON CORDEIRO**GLEN-D-HAVEN ALTAHOTROD
PTAT 1.51 / GTPI 2555 / A2A2DE-SU JEROD 1223-ET
PTAT.: 0.91 / GTPI: 2150GLEN-D-HAVEN IOTA BAMBI-ET
LACT.: 18.221,0KG LEITE 365/DIASVISNE FIV VILA RICA - GIVR1534
GIVR1534KALIKA FIV VILA RICA - GIVR195
PTAL 440KG EMBR/ABCGIL - A1A2OBIENA FIV VILA RICA - GIVR756
LACT.: 6.204,59KG LEITE 306/DIASDE-SU OBSERVER-ET
PTAT 0.61 / TPI: 2071 / A2A2

RI-VAL-RE MICHAEL JASMINE

REGANCREST ALTAIOTA-ET
PTAT.: 0.46 / GTPI.: 2122

GLEN-D-HAVEN GW BRIT-ET

RADAR DOS POÇÕES - A7368
PTAL 497KG ABCZ/UNESP - A2A1SOLUÇÃO DE BRASÍLIA - RRP4693
LACT.: 8.956,0KG LEITE 365/DIASC.A.SANSÃO - KCA472
PTAL 614KG EMBR/ABCGIL - A2A2LACA FIV VILA RICA - GIVR204
LACT/AJUST: 12.891,0KG DE LEITE

- Segue com prenhez confirmada de embrião 1/2 sangue (KALIKA FIV VILA RICA x OQUIRA FIV VILA RICA - GIVR753 (C.A.Sansão x Faculdade Vila Rica)) Sexada de Fêmea, e parto previsto para Abril/2024.

COMPRADOR: _____

LANCE: _____

LOTE DUPLO

AURORA 2 FIV HOTROD VR

LOTE: 034

RGD 6480CD - BT GIRO2224 - CCG - 1/2 HOL + 1/2 GIR - FÊMEA - NASC.:30/03/2022



VENDEDOR: VILA RICA AGROPECUÁRIA - DILSON CORDEIRO

GLEN-D-HAVEN ALTAHOTROD
PTAT 1.51 / GTPI 2555 / A2A2

DE-SU JEROD 1223-ET
PTAT.: 0.91 / GTPI: 2150

DE-SU OBSERVER-ET
PTAT 0.61 / TPI: 2071 / A2A2

RI-VAL-RE MICHAEL JASMINE

GLEN-D-HAVEN IOTA BAMBI-ET
LACT.: 18.221,0KG LEITE 365/DIAS

REGANCREST ALTAIOTA-ET
PTAT.: 0.46 / GTPI.: 2122

GLEN-D-HAVEN GW BRIT-ET

POTIRA FIV VILA RICA
GIVR817
LACT.: 5.153,82KG LEITE 326/DIAS

KALIKA FIV VILA RICA - GIVR195
PTAL 440KG EMBR/ABCGIL - A1A2

RADAR DOS POÇÕES - A7368
PTAL 497KG ABCZ/UNESP - A2A1

SOLUÇÃO DE BRASÍLIA - RRP4693
LACT.: 8.956,0KG LEITE 365/DIAS

POSTURA DA CAL - CAL4708
LACT.: 5.792,97KG LEITE 315/DIAS

ENCANTADO TE CRUZEIRO
A2A2

JAQUEIRA CAL

- Potira FIV Vila Rica (mãe) foi Reservada Campeã Vaca Adulta da 18ª Categoria 11ª Exposição Regional do GIR Leiteiro Paracatu/MG 2019 e Reservada Campeã Vaca Adulta da 16ª Categoria de mais de 48 até 60 meses na 9ª Exposição Regional do GIR Leiteiro de Paracatu/MG 2017.

- Segue com prenhez confirmada de embrião 1/2 sangue (CO-OP ALTAGALVESTON-ET x ZAYLA VILA RICA) Sexada de Fêmea, e parto previsto para Maio/2024.

COMPRADOR: _____

LANCE: _____

LOTE DUPLO

AIDÊ 2 FIV HOTROD VR

LOTE: 035

RGD 6260BY - BT GIRO2211 - CCG - 1/2 HOL + 1/2 GIR - FÊMEA - NASC.:17/03/2022



VENDEDOR: VILA RICA AGROPECUÁRIA - DILSON CORDEIRO

GLEN-D-HAVEN ALTAHOTROD
PTAT 1.51 / GTPI 2555 / A2A2

DE-SU JEROD 1223-ET
PTAT.: 0.91 / GTPI: 2150

DE-SU OBSERVER-ET
PTAT 0.61 / TPI: 2071 / A2A2

RI-VAL-RE MICHAEL JASMINE

GLEN-D-HAVEN IOTA BAMBI-ET
LACT.: 18.221,0KG LEITE 365/DIAS

REGANCREST ALTAIOTA-ET
PTAT.: 0.46 / GTPI.: 2122

GLEN-D-HAVEN GW BRIT-ET

QUALIA FIV VILA RICA - GIVR876
GIVR876

MAJOR TE DOS POÇÕES - APPG801
PTAL 204KG EMBR/ABCGIL - A1A2

ESPANTOSO - A5940
PTA LEITE 145,49KG ABCZ/UNESP

PAQUERA DOS POÇÕES - U7902
LACT.: 7.358,0KG DE LEITE

KANDIA FIV VILA RICA - GIVR197
LACT.: 7.753,34KG DE LEITE

RADAR DOS POÇÕES - A7368
PTAL 497KG ABCZ/UNESP - A2A1

ILHOA TE VILA RICA - GIVR64
GIVR64

- Segue com prenhez confirmada de embrião 1/2 sangue (PEAK ALTA FUGITIVE-ET x QUERMESSE VILA RICA - GIVR918 - Lactação 6.085,07kg de leite em 504/dias (Kalika FIV Vila Rica x Norina Vila Rica)) Sexada de Fêmea, e parto previsto para Maio/2024.

COMPRADOR: _____

LANCE: _____

LOTE DUPLO**ANTENAS 2 FIV HOTROD VR****LOTE: 035**

RGD 6479CD - BT GIRO2226 - CCG - 1/2 HOL + 1/2 GIR - FÊMEA - NASC.:03/04/2022

**VENDEDOR: VILA RICA AGROPECUÁRIA - DILSON CORDEIRO**GLEN-D-HAVEN ALTAHOTROD
PTAT 1.51 / GTPI 2555 / A2A2DE-SU JEROD 1223-ET
PTAT.: 0.91 / GTPI: 2150GLEN-D-HAVEN IOTA BAMBI-ET
LACT.: 18.221,0KG LEITE 365/DIASDE-SU OBSERVER-ET
PTAT 0.61 / TPI: 2071 / A2A2

RI-VAL-RE MICHAEL JASMINE

REGANCREST ALTAIOTA-ET
PTAT.: 0.46 / GTPI.: 2122

GLEN-D-HAVEN GW BRIT-ET

POTIRA FIV VILA RICA
GIVR817
LACT.: 5.153,82KG LEITE 326/DIASKALIKA FIV VILA RICA - GIVR195
PTAL 440KG EMBR/ABCGIL - A1A2POSTURA DA CAL - CAL4708
LACT.: 5.792,97KG LEITE 315/DIASRADAR DOS POÇÕES - A7368
PTAL 497KG ABCZ/UNESP - A2A1SOLUÇÃO DE BRASÍLIA - RRP4693
LACT.: 8.956,0KG LEITE 365/DIASENCANTADO TE CRUZEIRO
A2A2

JAQUEIRA CAL

- Segue com prenhez confirmada de embrião 1/2 sangue (PEAK ALTAFLUGITIVE-ET x POTIRA FIV VILA RICA - GIVR817 - Lactação 5.153,82kg de leite em 326/dias (Kalika FIV Vila Rica x Postura da CAL)) Sexada de Fêmea, e parto previsto para Maio/2024.

COMPRADOR: _____

LANCE: _____

QTD.: 1**ZUKALY FIV GOPRO VR****LOTE: 036**

RGD 4402BW - BT GIRO2193 - CCG - 1/2 HOL + 1/2 GIR - FÊMEA - NASC.:07/12/2021

**VENDEDOR: VILA RICA AGROPECUÁRIA - DILSON CORDEIRO**PEAK ALTAGOPRO-ET
PTAT 1.10 / GTPI 2684 / A2A2AOT SILVER HELIX-ET
PTAT 1.16 / GTPI 2776 / A1A2COOKIECUTTER HATTIE-ET
8403130915330SEAGULL-BAY SILVER-ET
PTAT 1.50 / GTPI 2484 / A1A2

COOKIECUTTER SSIRE HAS-ET

BACON-HILL MONTROSS-ET
PTAT 0.62 / GTPI 2349 / A2A2COOKIECUTTER EPIC HAZEL-ET
LACT.: 12.850,0KG DE LEITE 281/DIASJAMBA FIV VILA RICA - GIVR129
LACT.: 8.205,48KG LEITE 411/DIASC.A.SANSÃO - KCA472
PTAL 614KG EMBR/ABCGIL - A2A2CAJARANA DA PALMA
AB7801C.A.EVEREST - B805
PTAL 205KG EMBR/ABCGIL - A1A2C.A.HEURECA - X468
LACT.: 11.450,0KG DE LEITECAJU DE BRASÍLIA - B0058
PTAL 348KG EMBR/ABCGIL - A2A2

ESPERANÇA PH

- Segue com prenhez confirmada de embrião 1/2 sangue (CO-OP DD ALTAPLETCHER-ET x RIBALTA FIV VILA RICA - Lactação 7.417,53kg de leite em 400/dias)) Sexada de Fêmea, e parto previsto para Junho/2024.

COMPRADOR: _____

LANCE: _____

QTD.: 1

XANTILY VR

LOTE: 037

RGD 0748BS - LIVRO ABERTO - CCG - 3/4 HOL + 1/4 GIR - FÊMEA - NASC.:07/09/2019



VENDEDOR: VILA RICA AGROPECUÁRIA - DILSON CORDEIRO

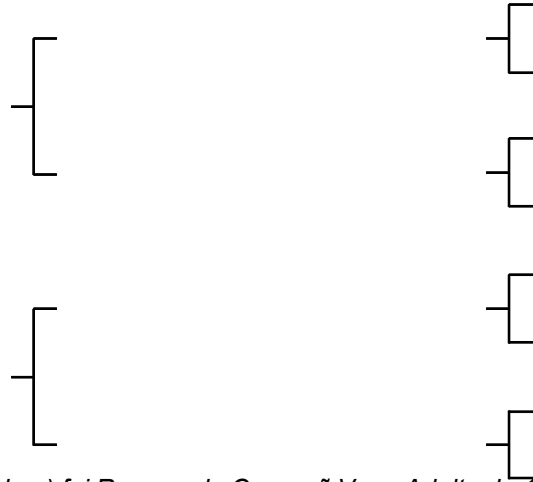

- Potira FIV Vila Rica (mãe da prenhez) foi Reservada Campeã Vaca Adulta da 18ª Categoria 11ª Exposição Regional do GIR Leiteiro Paracatu/MG 2019 e Reservada Campeã Vaca Adulta da 16ª Categoria de mais de 48 até 60 meses na 9ª Exposição Regional do GIR Leiteiro de Paracatu/MG 2017.

- Segue com prenhez confirmada de embrião 1/2 sangue (PEAK ALTAFUGITIVE-ET x POTIRA FIV VILA RICA - GIVR817 - Lactação 5.153,82kg de leite em 326/dias (Kalika FIV Vila Rica x Postura da CAL)) Sexada de Fêmea, e parto previsto para Maio/2024.

COMPRADOR: _____

LANCE: _____

QTD.: 1

ZANINE FIV ALTASHAZAM VR

LOTE: 039

RGD 1095BS - BT GIRO2140 - CCG - 1/2 HOL + 1/2 GIR - FÊMEA - NASC.:06/06/2021



VENDEDOR: VILA RICA AGROPECUÁRIA - DILSON CORDEIRO

PEAK ALTASHAZAM-ET
PTAT 0.87 / GTPI 2752 / A2A2

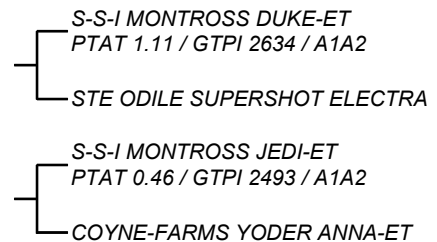
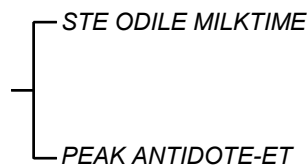

POTIRA FIV VILA RICA - GIVR817
LACT.: 5.153,82KG LEITE 326/DIAS

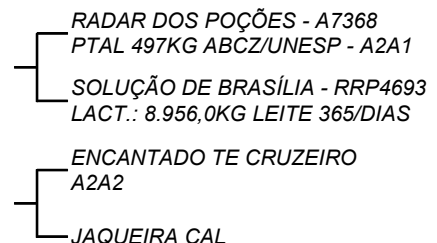
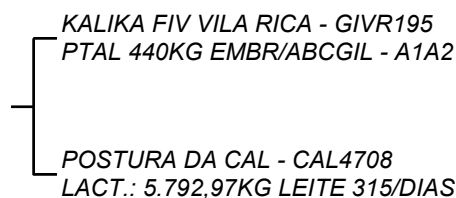

- Potira FIV Vila Rica (mãe) foi Reservada Campeã Vaca Adulta da 18ª Categoria 11ª Exposição Regional do GIR Leiteiro Paracatu/MG 2019 e Reservada Campeã Vaca Adulta da 16ª Categoria de mais de 48 até 60 meses na 9ª Exposição Regional do GIR Leiteiro de Paracatu/MG 2017.

- Segue com prenhez confirmada de embrião 1/2 sangue (CO-OP ALTAGALVESTON-ET x VIOLETA VILA RICA - GIVR1514 - Lactação 7.279,88kg de leite em 365/dias (Ninon FIV Vila Rica x Quione FIV Vila Rica)) Sexada de Fêmea, e parto previsto para Maio/2024.

COMPRADOR: _____

LANCE: _____