



NET Claro CANAIS  
197 E 697  
SKY CANAL  
166  
vivo TV CANAL  
591

& PARABOLICA  
(DIGITAL E ANALOGICA)

**20/ABRIL**  
SÁBADO • 12h

\* HORÁRIO DE BRASÍLIA/DF

LEILÃO VIRTUAL

SECEIA  
nelore  
2024



CATÁLOGO VIRTUAL



CANAIS  
197 E 697  
CANAL  
166  
CANAL  
591  
& PARABÓLICA  
(DIGITAL E ANALÓGICA)

**20/ABRIL**  
SÁBADO • 12h

\* HORÁRIO DE BRASÍLIA/DF

LEILÃO VIRTUAL

nelore  
SECEIA  
2024

**60 TOUROS JOVENS,  
70 BEZERRAS E NOVILHAS,  
30 VACAS PARIDAS E/OU PRENHES**

ALÉM DA OFERTA ESPECIAL DE 01 MULA DE PATRÃO  
01 ÉGUA, 01 BODE E OVELHAS SUFFOLK

CONDIÇÃO DE PAGAMENTO

**36 PARCELAS**  
(2+2+2+30 PARCELAS)

REALIZAÇÃO:



LEILOEIRA:



43 3373.7077

TRANSMISSÃO:



CANAL DO CRIADOR

RETRANSMISSÃO: .....



ASSESSORIA: .....



67 99911.1102



67 99944.1382

LEILÃO VIRTUAL

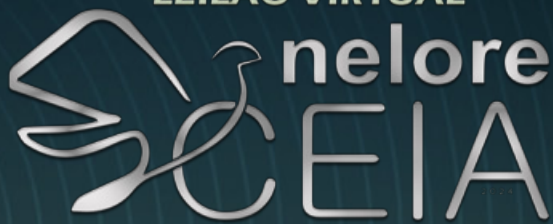

CONDIÇÃO DE

# FRETE

\* DENTRO DA MALHA RODOVIÁRIA ASFALTADA



**FRETE GRÁTIS\***  
QUALQUER QUANTIDADE

**FRETE GRÁTIS\***  
A PARTIR DE 2 LOTES  
\*\*PARÁ: ENTREGA ATÉ ALTAMIRA/PA

**FRETE GRÁTIS\***  
A PARTIR DE 3 LOTES

**NÃO É POSSÍVEL A ENTREGA DE ANIMAIS**

ALÉM DOS ESTADOS RECONHECIDOS COMO LIVRE DE AFTOSA QUE NÃO PODEM RECEBER OS ANIMAIS, TAMBÉM NÃO SERÁ POSSÍVEL A ENTREGA NAS CIDADES CONSIDERADAS ÁREAS LIVRES DE AFTOSA NO DO MATO GROSSO/MT (Qualquer dúvida, entrar em contato com a mesa operadora)



Nelore Ceia - Cléber Tayroni

# SALTMOR G.SALES

RG: MFBN 7664 • NASC.: 15/11/2020 • MACHO • 41 MESES

REM ARMADOR

REM DULLDOG

REM URIRI

**REM GLADIADOR  
GENÉTICA ADITIVA**

NOTURNO

REM CARMESIN

REM SOBEDE

REM TORIXORÉU

TOTAL MAT.

LOLITA MAT.

**QERLITA G.SALES**

RAMBO DA MN

JEANNY FIV G.SALES

OF 541 1646 350 JH

**Peso: 950 Kg • CE: 43 cm**

PMGZ	
iABCZg	DECA
26,93.	1

GENEPLUS	
IQG	TOP%
IQG 43.88 - TOP 0,1%	



CLIQUE NA IMAGEM



PARA VER O VÍDEO DO LOTE

LOTE

1000

INDIVIDUAL

ANIMAL

Nelore Ceia - Cléber Tayroni

# HORTENCIA SERROTE

RG: DUJU 164 • NASC.: 07/12/2018 • FÊMEA

ARATY TE JN

MAGHAIVER DA CA

VANTA

**KHAMURY DA CA**

UMAÚÁ DA CA

RILLA DA STA

POLIANA

ARATY TE JN

MAGHAIVER DA CA

VANTA

**PHAJURY DA CA**

EGUNAMU DA STA

NYGARA DA CA

ARVANA DA STA

PMGZ	
iABCZg	DECA
0,28	6

X

**LIVRE ACASALAMENTO**



CLIQUE NA IMAGEM



PARA VER O VÍDEO DO LOTE

LOTE

INDIVIDUAL

ANIMAL

**50%**  
**À VENDA**

**SURPRESA**

Nelore Ceia - Cléber Tayroni

# JULI 2 FIV DA CEIA

RG: **CEIA 1785** • NASC.: **04/01/2023** • **FÊMEA**

REM VOKOLO

**QUARUP BONSUCESSO**

MAYA BONSUCESSO

**ESTORIL MAT.**

TORNADO MAT.

**BARAVAH MAT.**

SAIHA MAT.

CAMPEÃO DA MN

**CALIBRE FIV CAMPARINO**

JHVM 9862 FIV CAMPARINO

**VEDETE I FIV DO MURA**

BASCO DA SM

**JOLIE FIV DO MURA**

ENFEZADA DO MURA

**Peso: 580 Kg**

PMGZ	
iABCZg	DECA
<b>14,79.</b>	<b>1</b>

GENEPLUS	
IQG	TOP%
<b>IQG 18,72 - TOP 11%</b>	

Inseminada do FORD FIV CAMPARINO (16/03/2024).



**CLIQUE NA IMAGEM**



**PARA VER O VÍDEO DO LOTE**

LOTE  
**01**

INDIVIDUAL  
ANIMAL

Nelore Ceia - Cléber Tayroni

# LIBRAT FIV DA CEIA

RG: **CEIA 1612** • NASC.: **21/03/2022** • **FÊMEA**

TRUCK DA ALO BRASIL

**MUTRECO FVC**

RALAWA RMVC

**TORNADO FIV FVC**

REM USP

**MADRE FVC**

GAIVOTA FVC

REM TORIXORÉU

**REM ARMADOR**

REM RONDA

**3381 FIV DA JACAMIM**

QUARK COL.

**GIPSIA FIV DA JACAMIM**

120 DA JACAMIM

**Peso: 491 Kg**

PMGZ	
iABCZg	DECA
<b>21,15.</b>	<b>1</b>

GENEPLUS	
IQG	TOP%
<b>IQG 31.71 - TOP 0,5%</b>	

Prenhe do GARCIA DA MAT. Previsão de parto: agosto/2024.  
iABCZ (ventre): 27,72 • DECA: 1

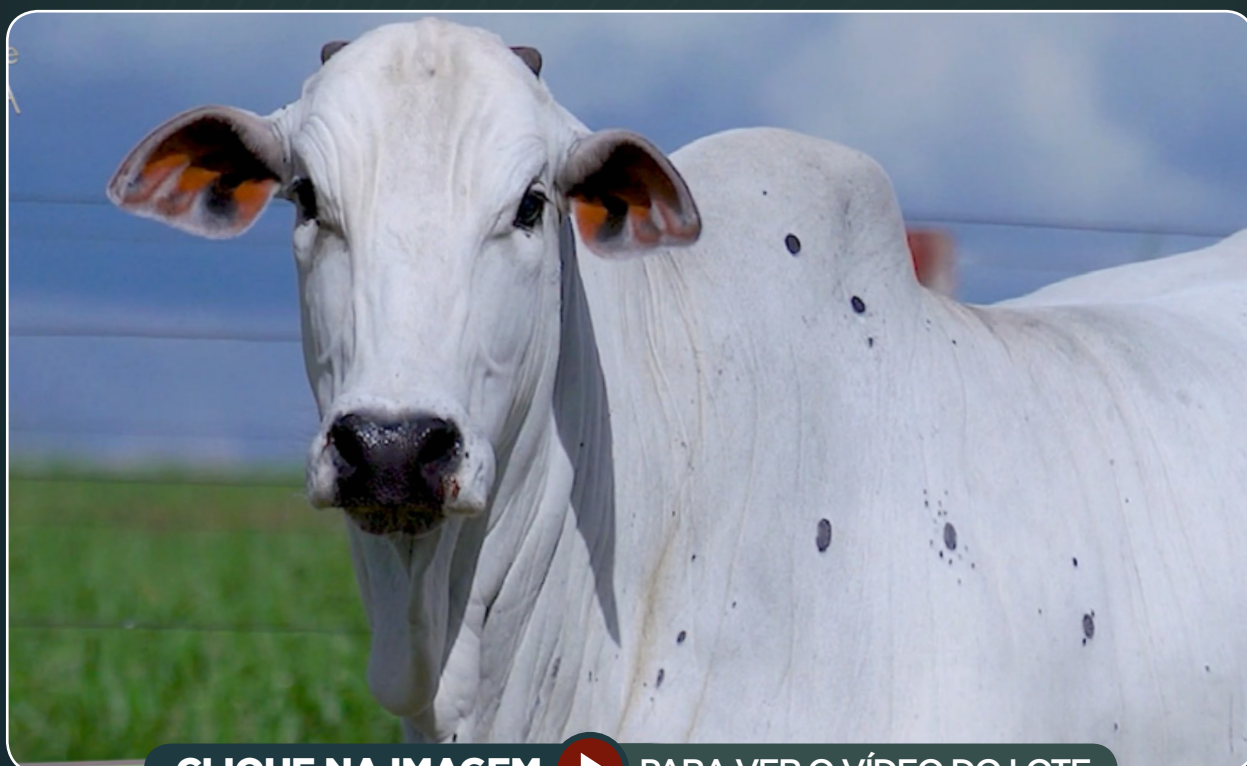

**CLIQUE NA IMAGEM**



**PARA VER O VÍDEO DO LOTE**

LOTE  
**02**

INDIVIDUAL  
ANIMAL

Nelore Ceia - Cléber Tayroni

# BARI FIV DA CEIA

RG: **CEIA 1628** • NASC.: **01/04/2022** • **FÊMEA**

REM TORIXORÉU

REM ARMADOR

REM RONDA

**CANADÁ MAT.**

BACKUP

VERGUETA MAT.

JAIPA DA MAT.

NEHRU MAT.

SHERLOCK MAT.

POLIANA MAT.

**BOLSA MAT.**

PLAYBOY MAT.

TORIBA MAT.

RHANDRA MAT.

**Peso: 471 Kg**

PMGZ	
iABCZg	DECA
<b>18,98.</b>	<b>1</b>

GENEPLUS	
IQG	TOP%
<b>IQG 28.82 - TOP 2%</b>	

Prenhe do SATMOR G.SALES (MFBN 7664). Previsão de parto: dezembro/2024.  
iABCZ (ventre): 21,81 • DECA: 1



**CLIQUE NA IMAGEM**



**PARA VER O VÍDEO DO LOTE**



LOTE  
**03**

INDIVIDUAL  
ANIMAL

Nelore Ceia - Cléber Tayroni

# BARTA DA CEIA

RG: **CEIA 1629** • NASC.: **02/04/2022** • **FÊMEA**

ÉPICO RG

HISTÓRICO RG

3186 RG

**LEGADO FIV RG**

REM ARMADOR

**4720 FIV RG**

3713 RG

REM USP

GANHO RG

CARAMBOLA RG

**156 FIV RG**

VENCIUS RG

**3616 RG**

ZAIDA RG

**Peso: 500 Kg**

PMGZ	
iABCZg	DECA
<b>13,34.</b>	<b>1</b>

GENEPLUS	
IQG	TOP%
<b>IQG 17.33 – TOP 11%</b>	

Repasse: SATMOR G.SALES (MFBN 7664)  
iABCZ: 26,93 • DECA: 1 | IQG 43,88 • TOP: 0,1%



**CLIQUE NA IMAGEM**



**PARA VER O VÍDEO DO LOTE**

LOTE

04

INDIVIDUAL

ANIMAL

Nelore Ceia - Cléber Tayroni

# CACHOPINA FIV DA CEIA

RG: CEIA 1670 • NASC.: 01/08/2022 • FÊMEA

REM VOKOLO

QUARUP BONSUCESSO

MAYA BONSUCESSO

**ELGIN MAT.**

TORNADO MAT.

BARAVAH MAT.

SAIHA MAT.

CAMPEÃO DA MN

FENÔMENO FIV CAMPARINO

TOALHA FIV DO JHV

**JHVM 18086 FIV CAMPARINO**

QUARK COL.

JHVM 9862 FIV CAMPARINO

OLIMPÍADA DO JHV

**Peso: 446 Kg**

PMGZ	
iABCZg	DECA
<b>20,60.</b>	<b>1</b>

GENEPLUS	
IQG	TOP%
<b>IQG 30.83 - TOP 1%</b>	

Repasse: SATMOR G.SALES (MFBN 7664)  
iABCZ: 26,93 • DECA: 1 | IQG 43,88 • TOP: 0,1%



CLIQUE NA IMAGEM



PARA VER O VÍDEO DO LOTE

LOTE

05

INDIVIDUAL

ANIMAL

Nelore Ceia - Cléber Tayroni

# BONZEADA FIV DA CEIA

RG: CEIA 1704 • NASC.: 14/09/2022 • FÊMEA

REM VOKOLO

QUARUP BONSUCESSO

MAYA BONSUCESSO

ESTORIL MAT.

TORNADO MAT.

BARAVAH MAT.

SAIHA MAT.

REM ARMADOR

REM DULLDOG

REM URIRI

A3479 MAT.

SHERLOCK MAT.

CARMOSITA MAT.

TOCATA MAT.

Peso: 475 Kg

PMGZ		GENEPLUS	
iABCZg	DECA	IQG	TOP%
22,24.	1	IQG 35.06 - TOP 0,5%	

Prenhe do GARCIA DA MAT. Previsão de parto: agosto/2024.  
iABCZ (ventre): 28,27 • DECA: 1



CLIQUE NA IMAGEM



PARA VER O VÍDEO DO LOTE

LOTE

06

INDIVIDUAL

ANIMAL

Nelore Ceia - Cléber Tayroni

# BONIC 1 DA CEIA

RG: CEIA 1706 • NASC.: 14/09/2022 • FÊMEA

REM VOKOLO

QUARUP BONSUCESSO

MAYA BONSUCESSO

**ESPARTANO MAT.**

TORNADO MAT.

**BARAVAH MAT.**

SAIHA MAT.

FARAÓ FIV FVC

**LÍDER FIV FVC**

TIPISTA RMVC

**VANGUARDA FIV FVC**

REM ARMADOR

**RUSSA FVC**

OUTRORA FVC

**Peso: 482 Kg**

PMGZ	
iABCZg	DECA
<b>31,23.</b>	<b>1</b>

GENEPLUS	
IQG	TOP%
<b>IQG 41.75 - TOP 0,1%</b>	

Prenhe do GARCIA DA MAT. Previsão de parto: agosto/2024.  
iABCZ (ventre): 32,76 • DECA: 1



**CLIQUE NA IMAGEM**



**PARA VER O VÍDEO DO LOTE**

LOTE  
**07**

INDIVIDUAL  
ANIMAL

Nelore Ceia - Cléber Tayroni

# BONIC 2 DA CEIA

RG: CEIA 1712 • NASC.: 19/09/2022 • FÊMEA

REM VOKOLO  
**QUARUP BONSUCESSO**  
MAYA BONSUCESSO

**ESPARTANO MAT.**

TORNADO MAT.  
**BARAVAH MAT.**  
SAIHA MAT.

FARAÓ FIV FVC  
**LÍDER FIV FVC**  
TIPISTA RMVC

**VANGUARDA FIV FVC**

REM ARMADOR  
**RUSSA FVC**  
OUTRORA FVC

**Peso: 462 Kg**

PMGZ	
iABCZg	DECA
<b>31,23.</b>	<b>1</b>

GENEPLUS	
IQG	TOP%
<b>IQG 41.75 - TOP 0,1%</b>	

Prenhe do GARCIA DA MAT. Previsão de parto: agosto/2024.  
iABCZ (ventre): 32,76 • DECA: 1



**CLIQUE NA IMAGEM**



**PARA VER O VÍDEO DO LOTE**

LOTE

08

INDIVIDUAL

ANIMAL

Nelore Ceia - Cléber Tayroni

# BRIZ DA CEIA

RG: CEIA 1717 • NASC.: 26/09/2022 • FÊMEA

REM RICKET

REM VOKOLO

REM TAKAKA

**QUARUP BONSUCESSO**

GANGES COL.

MAYA BONSUCESSO

HARMONIA BONSUCESSO

REM ARMADOR

REM DULLDOG

REM URIRI

**A3479 MAT.**

SHERLOCK MAT.

CARMOSITA MAT.

TOCATA MAT.

**Peso: 414 Kg**

PMGZ	
iABCZg	DECA
<b>17,28.</b>	<b>1</b>

GENEPLUS	
IQG	TOP%
<b>IQG 27.91 - TOP 2%</b>	

Prenhe do SATMOR G.SALES (MFBN 7664). Previsão de parto: dezembro/2024.  
iABCZ (ventre): 20,96 • DECA: 1



CLIQUE NA IMAGEM



PARA VER O VÍDEO DO LOTE

Nelore Ceia - Cléber Tayroni

# BRIZANI DA CEIA

RG: CEIA 1720 • NASC.: 06/10/2022 • FÊMEA

REM ARMADOR

ZAPP BEABISA

RIENA DA BEABISA

**4311 FIV TERRA GRANDE**

RASTAN MAT.

CARÍCIA SINO

VINHACA MAT.

MARISCO IZ

RONDEL DA BONSUCESSO

FALENA DA BONSUCESSO

**2709 TERRA GRANDE**

COSTUME DE NAVIRAÍ

2068 TERRA GRANDE

1248 TERRA GRANDE

**Peso: 394 Kg**

PMGZ	
iABCZg	DECA
16,17.	1

GENEPLUS	
IQG	TOP%
IQG 20.78 - TOP 6%	

Prenhe do SINO2852. Previsão de parto: novembro/2024.  
iABCZ (ventre): 22.75 • DECA: 1

**CLIQUE NA IMAGEM**

**PARA VER O VÍDEO DO LOTE**

LOTE  
**10**

INDIVIDUAL  
ANIMAL

Nelore Ceia - Cléber Tayroni

# BRIE DA CEIA

RG: **CEIA 1728** • NASC.: **23/10/2022** • **FÊMEA**

BACKUP

**GIL KA**

2115 CUNHADA KA

**MINÉRIO KA**

FIO TE DE NAVIRAÍ

**5294 KA**

ACINTE 4204

CAMPEÃO DA MN

**ADAMO FIV KUBERA**

SUNETÁ MAT.

**13344 MARCA CF**

GUARANY MARCA CF

**8248 MARCA CF**

ABANAR PO BARREIRO

**Peso: 411 Kg**

PMGZ		GENEPLUS	
iABCZg	DECA	IQG	TOP%
<b>2,31.</b>	<b>5</b>	<b>IIQG 4.19 - TOP 50%</b>	

Repasse: SATMOR G.SALES (MFBN 7664)  
iABCZ: 26,93 • DECA: 1 | IQG 43,88 • TOP: 0,1%



**CLIQUE NA IMAGEM**



**PARA VER O VÍDEO DO LOTE**



LOTE  
**11**

INDIVIDUAL  
ANIMAL

Nelore Ceia - Cléber Tayroni

# MATINHA DA CEIA

RG: CEIA 1730 • NASC.: 01/11/2022 • FÊMEA

REM VOKOLO  
**QUARUP BONSUCESSO**  
MAYA BONSUCESSO

**ETRUSCO MAT.**

TORNADO MAT.  
**BARAVAH MAT.**  
SAIHA MAT.

REM TORIXORÉU  
**REM ARMADOR**  
REM RONDA

**COPISTA MAT.**

MANDARIN MAT.  
**VÂNIA MAT.**  
NAGALA MAT.

**Peso: 517 Kg**

PMGZ	
iABCZg	DECA
<b>29,93.</b>	<b>1</b>

GENEPLUS	
IQG	TOP%
<b>IQG 44.69 - TOP 0,1%</b>	

Repasse: SATMOR G.SALES (MFBN 7664)  
iABCZ: 26,93 • DECA: 1 | IQG 43,88 • TOP: 0,1%



**CLIQUE NA IMAGEM**



**PARA VER O VÍDEO DO LOTE**

LOTE  
**12**

INDIVIDUAL  
ANIMAL

Nelore Ceia - Cléber Tayroni

# CAMPESINA DA CEIA

RG: CEIA 1758 • NASC.: 29/11/2022 • FÊMEA

REM QUISCO  
**REM TORIXORÉU**  
REM PIROGA TE  
**REM ARMADOR**

NOTURNO  
**REM RONDA**  
FIMA

NEHRU MAT.  
**SHERLOCK MAT.**  
POLIANA MAT.

**BARRISTA MAT.**  
REM TORIXORÉU  
**TABUADA MAT.**  
LAIKERA MAT.

**Peso: 466 Kg**

PMGZ	
iABCZg	DECA
<b>24,31.</b>	<b>1</b>

GENEPLUS	
IQG	TOP%
<b>IQG 36.55 - TOP 0,5%</b>	

Prenhe do ESPARTANO. Previsão de parto: outubro/2024.  
iABCZ (ventre): 24.82 • DECA: 1



**CLIQUE NA IMAGEM**



**PARA VER O VÍDEO DO LOTE**

LOTE  
**13**

INDIVIDUAL  
ANIMAL

Nelore Ceia - Cléber Tayroni

# JULI FIV DA CEIA

RG: **CEIA 1774** • NASC.: **29/12/2022** • **FÊMEA**

REM VOKOLO  
**QUARUP BONSUCESSO**  
MAYA BONSUCESSO

**ESTORIL MAT.**

TORNADO MAT.  
**BARAVAH MAT.**  
SAIHA MAT.

CAMPEÃO DA MN  
**CALIBRE FIV CAMPARINO**  
JHVM 9862 FIV CAMPARINO

**VEDETE I FIV DO MURA**

BASCO DA SM  
**JOLIE FIV DO MURA**  
ENFEZADA DO MURA

**Peso: 432 Kg**

PMGZ		GENEPLUS	
iABCZg	DECA	IQG	TOP%
<b>14,79.</b>	<b>1</b>	<b>IQG 22.59 - TOP 5%</b>	

Repasse: SATMOR G.SALES (MFBN 7664)  
iABCZ: 26,93 • DECA: 1 | IQG 43,88 • TOP: 0,1%



**CLIQUE NA IMAGEM**



**PARA VER O VÍDEO DO LOTE**

LOTE

14

INDIVIDUAL

ANIMAL

Nelore Ceia - Cléber Tayroni

# INGLATERRA FIV AYMORÉ

RG: **AYM 2859** • NASC.: **04/10/2022** • **FÊMEA**

JERU FIV DO BRUMADO

**LAÇADOR FIV L.CANÇADO**

SALINA DA CAFÉ

**BANNER FIV V3**

GALANTTE L.CANÇADO

**LAJOTA FIV L.CANÇADO**

TRAMA DA L.CANÇADO

BADEJO FIV GC DA SL

**GOVERNO FIV GC DA SL**

FADONHA L.CANÇADO

**LA'NOITE FIV GC DA SL**

JAGUAR L.CANÇADO

**ANAID**

HIRRA L.CANÇADO

**Peso: 397 Kg**

Prenhe do LICOR DA SÃO LOURENÇO.  
Previsão de parto: setembro/2024.



**CLIQUE NA IMAGEM**



**PARA VER O VÍDEO DO LOTE**

LOTE  
**15**

INDIVIDUAL  
ANIMAL

Nelore Ceia - Cléber Tayroni

# NAVIRAI 21462-22

RG: **CSCN 21462** • NASC.: **03/08/2022** • **FÊMEA**

REM TORIXORÉU

**REM ARMADOR**

REM RONDA

**URCO FIV DE NAVIRAI**

LOKHAN TE DE NAVIRAI

**2130 FIV DE NAVIRAI**

DIANTE DE NAVIRAI

BACANA DA MN

**NAVIRAI MAGNUM**

NAVIRAI 10068/08

**43 FIV DE NAVIRAI**

FUNCIONÁRIO DE NAVIRAI

**NAVIRAI 12256-11**

NAVIRAI 10423/08

**Peso: 451 Kg**

PMGZ	
iABCZg	DECA
<b>13,32.</b>	<b>1</b>

GENEPLUS	
IQG	TOP%
<b>IQG 21.74 - TOP 7%</b>	

Prenhe do ESPARTANO. Previsão de parto: agosto/2024.  
iABCZ (ventre): 21.75 • DECA: 1



**CLIQUE NA IMAGEM**



**PARA VER O VÍDEO DO LOTE**

LOTE  
**16**

INDIVIDUAL  
ANIMAL

Nelore Ceia - Cléber Tayroni

# AMAYNA FIV OT

RG: **OTPI 19** • NASC.: **16/07/2022** • **FÊMEA**

CUBANO  
**GOLIAS DA STA**  
SELARIA DA STA  
**RETINTO FIV V3**

ALECRIM MARCA CF  
**ELEGÂNCIA JO**  
JATINI DO IVAÍ

CUBANINHO DA STA  
**DRUSO DA CA**  
REGATA DA STA

**JÚLIA FIV GC DA SL**

PERSIDE MARCA CF  
**CRIATURA MARCA CF**  
AMORA MARCA CF

**Peso: 438 Kg**

Prenhe do UTAN DE NAVIRAÍ. Previsão de parto: setembro/2024.



**CLIQUE NA IMAGEM**



**PARA VER O VÍDEO DO LOTE**

LOTE  
**17**

INDIVIDUAL  
ANIMAL

Nelore Ceia - Cléber Tayroni

# JULI 1 FIV DA CEIA

RG: **CEIA 1784** • NASC.: **04/01/2023** • **FÊMEA**

REM VOKOLO  
**QUARUP BONSUCESSO**  
MAYA BONSUCESSO

**ESTORIL MAT.**

TORNADO MAT.  
**BARAVAH MAT.**  
SAIHA MAT.

CAMPEÃO DA MN  
**CALIBRE FIV CAMPARINO**  
JHVM 9862 FIV CAMPARINO

**VEDETE I FIV DO MURA**

BASCO DA SM  
**JOLIE FIV DO MURA**  
ENFEZADA DO MURA

**Peso: 397 Kg**

PMGZ	
iABCZg	DECA
<b>14,79.</b>	<b>1</b>

GENEPLUS	
IQG	TOP%
<b>IQG 22.59 - TOP 5%</b>	

Repasse: SATMOR G.SALES (MFBN 7664)  
iABCZ: 26,93 • DECA: 1 | IQG 43,88 • TOP: 0,1%



**CLIQUE NA IMAGEM**



**PARA VER O VÍDEO DO LOTE**

LOTE  
**18**

INDIVIDUAL  
ANIMAL

Nelore Ceia - Cléber Tayroni

# MATI FIV DA CEIA

RG: **CEIA 1780** • NASC.: **01/01/2023** • **FÊMEA**

REM VOKOLO  
**QUARUP BONSUCESSO**  
MAYA BONSUCESSO

**ETRUSCO MAT.**

TORNADO MAT.  
**BARAVAH MAT.**  
SAIHA MAT.

GABINETE IZ  
**BACKUP**  
AMAGDALA

**VOTIVA MAT.**

HELÍACO DA JAVA  
**JAIPA DA MAT.**  
DEDICADA DA MAT.

**Peso: 411 Kg**

PMGZ	
iABCZg	DECA
<b>19,21.</b>	<b>1</b>

GENEPLUS	
IQG	TOP%
<b>IQG 28.74 - TOP 2%</b>	

Repasse: SATMOR G.SALES (MFBN 7664)  
iABCZ: 26,93 • DECA: 1 | IQG 43,88 • TOP: 0,1%



**CLIQUE NA IMAGEM**



**PARA VER O VÍDEO DO LOTE**



LOTE  
**19**

D U P L O  
A N I M A I S

Nelore Ceia - Cléber Tayroni

## PINTURI DA CEIA

RG: **CEIA 1790** • NASC.: **07/01/2023** • **FÊMEA**

REM VOKOLO  
**QUARUP BONSUCESSO**

MAYA BONSUCESSO

**ENSINO MAT.**

SHERLOCK MAT.

**AIDA MATI**

TUANY MATI

REM TORIXORÉU

**REM ARMADOR**

REM RONDA

**MAIA FIV DA RIBALTA**

DIRIGÍVEL COL.

**FRANCA DA RIBALTA**

ELEGÂNCIA IV FIV RIBALTA

**Peso: 337 Kg**

PMGZ	
iABCZg	DECA
<b>20,23.</b>	<b>1</b>

GENEPLUS	
IQG	TOP%
<b>IQG 34.13</b>	<b>- TOP 0,5%</b>

Repasse: SATMOR G.SALES (MFBN 7664)  
iABCZ: 26,93 • DECA: 1 | IQG 43,88 • TOP: 0,1%

## BINA FIV DA CEIA

RG: **CEIA 1833** • NASC.: **09/03/2023** • **FÊMEA**

REM TORIXORÉU

**REM ARMADOR**

REM RONDA

**COMBOIO FIV DA S.NICE**

REM VOKOLO

**B4987 FIV DA S.NICE**

GULAB DA S.NICE

REM SABIÁ

**REM ATOLO**

REM TAKODA

**REM FINORIA**

REM QUADRO TE

**REM DECLAMADA**

REM ALEGRE

**Peso: 314 Kg**

PMGZ	
iABCZg	DECA
<b>22,92.</b>	<b>1</b>

GENEPLUS	
IQG	TOP%
<b>IQG 37.10</b>	<b>- TOP 0,5%</b>

Repasse: SATMOR G.SALES (MFBN 7664)  
iABCZ: 26,93 • DECA: 1 | IQG 43,88 • TOP: 0,1%



**CLIQUE NA IMAGEM**



**PARA VER O VÍDEO DO LOTE**

LOTE

20

INDIVIDUAL

ANIMAL

Nelore Ceia - Cléber Tayroni

# RETINTA 2 FIV DA CEIA

RG: **CEIA 1850** • NASC.: **23/03/2023** • **FÊMEA**

CUBANO

**GOLIAS DA STA**

SELARIA DA STA

**RETINTO FIV V3**

ALECRIM MARCA CF

**ELEGÂNCIA JO**

JATINI DO IVAÍ

REM TORIXORÉU

**BASTARDO**

LAMBADA DA STA

**GATONA**

PHANDU DA CA

**CAMURÇA**

CZ4892

**Peso: 235 Kg**

Repasse: SATMOR G.SALES (MFBN 7664)  
iABCZ: 26,93 • DECA: 1 | IQG 43,88 • TOP: 0,1%



**CLIQUE NA IMAGEM**



**PARA VER O VÍDEO DO LOTE**

LOTE  
**21**

INDIVIDUAL  
ANIMAL

Nelore Ceia - Cléber Tayroni

# PITTI FIV DA CEIA

RG: **CEIA 1848** • NASC.: **18/03/2023** • **FÊMEA**

JERU FIV DO BRUMADO

**LAÇADOR FIV L.CANÇADO**

SALINA DA CAFÉ

**BANNER FIV V3**

GALANTE L.CANÇADO

**LAJOTA FIV L.CANÇADO**

TRAMA DA L.CANÇADO

PINTOR FIV L.CANÇADO

**ODULO ZEUS**

HAFINA ZEUS

**HUMAITÁ**

\*\*\*

**DX7928**

\*\*\*

**Peso: 290 Kg**

Repasse: SATMOR G.SALES (MFBN 7664)  
iABCZ: 26,93 • DECA: 1 | IQG 43,88 • TOP: 0,1%



**CLIQUE NA IMAGEM**



**PARA VER O VÍDEO DO LOTE**

LOTE  
**22**

INDIVIDUAL  
ANIMAL

Nelore Ceia - Cléber Tayroni

# RETINTA FIV DA CEIA

RG: **CEIA 1844** • NASC.: **13/03/2023** • **FÊMEA**

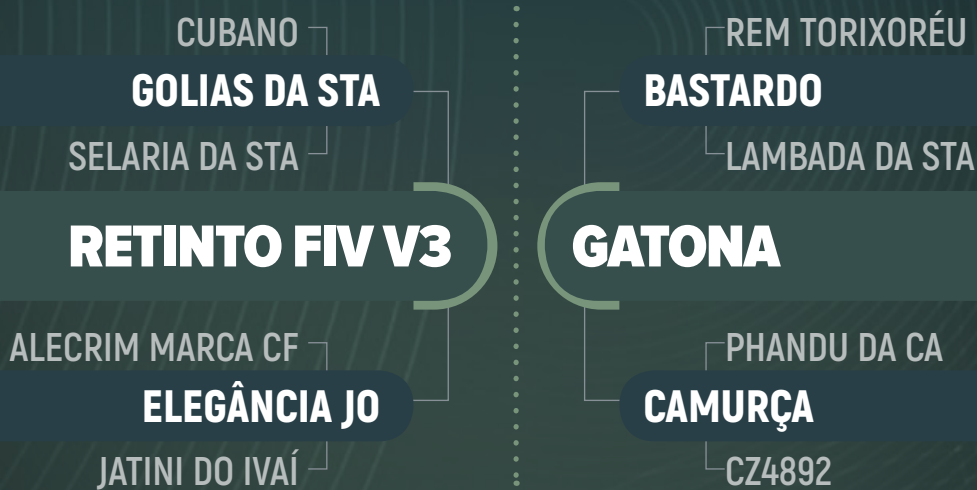

**Peso: 297 Kg**

Repasse: SATMOR G.SALES (MFBN 7664)  
iABCZ: 26,93 • DECA: 1 | IQG 43,88 • TOP: 0,1%



**CLIQUE NA IMAGEM**



**PARA VER O VÍDEO DO LOTE**

LOTE  
**23**

INDIVIDUAL  
ANIMAL

Nelore Ceia - Cléber Tayroni

# QUERIDA DA CEIA

RG: **CEIA 1823** • NASC.: **04/03/2023** • **FÊMEA**

CUBANINHO DA STA

**DRUSO DA CA**

REGATA DA STA

**DESTAQUE FIV V3**

LOKHAN TE DE NAVIRAÍ

**NICE FIV DE NAVIRAÍ**

JACUTINGA DE NAVIRAÍ

MAGHAIVER DA CA

**KHAMURY DA CA**

RIILA DA STA

**HORTÊNCIA SERROTE**

MAGHAIVER DA CA

**PHAJURY DA CA**

NYGARA DA CA

**Peso: 312 Kg**

PMGZ	
iABCZg	DECA
<b>4,27.</b>	<b>4</b>

GENEPLUS	
IQG	TOP%
<b>IQG 5.50 - TOP 45%</b>	

Repasse: SATMOR G.SALES (MFBN 7664)  
iABCZ: 26,93 • DECA: 1 | IQG 43,88 • TOP: 0,1%



**CLIQUE NA IMAGEM**



**PARA VER O VÍDEO DO LOTE**

LOTE  
**24**

INDIVIDUAL  
ANIMAL

Nelore Ceia - Cléber Tayroni

# ADITIVA FIV DA CEIA

RG: **CEIA 1741** • NASC.: **18/11/2022** • **FÊMEA**

REM VOKOLO  
**QUARUP BONSUCESSO**

MAYA BONSUCESSO

**ESPARTANO MAT.**

TORNADO MAT.

**BARAVAH MAT.**

SAIHA MAT.

REM ARMADOR

**JOCKER FIV RG**

ALFA RG

**6527 RG**

HISTÓRICO RG

**5480 RG**

4148 RG

**Peso: 419 Kg**

PMGZ	
iABCZg	DECA
<b>21,13.</b>	<b>1</b>

GENEPLUS	
IQG	TOP%
<b>IQG 27.09 - TOP 2%</b>	

Repasse: SATMOR G.SALES (MFBN 7664)  
iABCZ: 26,93 • DECA: 1 | IQG 43,88 • TOP: 0,1%



**CLIQUE NA IMAGEM**



**PARA VER O VÍDEO DO LOTE**

LOTE  
**25**

D U P L O  
A N I M A I S

Nelore Ceia - Cléber Tayroni

# LÍVIA FIV DA CEIA

RG: **CEIA 1743** • NASC.: **19/11/2022** • **FÊMEA**

ENCARTE DS

**BITELO DS**

DÁCIA DS

**ÉPICO RG**

OFICIAL DA SM

**ACIMA RG**

SAUNA TE RG

OFICIAL DA SM

**VENCIUS RG**

SINFONIA RG

**6409 FIV RG**

REM DHEEF

**5323 FIV RG**

VENTURA RG

**Peso: 406 Kg**

PMGZ	
iABCZg	DECA
<b>14,83.</b>	<b>1</b>

GENEPLUS	
IQG	TOP%
<b>IQG 17.81 - TOP 10%</b>	

Repasse: SATMOR G.SALES (MFBN 7664)  
iABCZ: 26,93 • DECA: 1 | IQG 43,88 • TOP: 0,1%

# ANGRA DA CEIA

RG: **CEIA 1767** • NASC.: **08/12/2022** • **FÊMEA**

ENCARTE DS

**BITELO DS**

DÁCIA DS

**ÉPICO RG**

OFICIAL DA SM

**ACIMA RG**

SAUNA TE RG

OFICIAL DA SM

**VENCIUS RG**

SINFONIA RG

**6409 FIV RG**

REM DHEEF

**5323 FIV RG**

VENTURA RG

**Peso: 397 Kg**

PMGZ	
iABCZg	DECA
<b>14,83.</b>	<b>1</b>

GENEPLUS	
IQG	TOP%
<b>IQG 17.81 - TOP 10%</b>	

Repasse: SATMOR G.SALES (MFBN 7664)  
iABCZ: 26,93 • DECA: 1 | IQG 43,88 • TOP: 0,1%



**CLIQUE NA IMAGEM**



**PARA VER O VÍDEO DO LOTE**

LOTE  
**26**

INDIVIDUAL  
ANIMAL

Nelore Ceia - Cléber Tayroni

# MOLIG FIV DA CEIA

RG: **CEIA 1760** • NASC.: **29/11/2022** • **FÊMEA**

C8398 DA MN

**GENERAL DA MN**

C8570 DA MN

**D8306 DA MN**

C1186 DA MN

**C5648 DA MN**

C310 DA MN

REM RINÓPOLIS

**REM ALTOASTRAL**

REM TANI

**REM GRETTA**

REM QUODALA

**REM TRUSHA**

REM ROSINHA

**Peso: 395 Kg**

PMGZ	
iABCZg	DECA
<b>20,45.</b>	<b>1</b>

GENEPLUS	
IQG	TOP%
<b>IQG 28.95 - TOP 1%</b>	

Repasse: SATMOR G.SALES (MFBN 7664)  
iABCZ: 26,93 • DECA: 1 | IQG 43,88 • TOP: 0,1%



**CLIQUE NA IMAGEM**



**PARA VER O VÍDEO DO LOTE**



LOTE  
**27**

INDIVIDUAL  
ANIMAL

Nelore Ceia - Cléber Tayroni

# LENIA FIV DA CEIA

RG: **CEIA 1752** • NASC.: **24/11/2022** • **FÊMEA**

SUGAN DA CA  
**CUBANINHO DA STA**

SELETA DA CA

**DRUSO DA CA**

ACARI DA SJ

**REGATA DA STA**

PRICILA DA STA

MAGHAIVER DA CA

**KHAMURY DA CA**

RILLA DA STA

**HORTÊNCIA SERROTE**

MAGHAIVER DA CA

**PHAJURY DA CA**

NYGARA DA CA

**Peso: 338 Kg**

Repasse: SATMOR G.SALES (MFBN 7664)  
iABCZ: 26,93 • DECA: 1 | IQG 43,88 • TOP: 0,1%



**CLIQUE NA IMAGEM**



**PARA VER O VÍDEO DO LOTE**

LOTE  
**28**

INDIVIDUAL  
ANIMAL

Nelore Ceia - Cléber Tayroni

# MÍDIA FIV DA CEIA

RG: **CEIA 1750** • NASC.: **23/11/2022** • **FÊMEA**

REM VOKOLO  
**QUARUP BONSUCESSO**  
MAYA BONSUCESSO

**ESPARTANO MAT.**

TORNADO MAT.  
**BARAVAH MAT.**  
SAIHA MAT.

REM VOLDAS  
**REM DITADO**  
REM BOLSISTA

**REM GERGELIM**

REM ARMADOR  
**REM ESTADIA**  
REM UEDINA

**Peso: 416 Kg**

PMGZ		GENEPLUS	
iABCZg	DECA	IQG	TOP%
<b>24,20.</b>	<b>1</b>	<b>IQG 33.52 - TOP 0,5%</b>	

Repasse: SATMOR G.SALES (MFBN 7664)  
iABCZ: 26,93 • DECA: 1 | IQG 43,88 • TOP: 0,1%



**CLIQUE NA IMAGEM**



**PARA VER O VÍDEO DO LOTE**

LOTE  
**29**

INDIVIDUAL  
ANIMAL

Nelore Ceia - Cléber Tayroni

# LIT FIV DA CEIA

RG: **CEIA 1745** • NASC.: **20/11/2022** • **FÊMEA**

REM VOKOLO  
**QUARUP BONSUCESSO**  
MAYA BONSUCESSO

**ESPARTANO MAT.**

TORNADO MAT.  
**BARAVAH MAT.**  
SAIHA MAT.

REM ARMADOR  
**JOCKER FIV RG**  
ALFA RG

**6527 RG**

HISTÓRICO RG  
**5480 RG**  
4148 RG

**Peso: 402 Kg**

PMGZ		GENEPLUS	
iABCZg	DECA	IQG	TOP%
<b>21,13.</b>	<b>1</b>	<b>IQG 27.09 - TOP 2%</b>	

Repasse: SATMOR G.SALES (MFBN 7664)  
iABCZ: 26,93 • DECA: 1 | IQG 43,88 • TOP: 0,1%



**CLIQUE NA IMAGEM**



**PARA VER O VÍDEO DO LOTE**

LOTE

# 30

INDIVIDUAL

ANIMAL

Nelore Ceia - Cléber Tayroni

# LILA FIV DA CEIA

RG: **CEIA 1744** • NASC.: **19/11/2022** • **FÊMEA**

REM VOKOLO

**QUARUP BONSUCESSO**

MAYA BONSUCESSO

**ESPARTANO MAT.**

TORNADO MAT.

**BARAVAH MAT.**

SAIHA MAT.

REM DHEEF

**4977 FIV RG**

3713 RG

**6446 FIV RG**

VENCIUS RG

**4360 FIV RG**

VENTURA RG

**Peso: 404 Kg**

PMGZ	
iABCZg	DECA
<b>22,57.</b>	<b>1</b>

GENEPLUS	
IQG	TOP%
<b>IQG 29.64 - TOP 1%</b>	

Repasse: SATMOR G.SALES (MFBN 7664)  
iABCZ: 26,93 • DECA: 1 | IQG 43,88 • TOP: 0,1%



**CLIQUE NA IMAGEM**



**PARA VER O VÍDEO DO LOTE**

# 31

Nelore Ceia - Cléber Tayroni

## FINA FIV DA CEIA

RG: CEIA 1804 • NASC.: 21/01/2023 • FÊMEA

ENCARTE DS

**BITELO DS**

DÁCIA DS

**ÉPICO RG**

OFICIAL DA SM

**ACIMA RG**

SAUNA TE RG

OFICIAL DA SM

**VENCIUS RG**

SINFONIA RG

**6409 FIV RG**

REM DHEEF

**5323 FIV RG**

VENTURA RG

**Peso: 360 Kg**

PMGZ		GENEPLUS	
iABCZg	DECA	IQG	TOP%
14,83.	1	IQG 17.81 - TOP 10%	

Repasse: SATMOR G.SALES (MFBN 7664)  
iABCZ: 26,93 • DECA: 1 | IQG 43,88 • TOP: 0,1%

## RÉGUA FIV DA CEIA

RG: CEIA 1808 • NASC.: 24/01/2023 • FÊMEA

ENCARTE DS

**BITELO DS**

DÁCIA DS

**ÉPICO RG**

OFICIAL DA SM

**ACIMA RG**

SAUNA TE RG

OFICIAL DA SM

**VENCIUS RG**

SINFONIA RG

**6409 FIV RG**

REM DHEEF

**5323 FIV RG**

VENTURA RG

**Peso: 346 Kg**

PMGZ		GENEPLUS	
iABCZg	DECA	IQG	TOP%
14,83.	1	IQG 17.81 - TOP 10%	

Repasse: SATMOR G.SALES (MFBN 7664)  
iABCZ: 26,93 • DECA: 1 | IQG 43,88 • TOP: 0,1%



CLIQUE NA IMAGEM



PARA VER O VÍDEO DO LOTE

LOTE  
**32**

INDIVIDUAL  
ANIMAL

Nelore Ceia - Cléber Tayroni

# PLANÍCIE DA CEIA

RG: **CEIA 1824** • NASC.: **04/03/2023** • **FÊMEA**

VUBACAN DA CA

**PÃO DE LÓ DA CA**

MATRIZ DA STA

**DUGHAL DA CA**

UMAUÁ DA CA

**RILLA DA STA**

POLIANA

BRUTUS DA MN

**1872 DA ELGE**

HEURECA

**C23 TG**

GOL AB

**8660 TG**

ACETONURIA TG

**Peso: 280 kg**

PMGZ		GENEPLUS	
iABCZg	DECA	IQG	TOP%
<b>0,76.</b>	<b>6</b>	<b>IQG 1.50 - TOP 60%</b>	

Repasse: SATMOR G.SALES (MFBN 7664)  
iABCZ: 26,93 • DECA: 1 | IQG 43,88 • TOP: 0,1%



**CLIQUE NA IMAGEM**



**PARA VER O VÍDEO DO LOTE**

LOTE  
**33**

INDIVIDUAL  
ANIMAL

Nelore Ceia - Cléber Tayroni

# EXCÊNTRICA FIV DA CEIA

RG: **CEIA 1788** • NASC.: **07/01/2023** • **FÊMEA**

REM VOKOLO  
**QUARUP BONSUCESSO**  
MAYA BONSUCESSO

**ESTORIL MAT.**

TORNADO MAT.  
**BARAVAH MAT.**  
SAIHA MAT.

REM VOKOLO  
**CZAR MATI**  
TAIMI MATI

**EXCÊNTRICA MAT.**

BACKUP  
**VIDULA MAT.**  
RANAH MAT.

**Peso: 393 Kg**

PMGZ	
iABCZg	DECA
<b>20,55.</b>	<b>1</b>

GENEPLUS	
IQG	TOP%
<b>IQG 34.43 - TOP 0,5%</b>	

Repasse: SATMOR G.SALES (MFBN 7664)  
iABCZ: 26,93 • DECA: 1 | IQG 43,88 • TOP: 0,1%



**CLIQUE NA IMAGEM**



**PARA VER O VÍDEO DO LOTE**

LOTE

# 34

INDIVIDUAL

ANIMAL

Nelore Ceia - Cléber Tayroni

# LANBARA FIV DA CEIA

RG: CEIA 1799 • NASC.: 13/01/2023 • FÊMEA

REM VOKOLO

QUARUP BONSUCESSO

MAYA BONSUCESSO

**ETRUSCO MAT.**

TORNADO MAT.

BARAVAH MAT.

SAIHA MAT.

NEHRU MAT.

SHERLOCK MAT.

POLIANA MAT.

**BADA MAT.**

REM TORIXORÉU

TARABARI MAT.

NAGÓIA FIV MAT.

**Peso: 403 Kg**

PMGZ	
iABCZg	DECA
22,44.	1

GENEPLUS	
IQG	TOP%
IQG 32.31 - TOP 0,5%	

Repasse: SATMOR G.SALES (MFBN 7664)  
iABCZ: 26,93 • DECA: 1 | IQG 43,88 • TOP: 0,1%



CLIQUE NA IMAGEM



PARA VER O VÍDEO DO LOTE



LOTE  
**35**

INDIVIDUAL  
ANIMAL

Nelore Ceia - Cléber Tayroni

# CALDA FIV DA CEIA

RG: CEIA 1772 • NASC.: 27/12/2022 • FÊMEA

REM RICKET

**REM UPONIC**

REM SAROMA

**REM CALDONEGRO**

PROVADOR IZ

**REM SABEEHAH**

REM OGMAR TE

NEHRU MAT.

**SHERLOCK MAT.**

POLIANA MAT.

**BARRISTA MAT.**

REM TORIXORÉU

**TABUADA MAT.**

LAIKERA MAT.

**Peso: 385 Kg**

PMGZ	
iABCZg	DECA
<b>27,96.</b>	<b>1</b>

GENEPLUS	
IQG	TOP%
<b>IQG 40.74 - TOP 0,1%</b>	

Repasse: SATMOR G.SALES (MFBN 7664)  
iABCZ: 26,93 • DECA: 1 | IQG 43,88 • TOP: 0,1%



**CLIQUE NA IMAGEM**



**PARA VER O VÍDEO DO LOTE**

LOTE

36

INDIVIDUAL

ANIMAL

Nelore Ceia - Cléber Tayroni

# ALENA DA CEIA

RG: CEIA 1757 • NASC.: 28/11/2022 • FÊMEA

7308/04 PO PERDIZES

PALADINO DE NAVIRAÍ

LARA FIV DE NAVIRAÍ

**UPON FIV DO MURA**

BASCO DA SM

JOLIE FIV DO MURA

ENFEZADA DO MURA

DONATO DE NAVIRAÍ

GREGO TE DE NAVIRAÍ

BRUNETE DA SM

**TABERNA DA CEIA**

FIEL DA FM

JÚLIA

BENFICA

Peso: 354 Kg

PMGZ	
iABCZg	DECA
1,77.	6

GENEPLUS	
IQG	TOP%
IQG 1.05 - TOP 61%	

Repasse: SATMOR G.SALES (MFBN 7664)  
iABCZ: 26,93 • DECA: 1 | IQG 43,88 • TOP: 0,1%



CLIQUE NA IMAGEM



PARA VER O VÍDEO DO LOTE

LOTE

37

INDIVIDUAL

ANIMAL

Nelore Ceia - Cléber Tayroni

# BAND FIV DA CEIA

RG: CEIA 1797 • NASC.: 12/01/2023 • FÊMEA

REM RICKET

REM VOKOLO

REM TAKAKA

**QUARUP BONSUCESSO**

GANGES COL.

MAYA BONSUCESSO

HARMONIA BONSUCESSO

QUARK COL.

TRIUNFO FIV DO JHV

OLIMPÍADA DO JHV

**DOCILIDADE MRA**

JERU FIV DO BRUMADO

UMA-SEDA MRA

MALANDRA MRA

**Peso: 370 Kg**

PMGZ	
iABCZg	DECA
14,80.	1

GENEPLUS	
IQG	TOP%
IQG 20.50 - TOP 7%	

Repasse: SATMOR G.SALES (MFBN 7664)  
iABCZ: 26,93 • DECA: 1 | IQG 43,88 • TOP: 0,1%



LEILAO VIRTUAL  
nelore  
CEIA

CLIQUE NA IMAGEM



PARA VER O VÍDEO DO LOTE

Nelore Ceia - Cléber Tayroni

**BRIANE DA CEIA**

RG: CEIA 1775 • NASC.: 30/12/2022 • FÊMEA

REM ARMADOR

**REM DHEEF**

REM ULÍCIA

**DIGITAL MAT.**

SABARA MAT.

**ALPACA MAT.**

TURQUESA MAT.

INNSBRUCK DA GUADALUPE

**MISSONI TE GUADALUPE**

RYATNA 14 TE DA SABIÁ

**GIANE DOUR PAULICÉIA**

EDHANK TE BM DA FC

**JÓIA DE LHP**

DONDÓCA TE DE LHP

**Peso: 301 Kg**

PMGZ		GENEPLUS	
iABCZg	DECA	IQG	TOP%
11,62.	2	IQG 18.87 - TOP 9%	

Repasse: SATMOR G.SALES (MFBN 7664)  
iABCZ: 26,93 • DECA: 1 | IQG 43,88 • TOP: 0,1%

**QUALITÁ DA CEIA**

RG: CEIA 1854 • NASC.: 07/04/2023 • FÊMEA

REM ARMADOR

**REM DHEEF**

REM ULÍCIA

**DIGITAL MAT.**

SABARA MAT.

**ALPACA MAT.**

TURQUESA MAT.

REM RICKET

**REM VOPUNK**

REM TAPAGEM

**PLENITUDE DA QUILOMBO**

PAYSANDU DE NAVIRÁÍ

**XAKALI 2 TE DA QUILOMBO**

XAKALY 8018 RC

**Peso: 314 Kg**

PMGZ		GENEPLUS	
iABCZg	DECA	IQG	TOP%
9,09.	2	IQG12,63 - TOP 24%	

Repasse: SATMOR G.SALES (MFBN 7664)  
iABCZ: 26,93 • DECA: 1 | IQG 43,88 • TOP: 0,1%



CLIQUE NA IMAGEM



PARA VER O VÍDEO DO LOTE

39

Nelore Ceia - Cléber Tayroni

**LIRA DA CEIA**

RG: CEIA 1819 • NASC.: 27/02/2023 • FÊMEA

REM RICKET

**REM DANUT**

REM PÁPRICA

**INVENCÍVEL DA HORA**

RAIN RSAN

**2272 DA HORA**

1811 FIV DA HORA

REM TORIXORÉU

**REM ARMADOR**

REM RONDA

**ALTRUISTA FIV DA 42**

REM USP

**ALPA DA 42**

6697 DA 42

**Peso: 333 Kg**

PMGZ		GENEPLUS	
iABCZg	DECA	IQG	TOP%
25,25.	1	IQG 36.64 - TOP 0,5%	

Repasse: SATMOR G.SALES (MFBN 7664)

iABCZ: 26,93 • DECA: 1 | IQG 43,88 • TOP: 0,1%

**REM FIV DA CEIA**

RG: CEIA 1821 • NASC.: 03/03/2023 • FÊMEA

REM QUISCO

**REM USP**

REM RÉGIS

**CAPITÃO DA ÁGUA FRIA**

BACKUP

**JG-7036 DA ÁGUA FRIA**

JA-2967 DA ÁGUA FRIA

REM TORIXORÉU

**REM ARMADOR**

REM RONDA

**REM ENDUIA**

NACHIF

**REM SILBA**

MARISCA TE

**Peso: 312 Kg**

PMGZ		GENEPLUS	
iABCZg	DECA	IQG	TOP%
25,35.	1	IQG 39.70 - TOP 0,1%	

Repasse: SATMOR G.SALES (MFBN 7664)

iABCZ: 26,93 • DECA: 1 | IQG 43,88 • TOP: 0,1%



CLIQUE NA IMAGEM



PARA VER O VÍDEO DO LOTE

LOTE

40

INDIVIDUAL

ANIMAL

Nelore Ceia - Cléber Tayroni

# DANGALA DA CEIA

RG: CEIA 1826 • NASC.: 05/03/2023 • FÊMEA

VUBACAN DA CA

PÃO DE LÓ DA CA

MATRIZ DA STA

**DUGHAL DA CA**

UMAUÁ DA CA

RILLA DA STA

POLIANA

SHANKAR MRA

BRILHO MRA

TABADA MRA

**BRIFA DA CEIA**

CEN 5344 RESERVO TE

**OBRAN DA CEIA**

DEFERIDA DA CEIA

**Peso: 324 Kg**

Repasse: SATMOR G.SALES (MFBN 7664)  
iABCZ: 26,93 • DECA: 1 | IQG 43,88 • TOP: 0,1%



CLIQUE NA IMAGEM



PARA VER O VÍDEO DO LOTE

LOTE

41

INDIVIDUAL

ANIMAL

Nelore Ceia - Cléber Tayroni

# RG FIV DA CEIA

RG: **CEIA 1831** • NASC.: **08/03/2023** • **FÊMEA**

REM USP

**URÂNIO DA EAO**

8898 FIV DA EAO

**BAYER DA EAO**

REM ARMADOR

**4610 DA EAO**

3408 DA JAITA

REM DHEEF

**JUMBO FIV RG**

4085 FIV RG

**7111 FIV RG**

REM ÉPICO RG

**4122 RG**

3230 RG

**Peso: 334 Kg**

PMGZ	
iABCZg	DECA
<b>16,43.</b>	<b>1</b>

GENEPLUS	
IQG	TOP%
<b>IQG 23.51 - TOP 4%</b>	

Repasse: SATMOR G.SALES (MFBN 7664)  
iABCZ: 26,93 • DECA: 1 | IQG 43,88 • TOP: 0,1%



**CLIQUE NA IMAGEM**



**PARA VER O VÍDEO DO LOTE**

42

Nelore Ceia - Cléber Tayroni

**LIMPA FIV DA CEIA**

RG: CEIA 1801 • NASC.: 15/01/2023 • FÊMEA

REM VOKOLO

**QUARUP BONSUCESSO**

MAYA BONSUCESSO

**ESPARTANO MAT.**

TORNADO MAT.

**BARAVAH MAT.**

SAIHA MAT.

CAMPEÃO DA MN

**FENÔMENO FIV CAMPARINO**

TOALHA FIV DO JHV

**JHVM 18086 FIV CAMPARINO**

QUARK COL.

**JHVM 9862 FIV CAMPARINO**

OLIMPÍADA DO JHV

**Peso: 342 Kg**

PMGZ		GENEPLUS	
iABCZg	DECA	IQG	TOP%
18,02.	1	IQG 26.14 - TOP 2%	

Repasse: SATMOR G.SALES (MFBN 7664)  
iABCZ: 26,93 • DECA: 1 | IQG 43,88 • TOP: 0,1%

**SININHA FIV DA CEIA**

RG: CEIA 1829 • NASC.: 07/03/2023 • FÊMEA

CAMPEÃO DA MN

**CALIBRE FIV CAMPARINO**

JHVM 9862 FIV CAMPARINO

**ESPELHO SINO**

REM ARMADOR

**CARLA MAT.**

VAINA MAT.

TITAN MAT.

**BALBEC MAT.**

TARJETA MAT.

**FAIXA SINO**

SHERLOCK MAT.

**CONTISTA MAT.**

VERACA MAT.

**Peso: 322 Kg**

PMGZ		GENEPLUS	
iABCZg	DECA	IQG	TOP%
18,18.	1	IQG 30.92 - TOP 1%	

Repasse: SATMOR G.SALES (MFBN 7664)  
iABCZ: 26,93 • DECA: 1 | IQG 43,88 • TOP: 0,1%



CLIQUE NA IMAGEM



PARA VER O VÍDEO DO LOTE



Nelore Ceia - Cléber Tayroni

**BALENCIAGA DA CEIA**

RG: CEIA 1818 • NASC.: 24/02/2023 • FÊMEA

REM TORIXORÉU

**REM ARMADOR**

REM RONDA

**URCO FIV DE NAVIRAÍ**

LOKHAN TE DE NAVIRAÍ

**2130 FIV DE NAVIRAÍ**

DIANTE DE NAVIRAÍ

DIRIGÍVEL COL.

**GARIMPO COL**

CATUNI PIRACICABA

**AMÉRICA DA CEIA**

BASCO DA SM

**ORADORA DA CEIA**

GALILÉIA MRA

**Peso: 313 Kg**

PMGZ	
iABCZg	DECA
5,68.	4

GENEPLUS	
IQG	TOP%
IQG 10.94 - TOP 26%	

Repasse: SATMOR G.SALES (MFBN 7664)  
iABCZ: 26,93 • DECA: 1 | IQG 43,88 • TOP: 0,1%

**MATA FIV DA CEIA**

RG: CEIA 1822 • NASC.: 04/03/2023 • FÊMEA

REM TORIXORÉU

**REM ARMADOR**

REM RONDA

**FORD FIV CAMPARINO**

QUARK COL.

**JHVM 11330 FIV CAMPARINO**

TOALHA FIV DO JHV

RASTAN MAT.

**AVALON MAT.**

NOITADA MAT.

**DHUZIANA MAT.**

AVESSO TE DA BELA

**TEIMA MATI**

LOLITA MAT.

**Peso: 304 Kg**

PMGZ	
iABCZg	DECA
20,13.	1

GENEPLUS	
IQG	TOP%
IQG 26.91 - TOP 2%	

Repasse: SATMOR G.SALES (MFBN 7664)  
iABCZ: 26,93 • DECA: 1 | IQG 43,88 • TOP: 0,1%



CLIQUE NA IMAGEM



PARA VER O VÍDEO DO LOTE

44

Nelore Ceia - Cléber Tayroni

**PEPA DA CEIA**

RG: CEIA 1810 • NASC.: 28/01/2023 • FÊMEA

VUBACAN DA CA

**PÃO DE LÓ DA CA**

MATRIZ DA STA

**DUGHAL DA CA**

UMAÚÁ DA CA

**RILLA DA STA**

POLIANA

7308/04 PO PERDIZES

**ERA 1524 DA PARAGUAÇU**

ERA 308 DA PARAGUAÇU

**C905 TG**

NOSTAURO TE

**B5788 TG**

1102 TG

**Peso: 366 Kg**

PMGZ		GENEPLUS	
iABCZg	DECA	IQG	TOP%
5,96.	4	IQG 9.02 - TOP 32%	

Repasse: SATMOR G.SALES (MFBN 7664)  
iABCZ: 26,93 • DECA: 1 | IQG 43,88 • TOP: 0,1%

**CAMPINA DA CEIA**

RG: CEIA 1816 • NASC.: 21/02/2023 • FÊMEA

REM TORIXORÉU

**REM ARMADOR**

REM RONDA

**DUNLOP MAT.**

BACKUP

**VODCA MAT.**

DUKA DA VICK

QUARK COL.

**7308/04 PO PERDIZES**

CORALI II PO DA NI

**LINIA DA QUILOMBO**

RAMBO DA MN

**ILMA TE DA QUILOMBO**

SOJA 2 TE DA QUILOMBO

**Peso: 357 Kg**

PMGZ		GENEPLUS	
iABCZg	DECA	IQG	TOP%
21,73.	1	IQG 29.26 - TOP 1%	

Repasse: SATMOR G.SALES (MFBN 7664)  
iABCZ: 26,93 • DECA: 1 | IQG 43,88 • TOP: 0,1%



CLIQUE NA IMAGEM



PARA VER O VÍDEO DO LOTE

LOTE

# 45

INDIVIDUAL

ANIMAL

Nelore Ceia - Cléber Tayroni

# REMANSA FIV DA CEIA

RG: CEIA 1868 • NASC.: 12/05/2023 • FÊMEA

CAMPEÃO DA MN

**CALIBRE FIV CAMPARINO**

JHVM 9862 FIV CAMPARINO

**ESPELHO SINO**

REM ARMADOR

**CARLA MAT.**

VAINA MAT.

REM VOKOLO

**QUARUP BONSUCESSO**

MAYA BONSUCESSO

**ENY MAT.**

SHERLOCK MAT.

**ANDORRA MAT.**

TALIA MAT.

**Peso: 300 Kg**

PMGZ	
iABCZg	DECA
<b>19,49.</b>	<b>1</b>

GENEPLUS	
IQG	TOP%
<b>IQG29.25 - TOP 2%</b>	

Repasse: SATMOR G.SALES (MFBN 7664)  
iABCZ: 26,93 • DECA: 1 | IQG 43,88 • TOP: 0,1%



**CLIQUE NA IMAGEM**



**PARA VER O VÍDEO DO LOTE**

LOTE

# 46

INDIVIDUAL

ANIMAL

Nelore Ceia - Cléber Tayroni

# KITA DA CEIA

RG: CEIA 1814 • NASC.: 20/02/2023 • FÊMEA

REM UPONIC

REM CALDONEGRO

REM SABEEHAH

**HÚNGARO FIV DA S.NICE**

BARÉM JL DA BAMA

**B5974 FIV DA S.NICE**

B4205 FIV DA S.NICE

REM TORIXORÉU

REM ARMADOR

REM RONDA

**GIBSY FIV KITO**

BIG BEN DA S.NICE

**LABAMBINA DA TOCA MS**

JARRA TE KITO

**Peso: 335 Kg**

PMGZ	
iABCZg	DECA
<b>19,97.</b>	<b>1</b>

GENEPLUS	
IQG	TOP%
<b>IQG 25.73 - TOP 3%</b>	

Repasse: SATMOR G.SALES (MFBN 7664)  
iABCZ: 26,93 • DECA: 1 | IQG 43,88 • TOP: 0,1%



**CLIQUE NA IMAGEM**



**PARA VER O VÍDEO DO LOTE**

LOTE  
**47**

INDIVIDUAL  
ANIMAL

Nelore Ceia - Cléber Tayroni

# JULEICA FIV DA CEIA

RG: **CEIB 52** • NASC.: **20/09/2022** • **FÊMEA**



**Peso: 360 Kg**

PMGZ	
iABCZg	DECA
<b>10,50.</b>	<b>1</b>

Inseminada do RARESH J FRANCA (15/02/2024).  
Repasse: CEIB 38



**CLIQUE NA IMAGEM**



**PARA VER O VÍDEO DO LOTE**

LOTE

48

INDIVIDUAL

ANIMAL

Nelore Ceia - Cléber Tayroni

# BRONCA DA CEIA

RG: CEIB 56 • NASC.: 27/02/2023 • FÊMEA

BALUARTE DA ESTIVA

IRAPURU DA ESTIVA

DONZELA DA ESTIVA

**REGISTRO DA ESTIVA**

BACHAREL DA ESTIVA

GRAVURA DA ESTIVA

DANÇARINA DA ESTIVA

UNIVALE FIV DA ESTIVA

GUERREIRO DA ESTIVA

QUIMERA DA ESTIVA

**ALITA FIV DA CEIA**

ARCANJO PORANGABA

EPOPÉIA PORANGABA

ZOEIRA P

**Peso: 270 Kg**

PMGZ	
iABCZg	DECA
8,41.	2



CLIQUE NA IMAGEM



PARA VER O VÍDEO DO LOTE

LOTE

# 49

INDIVIDUAL

ANIMAL

Nelore Ceia - Cléber Tayroni

# BELE FIV DA CEIA

RG: **CEIB 57** • NASC.: **24/04/2023** • **FÊMEA**

UNIVALE FIV DA ESTIVA

**GUERREIRO DA ESTIVA**

QUIMERA DA ESTIVA

**JUNDU DA ESTIVA**

BARCELOS DO ACS

**ELISA FIV CARIRI**

CACHOEIRINHA

QUERENTE DA ESTIVA

**ESPECIAL FIV OT**

BOINA FIV AJCF

**JOARA DA CEIA**

CORDEL AJCF

**EVA PORANGABA**

UNTÁRIA DA ESTIVA

**Peso: 260 Kg**

PMGZ	
iABCZg	DECA
<b>8,79.</b>	<b>2</b>



**CLIQUE NA IMAGEM**



**PARA VER O VÍDEO DO LOTE**

LOTE

# 50

INDIVIDUAL

ANIMAL

Nelore Ceia - Cléber Tayroni

# ICARA FIV DA CEIA

RG: **CEIB 58** • NASC.: **28/04/2023** • **FÊMEA**

UNIVALE FIV DA ESTIVA

**GUERREIRO DA ESTIVA**

QUIMERA DA ESTIVA

**JUNDU DA ESTIVA**

BARCELOS DO ACS

**ELISA FIV CARIRI**

CACHOEIRINHA

ÁRIES FIV AJCF

**XILON DA ESTIVA**

PROVA DA ESTIVA

**XILONA FIV DA CEIA**

BULDOGUE AJCF

**DANITA FIV OT**

BOINA FIV AJCF

**Peso: 270 Kg**

PMGZ	
iABCZg	DECA
<b>7,76.</b>	<b>2</b>



**CLIQUE NA IMAGEM**



**PARA VER O VÍDEO DO LOTE**



LOTE

51

INDIVIDUAL

ANIMAL

Nelore Ceia - Cléber Tayroni

# BRITA FIV DA CEIA

RG: **CEIB 61** • NASC.: **29/04/2023** • **FÊMEA**

UNIVALE FIV DA ESTIVA

**GUERREIRO DA ESTIVA**

QUIMERA DA ESTIVA

**JUNDU DA ESTIVA**

BARCELOS DO ACS

**ELISA FIV CARIRI**

CACHOEIRINHA

SUSPIRO-E

**AQUÁRIO FIV AJCF**

MABEL DA ESTIVA

**JURADA DA ESTIVA**

BRUTAL

**FABULOSA MAAS**

ILUSAO DA ESTIVA

**Peso: 265 Kg**

PMGZ	
iABCZg	DECA
<b>9,14.</b>	<b>2</b>



**CLIQUE NA IMAGEM**



**PARA VER O VÍDEO DO LOTE**

LOTE

# 52

INDIVIDUAL

ANIMAL

Nelore Ceia - Cléber Tayroni

# BICA FIV DA CEIA

RG: **CEIB 63** • NASC.: **30/04/2023** • **FÊMEA**

BARALHO

FANTOCHE MAAS

FACHADA

**JIRAU DA ESTIVA**

HERÓI DA ESTIVA

**PETECA DA ESTIVA**

DONZELA DA ESTIVA

QUERENTE DA ESTIVA

**BULDOGUE AJCF**

PÉROLA DA AJCF

**EMPREITEIRO CAMPARINO**

ÁRIES FIV AJCF

**DANÇA FIV CAMPARINO**

MATRIARCA DA ESTIVA

**Peso: 240 Kg**

PMGZ	
iABCZg	DECA
<b>9,14.</b>	<b>2</b>



**CLIQUE NA IMAGEM**



**PARA VER O VÍDEO DO LOTE**

LOTE

53

INDIVIDUAL

ANIMAL

Nelore Ceia - Cléber Tayroni

# JANGADA FIV DA CEIA

RG: CEIB 65 • NASC.: 03/05/2023 • FÊMEA

UNIVALE FIV DA ESTIVA

GUERREIRO DA ESTIVA

QUIMERA DA ESTIVA

**LUGANO DA ESTIVA**

IRAPURU DA ESTIVA

GARRUCHA FIV DA ESTIVA

TRIAGE FIV DA ESTIVA

QUERENTE DA ESTIVA

BULDOGUE AJCF

PÉROLA DA AJCF

**DANITA FIV OT**

VELUDO-E

BOINA FIV AJCF

JANGADA DA ESTIVA

Peso: 270 Kg

PMGZ	
iABCZg	DECA
10,93.	1



CLIQUE NA IMAGEM



PARA VER O VÍDEO DO LOTE

LOTE

# 54

INDIVIDUAL

ANIMAL

Nelore Ceia - Cléber Tayroni

# NATIVA FIV DA CEIA

RG: **CEIB 87** • NASC.: **11/07/2023** • **FÊMEA**

BARALHO

FANTOCHE MAAS

FACHADA

**JIRAU DA ESTIVA**

HERÓI DA ESTIVA

**PETECA DA ESTIVA**

DONZELA DA ESTIVA

UNIVALE FIV DA ESTIVA

**GUERREIRO DA ESTIVA**

QUIMERA DA ESTIVA

**ESCUSA FIV DA CEIA**

BULDOGUE AJCF

**ESCUSA CAMPARINO**

BELDADE FIV CAMPARINO

**Peso: 230 Kg**

PMGZ	
iABCZg	DECA
<b>10,78.</b>	<b>1</b>



**CLIQUE NA IMAGEM**



**PARA VER O VÍDEO DO LOTE**

LOTE

# 55

INDIVIDUAL

ANIMAL

Nelore Ceia - Cléber Tayroni

# JANGADA 1 FIV DA CEIA

RG: CEIB 66 • NASC.: 03/05/2023 • FÊMEA

UNIVALE FIV DA ESTIVA

**GUERREIRO DA ESTIVA**

QUIMERA DA ESTIVA

**LUGANO DA ESTIVA**

IRAPURU DA ESTIVA

**GARRUCHA FIV DA ESTIVA**

TRIAGE FIV DA ESTIVA

QUERENTE DA ESTIVA

**BULDOGUE AJCF**

PÉROLA DA AJCF

**DANITA FIV OT**

VELUDO-E

**BOINA FIV AJCF**

JANGADA DA ESTIVA

**Peso: 255 Kg**

PMGZ	
iABCZg	DECA
<b>10,93.</b>	<b>1</b>



**CLIQUE NA IMAGEM**



**PARA VER O VÍDEO DO LOTE**

LOTE

56

INDIVIDUAL

ANIMAL

Nelore Ceia - Cléber Tayroni

# LEDALA FIV DA CEIA

RG: CEIB 80 • NASC.: 19/06/2023 • FÊMEA

UTOPANO-E

UNIVALE FIV DA ESTIVA

PAOLA FIV DA ESTIVA

**GUERREIRO DA ESTIVA**

FAMOSO DA ESTIVA

QUIMERA DA ESTIVA

CALIGRAFIA DA ESTIVA

QUERENTE DA ESTIVA

BULDOGUE AJCF

PÉROLA DA AJCF

**ESCUSA CAMPARINO**

ÍNDIO DA ESTIVA

BELDADE FIV CAMPARINO

JÓIA TE DO ACS

**Peso: 270 Kg**

PMGZ	
iABCZg	DECA
6,00.	3



CLIQUE NA IMAGEM



PARA VER O VÍDEO DO LOTE

Nelore Ceia - Cleber Tayroni

**JETA**

RG: AICA 459 • NASC.: 31/10/2019 • FÊMEA

BASCO DA SM

BADRAN TE 7 ESTRELAS

**FARIA FIV HVP****JUTABA**

ROCCA FIV KUBERA

CHINA

Peso: 577 Kg

Prenhe do HCA 6044 DULGAL. Previsão de parto: julho/2024

**AMOROSA**

RG: AICA 470 • NASC.: 06/01/2020 • FÊMEA

FAMUR DE NAVIRAI

JOHNNY FIV GC DA SL

**CRÉDITO RC DA RIBALTA****TROVOADA**

TURQUESA FIV RIBALTA

FINTA JATOBÁ

Peso: 596 Kg

PMGZ	iABCZg	DECA
	1,16.	6

Prenhe do HCA 6044 DULGAL. Previsão de parto: julho/2024

**COLORIDA**

RG: AICA 514 • NASC.: 17/08/2020 • FÊMEA

LANDAU DA DI GENIO

DIRIGÍVEL COL.

**RULLEY FIV DO MURA****XAXA**

NAMPA FIV DO MURA

BONDOSA

Peso: 562 Kg

PMGZ	iABCZg	DECA
	3,74.	5

Prenhe do HCA 6044 DULGAL. Previsão de parto: setembro/2024



CLIQUE NA IMAGEM



PARA VER O VÍDEO DO LOTE

LOTE

58

INDIVIDUAL

ANIMAL

Nelore Ceia - Cléber Tayroni

# NOVIÇA DA CEIA

RG: **CEIA 574** • NASC.: **23/11/2015** • **FÊMEA**

PAYSANDU DE NAVIRAÍ

ÁTMA DE NAVIRAÍ

TOCA TE DE NAVIRAÍ

**MANSO DA CEIA**

BITELO DA SS

**MANSÃO I TE DO JAL**

GIRLA TE DO JAL

PANAGPUR AL. DA PAUL

**KALUNGA PO DA NI**

KENYA POI DA NI

**KALY DA SERT.**

CIDADÃO DA RV

**BONECA DA MR**

BABOSA

**Peso: 588 Kg**

Prenhe do FABULOSO FIV GUADALUPE.  
Previsão de parto: maio/2024



**CLIQUE NA IMAGEM**



**PARA VER O VÍDEO DO LOTE**



LOTE

59

INDIVIDUAL

ANIMAL

Nelore Ceia - Cléber Tayroni

# BRIA DA CEIA

RG: **CEIA 845** • NASC.: **11/06/2017** • **FÊMEA**

ÁTMA DE NAVIRAÍ

**DONATO DE NAVIRAÍ**

BATINA DA SM

**GREGO TE DE NAVIRAÍ**

SAMBA TE DE NAVIRAÍ

**BRUNETE DA SM**

TELA TE DE NAVIRAÍ

VISUAL DA ZEB.VR

**CABARÉ DA SAMÉLIA**

LA RIOJA LF

**GALILÉIA MRA**

DARBAN POI POTY VR

**ORADORA DA SS**

LISTRA DA SS

**Peso: 624 Kg**

Parida de macho (CEIA 1929) do LÍDER FIV RG desde 23/09/2023.  
Peso (cria): 217 Kg | iABCZ (cria): 6,54 • DECA: 3

Prenhe do HCA 6044 DULGAL. Previsão de parto: maio/2024



CLIQUE NA IMAGEM



PARA VER O VÍDEO DO LOTE

LOTE

# 60

INDIVIDUAL

ANIMAL

Nelore Ceia - Cléber Tayroni

# TOLI DA CEIA

RG: **CEIA 1018** • NASC.: **22/08/2018** • **FÊMEA**

ENCARTE DS

**BITELO DS**

DÁCIA DS

**ÉPICO RG**

OFICIAL DA SM

**ACIMA RG**

SAUNA TE RG

FAMUR DE NAVIRAÍ

**CRÉDITO RC DA RIBALTA**

TURQUESA FIV RIBALTA

**JELINA DA GUAYRA**

ASES GRD

**ELINA DA GUAYRA**

GUARAJUBA VT

**Peso: 670 Kg**

GENEPLUS

IQG | TOP%

**IQG 8.95 - TOP 33%**

Prenhe do MAXIMO FIV RG. Previsão de parto: maio/2024



**CLIQUE NA IMAGEM**



**PARA VER O VÍDEO DO LOTE**

# 61

Nelore Ceia - Cléber Tayroni

## AMÉRICA DA CEIA

RG: CEIA 1152 • NASC.: 13/07/2019 • FÊMEA

ALPES COL.

DIRIGÍVEL COL.

PRADILI

**GARIMPO COL.**

ZEFEC ABDALA

CATUNI PIRACICABA

CATUNI FARTURA

PAYSANDU DE NAVIRAÍ

BASCO DA SM

TAQUIRA DA SM

**ORADORA DA CEIA**

CABARÉ DA SAMÉLIA

GALILÉIA MRA

ORADORA DA SS

**Peso: 590 Kg**

Prenhe do HCA 6044 DULGAL. Previsão de parto: junho/2024

## ALINDRA FIV DA CEIA

RG: CEIA 1344 • NASC.: 11/06/2020 • FÊMEA

HUNO DA MN

CAMPEÃO DA MN

D1342 DA MN

**CALIBRE FIV CAMPARINO**

QUARK COL.

JHVM 9862 FIV CAMPARINO

OLIMPÍADA DO JHV

JERU FIV DO BRUMADO

ALARME EDTO

MALVA EDTO

**AMETISTA II FIV LINCE**

BASCO DA SM

AMETISTA FIV CIAV

IZABELLA FIV FORTVR

**Peso: 586 Kg**

PMGZ		GENEPLUS	
iABCZg	DECA	IQG	TOP%
4,82.	4	IQG 7.15 - TOP 39%	

Prenhe do HCA 6044 DULGAL. Previsão de parto: maio/2024



CLIQUE NA IMAGEM



PARA VER O VÍDEO DO LOTE

LOTE  
**62**

INDIVIDUAL  
ANIMAL

Nelore Ceia - Cléber Tayroni

# 2709 TERRA GRANDE

RG: **ATG 2709** • NASC.: **24/08/2016** • **FÊMEA**

ESCALDADO

MARISCO IZ

GAMA

**RONDEL DA BONSUCESSO**

POLONÊS

**FALENA DA BONSUCESSO**

TEMPE

TECELÃO DA SM

**COSTUME DE NAVIRAÍ**

TÔNICA DA SM

**2068 TERRA GRANDE**

GARAKUS E.ADRIANA

**1248 TERRA GRANDE**

8803 TERRA GRANDE

**Peso: 608 Kg**

PMGZ	
iABCZg	DECA
<b>5,42.</b>	<b>4</b>

Parida de fêmea (CEIA 1938) do LÍDER FIV RG desde 30/09/2023.  
Peso (cria): 220 Kg | iABCZ (cria): 10,78 • DECA: 2

Prenhe do PIRATA S.NICE. Previsão de parto: novembro/2024.  
DECA (ventre): 1



**CLIQUE NA IMAGEM**



**PARA VER O VÍDEO DO LOTE**

LOTE  
**63**

INDIVIDUAL  
ANIMAL

Nelore Ceia - Cléber Tayroni

# GISELE FIV DA CEIA

RG: **CEIA 1322** • NASC.: **03/04/2020** • **FÊMEA**

PAYSANDU DE NAVIRAÍ

**BASCO DA SM**

TAQUIRA DA SM

**KAYAK TE MAFRA**

HELÍACO DA JAVA

**LIACA DA RS I**

CARTAGENA DA ÔNIX

GAROTO TE DE NAVIRAÍ

**JABRIEL FIV DE NAVIRAÍ**

FILUSTRIA DE NAVIRAÍ

**MAGIA FIV DA GIZ**

RIMA FIV CAPOLAVORO 2

**ÁFRICA FIV DA GIZ**

BAHARANI TE DA MONZA

**Peso: 585 Kg**

Prenhe do HCA 6044 DULGAL. Previsão de parto: junho/2024



**CLIQUE NA IMAGEM**



**PARA VER O VÍDEO DO LOTE**

LOTE  
**64**

INDIVIDUAL  
ANIMAL

Nelore Ceia - Cléber Tayroni

# 3579 PO DA LAÇADA

RG: **BETO 3579** • NASC.: **29/08/2015** • **FÊMEA**

SARAMBU DA ZEB. VR

**FAMOSO M. DA RV**

JAQUETA M. DA RV

**JAGUARARI DE CV**

DIAMANTE DE CV

**BRASILÂNDIA DE CV**

CAMPINA

ELÉTRICO OB

**DESACATO OB**

BARRILADA

**623 DA LAÇADA**

\*\*\*

**552 DA LAÇADA**

\*\*\*

**Peso: 559 Kg**

PMGZ	
iABCZg	DECA
<b>3,51.</b>	<b>5</b>

GENEPLUS	
IQG	TOP%
<b>IQG 10.49 - TOP 28%</b>	

Parida de macho (CEIA 1948) do UPON FIV DO MURA desde 11/10/2023.  
Peso (cria): 209 Kg

Prenhe do HCA 6044 DULGAL. Previsão de parto: maio/2024



**CLIQUE NA IMAGEM**



**PARA VER O VÍDEO DO LOTE**

LOTE  
**65**

**D U P L O**  
A N I M A I S

Nelore Ceia - Cléber Tayroni

# GIANE DOUR PAULICÉIA

RG: **DOUR 2419** • NASC.: **08/09/2015** • **FÊMEA**

HELÍACO DA JAVA

**INNSBRUCK DA GUADALUPE**

SADHAKA TE GUARITA

**MISSONI TE GUADALUPE**

BIG BEN DA S.NICE

**RYATNA 14 TE DA SABIÁ**

RYATNA DA SABIÁ

ILUSTRE NF DA ELD.

**EDHANK TE BM DA FC**

THALMAS BM DA FC

**JÓIA DE LHP**

PANAGPUR AL DA PAUL.

**DONDÓCA TE DE LHP**

ELKE DA FV

**Peso: 624 Kg**

PMGZ	
iABCZg	DECA
<b>4,68.</b>	<b>4</b>

Prenhe do HCA 6044 DULGAL. Previsão de parto: maio/2024

# JULIETA OD

RG: **ORTZ 2416** • NASC.: **28/12/2013** • **FÊMEA**

LAGAM POI DA ZEB.VR

**PHANTON POI ZEB.VR**

MADRAS POI DA ZEB. VR

**FABULOSO FLORESTA**

BITELO DA SS

**BELA FLORESTA**

GALÁXIA

TAJU DE GARÇA

**ANIL STA ALAÍDE**

SACARINA DA CA

**GOIABA DA OD**

**ABELHA DA OD**

**Peso: 605 Kg**

Parida de macho (CEIA 2033) do REM HORUS GENÉTICA ADITIVA desde 12/04/2024

Repasse: SATMOR G.SALES (MFBN 7664)



**CLIQUE NA IMAGEM**



**PARA VER O VÍDEO DO LOTE**

LOTE  
**66**

INDIVIDUAL  
ANIMAL

Nelore Ceia - Cléber Tayroni

# COPISTA MAT.

RG: **RDM A 427** • NASC.: **26/09/2017** • **FÊMEA**

REM QUISCO  
**REM TORIXORÉU**  
REM PIROGA TE  
**REM ARMADOR**

NOTURNO  
**REM RONDA**

FIMA

QUARK COL.  
**MANDARIN MAT.**  
KHOZANA DA MAT.

**VÂNIA MAT.**

JANGO DA MAT.  
**NAGALA MAT.**

HIGONA DA MAT.

**Peso: 714 Kg**

PMGZ	
iABCZg	DECA
<b>33.93</b>	<b>1</b>

GENEPLUS	
IQG	TOP%
<b>IQG 50.87 - TOP 0,1%</b>	

Parida de macho (CEIA 1997) do DUGHAL desde 24/01/2024.  
Peso (cria): 116 Kg | iABCZ (cria): 14,41 • DECA: 1

Prenhe do SATMOR G.SALES MFBN 7664. Previsão de parto: janeiro/2025



**CLIQUE NA IMAGEM**



**PARA VER O VÍDEO DO LOTE**



LOTE  
**67**

INDIVIDUAL  
ANIMAL

Nelore Ceia - Cléber Tayroni

# ROLETA CS

RG: **TOTOCS 6457** • NASC.: **04/10/2016** • **FÊMEA**

NAMBUXITAM DA TRIND.

**CAMBOTA DA TRIND.**

OLÊNCIA DA TRIND.

**LUZIDO CS**

OBSÉQUIO CS

**TIRADA CS**

ONGOLA CS

RANCHI IPÊ OURO

**ABSINTHO CS**

TEOLOGIA CS

**ÍNDOLE CS**

CAMBOTA DA TRIND.

**BAINHA CS**

TIRADA CS

**Peso: 719 Kg**

Parida de macho (CEIA 2031) do JUSTIN VISUAL  
desde 08/04/2024

Repasse: SATMOR G.SALES (MFBN 7664)



**CLIQUE NA IMAGEM**



**PARA VER O VÍDEO DO LOTE**

LOTE  
**68**

INDIVIDUAL  
ANIMAL

Nelore Ceia - Cléber Tayroni

# C1914 TG

RG: **VBA C 1914** • NASC.: **03/12/2016** • **FÊMEA**

GABINETE IZ

**BACKUP**

AMAGDALA

**B4037 TG**

HANUMAN DA MAT.

**7695 TG**

3418 TG

BACKUP

**6763 TG**

BALELA TG

**B1976 TG**

JERU FIV DO BRUMADO

**5981 TG**

A 701 TG

**Peso: 628 Kg**

PMGZ	
iABCZg	DECA
<b>12,30.</b>	<b>1</b>

Parida de fêmea (CEIA 1946) do UPON FIV DO MURA desde 06/10/2023.  
Peso (cria): 213 Kg | iABCZ (cria): 9,42 • DECA: 2

Prenhe do HCA 6044 DULGAL. Previsão de parto: junho/2024



**CLIQUE NA IMAGEM**



**PARA VER O VÍDEO DO LOTE**

Nelore Ceia - Cléber Tayroni

**C4515 TG**RG: **VBA C 4515** • NASC.: **17/11/2017** • **FÊMEA**

GENÉTICO

**NADÃ DA BONSUCESSO**

HAZY DA BONSUCESSO

**IRAK BONSUCESSO**

1646 DA MN

**FALANGE FIV BONSUCESSO**

MANDALA DA BONSUCESSO

EXPOENTE DA MAT.

**HANUMAN DA MAT.**

FHALA DA MAT.

**8908 TG**

BACKUP

**FROLYE TG**

1841 TG

**Peso: 726 Kg**

PMGZ	
iABCZg	DECA
<b>5,66.</b>	<b>4</b>

Prenhe do HCA 6044 DULGAL. Previsão de parto: maio/2024

**11084 MARCA CF**RG: **ZBW 11084** • NASC.: **05/08/2017** • **FÊMEA**

TECELÃO DA SM

**NAVIRÁI FIV JIGAR**

DANÇA TE DE NAVIRÁI

**BAMBINO**

LOKHAN TE DE NAVIRÁI

**NIRI FIV DE NAVIRÁI**

FONIATRIA DE NAVIRÁI

TIBET POI DO BR

**ALOF MARCA CF**

GOOPHALA POI CRIST.

**8524 MARCA CF****ENFADAR****Peso: 697 Kg**

Inseminada do SATMOR G. SALES desde 20/04/2024.



CLIQUE NA IMAGEM



PARA VER O VÍDEO DO LOTE

LOTE  
**70**

D U P L O  
A N I M A I S

Nelore Ceia - Cléber Tayroni

## 12438 MARCA CF

RG: ZBW 12438 • NASC.: 31/08/2018 • FÊMEA

JANGO DA MAT.

NEHRU MAT.

LOUVEIRA MAT.

**SHERLOCK MAT.**

LUGANO MAT.

POLIANA MAT.

MERIDA FIV MAT.

GARIMPEIRO DA AT

BAMBINO

KALISKA POI 3P

**8835 MARCA CF**

DEFINIDO

6430 MARCA CF

NECK MARCA CF

**Peso: 582 Kg**

PMGZ	
iABCZg	DECA
6,88.	3

Parida de macho (CEIA 1933) do LIDER FIV RG desde 25/09/2023.  
Peso (cria): 243 Kg | iABCZ (cria): 11,50 • DECA: 2

Prenhe do PIRATA S.NICE. Previsão de parto: janeiro/2025.  
DECA (ventre): 1

## 12673 MARCA CF

RG: ZBW 12673 • NASC.: 14/10/2018 • FÊMEA

ENCARTE DS

BITELO DS

DÁCIA DS

**1070 DA TERRA BRAVA**

PROVADOR IZ

HARPA I FIV TERRA BRAVA

DIACONIA COL.

ZANGAO DA CRIST.

FRANGOTE KITO

AMERICANA DA CRIST.

**DAIRY MARCA CF**

SACI DA SS

AURA

CEBOLADA

**Peso: 555 Kg**

PMGZ	
iABCZg	DECA
3,52.	5

Parida de macho (CEIA 1930) do LIDER FIV RG desde 23/09/2023.  
Peso (cria): 248 Kg | iABCZ (cria): 9,82 • DECA: 2

Prenhe do HCA 6044 DULGAL PINTADO. Previsão de parto: junho/2024



CLIQUE NA IMAGEM



PARA VER O VÍDEO DO LOTE

LOTE

71

INDIVIDUAL

ANIMAL

Nelsinho

# XIPILA FIV IIF

RG: IIF 812 • NASC.: 28/07/2017 • FÊMEA

LUDY DE GARÇA

BITELO DA SS

TAREFA DA SS

**NASIK FIV PERBONI**

GANDHI PO DA NI

LACUNA TE KUBERA

HADÉLIA NF DA ELD.

TANGO

RAMBO DA MN

A1359 DA MN

**JAYLA TE MAFRA**

RANCHI IPÊ OURO

MAHARASH I TE J.GALERA

ITÁLIA IV TE J.GALERA

**Peso: 759 Kg**

Parida de macho (CEIA 2001) do DUGHAL desde 09/02/2024.  
Peso (cria): 93 Kg

Repasse: SATMOR G.SALES (MFBN 7664)



CLIQUE NA IMAGEM



PARA VER O VÍDEO DO LOTE

LOTE  
**72**

INDIVIDUAL  
ANIMAL

Nelore Ceia - Cléber Tayroni

# ESPOLETA FIV DA CEIA

RG: **CEIB 21** • NASC.: **17/09/2020** • **FÊMEA**

UTOPANO-E

**UNIVALE FIV DA ESTIVA**

PAOLA FIV DA ESTIVA

**GUERREIRO DA ESTIVA**

FAMOSO DA ESTIVA

**QUIMERA DA ESTIVA**

CALIGRAFIA DA ESTIVA

QUERENTE DA ESTIVA

**BULDOGUE AJCF**

PÉROLA DA AJCF

**EMPREITEIRO CAMPARINO**

ÁRIES FIV AJCF

**DANÇA FIV CAMPARINO**

MATRIARCA DA ESTIVA

**Peso: 420 Kg**

PMGZ	
iABCZg	DECA
<b>5,35</b>	<b>3</b>

Parida de macho (CEIB 93) do JAVIS DA ESTIVA desde 08/11/2023.  
Peso (cria): 110 Kg | iABCZ (cria): 9,17 • DECA: 2

Inseminada do RADESH (JJFS 463) (15/02/2024).  
Repasse: CEIB38



**CLIQUE NA IMAGEM**



**PARA VER O VÍDEO DO LOTE**

LOTE

# 73

INDIVIDUAL

ANIMAL

Nelore Ceia - Cléber Tayroni

# FRONTEIRA CAMPARINO

RG: **JHVS 989** • NASC.: **23/10/2017** • **FÊMEA**

FAMOSO DA ESTIVA

**QUERENTE DA ESTIVA**

HERESIA DA ESTIVA

**BULDOGUE AJCF**

TABAJARA D

**PÉROLA DA AJCF**

RITA D

ITU D

**CHEIRO-E**

MANIA D

**FORQUILHA**

VELUDO-E

**CANELA**

CHDUPANA

**Peso: 500 Kg**

Parida de macho (CEIB 96) do LUGANO DA ESTIVA desde 15/12/2023.  
Peso (cria): 130 Kg

Inseminada do RADESH (JJFS 463) (15/02/2024).  
Repasse: CEIB38



**CLIQUE NA IMAGEM**



**PARA VER O VÍDEO DO LOTE**

LOTE

# 74

INDIVIDUAL

ANIMAL

Nelore Ceia - Cléber Tayroni

# SINO 3 FIV DA CEIA

RG: **CEIA 1547** • NASC.: **28/09/2021** • **MACHO** • 30 MESES

REM AGORTAN

**REM ESPIÃO 007**

REM CONSTELAÇÃO

**EL ZORRERO SINO**

TORNADO MAT.

**BHARBY MAT.**

SAIHA MAT.

KOKAR DA MAT.

**PARANÁ MATI**

FRANQUIA DA MAT.

**ESFINGE SINO**

REM TORIXORÉU

**BARENDA MAT.**

SIDDA MAT.

**Peso: 572 Kg • CE: 35 cm**

PMGZ	
iABCZg	DECA
<b>13,34.</b>	<b>1</b>

GENEPLUS	
IQG	TOP%
<b>IQG 25.15 – TOP 3%</b>	



**CLIQUE NA IMAGEM**



**PARA VER O VÍDEO DO LOTE**



LOTE

75

INDIVIDUAL

ANIMAL

Nelore Ceia - Cléber Tayroni

# GIGANTE DA CEIA

RG: **CEIA 1585** • NASC.: **24/11/2021** • **MACHO** • 28 MESES

PROVADOR IZ

**PLAYBOY MAT.**

HATIK DA MAT.

**CONGO MAT.**

NARAYAMA MAT.

**TAHLI RMLM**

NIGÉRIA MAT.

REM VOKOLO

**CZAR MATI**

TAIMI MATI

**EXCÊNTRICA MAT.**

BACKUP

**VIDULA MAT.**

RANAH MAT.

**Peso: 639 Kg • CE: 40 cm**

PMGZ	
iABCZg	DECA
<b>15.03</b>	<b>1</b>

GENEPLUS	
IQG	TOP%
<b>IQG 21.62 – TOP 7%</b>	



CLIQUE NA IMAGEM



PARA VER O VÍDEO DO LOTE

LOTE  
**76**

INDIVIDUAL  
ANIMAL

Nelore Ceia - Cléber Tayroni

# LENDÁRIO FIV DA CEIA

RG: CEIA 1591 • NASC.: 11/12/2021 • MACHO • 28 MESES

REM AGORTAN

**REM ESPIÃO 007**

REM CONSTELAÇÃO

**EL ZORRERO SINO**

TORNADO MAT.

**BHARBY MAT.**

SAIHA MAT.

NEHRU MAT.

**SHERLOCK MAT.**

POLIANA MAT.

**BARRISTA MAT.**

REM TORIXORÉU

**TABUADA MAT.**

LAIKERA MAT.

**Peso: 700 Kg • CE: 35 cm**

PMGZ	
iABCZg	DECA
<b>19,89.</b>	<b>1</b>

GENEPLUS	
IQG	TOP%
<b>IQG 27.53 – TOP 3%</b>	



1591

**CLIQUE NA IMAGEM**



**PARA VER O VÍDEO DO LOTE**

LOTE  
**77**

INDIVIDUAL  
ANIMAL

Nelore Ceia - Cléber Tayroni

# BARRIOS FIV DA CEIA

RG: **CEIA 1619** • NASC.: **26/03/2022** • **MACHO** • 24 MESES

REM AGORTAN

**REM ESPIÃO 007**

REM CONSTELAÇÃO

**EL ZORRERO SINO**

TORNADO MAT.

**BHARBY MAT.**

SAIHA MAT.

NEHRU MAT.

**SHERLOCK MAT.**

POLIANA MAT.

**BARRISTA MAT.**

REM TORIXORÉU

**TABUADA MAT.**

LAIKERA MAT.

**Peso: 600 Kg • CE: 36 cm**

PMGZ	
iABCZg	DECA
<b>19,89.</b>	<b>1</b>

GENEPLUS	
IQG	TOP%
<b>IQG 27.53 – TOP 3%</b>	



**CLIQUE NA IMAGEM**



**PARA VER O VÍDEO DO LOTE**

LOTE  
**78**

**D U P L O**  
A N I M A I S

Nelore Ceia - Cléber Tayroni

## IRIO DA CEIA

RG: **CEIA 1644** • NASC.: **05/06/2022** • **MACHO** • 22 MESES

VUBACAN DA CA  
**PÃO DE LÓ DA CA**  
MATRIZ DA STA

**DUGHAL DA CA**

UMAÚÁ DA CA  
**RILLA DA STA**  
POLIANA

BRADO S.MARINA

**LANDAU DA DI GENIO**

DIMA DA DI GENIO

**ÍISIS FIV DA SABIÁ**

BITELO DA SS  
**DUBBAIAH FIV DA SABIÁ**

PRADA TE DA SABIÁ

**Peso: 536 Kg • CE: 33 cm**

GENEPLUS  
IQG | TOP%  
SUPERIOR -TM 120/ IPP

## DHUGAL DA CEIA

RG: **CEIA 1683** • NASC.: **05/08/2022** • **MACHO** • 20 MESES

VUBACAN DA CA  
**PÃO DE LÓ DA CA**  
MATRIZ DA STA

**DUGHAL DA CA**

UMAÚÁ DA CA  
**RILLA DA STA**  
POLIANA

DONATO DE NAVIRAÍ

**GREGO TE DE NAVIRAÍ**

BRUNETE DA SM

**BRIA DA CEIA**

CABARÉ DA SAMÉLIA

**GALILÉIA MRA**

ORADORA DA SS

**Peso: 516 Kg • CE: 32 cm**

GENEPLUS  
MELHORES DEPS  
SUPERIOR - IPP / MAR

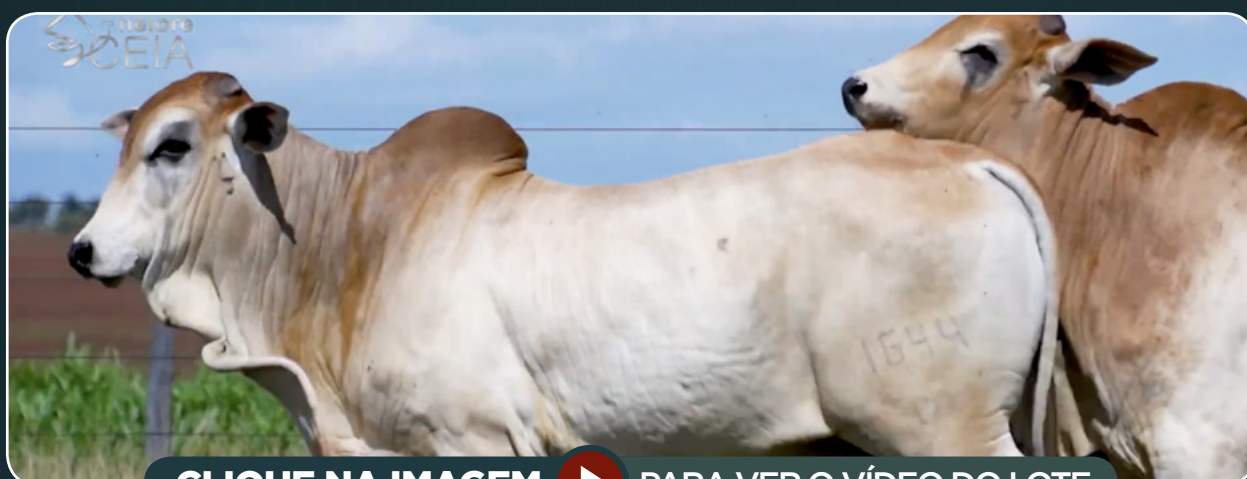

CLIQUE NA IMAGEM



PARA VER O VÍDEO DO LOTE

LOTE  
**79**

INDIVIDUAL  
ANIMAL

Nelore Ceia - Cléber Tayroni

# ETRUSCO 10 FIV DA CEIA

RG: CEIA 1678 • NASC.: 03/08/2022 • MACHO • 20 MESES

REM VOKOLO  
**QUARUP BONSUCESSO**  
MAYA BONSUCESSO

**ETRUSCO MAT.**

TORNADO MAT.  
**BARAVAH MAT.**  
SAIHA MAT.

NEHRU MAT.  
**SAMURAI MAT.**  
GAHANI DA MAT.

**DINARA MAT.**

REM TORIXORÉU  
**BELISÁRIA MAT.**  
RAFAH MAT.

**Peso: 560 Kg • CE: 36 cm**

PMGZ	
iABCZg	DECA
<b>18,92.</b>	<b>1</b>

GENEPLUS	
IQG	TOP%
<b>IQG 24.03 – TOP 4%</b>	



**CLIQUE NA IMAGEM**



**PARA VER O VÍDEO DO LOTE**

80

Nelore Ceia - Cléber Tayroni

**FORD FIV DA CEIA**

RG: CEIA 1621 • NASC.: 27/03/2022 • MACHO • 24 MESES

QUARUP BONSUCESSO

SHERLOCK MAT.

**ETRUSCO MAT.****CAMPANA MAT.**

BARAVAH MAT.

VANDRA MAT.

Peso: 517 Kg • CE: 33 cm

PMGZ	iABCZg 16,83.	DECA 1	GENEPLUS	IQG   TOP% IQG 27.37- TOP 2%
------	------------------	-----------	----------	---------------------------------

**ETRUSCO 4 FIV DA CEIA**

RG: CEIA 1672 • NASC.: 01/08/2022 • MACHO • 20 MESES

QUARUP BONSUCESSO

AVALON MAT.

**ETRUSCO MAT.****DANISSE MAT.**

BARAVAH MAT.

ANGORAH MAT.

Peso: 537 Kg • CE: 32 cm

PMGZ	iABCZg 19,89.	DECA 1	GENEPLUS	IQG   TOP% IQG 30.40- TOP 1%
------	------------------	-----------	----------	---------------------------------

**OTTO DA CEIA**

RG: CEIA 1719 • NASC.: 30/09/2022 • MACHO • 18 MESES

QUARUP BONSUCESSO

BADRAN TE 7 ESTRELAS

**ETRUSCO MAT.****ARLINDA**

BARAVAH MAT.

DONA 2346 AGROPEVA

Peso: 518 Kg • CE: 35 cm

PMGZ	iABCZg 12,78.	DECA 1	GENEPLUS	IQG   TOP% IQG 19.73 - TOP 8%
------	------------------	-----------	----------	----------------------------------



CLIQUE NA IMAGEM



PARA VER O VÍDEO DO LOTE

LOTE

81

INDIVIDUAL

ANIMAL

Nelore Ceia - Cléber Tayroni

# ERVAL DA CEIA

RG: CEIA 1663 • NASC.: 27/07/2022 • MACHO • 20 MESES

REM AGORTAN

REM ESPIÃO 007

REM CONSTELAÇÃO

**REM HERMOSO FIV  
GENÉTICA ADITIVA**

BACKUP

REM VOTUPORANGA

REM RALI

QUARK COL.

SARAU MAT.

JAVANESA DA MAT.

**4270C FIV JMP**

REM ARMADOR

1657C FIV JMP

BREJA DA FAZ. JATOBÁ

**Peso: 624 Kg • CE: 40 cm**

PMGZ	
iABCZg	DECA
26,41.	1

GENEPLUS	
IQG	TOP%
IQG 41.45 – TOP 0,1%	



CLIQUE NA IMAGEM



PARA VER O VÍDEO DO LOTE

LOTE  
**82**

TRIPLO  
ANIMAIS

Nelore Ceia - Cléber Tayroni

## VERAZ DA CEIA

RG: CEIA 1653 • NASC.: 09/07/2022 • MACHO • 21 MESES

ZAPP BEABISA

REM ARMADOR

UTAM DE NAVIRAÍ

NAVIRAÍ 18190-18

NAVIRAÍ 14763

NAVIRAÍ 16187-16

Peso: 515 Kg • CE: 34 cm

PMGZ	iABCZg 15,48.	DECA 1	GENEPLUS	IQG   TOP% IQG 20.95 – TOP 6%
------	------------------	-----------	----------	----------------------------------

## BRONZEADO FIV DA CEIA

RG: CEIA 1702 • NASC.: 13/09/2022 • MACHO • 19 MESES

QUARUP BONSUCESSO

REM DULLDOG

ESTORIL MAT.

A3479 MAT.

BARAVAH MAT.

CARMOSITA MAT.

Peso: 504 Kg • CE: 34 cm

PMGZ	iABCZg 22,24.	DECA 1	GENEPLUS	IQG   TOP% IQG 35.06 – TOP 0,5%
------	------------------	-----------	----------	------------------------------------

## ESPARTANO 2 FIV DA CEIA

RG: CEIA 1703 • NASC.: 13/09/2022 • MACHO • 19 MESES

QUARUP BONSUCESSO

REM DULLDOG

ESPARTANO MAT.

A3479 MAT.

BARAVAH MAT.

CARMOSITA MAT.

Peso: 528 Kg • CE: 35 cm

PMGZ	iABCZg 22,84.	DECA 1	GENEPLUS	IQG   TOP% IQG 31.82 – TOP 0,5%
------	------------------	-----------	----------	------------------------------------

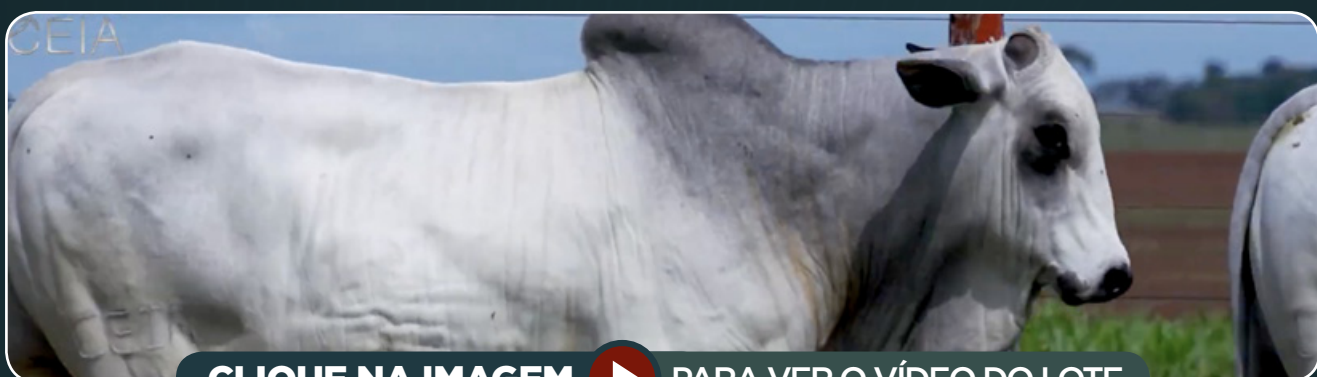

CLIQUE NA IMAGEM



PARA VER O VÍDEO DO LOTE



Nelore Ceia - Cléber Tayroni

**BOLSONARO DA CEIA**

RG: CEIA 1732 • NASC.: 03/11/2022 • MACHO • 17 MESES

REM TORIXORÉU

**REM ARMADOR**

REM RONDA

**URCO FIV DE NAVIRAÍ**

LOKHAN TE DE NAVIRAÍ

**2130 FIV DE NAVIRAÍ**

DIANTE DE NAVIRAÍ

CAMPEÃO DA MN

**CALIBRE FIV CAMPARINO**

JHVM 9862 FIV CAMPARINO

**6735 FIV DE NAVIRAÍ**

NAVIRAÍ HORÁRIO

**NERINE DE NAVIRAÍ**

FILUSTRIA DE NAVIRAÍ

**Peso: 532 Kg • CE: 32 cm**

PMGZ		GENEPLUS	
iABCZg	DECA	IQG	TOP%
15,53.	1	IQG 23.47 - TOP 4%	

**ADITIVO FIV DA CEIA**

RG: CEIA 1739 • NASC.: 16/11/2022 • MACHO • 17 MESES

REM VOKOLO

**QUARUP BONSUCESSO**

MAYA BONSUCESSO

**ESPARTANO MAT.**

TORNADO MAT.

**BARAVAH MAT.**

SAIHA MAT.

REM QUERO-QUERO

**REM ALLON**

REM TENGUELA

**REM ESCOLINHA**

PROVADOR IZ

**REM ATERNIM**

REM PRELA TE

**Peso: 512 Kg • CE: 31 cm**

PMGZ		GENEPLUS	
iABCZg	DECA	IQG	TOP%
21,84.	1	IQG 32.01 - TOP 1%	

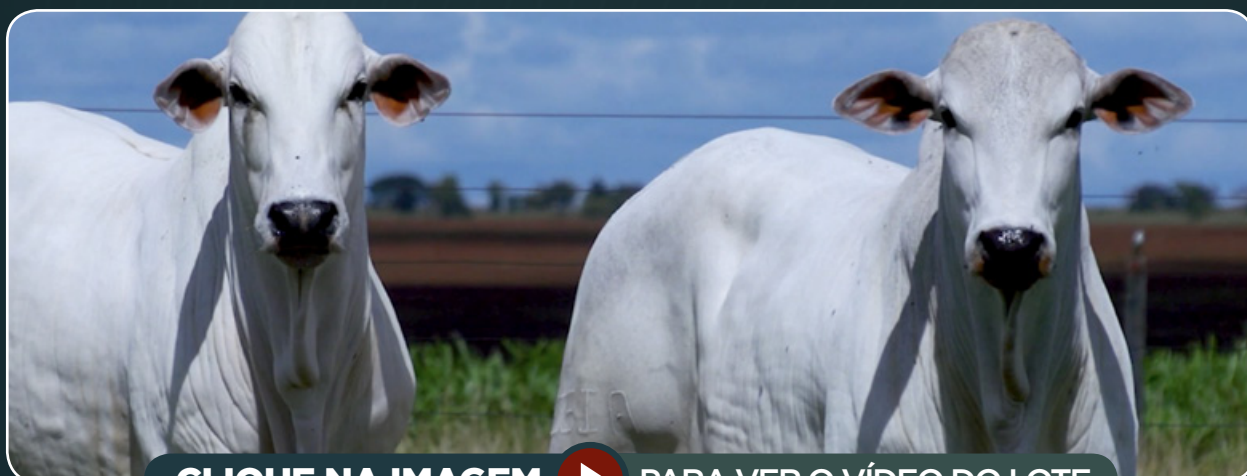

CLIQUE NA IMAGEM



PARA VER O VÍDEO DO LOTE

LOTE

84

INDIVIDUAL

ANIMAL

Nelore Ceia - Cléber Tayroni

# BOG FIV DA CEIA

RG: CEIA 1634 • NASC.: 07/04/2022 • MACHO • 24 MESES

REM AGORTAN

REM ESPIÃO 007

REM CONSTELAÇÃO

**EL ZORRERO SINO**

TORNADO MAT.

**BHARBY MAT.**

SAIHA MAT.

REM TORIXORÉU

REM ARMADOR

REM RONDA

**CAPIA DA JACAMIM**

2929 TE GRENDENE

**192 DA JACAMIM**

675 DA JACAMIM

**Peso: 679 Kg • CE: 38 cm**

PMGZ	
iABCZg	DECA
17,29.	1

GENEPLUS	
IQG	TOP%
IQG 29.00 – TOP 1%	



CLIQUE NA IMAGEM



PARA VER O VÍDEO DO LOTE

LOTE  
**85**

INDIVIDUAL  
ANIMAL

Nelore Ceia - Cléber Tayroni

# TAJ DA CEIA

RG: **CEIA 1666** • NASC.: **28/07/2022** • **MACHO** • 20 MESES

CAMPEÃO DA MN

**NAVIRAI POLO**

GUARIMA DE NAVIRAI

**TAJ FIV DE NAVIRAI**

LOKHAN TE DE NAVIRAI

**NAÇÃO DE NAVIRAI**

FILUSTRIA DE NAVIRAI

BIG DO BJ

**LOGAN DA DI GENIO**

GAVINA DA DI GENIO

**URIELLA FIV DO MURA**

REALEJO DA BONSUCESSO

**NANRATA DO MURA**

HAIDALENA TE DO MURA

**Peso: 566 Kg • CE: 33 cm**

PMGZ	
iABCZg	DECA
<b>14,24.</b>	<b>1</b>

GENEPLUS	
IQG	TOP%
<b>IQG 19.16 – TOP 8%</b>	



CLIQUE NA IMAGEM



PARA VER O VÍDEO DO LOTE

LOTE  
**86**

D U P L O  
A N I M A I S

Nelore Ceia - Cléber Tayroni

## ETRUSCO 8 FIV DA CEIA

RG: CEIA 1676 • NASC.: 03/08/2022 • MACHO • 20 MESES

REM VOKOLO  
**QUARUP BONSUCESSO**

MAYA BONSUCESSO

**ETRUSCO MAT.**

TORNADO MAT.

**BARAVAH MAT.**

SAIHA MAT.

REM ARMADOR

**REM DIABLU**

REM VETH

**REMP802H**

REM VINICULTOR

**REM ESPADHA**

REM BIEF

**Peso: 546 Kg • CE: 37 cm**

PMGZ		GENEPLUS	
iABCZg	DECA	IQG	TOP%
25,23.	1	IQG 35.88	TOP 0,5%

## ETRUSCO 12 FIV DA CEIA

RG: CEIA 1680 • NASC.: 04/08/2022 • MACHO • 20 MESES

REM VOKOLO  
**QUARUP BONSUCESSO**

MAYA BONSUCESSO

**ETRUSCO MAT.**

TORNADO MAT.

**BARAVAH MAT.**

SAIHA MAT.

RASTAN MAT.

**AVALON MAT.**

NOITADA MAT.

**DANISSE MAT.**

SAIGON MAT.

**ANGORAH MAT.**

THAIZA MAT.

**Peso: 543 Kg • CE: 35 cm**

PMGZ		GENEPLUS	
iABCZg	DECA	IQG	TOP%
20,95.	1	IQG 31.92	TOP 0,5%



CLIQUE NA IMAGEM



PARA VER O VÍDEO DO LOTE

LOTE  
**87**

D U P L O  
A N I M A I S

Nelore Ceia - Cléber Tayroni

## ETRUSCO 13 FIV DA CEIA

RG: CEIA 1681 • NASC.: 04/08/2022 • MACHO • 20 MESES

REM VOKOLO  
**QUARUP BONSUCESSO**

MAYA BONSUCESSO

**ETRUSCO MAT.**

TORNADO MAT.

**BARAVAH MAT.**

SAIHA MAT.

NEHRU MAT.

**SAMURAI MAT.**

GAHANI DA MAT.

**DINARA MAT.**

REM TORIXORÉU

**BELISÁRIA MAT.**

RAFAH MAT.

**Peso: 535 Kg • CE: 32 cm**

PMGZ		GENEPLUS	
iABCZg	DECA	IQG	TOP%
16,29.	1	IQG 21.40 – TOP 6%	

## COP FIV DA CEIA

RG: CEIA 1685 • NASC.: 11/08/2022 • MACHO • 20 MESES

C8398 DA MN  
**GENERAL DA MN**

C8570 DA MN

**D8306 DA MN**

C1186 DA MN

**C5648 DA MN**

C310 DA MN

REM ARMADOR

**REM DULLDOG**

REM URIRI

**REM GANZOLA**

RAIN

**REM EMPOLGADA**

REM UBI

**Peso: 545 Kg • CE: 32 cm**

PMGZ		GENEPLUS	
iABCZg	DECA	IQG	TOP%
22,72.	1	IQG 31.35 – TOP 1%	



CLIQUE NA IMAGEM



PARA VER O VÍDEO DO LOTE

LOTE  
**88**

INDIVIDUAL  
ANIMAL

Nelore Ceia - Cléber Tayroni

# ESTOURO DA CEIA

RG: **CEIA 1689** • NASC.: **19/08/2022** • **MACHO** • 20 MESES

REM VOKOLO  
**QUARUP BONSUCESSO**  
MAYA BONSUCESSO

**ESTORIL MAT.**

TORNADO MAT.  
**BARAVAH MAT.**  
SAIHA MAT.

VERNON MAT.  
**CARANDAH MAT.**  
ANDREZA MAT.

**A4025 MAT.**

AVESSO TE DA BELA  
**TEIMA MATI**  
LOLITA MAT.

**Peso: 541 Kg • CE: 37 cm**

PMGZ	
iABCZg	DECA
<b>22,70.</b>	<b>1</b>

GENEPLUS	
IQG	TOP%
<b>IQG 32.18 – TOP 0,5%</b>	



**CLIQUE NA IMAGEM**



**PARA VER O VÍDEO DO LOTE**

LOTE  
**89**

D U P L O  
A N I M A I S

Nelore Ceia - Cléber Tayroni

# ESPARTANO 1 FIV DA CEIA

RG: CEIA 1700 • NASC.: 11/09/2022 • MACHO • 19 MESES

REM VOKOLO  
**QUARUP BONSUCESSO**

MAYA BONSUCESSO

**ESTORIL MAT.**

TORNADO MAT.

**BARAVAH MAT.**

SAIHA MAT.

REM ARMADOR

**REM DULLDOG**

REM URIRI

**A3479 MAT.**

SHERLOCK MAT.

**CARMOSITA MAT.**

TOCATA MAT.

**Peso: 512 Kg • CE: 34 cm**

PMGZ	
iABCZg	DECA
22,24.	1

GENEPLUS	
IQG	TOP%
IQG 35.06	TOP 0,5%

# BELONTE FIV DA CEIA

RG: CEIA 1707 • NASC.: 16/09/2022 • MACHO • 19 MESES

REM QUISCO

**REM USP**

REM RÉGIS

**REM ESMALTADO**

BACKUP

**REM TANKEIA**

REM PUNK

REM TORIXORÉU

**REM ARMADOR**

REM RONDA

**UFANNIA DA VRJO**

FUNCIONÁRIO DE NAVIRAÍ

**OLITIA DA VRJO**

FERREIRA ZEB.VR

**Peso: 526 Kg • CE: 35 cm**

PMGZ	
iABCZg	DECA
17,49.	1

GENEPLUS	
IQG	TOP%
IQG 26.37	TOP 2%



CLIQUE NA IMAGEM



PARA VER O VÍDEO DO LOTE

LOTE

91

INDIVIDUAL

ANIMAL

Nelore Ceia - Cléber Tayroni

# LODAR DA CEIA

RG: CEIA 1697 • NASC.: 10/09/2022 • MACHO • 19 MESES

REM SAGRES

REM COMPUTATOR

REM PARADOXA

**LAND ROVER DE NAVIRAÍ**

NAVIRAÍ FIV NEON

**765 FIV DE NAVIRAÍ**

NAVIRAÍ 11852-10

REM ARMADOR

ARTILHEIRO FVC

SINTONIA RMVC

**6451 DE NAVIRAÍ**

HUNO DA MN - LBMN D1484

**PIETRO FIV DE NAVIRAÍ**

FONIATRIA DE NAVIRAÍ

**Peso: 545 Kg • CE: 35 cm**

PMGZ	
iABCZg	DECA
<b>13,48.</b>	<b>1</b>

GENEPLUS	
IQG	TOP%
<b>IQG 21.43 – TOP 6%</b>	



**CLIQUE NA IMAGEM**



**PARA VER O VÍDEO DO LOTE**



# 92

Nelore Ceia - Cléber Tayroni

## VERCO FIV DA CEIA

RG: CEIA 1736 • NASC.: 13/11/2022 • MACHO • 17 MESES

REM VOKOLO  
**QUARUP BONSUCESSO**

MAYA BONSUCESSO

**ESPARTANO MAT.**

TORNADO MAT.

**BARAVAH MAT.**

SAIHA MAT.

REM DHEEF

**4977 FIV RG**

3713 RG

**6446 FIV RG**

VENCIUS RG

**4360 FIV RG**

VENTURA RG

**Peso: 500 Kg • CE: 35 cm**

PMGZ		GENEPLUS	
iABCZg	DECA	IQG	TOP%
22,57.	1	IQG 29.64 - TOP 1%	

## MAR FIV DA CEIA

RG: CEIA 1751 • NASC.: 24/11/2022 • MACHO • 16 MESES

REM VOKOLO  
**QUARUP BONSUCESSO**

MAYA BONSUCESSO

**ESPARTANO MAT.**

TORNADO MAT.

**BARAVAH MAT.**

SAIHA MAT.

REM DHEEF

**4977 FIV RG**

3713 RG

**6446 FIV RG**

VENCIUS RG

**4360 FIV RG**

VENTURA RG

**Peso: 526 Kg • CE: 34 cm**

PMGZ		GENEPLUS	
iABCZg	DECA	IQG	TOP%
22,57.	1	IQG 29.64 - TOP 1%	



CLIQUE NA IMAGEM



PARA VER O VÍDEO DO LOTE

LOTE  
**93**

INDIVIDUAL  
ANIMAL

Nelore Ceia - Cléber Tayroni

# DENGOSO DA CEIA

RG: **CEIA 1722** • NASC.: **09/10/2022** • **MACHO** • 18 MESES

REM AGORTAN

**REM ESPIÃO 007**

REM CONSTELAÇÃO

**REM HERMOSO FIV  
GENÉTICA ADITIVA**

BACKUP

**REM VOTUPORANGA**

REM RALI

REM TORIXORÉU

**REM ARMADOR**

REM RONDA

**NAVIRÁI 16743-17**

7308/04 PO PERDIZES

**NAVIRÁI 13188-13**

NAVIRÁI 11226-09

**Peso: 596 Kg • CE: 36 cm**

PMGZ	
iABCZg	DECA
<b>23,58.</b>	<b>1</b>

GENEPLUS	
IQG	TOP%
<b>IQG 33,16 - TOP 0,5%</b>	



**CLIQUE NA IMAGEM**



**PARA VER O VÍDEO DO LOTE**

LOTE

# 94

INDIVIDUAL

ANIMAL

NELORE PC

Nelore Ceia - Cléber Tayroni

# REPUBLICANO DA CEIA

RG: CEIA 1731 • NASC.: 03/11/2022 • MACHO • 17 MESES

\*\*\*

\*\*\*

\*\*\*

**RM6**

\*\*\*

\*\*\*

\*\*\*

CAMPEÃO DA MN

**OLEÓGRAFO COL.**

LAMOJA COL.

**C4618**

DIRIGÍVEL COL.

**9461 TG**

1234 TG

**Peso: 518 Kg • CE: 37 cm**

PMGZ	
iABCZg	DECA
<b>4,19.</b>	<b>4</b>

GENEPLUS	
IQG	TOP%
<b>IQG 9.80 – TOP 32%</b>	



CLIQUE NA IMAGEM



PARA VER O VÍDEO DO LOTE

LOTE  
**95**

INDIVIDUAL  
ANIMAL

Nelore Ceia - Cléber Tayroni

# LANCRI FIV DA CEIA

RG: **CEIA 1746** • NASC.: **20/11/2022** • **MACHO** • 17 MESES

REM VOKOLO  
**QUARUP BONSUCESSO**  
MAYA BONSUCESSO

**ESPARTANO MAT.**

TORNADO MAT.  
**BARAVAH MAT.**  
SAIHA MAT.

REM VOLDAS  
**REM DITADO**  
REM BOLSISTA

**REM GERGELIM**

REM ARMADOR  
**REM ESTADIA**  
REM UEDINA

**Peso: 513 Kg • CE: 34 cm**

PMGZ	
iABCZg	DECA
<b>24,20.</b>	<b>1</b>

GENEPLUS	
IQG	TOP%
<b>IQG 33.53 - TOP 0,5%</b>	



**CLIQUE NA IMAGEM**



**PARA VER O VÍDEO DO LOTE**

LOTE  
**96**

INDIVIDUAL  
ANIMAL

Nelore Ceia - Cléber Tayroni

# DONO DA CEIA

RG: **CEIA 1748** • NASC.: **21/11/2022** • **MACHO** • 16 MESES

REM VOKOLO

**QUARUP BONSUCESSO**

MAYA BONSUCESSO

**ATUAL FIV DE NAVIRAÍ**

PARU DE NAVIRAÍ

**UTOPIA DE NAVIRAÍ**

NAVIRAÍ 16177-16

NAVIRAÍ POLO

**TAJ FIV DE NAVIRAÍ**

NAÇÃO DE NAVIRAÍ

**365 DE NAVIRAÍ**

NAVIRAÍ TE 10094/08

**MELISSA DA NAVIRAÍ**

D2560 DA MN

**Peso: 538 Kg • CE: 32 cm**

PMGZ	
iABCZg	DECA
<b>27,35.</b>	<b>1</b>

GENEPLUS	
IQG	TOP%
<b>IQG 31.07 - TOP 1%</b>	



**CLIQUE NA IMAGEM**



**PARA VER O VÍDEO DO LOTE**

LOTE  
**97**

INDIVIDUAL  
ANIMAL

Nelore Ceia - Cléber Tayroni

# BANDIN FIV DA CEIA

RG: CEIA 1756 • NASC.: 26/11/2022 • MACHO • 16 MESES

C8398 DA MN

**GENERAL DA MN**

C8570 DA MN

**D8306 DA MN**

C1186 DA MN

**C5648 DA MN**

C310 DA MN

REM RINÓPOLIS

**REM ALTOASTRAL**

REM TANI

**REM GRETTA**

REM QUODALA

**REM TRUSHA**

REM ROSINHA

**Peso: 569 Kg • CE: 36 cm**

PMGZ	
iABCZg	DECA
<b>20,75.</b>	<b>1</b>

GENEPLUS	
IQG	TOP%
<b>IQG 28.94 - TOP 1%</b>	



**CLIQUE NA IMAGEM**



**PARA VER O VÍDEO DO LOTE**

LOTE  
**98**

INDIVIDUAL  
ANIMAL

Nelore Ceia - Cléber Tayroni

# MALABAR FIV DA CEIA

RG: **CEIA 1787** • NASC.: **07/01/2023** • **MACHO** • 15 MESES

REM RICKET

**REM VOKOLO**

REM TAKAKA

**QUARUP BONSUCESSO**

GANGES COL.

**MAYA BONSUCESSO**

HARMONIA BONSUCESSO

QUARK COL.

**TRIUNFO FIV DO JHV**

OLIMPÍADA DO JHV

**DOCILIDADE MRA**

JERU FIV DO BRUMADO

**UMA-SEDA MRA**

MALANDRA MRA

**Peso: 532 Kg • CE: 32 cm**

PMGZ	
iABCZg	DECA
<b>14,80.</b>	<b>1</b>

GENEPLUS	
IQG	TOP%
<b>IQG 20.50 - TOP 7%</b>	



**CLIQUE NA IMAGEM**



**PARA VER O VÍDEO DO LOTE**

LOTE  
**99**

INDIVIDUAL  
ANIMAL

Nelore Ceia - Cléber Tayroni

# 1159 FRM

RG: **FFRM 1159** • NASC.: **19/12/2021** • **MACHO** • 28 MESES

ENCARTE DS

**BITELO DS**

DÁCIA DS

**1070 DA TERRA BRAVA**

PROVADOR IZ

**HARPA I FIV TERRA BRAVA**

DIACONIA COL.

ÁTMA DE NAVIRAÍ

**DONATO DE NAVIRAÍ**

BATINA DA SM

**0137-15 DO AR**

CHIVA DA NEL.

**2602-12 DO AR**

4644-07 DO AR

**Peso: 696 Kg • CE: 35 cm**

PMGZ	
iABCZg	DECA
<b>7,73.</b>	<b>3</b>

GENEPLUS	
IQG	TOP%
<b>IQG 10.62 - TOP 27%</b>	



**CLIQUE NA IMAGEM**



**PARA VER O VÍDEO DO LOTE**



LOTE  
**100**

INDIVIDUAL  
ANIMAL

Nelore Ceia - Cléber Tayroni

# NAVIRAI 21393-22

RG: **CSCN 21393** • NASC.: **26/07/2022** • **MACHO** • 20 MESES

REM SAGRES

**REM COMPUTATOR**

REM PARADOXA

**LAND ROVER DE NAVIRAI**

NAVIRAI FIV NEON

**765 FIV DE NAVIRAI**

NAVIRAI 11852-10

REM ARMADOR

**NAVIRAI ROCHA**

NAVIRAI 12423-11

**NAVIRAI 17447-18**

NAVIRAI JUMBO

**NAVIRAI 15331 FIV**

FISCALIZAÇÃO NAVIRAI

**Peso: 613 Kg • CE: 35 cm**

PMGZ	
iABCZg	DECA
<b>10,19.</b>	<b>2</b>

GENEPLUS	
IQG	TOP%
<b>IQG 18.54 - TOP 9%</b>	



**CLIQUE NA IMAGEM**



**PARA VER O VÍDEO DO LOTE**

LOTE

101

INDIVIDUAL

ANIMAL

Nelore Ceia - Cléber Tayroni

# DIGITADO DA TARLIM

RG: FTL 315 • NASC.: 15/11/2021 • MACHO • 29 MESES

MOYNE REM

REM QUISCO

MINALA REM

REM USP

RAMBO DA MN

REM RÉGIS

OLLYNA TE REM

BITELO DA SS

NASIK FIV PERBONI

LACUNA TE KUBERA

SHAKYRA FIV LUC 2L

BASCO DA SM

HASTA IDM

PRADA TE DA SABIÁ

Peso: 627 Kg • CE: 34 cm

PMGZ	
iABCZg	DECA
3,72.	5

GENEPLUS	
IQG	TOP%
IQG 3.25 - TOP 53%	



CLIQUE NA IMAGEM



PARA VER O VÍDEO DO LOTE

LOTE

102

INDIVIDUAL

ANIMAL

Nelore Ceia - Cléber Tayroni

# DOGMÁTICO DA TARLIM

RG: **FTL 343** • NASC.: **26/12/2021** • **MACHO** • 27 MESES

REM TORIXORÉU

REM ARMADOR

REM RONDA

DEFESO MAT.

BACKUP

VODCA MAT.

DUKA DA VICK

REM RICKET

REM VOPUNK

REM TAPAGEM

PLENITUDE DA QUILOMBO

PAYSANDU DE NAVIRAÍ

XAKALI 2 TE DA QUILOMBO

XAKALY 8018 RC

Peso: **620 Kg** • CE: **40 cm**

PMGZ	
iABCZg	DECA
<b>12,32.</b>	<b>1</b>

GENEPLUS	
IQG	TOP%
<b>IQG 14.07 – TOP 20%</b>	



CLIQUE NA IMAGEM



PARA VER O VÍDEO DO LOTE

LOTE

103

INDIVIDUAL

ANIMAL

Nelore Ceia - Cléber Tayroni

# REAS1070 DA RECOMEÇO

RG: REAS 1070 • NASC.: 11/07/2021 • MACHO • 33 MESES

PROVADOR IZ

LOKHAN TE DE NAVIRAÍ

TRUCADA DA SM

MOZART KA

LUSIADAS TE KA

FEMININA KA

1745 BLOGNEZA KA

MARISCO IZ

RONDEL DA BONSUCESSO

FALENA DA BONSUCESSO

2709 TERRA GRANDE

COSTUME DE NAVIRAÍ

2068 TERRA GRANDE

1248 TERRA GRANDE

Peso: 681 Kg • CE: 40 cm

PMGZ	
iABCZg	DECA
9,94.	2



CLIQUE NA IMAGEM



PARA VER O VÍDEO DO LOTE

LOTE

# 104

INDIVIDUAL

ANIMAL

Nelore Ceia - Cléber Tayroni

# REAS1332 DA RECOMEÇO

RG: REAS 1332 • NASC.: 01/11/2021 • MACHO • 29 MESES

JAMANTA DA MN

C8478 DA MN

B9342 DA MN

**D5675 DA MN**

B9707 DA MN

D2829 DA MN

C3798 DA MN

NEHRU MAT.

SHERLOCK MAT.

POLIANA MAT.

**12438 MARCA CF**

BAMBINO

8835 MARCA CF

6430 MARCA CF

**Peso: 635 Kg • CE: 39 cm**

PMGZ	
iABCZg	DECA
9,42.	2



CLIQUE NA IMAGEM



PARA VER O VÍDEO DO LOTE

LOTE

# 105

INDIVIDUAL

ANIMAL

Nelore Ceia - Cléber Tayroni

# REAS1340 DA RECOMEÇO

RG: REAS 1340 • NASC.: 03/11/2021 • MACHO • 29 MESES

REM TORIXORÉU

REM ARMADOR

REM RONDA

**B6033 FIV DA S.NICE**

AVESSO TE DA BELA

CRISTAL DA SAF

RUGA DA BONSUCESSO

NADÃ DA BONSUCESSO

IRAK BONSUCESSO

FALANGE FIV BONSUCESSO

**C4515 TG**

HANUMAN DA MAT.

8908 TG

FROLYE TG

**Peso: 666 Kg • CE: 40 cm**

PMGZ	
iABCZg	DECA
12,42.	1



CLIQUE NA IMAGEM



PARA VER O VÍDEO DO LOTE

LOTE  
**106**

INDIVIDUAL  
ANIMAL

Nelore Ceia - Cléber Tayroni

# A8479 CS

RG: **TOTOCS 8479** • NASC.: **07/02/2022** • **MACHO** • 26 MESES

JAMANTA DA MN

**DESTAQUE DS DA TRAD.**

ALVORADA DA TRAD.

**HOST DA S.LUCAS**

SOBRADO DO IZ

**AQUARELA DA SLN**

0174 DA BONSUCESSO

ADESIVO IZ

**ERROSO DO IZ**

TANDA DO IZ

**OSSATURA CS**

FALDAN JA DA FI

**IBIÚNA CS**

DANDRA CS

**Peso: 602 Kg • CE: 35 cm**

PMGZ	
iABCZg	DECA
<b>8,86.</b>	<b>3</b>

GENEPLUS	
IQG	TOP%
<b>IQG 11.63 - TOP 24%</b>	



**CLIQUE NA IMAGEM**



**PARA VER O VÍDEO DO LOTE**

LOTE  
**107**

INDIVIDUAL  
ANIMAL

Nelore Ceia - Cléber Tayroni

# COMBUR FIV DA CEIA

RG: **CEIB 38** • NASC.: **29/05/2021** • **MACHO** • 34 MESES

BALUARTE DA ESTIVA

**IRAPURU DA ESTIVA**

DONZELA DA ESTIVA

**REGISTRO DA ESTIVA**

BACHAREL DA ESTIVA

**GRAVURA DA ESTIVA**

DANÇARINA DA ESTIVA

QUERENTE DA ESTIVA

**BULDOGUE AJCF**

PÉROLA DA AJCF

**DANITA FIV OT**

VELUDO-E

**BOINA FIV AJCF**

JANGADA DA ESTIVA

**Peso: 650 Kg • CE: 39 cm**

PMGZ	
iABCZg	DECA
<b>11,05.</b>	<b>1</b>



**CLIQUE NA IMAGEM**



**PARA VER O VÍDEO DO LOTE**



LOTE

# 108

INDIVIDUAL

ANIMAL

Nelore Ceia - Cléber Tayroni

# GRANDIOSO FIV DA CEIA

RG: **CEIB 88** • NASC.: **12/07/2023** • **MACHO** • 09 MESES

UNIVALE FIV DA ESTIVA

**GUERREIRO DA ESTIVA**

QUIMERA DA ESTIVA

**JUNDU DA ESTIVA**

BARCELOS DO ACS

**ELISA FIV CARIRI**

CACHOEIRINHA

QUERENTE DA ESTIVA

**BULDOGUE AJCF**

PÉROLA DA AJCF

**EMPREITEIRO CAMPARINO**

ÁRIES FIV AJCF

**DANÇA FIV CAMPARINO**

MATRIARCA DA ESTIVA

**Peso: 285 Kg**

PMGZ	
iABCZg	DECA
<b>2,58.</b>	<b>4</b>



**CLIQUE NA IMAGEM**



**PARA VER O VÍDEO DO LOTE**

LOTE  
**109**

TRIPLO  
ANIMAIS

Nelore Ceia - Cléber Tayroni

# 03 TOUROS NELORE PINTADO

COMUM

24 MESES • PINTADO VERMELHO

**Peso (médio): 533 Kg**  
**CE (médio): 33 cm**



**CLIQUE NA IMAGEM**



**PARA VER O VÍDEO DO LOTE**

LOTE

110

INDIVIDUAL

ANIMAL

Nelore Ceia - Cléber Tayroni

# QUINTA DA CEIA

RG: CEIA 1855 • NASC.: 06/04/2023 • FÊMEA

VUBACAN DA CA

PÃO DE LÓ DA CA

MATRIZ DA STA

DUGHAL DA CA

UMAÚÁ DA CA

RILLA DA STA

POLIANA

REM QUISCO

REM USP

REM RÉGIS

19745 DE CV

OFICIAL DA SM

UBERABA FIV DE CV

RABETA FIV DE CV

Peso: 307 Kg

PMGZ	
iABCZg	DECA
6,26.	3

Repasse: SATMOR G.SALES (MFBN 7664)  
iABCZ: 26,93 • DECA: 1 | IQG 43,88 • TOP: 0,1%



CLIQUE NA IMAGEM



PARA VER O VÍDEO DO LOTE

LOTE  
**111**

INDIVIDUAL  
ANIMAL

Nelore Ceia - Cléber Tayroni

# CONDALA FIV DA CEIA

RG: **CEIA 1830** • NASC.: **07/03/2023** • **FÊMEA**

TRUCK DA ALO BRASIL

TNT

GOROTÉIA

**INVICTUS TE DA HORA**

REM TORIXORÉU

**3484 DA JHR**

2460 DA JHR

ÁTMA DE NAVIRAÍ

**DONATO DE NAVIRAÍ**

BATINA DA SM

**0137-15 DO AR**

CHIVA DA NEL.

**2602-12 DO AR**

4644-07 DO AR

**Peso: 347 Kg**

PMGZ	
iABCZg	DECA
<b>10,95.</b>	<b>2</b>

GENEPLUS	
IQG	TOP%
<b>IQG 22.01 - TOP 5%</b>	

Repasse: SATMOR G.SALES (MFBN 7664)  
iABCZ: 26,93 • DECA: 1 | IQG 43,88 • TOP: 0,1%



**CLIQUE NA IMAGEM**



**PARA VER O VÍDEO DO LOTE**

LOTE  
**112**

INDIVIDUAL  
ANIMAL

Nelore Ceia - Cléber Tayroni

# BRASA DA CEIA

RG: CEIA 1944 • NASC.: 04/10/2023 • FÊMEA

REM RICKET

REM VOKOLO

REM TAKAKA

**REM HAVARD**  
**GENÉTICA ADITIVA**

REM ARMADOR

REM EPPA

REM BORRACHA

REM QUISCO

REM USP

REM RÉGIS

**473 FIV DA EAO**

CACHIMBO DA MN

**8040 DA EAO**

OLADA DA EAO

**Peso: 296 Kg**

PMGZ	
iABCZg	DECA
<b>19,51</b>	<b>1</b>

GENEPLUS	
IQG	TOP%
<b>IQG37.90 - TOP 0,5%</b>	

Repasse: SATMOR G.SALES (MFBN 7664)  
iABCZ: 26,93 • DECA: 1 | IQG 43,88 • TOP: 0,1%



**CLIQUE NA IMAGEM**



**PARA VER O VÍDEO DO LOTE**

113

Nelore Ceia - Cléber Tayroni

**LIBONA FIV DA CEIA**

RG: CEIA 1753 • NASC.: 25/11/2022 • FÊMEA

GENERAL DA MN

REM ALTOASTRAL

**D8306 DA MN****REM GRETTA**

C5648 DA MN

REM TRUSHA

Peso: 351 Kg

PMGZ	iABCZg	DECA	GENEPLUS	IQG	TOP%
	19,61.	1		IQG 28.97 - TOP 1%	

Repass: SATMOR G.SALES (MFBN 7664)  
iABCZ: 26,93 • DECA: 1 | IQG 43,88 • TOP: 0,1%

**ÍNDIA FIV DA CEIA**

RG: CEIA 1754 • NASC.: 25/11/2022 • FÊMEA

GENERAL DA MN

REM ALTOASTRAL

**D8306 DA MN****REM GRETTA**

C5648 DA MN

REM TRUSHA

Peso: 383 Kg

PMGZ	iABCZg	DECA	GENEPLUS	IQG	TOP%
	21,29.	1		IQG 28.94 - TOP 1%	

Prenhe do SATMOR G.SALES (MFBN 7664). Previsão de parto: janeiro/2025.  
iABCZ (ventre): 22,96 • DECA: 1

**PENCA FIV DA CEIA**

RG: CEIA 1761 • NASC.: 30/11/2022 • FÊMEA

GENERAL DA MN

REM ALTOASTRAL

**D8306 DA MN****REM GRETTA**

C5648 DA MN

REM TRUSHA

Peso: 392 Kg

PMGZ	iABCZg	DECA	GENEPLUS	IQG	TOP%
	20,45.	1		IQG 28.95 - TOP 1%	

Repass: SATMOR G.SALES (MFBN 7664)  
iABCZ: 26,93 • DECA: 1 | IQG 43,88 • TOP: 0,1%



CLIQUE NA IMAGEM



PARA VER O VÍDEO DO LOTE

LOTE

114

INDIVIDUAL

ANIMAL

Nelore Ceia - Cléber Tayroni

# C905 TG

RG: VBA C 905 • NASC.: 17/10/2016 • FÊMEA

QUARK COL.

7308/04 PO PERDIZES

CORALI II PO DA NI

**ERA 1524 DA PARAGUAÇU**

MÔNACO IV TE J.GALERA

**ERA 308 DA PARAGUAÇU**

ERA 925 DA PARAGUAÇU

RAMBO DA MN

**NOSTAURO TE**

JURPILA

**B5788 TG**

TRÓPICO DA ESM.

**1102 TG**

ACARIASE TG

**Peso: 568 Kg**

PMGZ	
iABCZg	DECA
<b>17,37.</b>	<b>1</b>

Prenhe do FABULOSO FIV GUADALUPE.  
Previsão de parto: abril/2024



**CLIQUE NA IMAGEM**



**PARA VER O VÍDEO DO LOTE**

LOTE  
**115**

INDIVIDUAL  
ANIMAL

Nelore Luk

# RIMA FIV KAVARNA 1

RG: RIMA A 819 • NASC.: 14/09/2014 • FÊMEA

PAYSANDU DE NAVIRAÍ

BASCO DA SM

TAQUIRA DA SM

**KAYAK TE MAFRA**

HELÍACO DA JAVA

LIACA DA RS I

CARTAGENA DA ÔNIX

FAJARDO DA GB

BIG BEN DA S.NICE

COMPORTA DA S.NICE

**JUTAVA TE SL DA SJ**

ZEFEC ABDALA

VERDADE DO BR

SODOMA DO BR

PMGZ	
iABCZg	DECA
<b>8,75.</b>	<b>2</b>

Parida de fêmea (LUK 176) do FORD CAMPARINO desde 21/08/2023.  
iABCZ (cria): 14,72 • DECA: 1

Prenhe do JURADO FIV RG (RGM 4693). Previsão de parto: outubro/2023



CLIQUE NA IMAGEM



PARA VER O VÍDEO DO LOTE



LOTE  
**116**

INDIVIDUAL  
ANIMAL

Nelore Luk

# PARLA I FIV GVMH

RG: **GVMH 1538** • NASC.: **04/05/2018** • **FÊMEA**

PAYSANDU DE NAVIRAÍ

**BASCO DA SM**

TAQUIRA DA SM

**KAYAK TE MAFRA**

HELÍACO DA JAVA

**LIAKA DA RS I**

CARTAGENA DA ÔNIX

FAJARDO DA GB

**BIG BEN DA S.NICE**

COMPORTA DA S.NICE

**PARLA I FIV AFIN**

BITELO DA SS

**PARLA FIV AJJ**

JATANY TE AJJ

PMGZ	
iABCZg	DECA
<b>4,64.</b>	<b>4</b>

Prenhe do UZI DE NAVIRAÍ (CSCN 17572).



**CLIQUE NA IMAGEM**



**PARA VER O VÍDEO DO LOTE**

LOTE  
**117**

INDIVIDUAL  
ANIMAL

Nelore Ceia - Cléber Tayroni

# LANDIN DA CEIA

RG: **CEIA 1656** • NASC.: **19/07/2022** • **MACHO** • 21 MESES

VUBACAN DA CA

**PÃO DE LÓ DA CA**

MATRIZ DA STA

**DUGHAL DA CA**

UMAUÁ DA CA

**RILLA DA STA**

POLIANA

GUNAMU DA SC

**EGUNAMU DA STA**

JAZIDA DA CA

**RAINHA DA CA**

ERAL DA CA

**BAILARINA**

TRANSAMÉRICA

**Peso: 485 Kg • CE: 32 cm**

GENEPLUS  
MELHORES DEP'S

**ELITE – P120/ IPP / MAR**



**CLIQUE NA IMAGEM**



**PARA VER O VÍDEO DO LOTE**

LOTE  
**118**

INDIVIDUAL  
ANIMAL

Nelore Ceia - Cléber Tayroni

# ETRUSCO 7 FIV DA CEIA

RG: CEIA 1675 • NASC.: 03/08/2022 • MACHO • 20 MESES

REM VOKOLO  
**QUARUP BONSUCESSO**  
MAYA BONSUCESSO

**ETRUSCO MAT.**

TORNADO MAT.  
**BARAVAH MAT.**  
SAIHA MAT.

REM ARMADOR  
**VERNON MAT.**  
PARMA MAT.

**CATEDRAL MAT.**

NEHRU MAT.  
**AKDARA MAT.**  
NABHA FIV MAT.

**Peso: 535 Kg • CE: 32 cm**

PMGZ	
iABCZg	DECA
<b>23,26.</b>	<b>1</b>

GENEPLUS	
IQG	TOP%
<b>IQG 34.88 – TOP 0,5%</b>	



**CLIQUE NA IMAGEM**



**PARA VER O VÍDEO DO LOTE**

LOTE  
**119**

INDIVIDUAL  
ANIMAL

Nelore Ceia - Cléber Tayroni

# FRANCO DA CEIA

RG: **CEIA 1639** • NASC.: **16/05/2022** • **MACHO** • 23 MESES

NEHRU MAT. ▾

**SHERLOCK MAT.**

POLIANA MAT. ▾

**ASTRAL DA VICK**

JHARU DA MAT. ▾

**DUKA DA VICK**

ÁUSTRIA FIV GOPALA ▾

▾ RAMBO DA MN

**JEWEL FIV COL.**

▾ DENGOSINHA COL.

**BROA DA CEIA**

▾ INFALÍVEL DA AA

**RENDHA DA PAINEIRA**

▾ MYNE DA PAINEIRA

**Peso: 626 Kg • CE: 36 cm**

PMGZ	
iABCZg	DECA
<b>7,87.</b>	<b>2</b>

GENEPLUS	
IQG	TOP%
<b>IQG 14.66– TOP 16%</b>	



**CLIQUE NA IMAGEM**



**PARA VER O VÍDEO DO LOTE**

LOTE

120

INDIVIDUAL

ANIMAL

Nelore Ceia - Cléber Tayroni

# ETRUSCO 11 FIV DA CEIA

RG: CEIA 1679 • NASC.: 04/08/2022 • MACHO • 20 MESES

REM VOKOLO

QUARUP BONSUCESSO

MAYA BONSUCESSO

ETRUSCO MAT.

TORNADO MAT.

BARAVAH MAT.

SAIHA MAT.

RASTAN MAT.

AVALON MAT.

NOITADA MAT.

DANISSE MAT.

SAIGON MAT.

ANGORAH MAT.

THAIZA MAT.

**Peso: 550 Kg • CE: 35 cm**

PMGZ	
iABCZg	DECA
23,11.	1

GENEPLUS	
IQG	TOP%
IQG 34.07 – TOP 0,5%	



CLIQUE NA IMAGEM



PARA VER O VÍDEO DO LOTE

LOTE  
**121**

INDIVIDUAL  
ANIMAL

Nelore Ceia - Cléber Tayroni

# ETRUSCO 14 FIV DA CEIA

RG: CEIA 1684 • NASC.: 08/08/2022 • MACHO • 20 MESES

REM VOKOLO  
**QUARUP BONSUCESSO**  
MAYA BONSUCESSO

**ETRUSCO MAT.**

TORNADO MAT.  
**BARAVAH MAT.**  
SAIHA MAT.

REM QUISCO  
**REM TORIXORÉU**  
REM PIROGA TE

**ACÁCIA MAT.**

QUARK COL.  
**ROXANNE MAT.**  
JAVANESA DA MAT.

**Peso: 571 Kg • CE: 32 cm**

PMGZ	
iABCZg	DECA
<b>25,63.</b>	<b>1</b>

GENEPLUS	
IQG	TOP%
<b>IQG 36.00 – TOP 0,5%</b>	



**CLIQUE NA IMAGEM**



**PARA VER O VÍDEO DO LOTE**

LOTE  
**122**

**D U P L O**  
A N I M A I S

Nelore Ceia - Cléber Tayroni

## ETRUSCO 9 FIV DA CEIA

RG: CEIA 1677 • NASC.: 03/08/2022 • MACHO • 20 MESES

REM VOKOLO  
**QUARUP BONSUCESSO**

MAYA BONSUCESSO

**ETRUSCO MAT.**

TORNADO MAT.

**BARAVAH MAT.**

SAIHA MAT.

RASTAN MAT.

**AVALON MAT.**

NOITADA MAT.

**DANISSE MAT.**

SAIGON MAT.

**ANGORAH MAT.**

THAIZA MAT.

**Peso: 521 Kg • CE: 37 cm**

PMGZ	
iABCZg	DECA
19,95.	1

GENEPLUS	
IQG	TOP%
IQG 30.61	TOP 1%

## BOTUR FIV DA CEIA

RG: CEIA 1710 • NASC.: 17/09/2022 • MACHO • 19 MESES

REM RICKET

**REM UPONIC**

REM SAROMA

**REM CALDONEGRO**

PROVADOR IZ

**REM SABEEHAH**

REM OGMAR TE

BIG DO BJ

**LOGAN DA DI GENIO**

GAVINA DA DI GENIO

**URSULINA DA VRJO**

INSPETOR TE DA VRJO

**PAZANA DA VRJO**

ISABELLE DA VRJO

**Peso: 508 Kg • CE: 35 cm**

PMGZ	
iABCZg	DECA
19,48.	1

GENEPLUS	
IQG	TOP%
IQG 27.79	TOP 2%

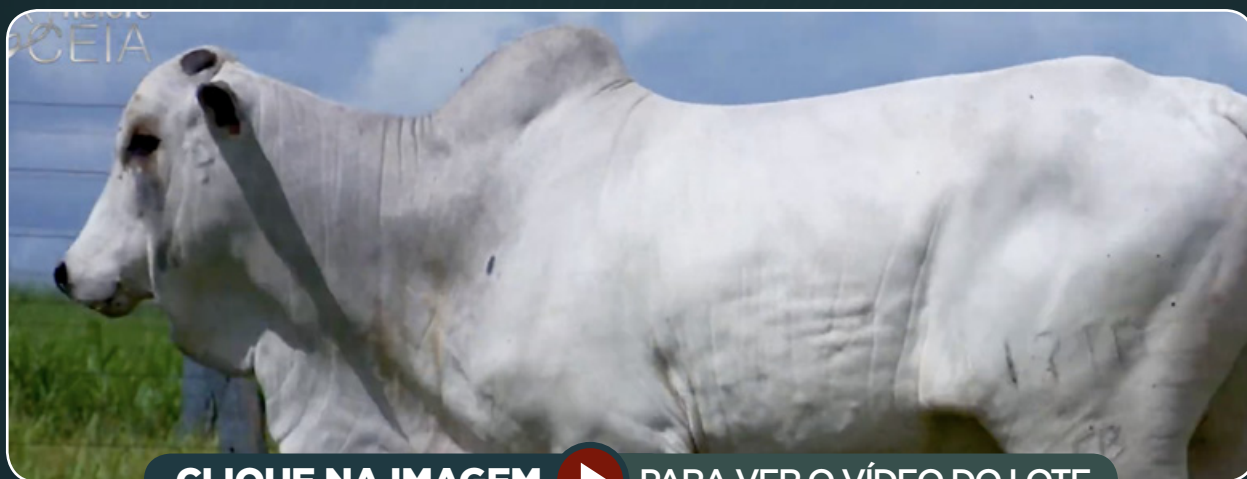

**CLIQUE NA IMAGEM**



**PARA VER O VÍDEO DO LOTE**

LOTE  
**123**

INDIVIDUAL  
ANIMAL

Nelore Ceia - Cléber Tayroni

# BELOTO DA CEIA

RG: **CEIA 1795** • NASC.: **11/01/2023** • **MACHO** • 15 MESES

REM RICKET

**REM VOKOLO**

REM TAKAKA

**REM HAVARD**  
**GENÉTICA ADITIVA**

REM ARMADOR

**REM EPPA**

REM BORRACHA

B8734 DA MN

**GANGES COL.**

DENGOSINHA COL.

**4362 DO JAL**

HOPUR TE DO JAL

**NONA TE DO JAL**

GIRLA TE DO JAL

**Peso: 500 Kg • CE: 34 cm**

PMGZ	
iABCZg	DECA
<b>21,56.</b>	<b>1</b>

GENEPLUS	
IQG	TOP%
<b>IQG 33.02 - TOP 0,5%</b>	



**CLIQUE NA IMAGEM**



**PARA VER O VÍDEO DO LOTE**



LOTE  
**124**

INDIVIDUAL  
ANIMAL

Nelore Ceia - Cléber Tayroni

# ENDELA FIV DA CEIA

RG: **CEIB 22** • NASC.: **26/09/2020** • **FÊMEA**

UTOPANO-E

UNIVALE FIV DA ESTIVA

PAOLA FIV DA ESTIVA

**GUERREIRO DA ESTIVA**

FAMOSO DA ESTIVA

QUIMERA DA ESTIVA

CALIGRAFIA DA ESTIVA

QUERENTE DA ESTIVA

BULDOGUE AJCF

PÉROLA DA AJCF

**EMPREITEIRO CAMPARINO**

ÁRIES FIV AJCF

DANÇA FIV CAMPARINO

MATRIARCA DA ESTIVA

**Peso: 500 Kg**

PMGZ	
iABCZg	DECA
<b>5,35</b>	<b>3</b>

Parida de macho (CEIB 95) do JAVIS DA ESTIVA desde 11/11/2023.  
Peso (cria): 160 Kg | iABCZ (cria): 9,17 • DECA: 2

Inseminada do RADESH (JJFS 463) (15/02/2024).  
Repasse: CEIB38



**CLIQUE NA IMAGEM**



**PARA VER O VÍDEO DO LOTE**

S  
E  
M  
E  
N

LOTE  
**10000**

PACOTE DE  
S Ê M E N

Nelore Ceia - Cleber Tayroni

# REM HAVARD GENÉTICA ADITIVA

RG: **REM 10436** • NASC.: **21/11/2018** • **MACHO**

QUARK COL. ▾

**REM RICKET**

NONA ▾

**REM VOKOLO**

REM ONERALDO ▾

**REM TAKAKA**

REM PORTAL TE ▾

▾ REM TORIXORÉU

**REM ARMADOR**

▾ REM RONDA

**REM EPPA**

▾ REM UPONIC

**REM BORRACHA**

▾ REM TARLAGADA

PACOTE 100 DOSES

**R\$ 31,40/DOSE**



BETTER COWS > BETTER LIFE



**CLIQUE NA IMAGEM**



**PARA VER O VÍDEO DO LOTE**

SEMENTES

LOTE  
**10001**

PACOTE DE  
S Ê M E N

Nelore Ceia - Cleber Tayroni

# FRUTEIRO MAT.

RG: **RDM A 4599** • NASC.: **23/09/2020** • **MACHO**

MANDARIN MAT.

**VELERO MAT.**

RUANDA MAT.

**CONAN MAT.**

SHERLOCK MAT.

**ADUANA MAT.**

TERENA MAT.

REM TORIXORÉU

**TORNADO MAT.**

NADJA FIV MAT.

**BARAVAH MAT.**

BACANA DA MN

**SAHIA MAT.**

MÁFIA MAT.

PACOTE 100 DOSES

**R\$ 33,00/DOSE**

 **Alta**



**CLIQUE NA IMAGEM**



**PARA VER O VÍDEO DO LOTE**

S  
E  
M  
E  
N

LOTE

10002

PACOTE DE  
S Ê M E N

Nelore Ceia - Cleber Tayroni

# HACKER FIV CAMPARINO

RG: JHVM 21023 • NASC.: 23/09/2020 • MACHO

REM ARMADOR

REM DIABLU

REM VETH

**GUAPO FIV CAMPARINO**

CAMPEÃO DA MN

**JHVM 12772 FIV CAMPARINO**

TRIVELA DO JHV

ZEFEC ABDALA

QUARK COL.

BNUVA DA COL.

**JHVM 11330 FIV CAMPARINO**

GANDHI PO DA NI

**TOALHA FIV DO JHV**

FIGA TE DE NAVIRAÍ

PACOTE 100 DOSES

R\$ 25,00/DOSE



CLIQUE NA IMAGEM



PARA VER O VÍDEO DO LOTE

S  
E  
M  
E  
N

LOTE

10003

PACOTE DE  
S Ê M E N

Nelore Ceia - Cleber Tayroni

# REM JAGUARI GENÉTICA ADITIVA

RG: REMC A 3424 • NASC.: 03/08/2020 • MACHO

REM RICKET

REM VOKOLO

REM TAKAKA

**REM GRANITO  
GENÉTICA ADITIVA**

B9707 DA MN

REM SÁTIRA

REM QUADRA TURA TE

JAYAMU DA MAT.

REM THURAN

REM QUERLOUSA

**REM BACARÉ**

PROVADOR IZ

REM SABEEHAH

REM OGMAR TE

PACOTE 100 DOSES

R\$ 29,00/DOSE

 Alta



CLIQUE NA IMAGEM



PARA VER O VÍDEO DO LOTE

SEMENTES

LOTE

10004

PACOTE DE  
SÊMEN

Nelore Ceia - Cleber Tayroni

# LÍDER FIV RG

RG: RGM 5631 • NASC.: 24/12/2018 • MACHO

BITELO DS

ÉPICO RG

ACIMA RG

**HISTÓRICO RG**

VENCIUS RG

**3186 RG**

BADALADA RG

REM QUISCO

REM USP

REM RÉGIS

**4030 RG**

VENCIUS RG

**3345 FIV RG**

AMOROSA RG

PACOTE 100 DOSES

R\$ 36,00/DOSE



CLIQUE NA IMAGEM



PARA VER O VÍDEO DO LOTE

SEMENTE

LOTE  
**10005**

PACOTE DE  
SÊMEN

Nelore Ceia - Cleber Tayroni

# MÁXIMO FIV RG

RG: **RGM 6028** • NASC.: **11/10/2019** • **FÊMEA**

REM TORIXORÉU

**REM ARMADOR**

REM RONDA

**IMPACTO FIV RG**

VENCIUS RG

**3616 RG**

ZAIDA RG

BITELO DS

**ÉPICO RG**

ACIMA RG

**4085 FIV RG**

PACOTE RG

**ALFA RG**

MEDALHA IX TE RG

PACOTE 100 DOSES

**R\$ 40,00/DOSE**



**CLIQUE NA IMAGEM**



**PARA VER O VÍDEO DO LOTE**

SEMENTES

LOTE

10006

PACOTE DE  
SÊMEN

Nelore Ceia - Cleber Tayroni

# LENDÁRIO RG

RG: RGM 5269 • NASC.: 13/09/2018 • MACHO

BITELO DS

ÉPICO RG

ACIMA RG

**HISTÓRICO RG**

VENCIUS RG

3186 RG

BADALADA RG

REM TORIXORÉU

RASTAN MAT.

HATIK DA MAT.

**4313 RG**

VENCIUS RG

CIGARRA RG

XUKRA RG

PACOTE 100 DOSES

R\$ 31,00/DOSE

 Alta



CLIQUE NA IMAGEM



PARA VER O VÍDEO DO LOTE



SEMENTES

LOTE  
**10007**

PACOTE DE  
S Ê M E N

Nelore Ceia - Cleber Tayroni

# DUGHAL DA CA

RG: **HCA 6044** • NASC.: **10/08/2018** • **MACHO**

SUGAN DA CA

VUBACAN DA CA

CARAÍBA DA CA

**PÃO DE LÓ DA CA**

ASTECA STA ALAÍDE

**MATRIZ DA STA**

ATITUDE

VASTIDÃO DA RV

UMAUÁ DA CA

ALÍNEA DA CA

**RILLA DA STA**

**POLIANA**

PACOTE 100 DOSES

R\$ 25,00/DOSE



CLIQUE NA IMAGEM



PARA VER O VÍDEO DO LOTE

SEMENTE

LOTE

10008

PACOTE DE  
SÊMEN

Nelore Ceia - Cleber Tayroni

# LICOR GC DA SL

RG: **GSCA 1449** • NASC.: **03/02/2020** • **MACHO**

VOLTAIRE TE JR DA RS

**OFICIAL DA SM**

GRAVADORA DA SM

**VENCIUS RG**

PACOTE RG

**SINFONIA RG**

LEGENDA RG

PEIXXE DA CAFÉ

**HOLTER L.CANÇADO**

TESOURA DA CAFÉ

**ENGUIA GC DA SL**

ACAUÃ DA SJ

**ESTHER L.CANÇADO**

NAMPALA DA CAFÉ

PACOTE 100 DOSES

**R\$ 58,00/DOSE**



**CLIQUE NA IMAGEM**



**PARA VER O VÍDEO DO LOTE**

SEMENTE

LOTE

10009

PACOTE DE  
SÊMEN

Nelore Ceia - Cleber Tayroni

# RAMOR G.SALES

RG: MFBS 182 • NASC.: 23/01/2020 • MACHO

XEXÉU DA ESTIVA

FAMOSO DA ESTIVA

ABA DA ESTIVA

**QUERENTE DA ESTIVA**

BEM-AMADO DA ESTIVA

HERESIA DA ESTIVA

ZAGA DA ESTIVA

BALUARTE DA ESTIVA

ÍNDIO DA ESTIVA

TANGA DA ESTIVA

**CINDERELA G.SALES**

VOCALIZO

AMETISTA DOS BORGES

BLINDAGEM

PACOTE 100 DOSES

R\$ 25,00/DOSE



CLIQUE NA IMAGEM



PARA VER O VÍDEO DO LOTE

LOTE  
**1.001**

INDIVIDUAL  
ANIMAL

Nelore Ceia - Cléber Tayroni

# MULA

9 ANOS • PELO DE RATO



**CLIQUE NA IMAGEM**



**PARA VER O VÍDEO DO LOTE**

LOTE  
**1.002**

INDIVIDUAL  
ANIMAL

Nelore Ceia - Cléber Tayroni

# ÉGUA CRIOULA 3/4

NÚMERO: 59 • RUANA

PRENHE DE CUIUDO 3/4 CRIOULO



**CLIQUE NA IMAGEM**



**PARA VER O VÍDEO DO LOTE**

LOTE  
**1.003**

INDIVIDUAL  
ANIMAL

Nelore Ceia - Cléber Tayroni

# CARNEIRO REPRODUTOR SUFFOLK

CARA PRETA



CLIQUE NA IMAGEM



PARA VER O VÍDEO DO LOTE

LOTE  
**1.004**

INDIVIDUAL  
ANIMAL

Nelore Ceia - Cléber Tayroni

# 20 OVELHAS SUFFOLK



**CLIQUE NA IMAGEM**



**PARA VER O VÍDEO DO LOTE**



CANALIS  
197 E 697  
CANAL  
166  
CANAL  
591  
& PARABÓLICA  
(DIGITAL E ANALÓGICA)

**20/ABRIL**  
**SÁBADO • 12h**

\* HORÁRIO DE BRASÍLIA/DF

**LEILÃO VIRTUAL**

# nelore SCEIA

2024

**60 TOUROS JOVENS,  
70 BEZERRAS E NOVILHAS,  
30 VACAS PARIDAS E/OU PRENHES**

ALÉM DA OFERTA ESPECIAL DE 01 MULA DE PATRÃO  
01 ÉGUA, 01 BODE E OVELHAS SUFFOLK

CONDIÇÃO DE PAGAMENTO

**36 PARCELAS**  
(2+2+2+30 PARCELAS)

REALIZAÇÃO:



LEILOEIRA:



43 3373.7077

TRANSMISSÃO:



RETRANSMISSÃO: .....



ASSESSORIA: .....



67 99911.1102



67 99944.1382

VÍDEOS:



67 98143.0131

AGÊNCIA:



67 2525.7185