

ETAPA FÊMEAS



CANAL RURAL

22 E 23 DE ABRIL • 20h
SEGUNDA E TERÇA

* HORÁRIO DE BRASÍLIA/DF

LEILÃO VIRTUAL

RAI

AGRONEGÓCIOS



ETAPA FÊMEAS

CATÁLOGO VIRTUAL

22 DE ABRIL • 20h

22 E 23 DE ABRIL • 20h
SEGUNDA E TERÇA
* HORÁRIO DE BRASÍLIA/DF

LEILÃO VIRTUAL

PAI

AGRONEGÓCIOS



22 DE ABRIL
SEGUNDA • 20h

100 FÊMEAS
NELORE PO

MATRIZES PARIDAS, MATRIZES,
NOVILHAS PRENHAS E BEZERRAS

23 DE ABRIL
TERÇA • 20h

40 MACHOS
NELORE PO

JOVENS REPRODUTORES
NELORE P.O.

CONDIÇÃO DE PAGAMENTO

30 PARCELAS
(2+2+2+2+2+20 PARCELAS)

12% DE DESCONTO PARA PAGAMENTO À VISTA

REALIZAÇÃO:



LEILOEIRA:



43 3373.7077

TRANSMISSÃO:



RETRANSMISSÃO:



ASSESSORIA:



67 99909.3938

LEILÃO OFICIAL



ANIMAIS AVALIADOS





CANAL **RURAL**

COMO ASSISTIR



CANAL **185**



CANAL **164**



CANAL **179**

PARABÓLICA

CANAL RURAL NA PARABÓLICA ANALÓGICA:
BANDA C NA STAR ONE D2

CANAL RURAL NA PARABÓLICA DIGITAL:
STAR ONE D2

RETRANSMISSÃO:
ON-LINE



LANCE **RURAL**

www.lancerural.com.br



REMATE
WEB

www.remateweb.com

Pai Agronegócios

GARIA

RG: PAIA 754 • NASC.: 25/10/2020 • FÊMEA

TRUCK DA ALO BRASIL

MUTRECO FVC

RALAWA RMVC

TORNADO FIV FVC

REM USP

MADRE FVC

GAIVOTA FVC

BACKUP

MÉRITO FIV VYDA

GRAPA TE DE NAVIRAÍ

JORDANA

LUZEU TE

BRIGIDA

MADONA TE

Peso: 481 Kg
iABCZ: 11,51 • DECA: 2Parida de macho (PAIA 1012) do URI DE NAVIRAÍ desde 18/11/2023.
Peso (cria): 175 Kg | iABCZ (cria): 12,72 • DECA: 1Prenhe do URI DE NAVIRAÍ (18/01/2024).
iABCZ (ventre): 12,72 • DECA: 1

Pai Agronegócios

HAMOLA

RG: PAIA 708 • NASC.: 14/01/2020 • FÊMEA

REM QUISCO

REM TORIXORÉU

REM PIROGA TE

REM ARMADOR

NOTURNO

REM RONDA

FIMA

RANCHI IPÊ OURO

HOCK TE BM DA FC

TAMYA BM DA FC

LIGA

BITELO DA SS

CONCESSÃO

ABANDONADA

Peso: 469 Kg
iABCZ: 14,14 • DECA: 1Parida de macho (PAIA 1024) do FORD FIV CAMPARINO desde 29/12/2023.
Peso (cria): 134 Kg | iABCZ (cria): 20,4 • DECA: 1Prenhe do BRUTO DE NAV. (07/03/2024).
iABCZ (ventre): 22,13 • DECA: 1

Pai Agronegócios

TIKARA

RG: PAIA 537 • NASC.: 25/08/2018 • FÊMEA

RAMBO DA MN

AVESSO TE DA BELA

JURADA DA BONSUCESSO

HAMLET DA BELA

NAFITIL DA BUNSUCESSO

ELEGIA DA BELA

RUGA DA BONSUCESSO

XANGO COL.

KACHARI DO PAREDÃO

BAMBINELA ARAGUANEY

BOLÍVIA

JANA JUR DO ARROIO

ARGILA

UNIDADE

Peso: 554 Kg
iABCZ: 7,5 • DECA: 3Parida de macho (PAIA 996) do URI DE NAVIRAÍ desde 12/10/2023.
Peso (cria): 217 Kg | iABCZ (cria): 10,71 • DECA: 2Prenhe do 7044 PO DA VC (07/03/2024).
iABCZ (ventre): 14,49 • DECA: 1

Pai Agronegócios

GARETTI INDY GR

RG: GRP 4334 • NASC.: 22/10/2020 • FÊMEA

GABINETE IZ

BACKUP

AMAGDALA

B2887 DA S.NICE

BITELO DS

CAMISA DA S.NICE

ENCOSTA DA S.NICE

C8398 DA MN

CORONEL DA MN

C8981 DA MN

LUDITA INDY GR

TANGER DA FORT.VR

GRAJAÚ INDY GR

RAILA DA ZEB.VR TE

Peso: 530 Kg
iABCZ: 12,15 • DECA: 1Parida de macho (GRP 4707) do FORD CAMPARINO desde 21/11/2023.
Peso (cria): 166 Kg | iABCZ (cria): 19,41 • DECA: 1Prenhe do FORD CAMPARINO (18/01/2024).
iABCZ (ventre): 19,41 • DECA: 1

Pai Agronegócios

UBANANUCU

RG: PAIA 548 • NASC.: 30/09/2018 • FÊMEA

NEHRU MAT.

SHERLOCK MAT.

POLIANA MAT.

LEROY SINO

REM TORIXORÉU

TENGA MAT.

LENKA FIV MAT.

AGASALHO DA ZEB.VR

ESTADO

MARIMBA

MAGNÓLIA

IDEON DO ARROIO

GRINALDA

URNA

Peso: 596 Kg
iABCZ: 7,43 • DECA: 3Parida de fêmea (PAIA 986) DO FORD FIV CAMPARINO desde 15/09/2023.
Peso (cria): 252 Kg | iABCZ (cria): 16,97 • DECA: 1Inseminada do BARU DE NAVIRAÍ (29/04/2024).
iABCZ (ventre): 17,39 • DECA: 1

Pai Agronegócios

DÁDIVA

RG: PAIA 643 • NASC.: 01/10/2019 • FÊMEA

JANGO DA MAT. ↵

NEHRU MAT.

LOUVEIRA MAT. ↵

SHERLOCK MAT.

LUGANO MAT. ↵

POLIANA MAT.

MERIDA FIV MAT. ↵

TROVÃO TE DE NAVIRAÍ

CINTURÃO FIV DE NAVIRAÍ

SARAIVA TE DE NAVIRAÍ

MAGNÍFICA

EDHANK TE BM DA FC

EMBAIXADA

COMPANHIA TE

Peso: 492 Kg
iABCZ: 7,92 • DECA: 3Parida de macho (PAIA 988) do FORD FIV CAMPARINO desde 18/09/2023.
Peso (cria): 201 Kg | iABCZ (cria): 17,17 • DECA: 1Prenhe do HAZO CAMPARINO (11/11/2023).
iABCZ (ventre): 14,45 • DECA: 1**EDA SANTA**

RG: PAIA 665 • NASC.: 03/11/2019 • FÊMEA

JANGO DA MAT. ↵

NEHRU MAT.

LOUVEIRA MAT. ↵

SHERLOCK MAT.

LUGANO MAT. ↵

POLIANA MAT.

MERIDA FIV MAT. ↵

BITELO DA SS

DIPLOMATA TE DA RFA

RIYASA II TE SANTRI

LALAU

ESTADO

PASSIVA

CATARATA

Peso: 475 Kg
iABCZ: 7,54 • DECA: 3Parida de macho (PAIA 1039) do UZI DE NAVIRAÍ desde 16/12/2023.
Peso (cria): 179 Kg | iABCZ (cria): 14,93 • DECA: 1Prenhe do BARU DE NAVIRAÍ (18/01/2024).
iABCZ (ventre): 17,45 • DECA: 1

Pai Agronegócios

HERAVA INDY GRRG: **GRP 4282** • NASC.: **12/02/2020** • FÊMEA

B4853 DA MN

C8398 DA MN

C1480 DA MN

CORONEL DA MN

MANH 02 DA MN

C8981 DA MN

B8504 DA MN

BASCO DA SM

LÍDER FIV INDY GR

FADA TE

ERUDINE INDY GR

TANGER DA FORT.VR

GRAJAÚ INDY GR

RAILA DA ZEB.VR TE

Peso: 538 KgParida de macho (PAIA 1029) do FORD CAMPARINO desde 09/01/2024.
Peso (cria): 176 Kg | iABCZ (cria): 14,91 • DECA: 1Prenhe do BARU DE NAVIRAÍ (07/03/2024).
iABCZ (ventre): 15,26 • DECA: 1**HILARY**RG: **PAIA 407** • NASC.: **12/01/2017** • FÊMEA

B8951 DA MN

JAMANTA DA MN

B9370 DA MN

ORVIETO FIV INTEGRAL

1646 DA MN

KNUST FIV INTEGRAL

ELECTRA TE BPF

BITELO DA SS

INRITI DA TERLEY

VAGALUME B.CORREIA

MALVA

PANAGPUR AL DA PAUL.

EUROPÉIA TE

LICENÇA

Peso: 604 KgParida de macho (PAIA 1017) do UZI DE NAVIRAÍ desde 15/12/2023.
Peso (cria): 159 Kg | iABCZ (cria): 13,97 • DECA: 1Inseminada do HAZO CAMPARINO (29/04/2024).
iABCZ (ventre): 13,3 • DECA: 1

Pai Agronegócios

GAENA INDY GRRG: **GRP 4314** • NASC.: **01/10/2020** • FÊMEA

REM TORIXORÉU

REM ARMADOR

REM RONDA

REM DULLDOG

REM RICKET

REM URIRI

REM SIRIRI

AMUK TE DO PAREDÃO

GULLAK DO PAREDÃO

FIGURAÇÃO

GALLIA INDY GR

EDITAL JY

MAGNÓLIA INDY GR

CILAR TE INDY GR

Peso: 538 Kg
iABCZ: 9,87 • DECA: 2Parida de macho (GRP 4713) do RGM 6410 desde 29/01/2024.
Peso (cria): 115 Kg | iABCZ (cria): 15,68 • DECA: 1Prenhe do 7044 PO DA VC (07/03/2024).
iABCZ (ventre): 15,68 • DECA: 1**KALINKA INDY GR**RG: **GRP 4389** • NASC.: **15/01/2021** • FÊMEA

CAMPEÃO DA MN

ASTRO TE DA HORA

CERTEIRA DA HORA

2830 DA HORA

TRUCK DA ALO BRASIL

3092 DA JHR

2421 DA JHR

REM QUISCO

REM USP

REM RÉGIS

MOPA

EDITAL JY

MAGNÓLIA INDY GR

CILAR TE INDY GR

Peso: 456 Kg
iABCZ: 11,81 • DECA: 2Parida de macho (GRP 4721) do COMBOIO FIV S.NICE desde 09/02/2024.
Peso (cria): 123 Kg | iABCZ (cria): 17,5 • DECA: 1Inseminada do HAZO CAMPARINO (29/04/2024).
iABCZ (ventre): 13,39 • DECA: 1

Pai Agronegócios

CABBY

RG: PAIA 635 • NASC.: 07/09/2019 • FÊMEA

REM TORIXORÉU

REM ARMADOR

REM RONDA

REM F22 FIV

BACKUP

REM VOTUPORANGA

REM RALI

ENLEVO DA MORUNGABA

FRICKS SJ COCAL

TEKA DA BALUARTE

AGRESTINA

IDEON DO ARROIO

GRINALDA

URNA

Peso: 485 Kg
iABCZ: 8,4 • DECA: 3Parida de fêmea (PAIA 1020) do UZI DE NAVIRAÍ desde 01/12/2023.
Peso (cria): 167 Kg | iABCZ (cria): 15,36 • DECA: 1Prenhe do HAZO CAMPARINO (07/03/2024).
iABCZ (ventre): 14,69 • DECA: 1**YONARA**

RG: PAIA 590 • NASC.: 11/12/2018 • FÊMEA

GENÉTICO

NADÃ DA BONSUCESSO

HAZY DA BONSUCESSO

IRAK BONSUCESSO

1646 DA MN

FALANGE FIV BONSUCESSO

MANDALA DA BONSUCESSO

BASCO DA SM

LUZEU TE

ATENAS

FAGURA

RANCHI IPÊ OURO

RAINHA

LILÁS

Peso: 478 Kg

Parida de fêmea (PAIA 995) do URI DE NAVIRAÍ desde 12/10/2023.
Peso (cria): 184 Kg | iABCZ (cria): 6,24 • DECA: 3Inseminada do HAZO CAMPARINO (29/04/2024).
iABCZ (ventre): 9,76 • DECA: 2

Pai Agronegócios

LUDITA INDY GRRG: **GRP 3186** • NASC.: **17/10/2017** • FÊMEA

B4853 DA MN

C8398 DA MN

C1480 DA MN

CORONEL DA MN

MANH 02 DA MN

C8981 DA MN

B8504 DA MN

REGENTE DA E.PRETO

TANGER DA FORT.VR

NATA DA FORT.VR

GRAJAU INDY GR

BHAJOL POI DA ZEB.VR

RAILA DA ZEB.VR TE

INAJA DA ZEB.VR

Peso: 578 KgParida de fêmea (PAIA 1011) do URI DE NAVIRAÍ desde 06/11/2023.
Peso (cria): 181 Kg | iABCZ (cria): 9,91 • DECA: 2Prenhe do BARU DE NAVIRAÍ (07/03/2024).
iABCZ (ventre): 16,63 • DECA: 1**UNI INDY GR**RG: **GRP 4094** • NASC.: **02/09/2018** • FÊMEA

RAMBO DA MN

AVESSO TE DA BELA

JURADA DA BONSUCESSO

HAMLET DA BELA

NAFITIL DA BONSUCESSO

ELEGIA DA BELA

RUGA DA BONSUCESSO

B8951 DA MN

JAMANTA DA MN

B9370 DA MN

DRICA INDY GR

BIG BEN DA S.NICE

LUCIARA TE BM DA FC

EZYWANNA BM DA FC

Peso: 602 Kg
iABCZ: 11,16 • DECA: 2Parida de fêmea (GRP 4711) do LENDARIO RG desde 29/01/2024.
Peso (cria): 106 Kg | iABCZ (cria): 14,33 • DECA: 1Inseminada do BARU DE NAVIRAÍ (29/04/2024).
iABCZ (ventre): 19,26 • DECA: 1

Pai Agronegócios

JANIRERG: **GRPL 1439** • NASC.: **06/12/2020** • FÊMEA

B8734 DA MN

GANGES COL.

DENGOSINHA COL.

COLOR DE CV

DADO DA SM

ARARICA DE CV

TEREZÓPOLIS DE CV

SAMARITANO CAMPARINO

APACHE CAMPARINO

MOQUECA DO JHV

LICE

45

Peso: 508 Kg
iABCZ: 11,69 • DECA: 2Parida de fêmea (GRPL 1953) do FORD FIV CAMPARINO desde 09/02/2024.
Peso (cria): 83 Kg | iABCZ (cria): 19,18 • DECA: 1Prenhe do BARU DE NAVIRAÍ (07/03/2024).
iABCZ (ventre): 19,52 • DECA: 1**JOELFA**RG: **GRPL 1432** • NASC.: **12/12/2020** • FÊMEA

REM QUISCO

REM USP

REM RÉGIS

DESTEMIDO FIV OB

RESIGNADO OB

CIFA OB

FONTE OB

SAMARITANO CAMPARINO

APACHE CAMPARINO

MOQUECA DO JHV

IAPEDAU

56

Peso: 450 Kg
iABCZ: 11,67 • DECA: 2Parida de fêmea (GRPL 1925) do FORD FIV CAMPARINO desde 29/01/2024.
Peso (cria): 131 Kg | iABCZ (cria): 19,16 • DECA: 1Prenhe do BARU DE NAVIRAÍ (07/03/2024).
iABCZ (ventre): 19,52 • DECA: 1

Pai Agronegócios

FEMONA

RG: PAIA 725 • NASC.: 15/09/2020 • FÊMEA

B8734 DA MN

GANGES COL.

DENGOSINHA COL.

GARIMPEIRO DA AT

URAPURU DA AT

INSPIRAÇÃO DA AT

MUKESH FIV COL.

DIRIGÍVEL COL.

GAIMACA COL.

DITAME COL.

DROMA

JERU FIV DO BRUMADO

JANAÍNA DA UNIMAR

CAMARY MONTE VERDE

Peso: 516 KgParida de fêmea (PAIA 1025) do UZI DE NAVIRAÍ desde 01/12/2023.
Peso (cria): 151 Kg | iABCZ (cria): 45396 • DECA: 1Inseminada do HAZO CAMPARINO (29/04/2024).
iABCZ (ventre): 13,37 • DECA: 1**GENE INDY GR**

RG: GRP 4316 • NASC.: 01/10/2020 • FÊMEA

BITELO DS

ÉPICO RG

ACIMA RG

JAMANTA DA MN

ORVIETO FIV INTEGRAL

KNUST FIV INTEGRAL

HISTÓRICO RG

VENCIOUS RG

3186 RG

BADALADA RG

HELOÍSA INDY GR

VINHATICO REF

ISHARI

DALIZE ONG GR

Peso: 516 KgParida de fêmea (GRP 4705) do FORD CAMPARINO desde 06/11/2023.
Peso (cria): 175 Kg | iABCZ (cria): 16,13 • DECA: 1Prenhe do FORD CAMPARINO (18/01/2024).
iABCZ (ventre): 16,13 • DECA: 1

Pai Agronegócios

GUARU

RG: PAIA 747 • NASC.: 17/10/2020 • FÊMEA

HUNO DA MN

CAMPEÃO DA MN

D1342 DA MN

CIFRÃO FVC

PLAYBOY MAT.

HORDA FVC

RABDA RMVC

AMUK TE DO PAREDÃO

GULLAK DO PAREDÃO

FIGURAÇÃO

PAILA

DIPLOMATA TE DA RFA

JUTA

CLAREZA TE

Peso: 434 Kg
iABCZ: 6,38 • DECA: 3Parida de fêmea (PAIA 1046) do FORD CAMPARINO desde 09/02/2024.
Peso (cria): 95 Kg | iABCZ (cria): 16,52 • DECA: 1Inseminada do HAZO CAMPARINO (29/04/2024).
iABCZ (ventre): 13,68 • DECA: 1**HELEN**

RG: PAIA 771 • NASC.: 24/11/2020 • FÊMEA

HUNO DA MN

CAMPEÃO DA MN

D1342 DA MN

CIFRÃO FVC

PLAYBOY MAT.

HORDA FVC

RABDA RMVC

URAPURU DA AT

DOMER INDY GR

LUXUOSA FIV UNIMAR

LUNA

LUZEU TE

DOKS

BOEMIA

Peso: 451 KgParida de fêmea (PAIA 990) do COMBOIO FIV S.NICE desde 30/09/2023.
Peso (cria): 172 Kg | iABCZ (cria): 14,08 • DECA: 1Inseminada do BARU DE NAVIRAÍ (29/04/2024).
iABCZ (ventre): 16,17 • DECA: 1

Pai Agronegócios

ESTRONDA

RG: PAIA 207 • NASC.: 06/02/2015 • FÊMEA

B2795 DA MN

B8951 DA MN

B791 DA MN

JAMANTA DA MN

B680 DA MN

B9370 DA MN

B963 DA MN

AGASALHO DA ZEB.VR

ESTADO

MARIMBA

MAGNÓLIA

IDEON DO ARROIO

GRINALDA

URNA

Peso: 566 Kg
iABCZ: 6,79 • DECA: 3Parida de fêmea (PAIA 1044) do DIFUSOR CAMPARINO desde 09/02/2024.
Peso (cria): 101 Kg | iABCZ (cria): 10,32 • DECA: 2Inseminada do IMPÉRIO CAMPARINO (29/04/2024).
iABCZ (ventre): 17,39 • DECA: 1**VICARA**

RG: PAIA 574 • NASC.: 09/10/2018 • FÊMEA

REM TORIXORÉU

REM ARMADOR

REM RONDA

REM DULLDOG

REM RICKET

REM URIRI

REM SIRIRI

B8951 DA MN

JAMANTA DA MN

B9370 DA MN

EXILIA

TIMÃO

JAMBA

ACÁCIA

Peso: 582 Kg
iABCZ: 13,44 • DECA: 1Parida de fêmea (PAIA 1019) do DIFUSOR CAMPARINO desde 15/12/2023.
Peso (cria): 147 Kg | iABCZ (cria): 13,64 • DECA: 1Inseminada do HAZO CAMPARINO (29/04/2024).
iABCZ (ventre): 17,21 • DECA: 1

Pai Agronegócios

GEORGETE

RG: PAIA 326 • NASC.: 07/05/2016 • FÊMEA

B8734 DA MN

GANGES COL.

DENGOSINHA COL.

XANGO COL.

KACHARI DO PAREDÃO

BAMBINELA ARAGUANEY

JAVARI BONSUCESSO

1646 DA MN

FARPA FIV BONSUCESSO

MALVA DO GUIRAHY

CACAU

RANCHI IPÊ OURO

LICHIA

BANDEIRA

Peso: 564 KgParida de fêmea (PAIA 1045) do UZI DE NAVIRAÍ desde 09/02/2024.
Peso (cria): 66 Kg | iABCZ (cria): 45577 • DECA: 1Prenhe do HAZO CAMPARINO (07/03/2024).
iABCZ (ventre): 11,43 • DECA: 2**YARISA INDY GR**

RG: GRP 4157 • NASC.: 28/12/2018 • FÊMEA

NEHRU MAT.

SHERLOCK MAT.

POLIANA MAT.

XANGO COL.

KACHARI DO PAREDÃO

BAMBINELA ARAGUANEY

LEROY SINO

REM TORIXORÉU

TENGA MAT.

LENKA FIV MAT.

POESIA INDY GR

BITELO DA SS

LUANA TE INDY GR

ILANA TE INDY GR

Peso: 550 KgParida de fêmea (GRP 4710) do URI DE NAVIRAÍ desde 01/12/2023.
Peso (cria): 114 Kg | iABCZ (cria): 7,78 • DECA: 3Prenhe do URI DE NAVIRAÍ (18/01/2024).
iABCZ (ventre): 7,78 • DECA: 3

Pai Agronegócios

GERGANA INDY GRRG: **GRP 3049** • NASC.: **16/05/2016** • FÊMEA

B8734 DA MN

GANGES COL.

DENGOSINHA COL.

CORINGA DA GR

ANGLO DA GR

DAMA DA GR

JAVARI BONSUCESSO

1646 DA MN

FARPA FIV BONSUCESSO

MALVA DO GUIRAHY

HABUTY

RAPILHO DA SI

OPERÁRIA DA GR

REPÚBLICA DA GR

Peso: 542 KgParida de fêmea (PAIA 972) do FORD FIV CAMPARINO desde 11/09/2023.
Peso (cria): 233 Kg | iABCZ (cria): 13,54 • DECA: 1Inseminada do FORD CAMPARINO (29/04/2024).
iABCZ (ventre): 13,61 • DECA: 1**TICA**RG: **PAIA 529** • NASC.: **22/08/2018** • FÊMEA

RAMBO DA MN

AVESSO TE DA BELA

JURADA DA BONSUCESSO

TECELÃO DA SM

CISNE FIV DE NAVIRAÍ

SARAIVA TE DE NAVIRAÍ

HAMLET DA BELA

NAFITIL DA BONSUCESSO

ELEGIA DA BELA

RUGA DA BONSUCESSO

OBRA

BHAJOL POI DA ZEB.VR

TRANQUILA

COXIA

Peso: 574 KgParida de macho (PAIA 985) do FORD FIV CAMPARINO desde 20/09/2023.
Peso (cria): 206 Kg | iABCZ (cria): 15,55 • DECA: 1Prenhe do BARU DE NAVIRAÍ (07/03/2024).
iABCZ (ventre): 15,55 • DECA: 1

Pai Agronegócios

GETÚLIA INDY GRRG: **GRP 3109** • NASC.: **30/08/2016** • FÊMEA

ZEFEC ABDALA

QUARK COL.

BNUVA DA COL.

SARAU MAT.

RAMBO DA MN

JAVANESA DA MAT.

GODHRA DA MAT.

FERIADO OB

PERFIDO OB

EDITORA OB

PATSY INDY GR

KAXANGA DA GR

KALIMA

ARGELIANA DA GR

Peso: 490 Kg
iABCZ: 9,95 • DECA: 2Parida de fêmea (GRP 4717) do URI DE NAVIRAÍ desde 09/02/2024.
Peso (cria): 96 Kg | iABCZ (cria): 11,94 • DECA: 1Prenhe do BRUTO DE NAVIRAÍ (07/03/2024).
iABCZ (ventre): 11,94 • DECA: 1**LIJJU**RG: **PAIA 466** • NASC.: **17/10/2017** • FÊMEA

B4853 DA MN

C8398 DA MN

C1480 DA MN

CORONEL DA MN

MANH 02 DA MN

C8981 DA MN

B8504 DA MN

URDIDOR DO IZ

ENLEVO DA MORUNGABA

VEDETE DA MORUNGABA

HOSANA FIV

BIG BEN DA S.NICE

CONSULTA

ALVORADA TE

Peso: 544 KgParida de macho (PAIA 1032) do UZI DE NAVIRAÍ desde 09/01/2024.
Peso (cria): 143 Kg | iABCZ (cria): 13,59 • DECA: 1Prenhe do BRUTO DE NAVIRAÍ (07/03/2024).
iABCZ (ventre): 17,48 • DECA: 1

Pai Agronegócios

4576 INDY GR

RG: GRP 4576 • NASC.: 16/09/2022 • FÊMEA

REM RICKET

REM DANUT

REM PÁPRICA

LÓTUS FIV KATISPERA

REM USP

05 FIV LA KATISPERA

8681 KATISPERA

B8951 DA MN

JAMANTA DA MN

B9370 DA MN

ELUNA INDY GR

TANGER DA FORT.VR

KALY

CALDAS DA PLANTEL VR

Peso: 440 Kg
iABCZ: 13,64 • DECA: 1Prenhe do 7044 PO DA VC (26/10/2023).
iABCZ (ventre): 17,57 • DECA: 1

Pai Agronegócios

4575 INDY GR

RG: GRP 4575 • NASC.: 16/09/2022 • FÊMEA

REM SAGRES

REM CARTHAGO

REM UMA BOA

ZAMBE ENGENHO 2

BACKUP

ÚNICA ENGENHO 2

LAMBLIA ENGENHO 2

COSTUME DE NAVIRAÍ

GRANDIOSO DE NAVIRAÍ

ALTEROSA DA SM

PEACHESA INDY GR

TANGER DA FORT.VR

GRAJAU INDY GR

RAILA DA ZEB.VR TE

Peso: 462 Kg
iABCZ: 9,47 • DECA: 2Prenhe do 7044 PO DA VC (26/10/2023).
iABCZ (ventre): 15,48 • DECA: 1

Pai Agronegócios

961

RG: PAIA 961 • NASC.: 30/01/2023 • FÊMEA

REM ARMADOR

REM F22 FIV

REM VOTUPORANGA

F19 FIV DA IPB

BACKUP

VOLTA MAT.

RAMARINA MATI.

REM ARMADOR

REM DULLDOG

REM URIRI

VIACAVA

DONATO DE NAVIRAÍ

BRIGITE FIV

CLAREZA TE

Peso: 351 Kg
iABCZ: 25,25 • DECA: 1Inseminada do IMPÉRIO CAMPARINO (28/03/2024).
iABCZ (ventre): 26,62 • DECA: 1

Pai Agronegócios

956

RG: PAIA 956 • NASC.: 20/01/2023 • FÊMEA

REM RICKET

REM DANUT

REM PÁPRICA

LÓTUS FIV KATISPERA

REM USP

05 FIV LA KATISPERA

8681 KATISPERA

QUARK COL.

SARAU MAT.

JAVANESA DA MAT.

GIRCINEI

ESTADO

NEVADA

JAMBA

Peso: 349 Kg
iABCZ: 18,12 • DECA: 1Inseminada do MÁXIMO DO MORRO (28/03/2024).
iABCZ (ventre): 18,98 • DECA: 1

Pai Agronegócios

4605 INDY GR

RG: GRP 4605 • NASC.: 03/11/2022 • FÊMEA

REM RICKET

REM DANUT

REM PÁPRICA

LÓTUS FIV KATISPERA

REM USP

05 FIV LA KATISPERA

8681 KATISPERA

BACKUP

MÉRITO FIV VYDA

GRAPA TE DE NAVIRAÍ

IACAS INDY GR

UAPITI DA AT

DIGANAS INDY GR

LUANA TE INDY GR

Peso: 433 Kg
iABCZ: 17,15 • DECA: 1

Inseminada do MÁXIMO DO MORRO (30/04/2024).
iABCZ (ventre): 18,49 • DECA: 1



Pai Agronegócios

1677

RG: GRPL 1677 • NASC.: 27/09/2022 • FÊMEA

REM RICKET

REM DANUT

REM PÁPRICA

LÓTUS FIV KATISPERA

REM USP

05 FIV LA KATISPERA

8681 KATISPERA

NAVIRAÍ MAGNUM

RARO DE NAVIRAÍ

NAVIRAÍ 13398-13

FARUCA

157

Peso: 446 Kg
iABCZ: 16,06 • DECA: 1

Inseminada do IMPÉRIO CAMPARINO
(30/04/2024). iABCZ (ventre): 22,02 • DECA: 1



Pai Agronegócios

1659

RG: GRPL 1659 • NASC.: 22/09/2022 • FÊMEA

REM RICKET

REM DANUT

REM PÁPRICA

LÓTUS FIV KATISPERA

REM USP

05 FIV LA KATISPERA

8681 KATISPERA

AVESSO TE DA BELA

HAMLET DA BELA

ELEGIA DA BELA

ENDA

345

Peso: 423 Kg
iABCZ: 14,34 • DECA: 1Prenhe do IMPÉRIO CAMPARINO (22/02/2024).
iABCZ (ventre): 21,16 • DECA: 1

Pai Agronegócios

923

RG: PAIA 923 • NASC.: 04/11/2022 • FÊMEA

REM RICKET

REM DANUT

REM PÁPRICA

LÓTUS FIV KATISPERA

REM USP

05 FIV LA KATISPERA

8681 KATISPERA

NUR MAHAL COL.

MACUNI DO SALTO

ILHA DO SALTO

BRILHANTINA

HIMALAYA DO BR

VALA TE

DIGITALINA

Peso: 364 Kg
iABCZ: 15,13 • DECA: 1

Inseminada do MÁXIMO DO MORRO (28/03/2024).
iABCZ (ventre): 17,48 • DECA: 1



Pai Agronegócios

1672RG: **GRPL 1672** • NASC.: **26/09/2022** • FÊMEA

REM ARMADOR

REM DULLDOG

REM URIRI

CORONEL DA MN

ATACADO

GLB NATA

DENVER DE CV

GUARDIÃO DA CERRADOS

BÍBLIA DE CV

VAGA FIV DE CV

FAZIA

6359

Peso: **409 Kg**
iABCZ: **11,97** • DECA: **1**Inseminada do MÁXIMO DO MORRO (30/04/2024).
iABCZ (ventre): **15,9** • DECA: **1****916**RG: **PAIA 916** • NASC.: **01/11/2022** • FÊMEA

REM AGORTAN

REM ESPIÃO 007

REM CONSTELAÇÃO

REM GARANTIDO GENÉTICA ADITIVA

REM ARMADOR

REM DHISTINTA

REM VASCULHADA FIV

PROVADOR IZ

EFEITO DA DI GENIO

ERMANA DA UNIMAR

FAVIANA

MACUNI DO SALTO

BRAHMA

CONCESSÃO

Peso: **398 Kg**
iABCZ: **14,31** • DECA: **1**Prenhe do MÁXIMO DO MORRO (22/02/2024).
iABCZ (ventre): **45490** • DECA: **1**

Pai Agronegócios

902

RG: PAIA 902 • NASC.: 16/09/2022 • FÊMEA

REM AGORTAN

REM ESPIÃO 007

REM CONSTELAÇÃO

RANCHI IPÊ OURO

HOCK TE BM DA FC

TAMYA BM DA FC

REM HERMOSO FIV GENÉTICA ADITIVA

LIGA

BACKUP

REM VOTUPORANGA

REM RALI

BITELO DA SS

CONCESSÃO

ABANDONADA

Peso: 388 Kg
iABCZ: 12,14 • DECA: 1Inseminada do MÁXIMO DO MORRO (30/04/2024).
iABCZ (ventre): 15,98 • DECA: 1

909

RG: PAIA 909 • NASC.: 17/09/2022 • FÊMEA

REM ARMADOR

REM EMBAIXADOR

REM BATITA

NEHRU MAT.

SHERLOCK MAT.

POLIANA MAT.

REM HÓRUS GENÉTICA ADITIVA

DÁDIVA

REM SAGRES

REM EMBOSKADA

REM TEÁTRICA

CINTURÃO FIV DE NAVIRAI

MAGNÍFICA

EMBAIXADA

Peso: 398 Kg
iABCZ: 16,55 • DECA: 1Prenhe do MÁXIMO DO MORRO (22/02/2024).
iABCZ (ventre): 18,19 • DECA: 1

Pai Agronegócios

1773

RG: GRPL 1773 • NASC.: 16/01/2023 • FÊMEA

REM ARMADOR

REM F22 FIV

REM VOTUPORANGA

F19 FIV DA IPB

BACKUP

VOLTA MAT.

RAMARINA MATI.

PERFIDO OB

PEE INDY GR

FAYAPA

PIU

612

Peso: 363 Kg
iABCZ: 17,42 • DECA: 1Inseminada do MÁXIMO DO MORRO (28/03/2024).
iABCZ (ventre): 18,63 • DECA: 1

935

RG: PAIA 935 • NASC.: 07/11/2022 • FÊMEA

REM AGORTAN

REM ESPIÃO 007

REM CONSTELAÇÃO

REM GARANTIDO GENÉTICA ADITIVA

REM ARMADOR

REM DHISTINTA

REM VASCULHADA FIV

REM ARMADOR

REM DULLDOG

REM URIRI

BAIVIA

RANCHI IPÊ OURO

MÁGICA

GRAMÁTICA TE

Peso: 378 Kg
iABCZ: 13,41 • DECA: 1Inseminada do MÁXIMO DO MORRO (30/04/2024).
iABCZ (ventre): 16,62 • DECA: 1

Pai Agronegócios

1776

RG: GRPL 1776 • NASC.: 20/01/2023 • FÊMEA

NEHRU MAT.

SHERLOCK MAT.

POLIANA MAT.

CORLEONE SINO

BACKUP

VINHAÇA MAT.

RIANNA MAT.

REM ARMADOR

REM DULLDOG

REM URIRI

AAKRITI

244

Peso: 368 Kg
iABCZ: 18,91 • DECA: 1Inseminada do MÁXIMO DO MORRO (28/03/2024).
iABCZ (ventre): 19,37 • DECA: 1

4651 INDY GR

RG: GRP 46510 • NASC.: 16/01/2023 • FÊMEA

REM SAGRES

REM CARTHAGO

REM UMA BOA

ZAMBE ENGENHO 2

BACKUP

ÚNICA ENGENHO 2

LAMBLIA ENGENHO 2

AVESSO TE DA BELA

HAMLET DA BELA

ELEGIA DA BELA

TIOLA INDY GR

QUARK COL.

PARIS FIV INDY GR

GRACIEMA DA SERRA

Peso: 331 Kg
iABCZ: 15,7 • DECA: 1Inseminada do MÁXIMO DO MORRO (28/03/2024).
iABCZ (ventre): 17,77 • DECA: 1

Pai Agronegócios

4565 INDY GRRG: **GRP 4565** • NASC.: **11/09/2022** • FÊMEA

REM TORIXORÉU

REM ARMADOR

REM RONDA

COMODORO DE CV

JAGUARARI DE CV

WACA DE CV

SAFA DE CV

BIG DO BJ

LOGAN DA DI GENIO

GAVINA DA DI GENIO

UNIR INDY GR

BOMBAY INDY GR

KYLLA

HABUTY

Peso: **427 Kg**
iABCZ: **10,74** • DECA: **2**Inseminada do MÁXIMO DO MORRO (30/04/2024).
iABCZ (ventre): **15,29** • DECA: **1****4594 INDY GR**RG: **GRP 4594** • NASC.: **21/09/2022** • FÊMEA

REM AGORTAN

REM ESPIÃO 007

REM CONSTELAÇÃO

REM HERMOSO FIV GENÉTICA ADITIVA

BACKUP

REM VOTUPORANGA

REM RALI

NEHRU MAT.

SHERLOCK MAT.

POLIANA MAT.

CLOÉ INDY GR

TANGER DA FORT.VR

JIKALA INDY GR

FYARA TE

Peso: **443 Kg**
iABCZ: **15,94** • DECA: **1**Inseminada do MÁXIMO DO MORRO (30/04/2024).
iABCZ (ventre): **17,89** • DECA: **1**

Pai Agronegócios

920

RG: PAIA 920 • NASC.: 02/11/2022 • FÊMEA

REM AGORTAN

REM ESPIÃO 007

REM CONSTELAÇÃO

REM GARANTIDO GENÉTICA ADITIVA

REM ARMADOR

REM DHISTINTA

REM VASCULHADA FIV

REM ÁTMA DE NAVIRAÍ

DONATO DE NAVIRAÍ

REM XAMANA DA JANDAIA

BOHEMIA FIV

REM BIG BEN DA S.NICE

CLAREZA TE

REM USURA TE

Peso: 425 Kg
iABCZ: 9,62 • DECA: 2Inseminada do MÁXIMO DO MORRO (30/04/2024).
iABCZ (ventre): 14,72 • DECA: 1**938**

RG: PAIA 938 • NASC.: 18/11/2022 • FÊMEA

REM AGORTAN

REM ESPIÃO 007

REM CONSTELAÇÃO

REM GARANTIDO GENÉTICA ADITIVA

REM ARMADOR

REM DHISTINTA

REM VASCULHADA FIV

REM NEHRU MAT.

BÁRBARO SINO

REM VALERIANA MAT.

CALIFÓRNIA

REM DONATO DE NAVIRAÍ

BELINDA FIV

REM ATENAS

Peso: 429 Kg
iABCZ: 10,7 • DECA: 2Inseminada do MÁXIMO DO MORRO (30/04/2024).
iABCZ (ventre): 15,27 • DECA: 1

Pai Agronegócios

1706

RG: GRPL 1706 • NASC.: 09/11/2022 • FÊMEA

REM TORIXORÉU

REM ARMADOR

REM RONDA

COMODORO DE CV

JAGUARARI DE CV

WACA DE CV

SAFA DE CV

PIRIRI OB

CANADÁ OB

MELISSA OB

JARDANI

468

Peso: 407 Kg
iABCZ: 11,52 • DECA: 2Prenhe do MÁXIMO DO MORRO (22/02/2024).
iABCZ (ventre): 15,68 • DECA: 1

Pai Agronegócios

4641 INDY GRRG: **GRP 4641** • NASC.: **21/12/2022** • FÊMEA

REM RICKET

REM DANUT

REM PÁPRICA

LÓTUS FIV KATISPERA

REM USP

05 FIV LA KATISPERA

8681 KATISPERA

XANGO COL.

KACHARI DO PAREDÃO

BAMBINELA ARAGUANEY

POESIA INDY GR

BITELO DA SS

LUANA TE INDY GR

ILANA TE INDY GR

Peso: **365 Kg**
iABCZ: **11,72** • DECA: **2**Inseminada do MÁXIMO DO MORRO (28/03/2024).
iABCZ (ventre): **15,78** • DECA: **1****917**RG: **PAIA 917** • NASC.: **01/11/2022** • FÊMEA

REM AGORTAN

REM ESPIÃO 007

REM CONSTELAÇÃO

REM GARANTIDO GENÉTICA ADITIVA

REM ARMADOR

REM DHISTINTA

REM VASCULHADA FIV

AVESSO TE DA BELA

HAMLET DA BELA

ELEGIA DA BELA

TUBIARA

CASAL COL.

BAUNILHA FIV

HOLANDA FIV

Peso: **404 Kg**
iABCZ: **10,45** • DECA: **2**Inseminada do MÁXIMO DO MORRO (30/04/2024).
iABCZ (ventre): **15,14** • DECA: **1**

Pai Agronegócios

1739RG: **GRPL 1739** • NASC.: **03/12/2022** • FÊMEA

REM TORIXORÉU

REM ARMADOR

REM RONDA

COMODORO DE CV

JAGUARARI DE CV

WACA DE CV

SAFA DE CV

VENCIOUS RG

CONSÓRCIO RG

VENTURA RG

XAZAME

883

Peso: **376 Kg**
iABCZ: **9,21** • DECA: **2**

Inseminada do BRUTO DE NAVIRAÍ (28/03/2024).

iABCZ (ventre): **19,66** • DECA: **1****4648 INDY GR**RG: **GRP 4648** • NASC.: **21/12/2022** • FÊMEA

QUARK COL.

7308/04 PO PERDIZES

CORALI II PO DA NI

EROS FIV DO A.VERDE

RAMBO DA MN

ANGRA III FIV DA MV

HASTA TE

BACKUP

MÉRITO FIV VYDA

GRAPA TE DE NAVIRAÍ

GARUPA INDY GR

UAPITI DA AT

PAKITA INDY GR

HADYJA TE INDY GR

Peso: **406 Kg**
iABCZ: **11,45** • DECA: **2**

Inseminada do MÁXIMO DO MORRO (30/04/2024).

iABCZ (ventre): **15,64** • DECA: **1**

Pai Agronegócios

4608 INDY GR

RG: GRP 4608 • NASC.: 05/11/2022 • FÊMEA

REM SAGRES

REM CARTHAGO

REM UMA BOA

ZAMBE ENGENHO 2

BACKUP

ÚNICA ENGENHO 2

LAMBLIA ENGENHO 2

FAMOSO M DA RV

JAGUARARI DE CV

BRASILÂNDIA DE CV

YMALA INDY GR

ATOR 10 SANTARÉM

NANDINE INDY GR

ISTERY

Peso: 329 Kg
iABCZ: 12,21 • DECA: 1Inseminada do MÁXIMO DO MORRO (28/03/2024).
iABCZ (ventre): 16,02 • DECA: 1**4642 INDY GR**

RG: GRP 4642 • NASC.: 24/12/2022 • FÊMEA

REM AGORTAN

REM ESPIÃO 007

REM CONSTELAÇÃO

REM GARANTIDO GENÉTICA ADITIVA

REM ARMADOR

REM DHISTINTA

REM VASCULHADA FIV

CORINGA DA GR

ANGLO DA GR

DAMA DA GR

LASHI INDY GR

DALI TE DA QUILOMBO

HORTI DO IF

COGULA DO IF

Peso: 353 Kg
iABCZ: 5,61 • DECA: 4Inseminada do HAZO CAMPARINO (28/03/2024).
iABCZ (ventre): 13,29 • DECA: 1

Pai Agronegócios

4657 INDY GRRG: **GRP 4657** • NASC.: **27/01/2023** • FÊMEA

CAMPEÃO DA MN

ASTRO TE DA HORA

CERTEIRA DA HORA

QUARK COL.

SARAU MAT.

JAVANESA DA MAT.

2830 DA HORA**GETÚLIA INDY GR**

TRUCK DA ALO BRASIL

3092 DA JHR

2421 DA JHR

PERFIDO OB

PATSY INDY GR

KALIMA

Peso: **288 Kg**
iABCZ: **14,84** • DECA: **1**

Inseminada do BARU DE NAVIRAÍ (28/03/2024).

iABCZ (ventre): **21,10** • DECA: **1****959**RG: **PAIA 959** • NASC.: **24/01/2023** • FÊMEA

REM RICKET

REM DANUT

REM PÁPRICA

B8951 DA MN

JAMANTA DA MN

B9370 DA MN

LÓTUS FIV KATISPERA**ESTRONDA**

REM USP

05 FIV LA KATISPERA

8681 KATISPERA

ESTADO

MAGNÓLIA

GRINALDA

Peso: **331 Kg**
iABCZ: **16,07** • DECA: **1**

Inseminada do HAZO CAMPARINO (28/03/2024).

iABCZ (ventre): **18,52** • DECA: **1**

Pai Agronegócios

OJERIZA INDY GR

RG: GRP 4443 • NASC.: 10/10/2021 • FÊMEA

REM QUISCO

REM USP

REM RÉGIS

DESTEMIDO FIV OB

RESIGNADO OB

CIFA OB

FONTE OB

FERIADO OB

ORNADO DO LEBLON

CAINGA OB

XAVIERA INDY GR

KACHARI DO PAREDÃO

PIMENTA INDY GR

DAROL ONG GR

Peso: 540 Kg
iABCZ: 10,4 • DECA: 2

Prenhe do MÁXIMO DO MORRO (12/10/2023).
 iABCZ (ventre): 15,12 • DECA: 1



Pai Agronegócios

SAGACIDADE INDY GRRG: **GRP 4417** • NASC.: **12/09/2021** • FÊMEA

NEHRU MAT. ↵

SHERLOCK MAT.

POLIANA MAT. ↵

CORLEONE SINO

BACKUP ↵

VINHAÇA MAT.

RIANNA MAT. ↵

B8951 DA MN

JAMANTA DA MN

B9370 DA MN

ELUNA INDY GR

TANGER DA FORT.VR

KALY

CALDAS DA PLANTEL VR

Peso: **560 Kg**
iABCZ: **15,19** • DECA: **1**Prenhe do MÁXIMO DO MORRO (12/10/2023).
iABCZ (ventre): **17,51** • DECA: **1****OPOSTO INDY GR**RG: **GRP 4485** • NASC.: **07/10/2021** • FÊMEA

REM ARMADOR ↵

REM DHEEF

REM ULÍCIA ↵

REM HULK GENÉTICA ADITIVA

REM UPONIC ↵

REM CUCANACHA FIV

REM RÉGIS ↵

BACKUP

MÉRITO FIV VYDA

GRAPA TE DE NAVIRAÍ

IACAS INDY GR

UAPITI DA AT

DIGANAS INDY GR

LUANA TE INDY GR

Peso: **516 Kg**
iABCZ: **17,15** • DECA: **1**Prenhe do MÁXIMO DO MORRO (24/11/2023).
iABCZ (ventre): **18,49** • DECA: **1**

Pai Agronegócios

SOVINA

RG: PAIA 826 • NASC.: 14/09/2021 • FÊMEA

REM ARMADOR

REM EMBAIXADOR

REM BATITA

REM HÓRUS GENÉTICA ADITIVA

REM SAGRES

REM EMBOSKADA

REM TEÁTRICA

QUARK COL.

PAPYRUS FIV INDY GR

GRACIEMA DA SERRA

GUEPARDA

ENLEVO DA MORUNGABA

HOSANA FIV

CONSULTA

Peso: 508 Kg
iABCZ: 11,49 • DECA: 2

Prenhe do 7044 PO DA VC (12/10/2023).

iABCZ (ventre): 16,49 • DECA: 1

SINTONIA

RG: PAIA 829 • NASC.: 29/09/2021 • FÊMEA

REM ARMADOR

REM EMBAIXADOR

REM BATITA

REM HARDROCK GENÉTICA ADITIVA

REM RICKET

REM CANINA

REM RAYZA

C8398 DA MN

CORONEL DA MN

C8981 DA MN

LUCITA

KACHARI DO PAREDÃO

CACAU

LICHIA

Peso: 460 Kg
iABCZ: 14,04 • DECA: 1

Prenhe do MÁXIMO DO MORRO (24/11/2023).

iABCZ (ventre): 16,93 • DECA: 1



Pai Agronegócios

844

RG: PAIA 844 • NASC.: 11/11/2021 • FÊMEA

REM ARMADOR

REM EMBAIXADOR

REM BATITA

REM HÓRUS GENÉTICA ADITIVA

REM SAGRES

REM EMBOSKADA

REM TEÁTRICA

AMUK TE DO PAREDÃO

GULLAK DO PAREDÃO

FIGURAÇÃO

GILSELENE

IDEON DO ARROIO

GRINALDA

URNA

Peso: 498 Kg
iABCZ: 14,37 • DECA: 1Prenhe do MÁXIMO DO MORRO (12/10/2023).
iABCZ (ventre): 17,10 • DECA: 1

1617

RG: GRPL 1617 • NASC.: 09/02/2022 • FÊMEA

QUARK COL.

7308/04 PO PERDIZES

CORALI II PO DA NI

EROS FIV DO A.VERDE

RAMBO DA MN

ANGRA III FIV DA MV

HASTA TE

SHERLOCK MAT.

LEROY SINO

TENGA MAT.

XILANA

813

Peso: 485 Kg
iABCZ: 6,72 • DECA: 3Prenhe do MÁXIMO DO MORRO (12/10/2023).
iABCZ (ventre): 13,28 • DECA: 1

Pai Agronegócios

NOVOA

RG: PAIA 846 • NASC.: 16/11/2021 • FÊMEA

REM ARMADOR

REM EMBAIXADOR

REM BATITA

REM HÓRUS GENÉTICA ADITIVA

REM SAGRES

REM EMBOSKADA

REM TEÁTRICA

QUARK COL.

SARAU MAT.

JAVANESA DA MAT.

GATA

BACKUP

AMORA

ARIZONA TE

Peso: 484 Kg
iABCZ: 16,18 • DECA: 1Inseminada do 7044 PO DA VC (29/04/2024).
iABCZ (ventre): 18,84 • DECA: 1**NETA**

RG: PAIA 863 • NASC.: 20/11/2021 • FÊMEA

REM ARMADOR

REM EMBAIXADOR

REM BATITA

REM HARDROCK GENÉTICA ADITIVA

REM RICKET

REM CANINA

REM RAYZA

JAMANTA DA MN

ORVIETO FIV INTEGRAL

KNUST FIV INTEGRAL

HELOISE

PANAGPUR AL DA PAUL.

EUROPÉIA TE

LICENÇA

Peso: 467 Kg
iABCZ: 11,86 • DECA: 1Inseminada do 7044 PO DA VC (29/04/2024).
iABCZ (ventre): 16,68 • DECA: 1**4532 INDY GR**

RG: GRP 4532 • NASC.: 10/01/2022 • FÊMEA

B8734 DA MN

GANGES COL.

DENGOSINHA COL.

COLOR DE CV

DADO DA SM

ARARICA DE CV

TEREZÓPOLIS DE CV

SHERLOCK MAT.

LEROY SINO

TENGA MAT.

VIARA INDY GR

EFEITO DA DI GENIO

DANITA INDY GR

MAGNÓLIA INDY GR

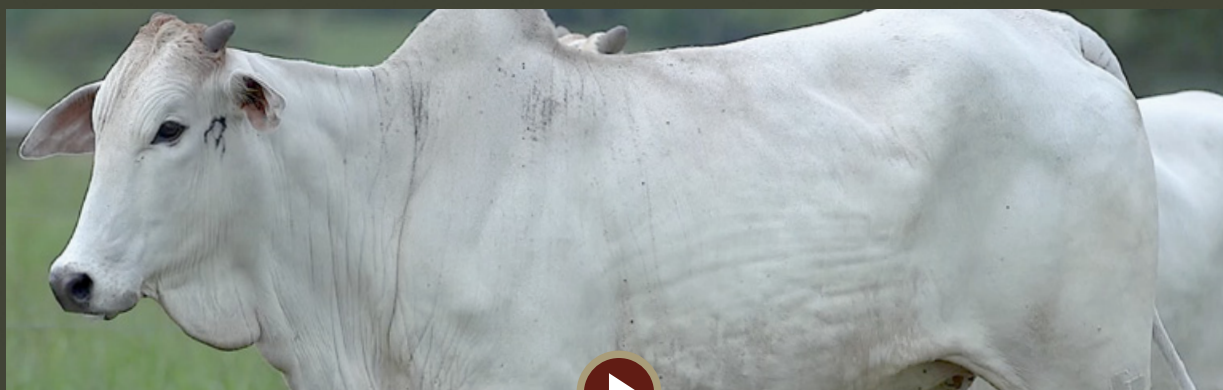
Peso: 479 Kg
iABCZ: 13,48 • DECA: 1Inseminada do MÁXIMO DO MORRO (29/04/2024).
iABCZ (ventre): 16,66 • DECA: 1

Pai Agronegócios

OPOSTA INDY GRRG: **GRP 4486** • NASC.: **06/10/2021** • FÊMEANEHRU MAT. ↴
SHERLOCK MAT.
POLIANA MAT. ↴**CORLEONE SINO**BACKUP ↴
VINHAÇA MAT.
RIANNA MAT. ↴C8398 DA MN
CORONEL DA MN
C8981 DA MN**LILI INDY GR**KACHARI DO PAREDÃO
PETRA INDY GR
KALAYA**Peso: 464 Kg**
iABCZ: 16,09 • **DECA: 1**Prenhe do **BARU DE NAVIRAÍ** (12/10/2023).
iABCZ (ventre): 21,73 • DECA: 1**JAIMA**RG: **PAIA 885** • NASC.: **04/01/2022** • FÊMEAREM QUISCO ↴
REM TORIXORÉU
REM PIROGA TE ↴**REM ARMADOR**NOTURNO ↴
REM RONDA
FIMA ↴ÁTMA DE NAVIRAÍ
DONATO DE NAVIRAÍ
XAMANA DA JANDAIA**BEGÔNIA FIV**LUDY DE GARÇA
ATENAS
REBUSCADA**Peso: 502 Kg**
iABCZ: 12,43 • **DECA: 1**Prenhe do **MÁXIMO DO MORRO** (12/10/2023).
iABCZ (ventre): 16,13 • DECA: 1**DANE**RG: **PAIA 874** • NASC.: **03/12/2021** • FÊMEAREM ARMADOR ↴
REM EMBAIXADOR
REM BATITA ↴**REM HARDROCK GENÉTICA ADITIVA**REM RICKET ↴
REM CANINA
REM RAYZA ↴AMUK TE DO PAREDÃO
GULLAK DO PAREDÃO
FIGURAÇÃO**POLITA**LUZEU TE
BHANDARA
INGLESA FIV**Peso: 479 Kg**
iABCZ: 8,32 • **DECA: 3**Inseminada do **MÁXIMO DO MORRO** (29/04/2024).
iABCZ (ventre): 14,07 • DECA: 1

Pai Agronegócios

LYZA

RG: PAIA 807 • NASC.: 09/02/2021 • FÊMEA

GABINETE IZ

BACKUP

AMAGDALA

B2887 DA S.NICE

BITELO DS

CAMISA DA S.NICE

ENCOSTA DA S.NICE

MYKE DA COL.

RANCHI IPÊ OURO

OPALA IPÊ OURO

RAINHA

BASCO DA SM

LILÁS

ATENAS

Peso: 560 Kg
iABCZ: 5,01 • DECA: 4Inseminada do 7044 PO DA VC (29/04/2024).
iABCZ (ventre): 13,25 • DECA: 1**849**

RG: PAIA 849 • NASC.: 17/11/2021 • FÊMEA

REM ARMADOR

REM EMBAIXADOR

REM BATITA

REM HÓRUS GENÉTICA ADITIVA

REM SAGRES

REM EMBOSKADA

REM TEÁTRICA

BASCO DA SM

LÍDER FIV INDY GR

FADA TE

DÁDIVA

CISNE FIV DE NAVIRAÍ

OBRA

TRANQUILA

Peso: 514 Kg
iABCZ: 9,84 • DECA: 2Prenhe do 7044 PO DA VC (12/10/2023).
iABCZ (ventre): 15,66 • DECA: 1**855**

RG: PAIA 855 • NASC.: 11/11/2021 • FÊMEA

REM ARMADOR

REM EMBAIXADOR

REM BATITA

REM HÓRUS GENÉTICA ADITIVA

REM SAGRES

REM EMBOSKADA

REM TEÁTRICA

ÁTMA DE NAVIRAÍ

DONATO DE NAVIRAÍ

XAMANA DA JANDAIA

BOHEMIA FIV

BIG BEN DA S.NICE

CLAREZA TE

USURA TE

Peso: 546 Kg
iABCZ: 15,04 • DECA: 1Prenhe do 7044 PO DA VC (12/10/2023).
iABCZ (ventre): 18,27 • DECA: 1

Pai Agronegócios

4545 INDY GRRG: **GRP 4545** • NASC.: **04/01/2022** • FÊMEA

REM TORIXORÉU ↴

REM ARMADOR

REM RONDA ↴

COMBOIO FIV DA S.NICE

REM VOKOLO ↴

B4987 FIV DA S.NICE

GULAB DA S.NICE ↴

A4319 DA MN

BRUTUS DA MN

C3106 DA MN

GRANOLA INDY GR

TANGER DA FORT.VR

IKOSA

ETILA INDY GR

Peso: **451 Kg**iABCZ: **12,45** • DECA: **1**

Inseminada do MÁXIMO DO MORRO (29/04/2024).

iABCZ (ventre): 16,14 • DECA: 1

SATIRARG: **PAIA 825** • NASC.: **09/09/2021** • FÊMEA

REM TORIXORÉU ↴

REM ARMADOR

REM RONDA ↴

COMBOIO FIV DA S.NICE

REM VOKOLO ↴

B4987 FIV DA S.NICE

GULAB DA S.NICE ↴

JERU FIV DO BRUMADO

ATOR 10 SANTARÉM

ATRIZ SANTARÉM

BRASÍLIA

TIMÃO

BARRAGEM

PASSIVA

Peso: **468 Kg**iABCZ: **9,05** • DECA: **2**

Inseminada do 7044 PO DA VC (29/04/2024).

iABCZ (ventre): 15,27 • DECA: 1

877RG: **PAIA 877** • NASC.: **01/01/2022** • FÊMEA

REM ARMADOR ↴

REM EMBAIXADOR

REM BATITA ↴

REM HARDROCK GENÉTICA ADITIVA

REM RICKET ↴

REM CANINA

REM RAYZA ↴

B8951 DA MN

JAMANTA DA MN

B9370 DA MN

EXILIA

TIMÃO

JAMBA

ACÁCIA

Peso: **457 Kg**iABCZ: **5,01** • DECA: **4**

Prenhe do 7044 PO DA VC (07/03/2024).

iABCZ (ventre): 16,39 • DECA: 1



Pai Agronegócios

GAYLE INDY GRRG: **GRP 4317** • NASC.: **02/10/2020** • FÊMEA

REM TORIXORÉU

REM ARMADOR

REM RONDA

REM DULLDOG

REM RICKET

REM URIRI

REM SIRIRI

BACKUP

MÉRITO FIV VYDA

GRAPA TE DE NAVIRAÍ

GIULIA INDY GR

ATOR 10 SANTARÉM

NÉLIA INDY GR

FHANTY

Peso: 626 Kg
iABCZ: 20,96 • DECA: 1Prenhe do 7044 PO DA VC (12/10/2023).
iABCZ (ventre): 21,23 • DECA: 1

Pai Agronegócios

FESADA INDY GR

RG: GRP 4313 • NASC.: 31/08/2020 • FÊMEA

TRUCK DA ALO BRASIL

MUTRECO FVC

RALAWA RMVC

TORNADO FIV FVC

REM USP

MADRE FVC

GAIVOTA FVC

BACKUP

GABINETE IZ

AMAGDALA

GENI INDY GR

QUARK COL.

PETÚNIA FIV INDY GR

ILANA TE INDY GR

Peso: 626 Kg
iABCZ: 20,04 • DECA: 1Prenhe do IMPÉRIO CAMPARINO (24/11/2023).
iABCZ (ventre): 24,02 • DECA: 1

Pai Agronegócios

VILAREA

RG: PAIA 569 • NASC.: 12/10/2018 • FÊMEA

QUARK COL.

7308/04 PO PERDIZES

CORALI II PO DA NI

TRUCK DA ALO BRASIL

TECELÃO DA SM

2014 DA ALO BRASIL

2429 DO MNS

PROVADOR IZ

EFEITO DA DI GENIO

ERMANA DA UNIMAR

FLAMAS

MACUNI DO SALTO

BRILHANTINA

VALA TE

Peso: 576 Kg
iABCZ: 16,57 • DECA: 1**Prenhe do HAZO CAMPARINO (24/11/2023).**
iABCZ (ventre): 18,77 • DECA: 1

Pai Agronegócios

BEV INDY GRRG: **GRP 4193** • NASC.: **17/08/2019** • FÊMEA

REM TORIXORÉU

REM ARMADOR

REM RONDA

REM DULLDOG

REM RICKET

REM URIRI

REM SIRIRI

JERU FIV DO BRUMADO

ATOR 10 SANTARÉM

ATRIZ SANTARÉM

NAGERA INDY GR

PORTAL DA GR

JUDHI

NIZAN DA MB

Peso: 668 Kg
iABCZ: 12,62 • DECA: 1Prenhe do BARU NAVIRAÍ (12/10/2023).
iABCZ (ventre): 19,99 • DECA: 1

Pai Agronegócios

XAPITA INDY GR

RG: **GRP 4129** • NASC.: **03/11/2018** • FÊMEA

QUARK COL.

7308/04 PO PERDIZES

CORALI II PO DA NI

TRUCK DA ALO BRASIL

TECELÃO DA SM

2014 DA ALO BRASIL

2429 DO MNS

XANGO COL.

KACHARI DO PAREDÃO

BAMBINELA ARAGUANEY

PANTERA INDY GR

VINHATICO REF

ISHARI

DALIZE ONG GR

Peso: 626 Kg
iABCZ: 11,6 • DECA: 2Prenhe do URI NAVIRAÍ (12/10/2023).
iABCZ (ventre): 12,77 • DECA: 1

Pai Agronegócios

ESPARTE INDY GR

RG: GRP 4245 • NASC.: 10/11/2019 • FÊMEA

BITELO DS

ÉPICO RG

ACIMA RG

HISTÓRICO RG

VENCIOUS RG

3186 RG

BADALADA RG

XANGO COL.

KACHARI DO PAREDÃO

BAMBINELA ARAGUANEY

PARIS INDY GR

VINHATICO REF

IATHY

HIBGTUB DA MB

Peso: 636 KgPrenhe do HAZO CAMPARINO (24/11/2023).
iABCZ (ventre): 12,45 • DECA: 1

Pai Agronegócios

GIULIA INDY GR

RG: GRP 3107 • NASC.: 29/08/2016 • FÊMEA

GABINETE IZ

BACKUP

AMAGDALA

MÉRITO FIV VYDA

COSTUME DE NAVIRAÍ

GRAPA TE DE NAVIRAÍ

TRUCADA DA SM

JERU FIV DO BRUMADO

ATOR 10 SANTARÉM

ATRIZ SANTARÉM

NÉLIA INDY GR

CORDIAL DA GR

FHANTY

CANDA INDY GR

Peso: 684 Kg
iABCZ: 11,33 • DECA: 2Prenhe do 7044 PO DA VC (12/10/2023).
iABCZ (ventre): 16,41 • DECA: 1

Pai Agronegócios

CLOÉ INDY GRRG: **GRP 4203** • NASC.: **08/09/919** • FÊMEA

JANGO DA MAT. ↵

NEHRU MAT.

LOUVEIRA MAT. ↵

SHERLOCK MAT.

LUGANO MAT. ↵

POLIANA MAT.

MERIDA FIV MAT. ↵

REGENTE DA E.PRETO

TANGER DA FORT.VR

NATA DA FORT.VR

JIKALA INDY GR

BITELO DA SS

FYARA TE

JATAI VALE

Peso: **574 Kg**
iABCZ: **8,77** • DECA: **2**Prenhe do BARU DE NAVIRAÍ (24/11/2023).
iABCZ (ventre): 18,07 • DECA: 1**DAMIANA INDY GR**RG: **GRP 4211** • NASC.: **06/10/2019** • FÊMEA

REM TORIXORÉU ↵

REM ARMADOR

REM RONDA ↵

REM F22 FIV

BACKUP ↵

REM VOTUPORANGA

REM RALI ↵

AMUK TE DO PAREDÃO

GULLAK DO PAREDÃO

FIGURAÇÃO

GARBOSA INDY GR

BITELO DA SS

LUANA TE INDY GR

ILANA TE INDY GR

Peso: **602 Kg**
iABCZ: **12,28** • DECA: **1**Prenhe do HAZO CAMPARINO (12/10/2023).
iABCZ (ventre): 16,63 • DECA: 1

Pai Agronegócios

IACAS INDY GRRG: **GRP 3136** • NASC.: **03/07/2017** • FÊMEA

GABINETE IZ

BACKUP

AMAGDALA

MÉRITO FIV VYDA

COSTUME DE NAVIRAÍ

GRAPA TE DE NAVIRAÍ

TRUCADA DA SM

GARIMPEIRO DA AT

UAPITI DA AT

NALINI 7 DC POI TE

DIGANAS INDY GR

BITELO DA SS

LUANA TE INDY GR

ILANA TE INDY GR

Peso: **638 Kg**
iABCZ: **9,8** • DECA: **2**

Prenhe do BARU DE NAVIRAÍ (12/10/2023).

iABCZ (ventre): **18,58** • DECA: **1****GATA**RG: **PAIA 371** • NASC.: **26/08/2016** • FÊMEA

ZEFEC ABDALA

QUARK COL.

BNUVA DA COL.

SARAU MAT.

RAMBO DA MN

JAVANESA DA MAT.

GODHRA DA MAT.

GABINETE IZ

BACKUP

AMAGDALA

AMORA

TATCHER DA SABIÁ

ARIZONA TE

FINEZA

Peso: **550 Kg**
iABCZ: **6,87** • DECA: **3**

Prenhe do BARU DE NAVIRAÍ DESDE 12/10/2023).

iABCZ (ventre): **17,11** • DECA: **1**

Pai Agronegócios

TIOLA INDY GRRG: **GRP 4086** • NASC.: **20/08/2018** • FÊMEA

RAMBO DA MN

ZEFEC ABDALA

AVESSO TE DA BELA**QUARK COL.**

JURADA DA BONSUCESSO

BNUVA DA COL.

HAMLET DA BELA**PARIS FIV INDY GR**

NAFITIL DA BUNSUCESSO

BYTELLO POI DA JN

ELEGIA DA BELA**GRACIEMA DA SERRA**

RUGA DA BONSUCESSO

ARIZONA DA SERRA

Peso: **568 Kg**
iABCZ: **7,76** • DECA: **3**Prenhe do BARU DE NAVIRAÍ (12/10/2023).
iABCZ (ventre): **17,56** • DECA: **1****GIRCINEI**RG: **PAIA 370** • NASC.: **24/08/2016** • FÊMEA

ZEFEC ABDALA

AGASALHO DA ZEB.VR

QUARK COL.**ESTADO**

BNUVA DA COL.

MARIMBA

SARAU MAT.**NEVADA**

RAMBO DA MN

TIMÃO

JAVANESA DA MAT.**JAMBA**

GODHRA DA MAT.

ACÁCIA

Peso: **604 Kg**
iABCZ: **11,12** • DECA: **2**Prenhe do HAZO CAMPARINO (12/10/2023).
iABCZ (ventre): **16,05** • DECA: **1**

Pai Agronegócios

OPUK INDY GRRG: **GRP 4044** • NASC.: **11/12/2017** • FÊMEA

GALANTE DO PARANÁ

FERIADO OB

CINQUENTA HL

RAPILHO DA SI

ROCHEDO II DA GR

CORTINA DA GR

PERFIDO OB

ELÉTRICO OB

EDITORA OB

CADEIA OB

CAPITU INDY GR

RANCHEIRO DA BV

MARINHEIRA DA GR

LINCE DA GR

Peso: 512 KgPrenhe do 7044 PO DA VC (11/11/2023).
iABCZ (ventre): 10,57 • DECA: 2**VIACAVA**RG: **PAIA 559** • NASC.: **13/10/2018** • FÊMEA

REM TORIXORÉU

REM ARMADOR

REM RONDA

ÁTMA DE NAVIRAÍ

DONATO DE NAVIRAÍ

XAMANA DA JANDAIA

REM DULLDOG

REM RICKET

REM URIRI

REM SIRIRI

BRIGITE FIV

BIG BEN DA S.NICE

CLAREZA TE

USURA TE

Peso: 600 Kg
iABCZ: 14,42 • DECA: 1Prenhe do 7044 PO DA VC (12/10/2023).
iABCZ (ventre): 17,95 • DECA: 1

Pai Agronegócios

BAIVIARG: **PAIA 620** • NASC.: **09/08/2019** • FÊMEA

REM TORIXORÉU

REM ARMADOR

REM RONDA

REM DULLDOG

REM RICKET

REM URIRI

REM SIRIRI

MYKE DA COL.

RANCHI IPÊ OURO

OPALA IPÊ OURO

MÁGICA

TATCHER DA SABIÁ

GRAMÁTICA TE

GUITARRA

Peso: **592 Kg**
iABCZ: **10,89** • DECA: **2**Prenhe do 7044 PO DA VC (12/10/2023).
iABCZ (ventre): **16,19** • DECA: **1****FEQUASA**RG: **PAIA 701** • NASC.: **28/12/2019** • FÊMEA

REM TORIXORÉU

REM ARMADOR

REM RONDA

REM EMBAIXADOR

REM UPONIC

REM BATITA

REM RABIL

GARIMPEIRO DA AT

UAPITI DA AT

NALINI 7 DC POI TE

DIKA

HOCK TE BM DA FC

LIGA

CONCESSÃO

Peso: **586 Kg**
iABCZ: **14,74** • DECA: **1**Prenhe do 7044 PO DA VC (24/11/2023).
iABCZ (ventre): **18,11** • DECA: **1**

Pai Agronegócios

FERATA INDY GRRG: **GRP 4303** • NASC.: **08/09/2020** • FÊMEA

C8398 DA MN

CORONEL DA MN

C8981 DA MN

ATACADO

BITELO DS

GLB NATA

GLB HASTE

B8951 DA MN

JAMANTA DA MN

B9370 DA MN

ESTILOSIA INDY GR

TANGER DA FORT.VR

IKOSA

ETILA INDY GR

Peso: **568 Kg**
iABCZ: **9,24** • DECA: **2**Prenhe do HAZO CAMPARINO (11/11/2023).
iABCZ (ventre): **15,11** • DECA: **1****JESUÍNA**RG: **PAIA 788** • NASC.: **16/12/2020** • FÊMEA

HUNO DA MN

CAMPEÃO DA MN

D1342 DA MN

CIFRÃO FVC

PLAYBOY MAT.

HORDA FVC

RABDA RMVC

RAMBO DA MN

NOSTAURO TE

JURPILA

FACINA

DONATO DE NAVIRAÍ

BEGÔNIA FIV

ATENAS

Peso: **414 Kg**Prenhe do HAZO CAMPARINO (11/11/2023).
iABCZ (ventre): **13,18** • DECA: **1**

Pai Agronegócios

GAYANA INDY GRRG: **GRP 4346** • NASC.: **19/09/2020** • FÊMEA

REM QUISCO

REM USP

REM RÉGIS

A8909 DP

QUARK COL.

FUNADA DP

DP-B-2178

OFICIAL DA SM

VENCIUS RG

SINFONIA RG

GENINDA INDY GR

LEGUME CAMPARINO

NAPA INDY GR

FAMAR

Peso: **434 Kg**
iABCZ: **8,64** • DECA: **2**Prenhe do HAZO CAMPARINO (11/11/2023).
iABCZ (ventre): **14,81** • DECA: **1****GEMES**RG: **PAIA 736** • NASC.: **05/10/2020** • FÊMEA

C8398 DA MN

CORONEL DA MN

C8981 DA MN

ATACADO

BITELO DS

GLB NATA

GLB HASTE

AMUK TE DO PAREDÃO

GULLAK DO PAREDÃO

FIGURAÇÃO

GISELA

RANCHI IPÊ OURO

JURA

ARANDELA TE

Peso: **459 Kg**Prenhe do HAZO CAMPARINO (11/11/2023).
iABCZ (ventre): **12,72** • DECA: **1**

Pai Agronegócios

CANELARG: **PAIA 633** • NASC.: **06/09/2019** • FÊMEA

REM TORIXORÉU

REM ARMADOR

REM RONDA

REM EMBAIXADOR

REM UPONIC

REM BATITA

REM RABIL

ÁTMA DE NAVIRAÍ

DONATO DE NAVIRAÍ

XAMANA DA JANDAIA

BEGÔNIA FIV

LUDY DE GARÇA

ATENAS

REBUSCADA

Peso: **633 Kg**
iABCZ: **9,9** • DECA: **2**

Prenhe do 7044 PO DA VC (07/03/2024).

iABCZ (ventre): **15,7** • DECA: **1****FANASA**RG: **PAIA 717** • NASC.: **07/09/2020** • FÊMEA

B8734 DA MN

GANGES COL.

DENGOSINHA COL.

MUKESH FIV COL.

DIRIGÍVEL COL.

GAIMACA COL.

DITAME COL.

JERU FIV DO BRUMADO

ATOR 10 SANTARÉM

ATRIZ SANTARÉM

BRASÍLIA

TIMÃO

BARRAGEM

PASSIVA

Peso: **572 Kg**

Inseminada do BRUTO DE NAVIRAÍ (29/04/2024).

iABCZ (ventre): **17,05** • DECA: **1**

Pai Agronegócios

GAVIN INDY GRRG: **GRP 4338** • NASC.: **25/10/2020** • FÊMEA

B8734 DA MN

GANGES COL.

DENGOSINHA COL.

MUKESH FIV COL.

DIRIGÍVEL COL.

GAIMACA COL.

DITAME COL.

BASCO DA SM

LÍDER FIV INDY GR

FADA TE

FARIKA INDY GR

REGENTE DA E.PRETO

IAU DA NATAL

ILUSÃO DA NATAL

Peso: 548 Kg

Prenhe do BARU DE NAVIRAÍ (07/03/2024).

iABCZ (ventre): 16,02 • DECA: 1

JEANIE INDY GRRG: **GRP 4366** • NASC.: **13/12/2020** • FÊMEA

HUNO DA MN

CAMPEÃO DA MN

D1342 DA MN

CIFRÃO FVC

PLAYBOY MAT.

HORDA FVC

RABDA RMVC

JERU FIV DO BRUMADO

ATOR 10 SANTARÉM

ATRIZ SANTARÉM

PERRY INDY GR

REQUINTE DA ZEB.VR

ESMIRNA PLANTEL VR

PARÓDIA DA ZEB.VR

Peso: 550 Kg

Prenhe do FORD CAMPARINO (07/03/2024).

iABCZ (ventre): 15,4 • DECA: 1

HAMONARG: **PAIA 770** • NASC.: **22/11/2020** • FÊMEA

TRUCK DA ALO BRASIL

MUTRECO FVC

RALAWA RMVC

TORNADO FIV FVC

REM USP

MADRE FVC

GAIVOTA FVC

PANAGPUR AL DA PAUL.

ENLEVO DA MORUNGABA

VEDETE DA MORUNGABA

NORMA

RANCHI IPÊ OURO

FLOR TE

VIGÍLIA

Peso: 596 Kg**iABCZ: 12,96 • DECA: 1**

Inseminada do IMPÉRIO CAMPARINO (29/04/2024).

iABCZ (ventre): 20,48 • DECA: 1

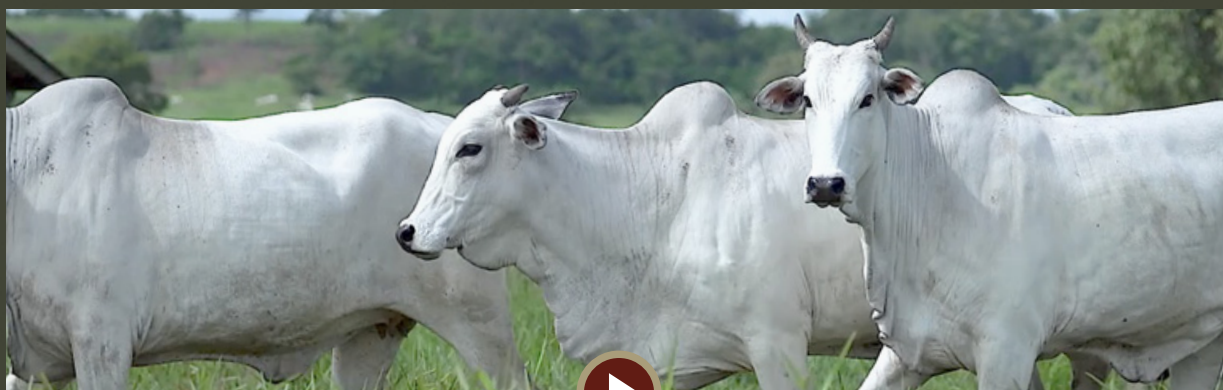

Pai Agronegócios

KOKOA INDY GRRG: **GRP 4386** • NASC.: **03/01/2021** • FÊMEAHUNO DA MN
CAMPEÃO DA MN
D1342 DA MN**CIFRÃO FVC**PLAYBOY MAT.
HORDA FVC
RABDA RMVCAMUK TE DO PAREDÃO
GULLAK DO PAREDÃO
FIGURAÇÃO**GINGADA INDY GR**QUARTUDO OT
NISA INDY GR
BILANA DO PAREDÃO**Peso: 520 Kg**Prenhe do 7044 PO DA VC (12/10/2023).
iABCZ (ventre): 12,18 • DECA: 1**KIRI INDY GR**RG: **GRP 4390** • NASC.: **10/01/2021** • FÊMEACAMPEÃO DA MN
ASTRO TE DA HORA
CERTEIRA DA HORA**2830 DA HORA**TRUCK DA ALO BRASIL
3092 DA JHR
2421 DA JHRQUARK COL.
PAPYRUS FIV INDY GR
GRACIEMA DA SERRA**QUETEA INDY GR**ULE DA SIRIEMA
DINDA INDY GR
FAYASA**Peso: 500 Kg****iABCZ: 7,34 • DECA: 3**Inseminada do 7044 PO DA VC (29/04/2024).
iABCZ (ventre): 14,41 • DECA: 1**FILAREA**RG: **PAIA 724** • NASC.: **15/09/2020** • FÊMEAHUNO DA MN
CAMPEÃO DA MN
D1342 DA MN**CIFRÃO FVC**PLAYBOY MAT.
HORDA FVC
RABDA RMVCXANGO COL.
KACHARI DO PAREDÃO
BAMBINELA ARAGUANEY**BOLÍVIA**JANA JUR DO ARROIO
ARGILA
UNIDADE**Peso: 520 Kg**Inseminada do BARU DE NAVIRAÍ (29/04/2024).
iABCZ (ventre): 16,57 • DECA: 1

Pai Agronegócios

LUCITARG: **PAIA 448** • NASC.: **11/10/2017** • FÊMEA

B4853 DA MN

C8398 DA MN

C1480 DA MN

CORONEL DA MN

MANH 02 DA MN

C8981 DA MN

B8504 DA MN

XANGO COL.

KACHARI DO PAREDÃO

BAMBINELA ARAGUANAY

CACAU

RANCHI IPÊ OURO

LICHIA

VERONA DA CA

Peso: 494 KgPrenhe do 7044 PO DA VC (11/11/2023).
iABCZ (ventre): 13,07 • DECA: 1**HENEIDA**RG: **PAIA 773** • NASC.: **30/11/2020** • FÊMEA

REM TORIXORÉU

REM ARMADOR

REM RONDA

REM DULLDOG

REM RICKET

REM URIRI

REM SIRIRI

GABINETE IZ

BACKUP

AMAGDALA

CANDISA

BASCO DA SM

LINDA TE

ATENAS

Peso: 558 Kg
iABCZ: 18,59 • DECA: 1Inseminada do HAZO CAMPARINO (29/04/2023).
iABCZ (ventre): 19,79 • DECA: 1



22 E 23 DE ABRIL • 20h
SEGUNDA E TERÇA
* HORÁRIO DE BRASÍLIA/DF

LEILÃO VIRTUAL



AGRONEGÓCIOS

22 DE ABRIL
 SEGUNDA • 20h

100 FÊMEAS
 NELORE PO

MATRIZES PARIDAS, MATRIZES,
 NOVILHAS PRENHAS E BEZERRAS

23 DE ABRIL
 TERÇA • 20h

40 MACHOS
 NELORE PO

JOVENS REPRODUTORES
 NELORE P.O.

CONDIÇÃO DE PAGAMENTO

30 PARCELAS
 (2+2+2+2+2+20 PARCELAS)

12% DE DESCONTO PARA PAGAMENTO À VISTA

REALIZAÇÃO:



LEILOEIRA:



43 3373.7077

TRANSMISSÃO:



RETRANSMISSÃO:



ASSESSORIA:



67 99909.3938

LEILÃO OFICIAL



ANIMAIS AVALIADOS



VÍDEOS:



67 9659.2261

AGÊNCIA:



67 2525.7185

PATROCINADORES:

