

CATÁLOGO
ETAPA TOUROS



LEILÃO

VIRTUAL

NELORE CARAÍBAS

15/Maio

20h

**OFERTA DE
REPRODUTORES
NELORE PO**

TRANSMISSÃO



**CANAL DO
CRIADOR**

*É peso e raça para
o mais exigente criador*



LEILÃO

VIRTUAL

NELORE CARAÍBAS



INFORMAÇÕES
(94) 99167-6114
(94) 99152-3494

LEILOEIRA:

LEILOEIRO:

ASSESSORIAS



AValiação:

CERTIFICADORA DE SANIDADE

CHANCELA:



CONDIÇÕES DE FRETE



LEILÃO VIRTUAL
NELORE CARAÍBAS

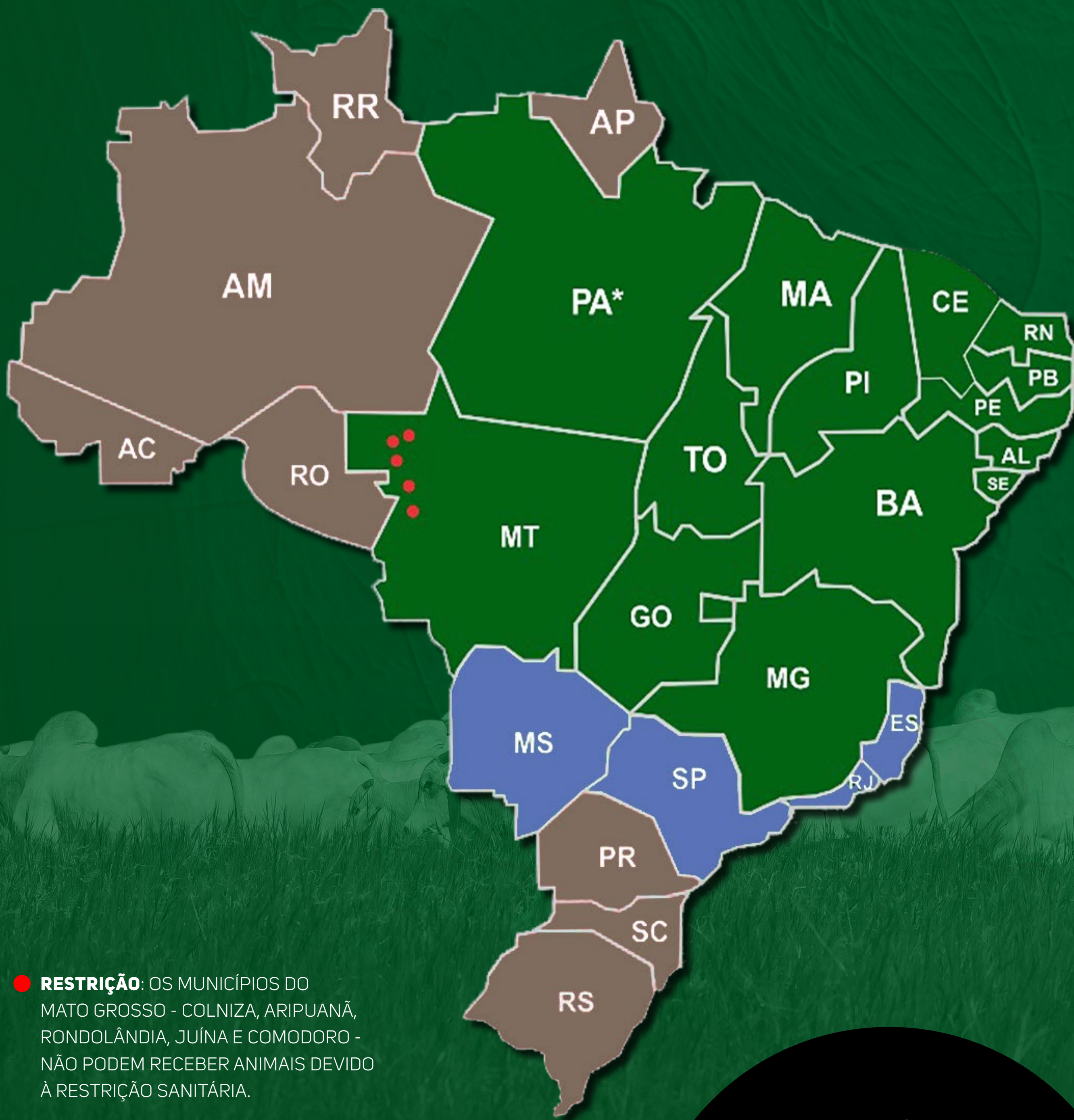

● **RESTRIÇÃO:** OS MUNICÍPIOS DO MATO GROSSO - COLNIZA, ARIPUANÃ, RONDOLÂNDIA, JUÍNA E COMODORO - NÃO PODEM RECEBER ANIMAIS DEVIDO À RESTRIÇÃO SANITÁRIA.



**FRETE GRÁTIS
QUALQUER QUANTIDADE**

PARÁ: ENTREGA ATÉ SANTARÉM



**FRETE GRÁTIS
PARA 2 LOTES**



**NÃO É POSSÍVEL A ENTREGA
DE ANIMAIS**

CONDIÇÃO DE
PAGAMENTO:

**30 PARCELAS
(2+2+2+2+2+2+18)**

PAGAMENTO À VISTA:
10% DE DESCONTO

LOTE

1



LEILÃO VIRTUAL
NELORE CARAÍBAS

1884 DA FCARAÍBAS

REG: **FBLP 1884** NASC: **1/7/2022** SEXO: **MACHO**

REM ESPIÃO 007

URANO 90 DA BEABISA

REM HERMOSO FIV GENÉTICA ADITIVA

X

7207 GC DA SL

REM VOTUPORANGA

SAMANTA GC DA SL

PESO (kg): **550** | CE (cm): **37**



PMGZ

iABCZ: **17,52** DECA: **1**



IQG: **28,22** TOP (%): **2**

PI20	DECA	PD	DECA	TMD	DECA	PS	DECA	HP/ STAY	DECA	PES	DECA	IPP	DECA	AOL	DECA	EGS/ ACAB.	DECA
1,92	2	9,26	1	6,81	1	21,81	1	29,82	6	1,06	1	-28,54	1	2,14	1	4,46	1



CLIQUE NA IMAGEM



PARA VER O VÍDEO

LOTE

2



LEILÃO VIRTUAL
NELORE CARAÍBAS

1930 DA FCARAÍBAS

REG: **FBLP 1930** NASC: **8/9/2022** SEXO: **MACHO**

QUARUP BONS

PADILO VB DA VALE

ESPARTANO MATINHA

X

839 DA FCARAÍBAS

BARAVAH MAT.

RUANY DA SABIÁ

PESO (kg): **581** | CE (cm): **33**



PMGZ

iABCZ: **14,34** DECA: **1**



IQG: **20,51** TOP (%): **8**

PI20	DECA	PD	DECA	TMD	DECA	PS	DECA	HP/ STAY	DECA	PES	DECA	IPP	DECA	AOL	DECA	EGS/ ACAB.	DECA
0,6	4	7,39	1	3,76	3	16	1	34,85	2	0,77	1	-16,94	1	2,95	1	0,81	3



CLIQUE NA IMAGEM



PARA VER O VÍDEO

LOTE

3



LEILÃO VIRTUAL
NELORE CARAÍBAS

1901 DA FCARAÍBAS

REG: **FBLP 1901** NASC: **3/9/2022** SEXO: **MACHO**

D1484 DA MN

REM ARMADOR

1061 DA SAF

X

1245 DA FCARAÍBAS

ESPLANADA DA SAF

271 DA FCARAÍBAS

PESO (kg): **570** | CE (cm): **33**



PMGZ

iABCZ: **20,13** DECA: **1**



IQG: **28** TOP (%): **2**

PI20	DECA	PD	DECA	TMD	DECA	PS	DECA	HP/ STAY	DECA	PES	DECA	IPP	DECA	AOL	DECA	EGS/ ACAB.	DECA
3,71	1	8,01	1	8,72	1	16,7	1	37,82	1	0,93	1	-20,6	1	1,91	1	1,54	1



CLIQUE NA IMAGEM



PARA VER O VÍDEO

LOTE

4



LEILÃO VIRTUAL
NELORE CARAÍBAS

1979 DA FCARAÍBAS

REG: **FBLP 1979** NASC: **18/9/2022** SEXO: **MACHO**

REM FUSCÃO

C2569 DA MN (JAMANTA)

REM ÍMPAR

X

269 DA FCARAÍBAS

REM VOTUPORANGA

LILI TE DA SABIÁ

PESO (kg): **560** | CE (cm): **37**



PMGZ

iABCZ: **16,51** DECA: **1**



IQG: **23,94** TOP (%): **5**

PI20	DECA	PD	DECA	TMD	DECA	PS	DECA	HP/ STAY	DECA	PES	DECA	IPP	DECA	AOL	DECA	EGS/ ACAB.	DECA
2,75	1	5,49	1	6,46	1	16,97	1	34,17	2	1,75	1	-14,91	2	2,19	1	1,3	2



CLIQUE NA IMAGEM



PARA VER O VÍDEO

LOTE

5



LEILÃO VIRTUAL
NELORE CARAÍBAS

1983 DA FCARAÍBAS

REG: **FBLP 1983** NASC: **19/9/2022** SEXO: **MACHO**

C8398 DA MN

REM DHEEF

GENERAL DA MN

X

1223 DA FCARAÍBAS

C8570 DA MN

688 DA FCARAÍBAS

PESO (kg): 530 | **CE (cm): 33**



PMGZ

iABCZ: 16,95 **DECA: 1**



IQG: 25,92 **TOP (%): 3**

PI20	DECA	PD	DECA	TMD	DECA	PS	DECA	HP/ STAY	DECA	PES	DECA	IPP	DECA	AOL	DECA	EGS/ ACAB.	DECA
0,96	4	6,88	1	5,08	2	12,8	1	40,9	1	0,49	2	-15,93	1	2,99	1	2,11	1



CLIQUE NA IMAGEM



PARA VER O VÍDEO

LOTE

6



LEILÃO VIRTUAL
NELORE CARAÍBAS

2081 DA FCARAÍBAS

REG: **FBLP 2081** NASC: **21/11/2022** SEXO: **MACHO**

B2887 DA S.NICE

REM VOKOLO

CAMAROTE DA S. NICE

X

651 DA FCARAÍBAS

B5217 FIV DA S.NICE

ALCOBAÇA DA FCARAÍBAS

PESO (kg): **551** | CE (cm): **32**



PMGZ

iABCZ: **18,54** DECA: **1**



IQG: **30,55** TOP (%): **2**

PI20	DECA	PD	DECA	TMD	DECA	PS	DECA	HP/ STAY	DECA	PES	DECA	IPP	DECA	AOL	DECA	EGS/ ACAB.	DECA
2,46	1	6,99	1	6,5	1	16,96	1	37,74	1	0,9	1	-20,49	1	4,96	1	2,64	1



CLIQUE NA IMAGEM



PARA VER O VÍDEO

LOTE

7



LEILÃO VIRTUAL
NELORE CARAÍBAS

1956 DA FCARAÍBAS

REG: **FBLP 1956** NASC: **11/9/2022** SEXO: **MACHO**

REM ESPIÃO 007

BRADO S. MARINA

DOLVE DA AGRONOVA

X

DEBATE DA FCARAÍBAS

BALINHA DA AGRONOVA

RIMA I TE J.GALERA

PESO (kg): **562** | CE (cm): **33**



PMGZ

iABCZ: **16,92** DECA: **1**



IQG: **29,09** TOP (%): **2**

PI20	DECA	PD	DECA	TMD	DECA	PS	DECA	HP/ STAY	DECA	PES	DECA	IPP	DECA	AOL	DECA	EGS/ ACAB.	DECA
2,45	1	5,98	2	5,62	1	19,39	1	36,03	1	0,71	1	-17,84	1	2,86	1	2,44	1



CLIQUE NA IMAGEM



PARA VER O VÍDEO

LOTE

8



LEILÃO VIRTUAL
NELORE CARAÍBAS

1995 DA FCARAÍBAS

REG: **FBLP 1995** NASC: **28/9/2022** SEXO: **MACHO**

REM ARMADOR

REM FAIXA PRETA FIV

B6033 FIV DA S. NICE

X

1352 DA FCARAÍBAS

CRISTAL DA SAF

846 DA FCARAÍBAS

PESO (kg): 545 | **CE (cm): 33**



PMGZ

iABCZ: 17,5 **DECA: 1**



IQG: 23,14 **TOP (%): 5**

PI20	DECA	PD	DECA	TMD	DECA	PS	DECA	HP/ STAY	DECA	PES	DECA	IPP	DECA	AOL	DECA	EGS/ ACAB.	DECA
0,43	5	9,05	1	5,39	1	19,34	1	35,43	2	0,56	2	-22,08	1	1,88	1	0,85	3



CLIQUE NA IMAGEM



PARA VER O VÍDEO

LOTE

9



LEILÃO VIRTUAL
NELORE CARAÍBAS

1971 DA FCARAÍBAS

REG: **FBLP 1971** NASC: **15/9/2022** SEXO: **MACHO**

MARANHÃO BONS

REM USP

RAM DA BELA

X

363 DA FCARAÍBAS

NOEMA DA BELA

OTYZUKA DA SABIÁ

PESO (kg): **554** | CE (cm): **30**



PMGZ

iABCZ: **19,96** DECA: **1**



GENE PLUS

IQG: **26** TOP (%): **3**

PI20	DECA	PD	DECA	TMD	DECA	PS	DECA	HP/ STAY	DECA	PES	DECA	IPP	DECA	AOL	DECA	EGS/ ACAB.	DECA
1,02	4	7,75	1	5,67	1	20,12	1	40,76	1	0,5	2	-18,44	1	1,68	2	0,56	3

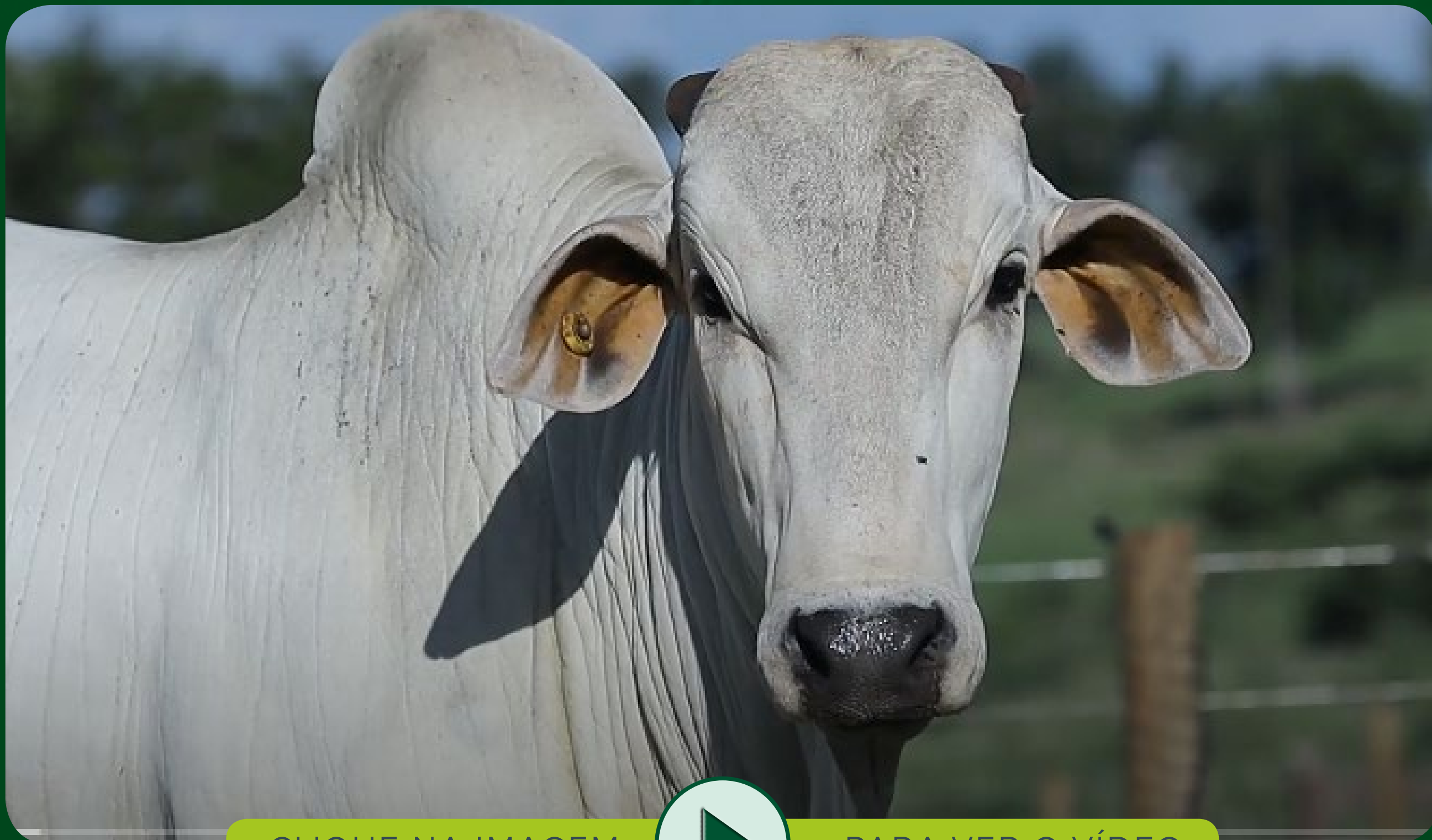

CLIQUE NA IMAGEM



PARA VER O VÍDEO

LOTE

10



LEILÃO VIRTUAL
NELORE CARAÍBAS

1981 DA FCARAÍBAS

REG: **FBLP 1981** NASC: **19/9/2022** SEXO: **MACHO**

REM ESPIÃO 007

BRADO S. MARINA

PLATO A 1074 DA DICA

X

353 DA FCARAÍBAS

KATRI FIV DA DICA

COMBATIVO DA FCARAÍBAS

PESO (kg): **557** | CE (cm): **35**



PMGZ

iABCZ: **15,59** DECA: **1**



IQG: **20,46** TOP (%): **8**

PI20	DECA	PD	DECA	TMD	DECA	PS	DECA	HP/ STAY	DECA	PES	DECA	IPP	DECA	AOL	DECA	EGS/ ACAB.	DECA
2,57	1	7,96	1	7,44	1	15,3	1	35,73	2	1,06	1	-4,15	5	0,04	6	2,17	1



CLIQUE NA IMAGEM



PARA VER O VÍDEO

LOTE

11



LEILÃO VIRTUAL
NELORE CARAÍBAS

2084 DA FCARAÍBAS

REG: **FBLP 2084** NASC: **22/11/2022** SEXO: **MACHO**

GENERAL DA MN

REM DHEEF

D8306 DA MN

X

1204 DA FCARAÍBAS

C5648 DA MN

208 DA FCARAÍBAS

PESO (kg): 582 | **CE (cm): 30**



PMGZ

iABCZ: 18,45 **DECA: 1**



GENE PLUS

IQG: 23,56 **TOP (%): 5**

PI20	DECA	PD	DECA	TMD	DECA	PS	DECA	HP/ STAY	DECA	PES	DECA	IPP	DECA	AOL	DECA	EGS/ ACAB.	DECA
-0,68	8	12,64	1	6,47	1	20,74	1	35,88	1	0,38	3	-17,02	1	3,92	1	1,96	1

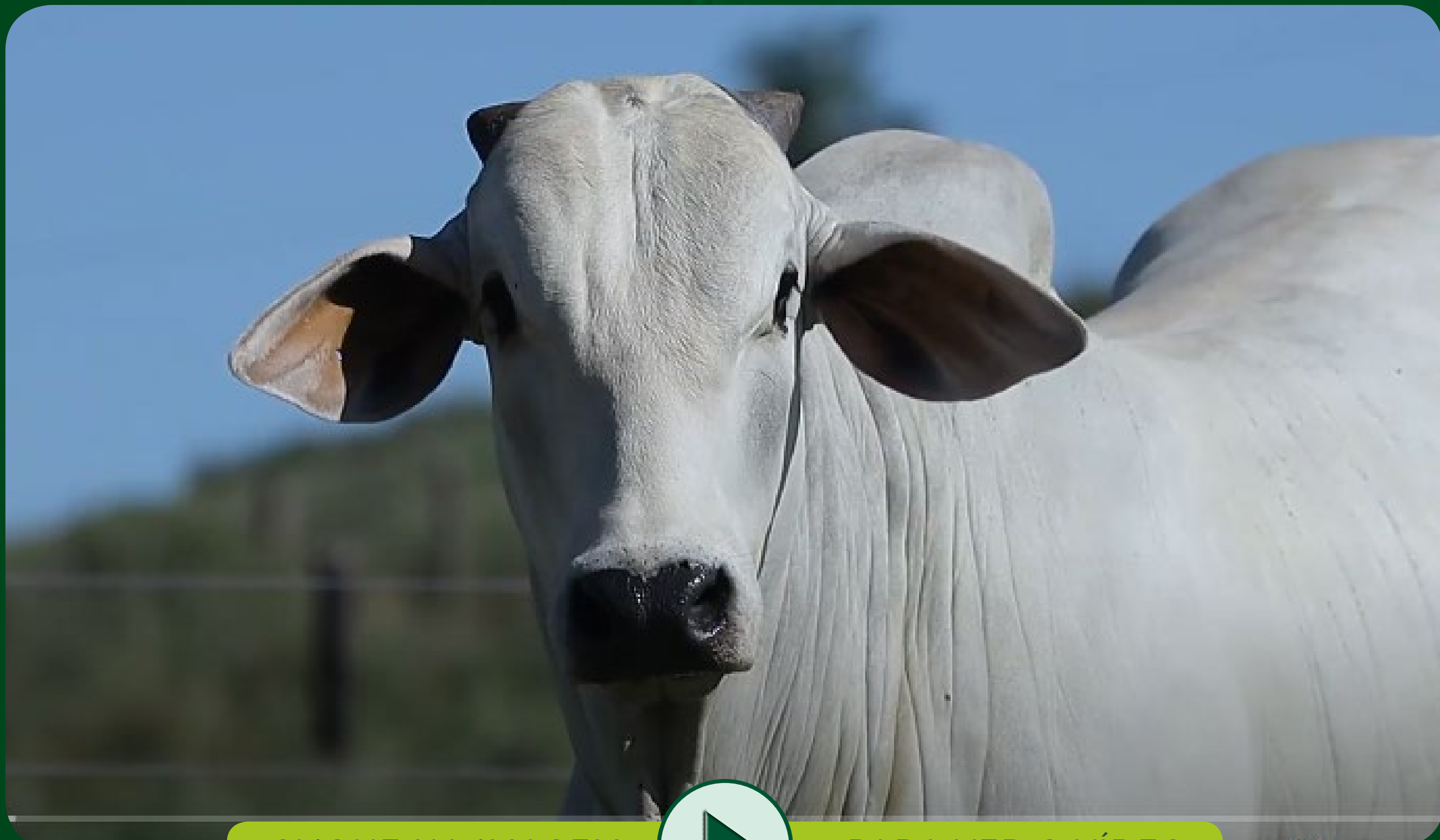

CLIQUE NA IMAGEM



PARA VER O VÍDEO

LOTE

12



LEILÃO VIRTUAL
NELORE CARAÍBAS

1891 DA FCARAÍBAS

REG: **FBLP 1891** NASC: **3/7/2022** SEXO: **MACHO**

REM AGORTAN

REM FRAQUE

REM ESPIÃO 007

X

7274 GC DA SL

REM CONSTELAÇÃO

FAUNA GC DA SL

PESO (kg): **581** | CE (cm): **37**



PMGZ

iABCZ: **20,62** DECA: **1**



GENE PLUS

IQG: **28,87** TOP (%): **2**

PI20	DECA	PD	DECA	TMD	DECA	PS	DECA	HP/ STAY	DECA	PES	DECA	IPP	DECA	AOL	DECA	EGS/ ACAB.	DECA
2,54	1	10,35	1	8,09	1	17,47	1	36,19	1	1,16	1	-24,17	1	2,87	1	3,15	1



CLIQUE NA IMAGEM



PARA VER O VÍDEO

LOTE

13



LEILÃO VIRTUAL
NELORE CARAÍBAS

2006 DA FCARAÍBAS

REG: **FBLP 2006** NASC: **5/10/2022** SEXO: **MACHO**

REM ESPIÃO 007

BARAC FIV DA S. NICE

DOLVE DA AGRONOVA

X

463 DA FCARAÍBAS

BALINHA DA AGRONOVA

CIDADE FIV FCARAÍBAS

PESO (kg): 595 | **CE (cm): 39**



PMGZ

iABCZ: 25,26 **DECA: 1**



IQG: 36,81 **TOP (%): 0,5**

PI20	DECA	PD	DECA	TMD	DECA	PS	DECA	HP/ STAY	DECA	PES	DECA	IPP	DECA	AOL	DECA	EGS/ ACAB.	DECA
4,46	1	10,57	1	11,1	1	23,86	1	38,59	1	1,27	1	-23,49	1	3,28	1	2,04	1

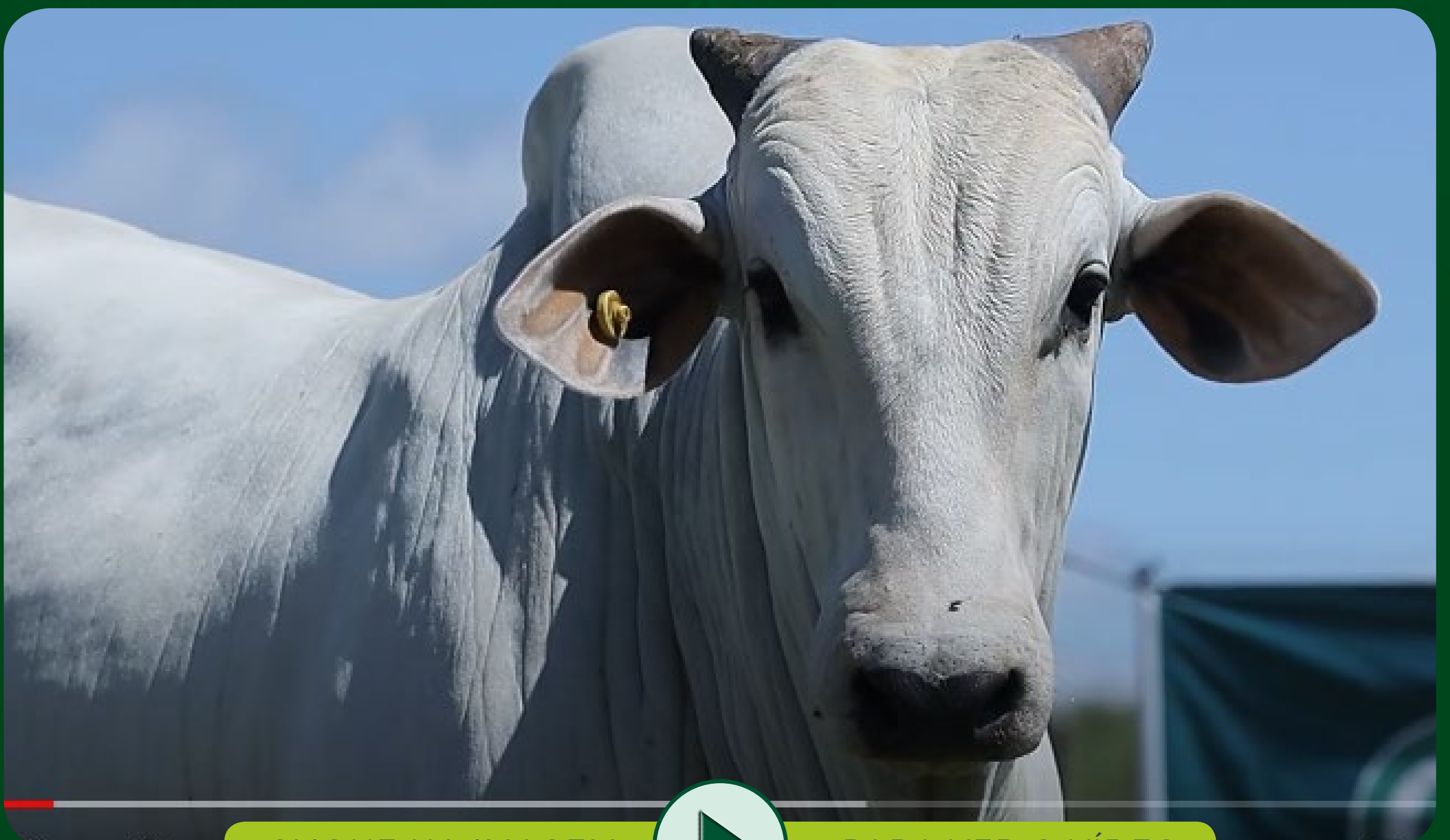

CLIQUE NA IMAGEM



PARA VER O VÍDEO

LOTE

14



LEILÃO VIRTUAL
NELORE CARAÍBAS

1929 DA FCARAÍBAS

REG: **FBLP 1929** NASC: **8/9/2022** SEXO: **MACHO**

REM FUSCÃO

AL CAPONE MATINHA

PROMOTOR FIV S. NICE

X

1231 DA FCARAÍBAS

B7367 FIV DA S.NICE

CASTANHA FCARAÍBAS

PESO (kg): 552 | **CE (cm): 32**



PMGZ

iABCZ: 10,96 **DECA: 2**



IQG: 18,95 **TOP (%): 10**

PI20	DECA	PD	DECA	TMD	DECA	PS	DECA	HP/ STAY	DECA	PES	DECA	IPP	DECA	AOL	DECA	EGS/ ACAB.	DECA
0,08	6	5,6	2	3,22	3	16,4	1	31,62	5	1,15	1	-7,85	3	2,53	1	2,73	1



CLIQUE NA IMAGEM



PARA VER O VÍDEO

LOTE

15



LEILÃO VIRTUAL
NELORE CARAÍBAS

2067 DA FCARAÍBAS

REG: **FBLP 2067** NASC: **18/11/2022** SEXO: **MACHO**

B2887 DA S.NICE

GANGES COL

CAMAROTE DA S. NICE

X

388 DA FCARAÍBAS

B5217 FIV DA S.NICE

VETONIA F MATA VELHA

PESO (kg): 560 | **CE (cm): 33**



PMGZ

iABCZ: 17,94 **DECA: 1**



GENE PLUS

IQG: 29,96 **TOP (%): 2**

PI20	DECA	PD	DECA	TMD	DECA	PS	DECA	HP/ STAY	DECA	PES	DECA	IPP	DECA	AOL	DECA	EGS/ ACAB.	DECA
1,39	3	5,74	2	4,88	2	18,11	1	40,03	1	0,79	1	-14,74	2	3,71	1	3,4	1



CLIQUE NA IMAGEM



PARA VER O VÍDEO

LOTE

16



LEILÃO VIRTUAL
NELORE CARAÍBAS

2073 DA FCARAÍBAS

REG: **FBLP 2073** NASC: **19/11/2022** SEXO: **MACHO**

REM ARMADOR

RHENNO FIV KUBERA

B6777 DA S. NICE

X

GARANTIA FCARAÍBAS

AGUITTA DA S.NICE

DATILOGRAFA DA FCARAÍBAS

PESO (kg): 576 | **CE (cm): 35**



PMGZ

iABCZ: 15,63 **DECA: 1**



IQG: 20,89 **TOP (%): 8**

PI20	DECA	PD	DECA	TMD	DECA	PS	DECA	HP/ STAY	DECA	PES	DECA	IPP	DECA	AOL	DECA	EGS/ ACAB.	DECA
4,65	1	11,72	1	12,09	1	17,33	1	28,46	8	0,75	1	-10,52	3	3,3	1	1,81	1



CLIQUE NA IMAGEM



PARA VER O VÍDEO

LOTE

17



LEILÃO VIRTUAL
NELORE CARAÍBAS

1984 DA FCARAÍBAS

REG: **FBLP 1984** NASC: **19/9/2022** SEXO: **MACHO**

REM ESPIÃO 007

GENERAL DA MN

DOLVE DA AGRONOVA

X

1156 DA FCARAÍBAS

BALINHA DA AGRONOVA

ACAJUTIBA DA FCARAÍBAS

PESO (kg): **525** | CE (cm): **33**



PMGZ

iABCZ: **16,15** DECA: **1**



IQG: **29,48** TOP (%): **2**

PI20	DECA	PD	DECA	TMD	DECA	PS	DECA	HP/ STAY	DECA	PES	DECA	IPP	DECA	AOL	DECA	EGS/ ACAB.	DECA
2,63	1	3,7	3	5,29	1	9,73	2	39,77	1	0,89	1	-20,61	1	2,72	1	3,76	1



CLIQUE NA IMAGEM



PARA VER O VÍDEO

LOTE

18



LEILÃO VIRTUAL
NELORE CARAÍBAS

1911 DA FCARAÍBAS

REG: **FBLP 1911** NASC: **5/9/2022** SEXO: **MACHO**

B5968 FIV DA S.NICE

B1449 TG

CARBONO FIV DA S. NICE

X

1162 DA FCARAÍBAS

B6444 DA S.NICE

BELAMI I FIV FCARAÍBAS

PESO (kg): **505** | CE (cm): **31**



PMGZ

iABCZ: **17,28** DECA: **1**



IQG: **25,34** TOP (%): **4**

PI20	DECA	PD	DECA	TMD	DECA	PS	DECA	HP/ STAY	DECA	PES	DECA	IPP	DECA	AOL	DECA	EGS/ ACAB.	DECA
2,56	1	3,56	3	5,33	1	13,97	1	38,29	1	0,51	2	-29,45	1	1,65	2	1,5	1



CLIQUE NA IMAGEM



PARA VER O VÍDEO

LOTE

19



LEILÃO VIRTUAL
NELORE CARAÍBAS

1885 DA FCARAÍBAS

REG: **FBLP 1885** NASC: **2/7/2022** SEXO: **MACHO**

REM ESPIÃO 007

REM VOKOLO

REM HERMOSO FIV GENÉTICA ADITIVA

X

7362 GC DA SL

REM VOTUPORANGA

REXIA IB

PESO (kg): **596** | CE (cm): **34**



PMGZ

iABCZ: **15,96** DECA: **1**



IQG: **30,51** TOP (%): **2**

PI20	DECA	PD	DECA	TMD	DECA	PS	DECA	HP/ STAY	DECA	PES	DECA	IPP	DECA	AOL	DECA	EGS/ ACAB.	DECA
1,17	3	8,03	1	4,87	2	26,78	1	29,21	7	1	1	-21,86	1	4,13	1	3,41	1

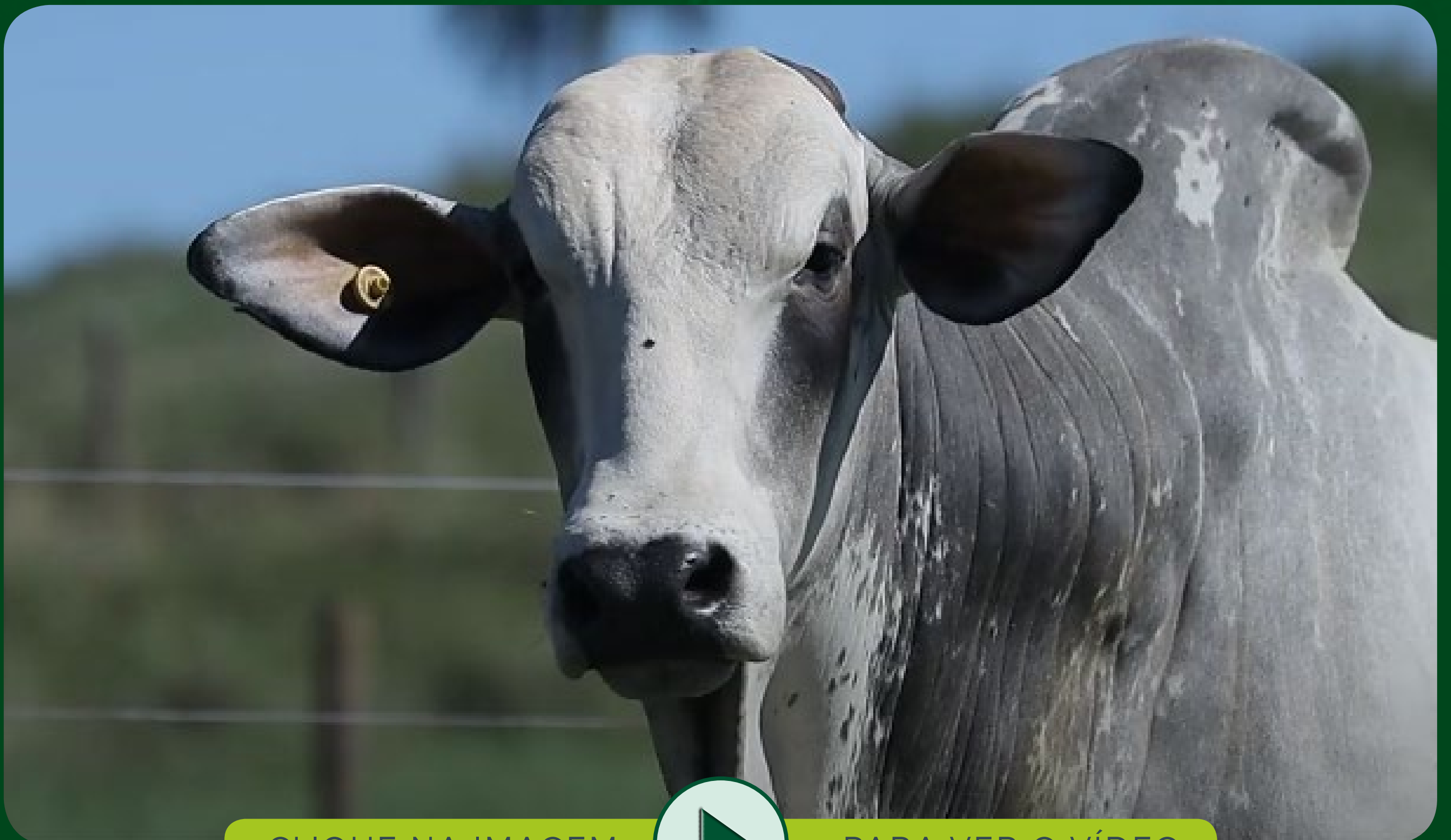

CLIQUE NA IMAGEM



PARA VER O VÍDEO

LOTE

20



LEILÃO VIRTUAL
NELORE CARAÍBAS

1902 DA FCARAÍBAS

REG: **FBLP 1902** NASC: **3/9/2022** SEXO: **MACHO**

MARANHÃO BONS

REM ARMADOR

RAM DA BELA

X

1233 DA FCARAÍBAS

NOEMA DA BELA

421 DA FCARAÍBAS

PESO (kg): **566** | CE (cm): **34**



PMGZ

iABCZ: **22,63** DECA: **1**



IQG: **33,19** TOP (%): **1**

PI20	DECA	PD	DECA	TMD	DECA	PS	DECA	HP/ STAY	DECA	PES	DECA	IPP	DECA	AOL	DECA	EGS/ ACAB.	DECA
2,24	2	7,96	1	7,36	1	18,58	1	41,06	1	1,19	1	-25,75	1	2,77	1	2,12	1



CLIQUE NA IMAGEM



PARA VER O VÍDEO

LOTE

21



LEILÃO VIRTUAL
NELORE CARAÍBAS

1961 DA FCARAÍBAS

REG: **FBLP 1961** NASC: **13/9/2022** SEXO: **MACHO**

REM CABALLERO

B1449 TG

REM FUTURO FIV

X

789 DA FCARAÍBAS

REM CONSTELAÇÃO

ATITUDE DA FCARAÍBAS

PESO (kg): 550 | **CE (cm): 37**



PMGZ

iABCZ: 17,34 **DECA: 1**



IQG: 22,97 **TOP (%): 6**

PI20	DECA	PD	DECA	TMD	DECA	PS	DECA	HP/ STAY	DECA	PES	DECA	IPP	DECA	AOL	DECA	EGS/ ACAB.	DECA
-0,88	8	9,73	1	4,08	2	18,08	1	35,95	1	0,85	1	-21,06	1	3,42	1	0,88	2



CLIQUE NA IMAGEM



PARA VER O VÍDEO

LOTE

22



LEILÃO VIRTUAL
NELORE CARAÍBAS

1767 DA FCARAÍBAS

REG: **FBLP 1767** NASC: **10/11/2021** SEXO: **MACHO**

REM UPONIC

DOUTOR DA TERRA BRAVA

CEN 9434 FISCAL TE

X

1094 DA FCARAÍBAS

CEN 2214 FAJUTA

ALAMANDA MATA VELHA

PESO (kg): 665 | **CE (cm): 36**



PMGZ

iABCZ: 9,41 **DECA: 2**



IQG: 17,74 **TOP (%): 12**

PI20	DECA	PD	DECA	TMD	DECA	PS	DECA	HP/ STAY	DECA	PES	DECA	IPP	DECA	AOL	DECA	EGS/ ACAB.	DECA
-0,63	7	0,08	7	0,26	6	5,77	7	35,28	2	0,62	1	-28,31	1	2,4	1	2,5	1



CLIQUE NA IMAGEM



PARA VER O VÍDEO

LOTE

23



LEILÃO VIRTUAL
NELORE CARAÍBAS

1871 DA FCARAÍBAS

REG: **FBLP 1871** NASC: **12/2/2022** SEXO: **MACHO**

REM ARMADOR

LANCE FIV COL

QUAF COL

X

PAVANI COL

CUIA COL

JACUMA COL

PESO (kg): **625** | CE (cm): **35**



PMGZ

iABCZ: **11,51** DECA: **2**



IQG: **16,21** TOP (%): **15**

PI20	DECA	PD	DECA	TMD	DECA	PS	DECA	HP/ STAY	DECA	PES	DECA	IPP	DECA	AOL	DECA	EGS/ ACAB.	DECA
1,95	2	4,02	3	4,36	2	8,93	3	35,36	2	0,42	3	-16,68	1	1,99	1	0,36	4



CLIQUE NA IMAGEM



PARA VER O VÍDEO

LOTE

24



LEILÃO VIRTUAL
NELORE CARAÍBAS

1880 DA FCARAÍBAS

REG: **FBLP 1880** NASC: **16/3/2022** SEXO: **MACHO**

QUARK COL

LONDON COL

PENNON COL

X

OMAGUA COL

FELICITY COL

JANDESA COL

PESO (kg): **643** | CE (cm): **34**



PMGZ

iABCZ: **13,26** DECA: **1**



IQG: **20,46** TOP (%): **8**

PI20	DECA	PD	DECA	TMD	DECA	PS	DECA	HP/ STAY	DECA	PES	DECA	IPP	DECA	AOL	DECA	EGS/ ACAB.	DECA
1,41	3	2,72	4	3,39	3	10,06	2	38,43	1	0,53	2	-16,57	1	1,75	2	0,48	4



CLIQUE NA IMAGEM



PARA VER O VÍDEO

LOTE

25



LEILÃO VIRTUAL
NELORE CARAÍBAS

1856 DA FCARAÍBAS

REG: **FBLP 1857** NASC: **21/1/2022** SEXO: **MACHO**

MARANHÃO BONS

LATSKIN TE DA SABIÁ

RAM DA BELA

X

EDITORA DA FCARAÍBAS

NOEMA DA BELA

NAYUSHA TE DA SABIÁ

PESO (kg): **700** | CE (cm): **42**



PMGZ

iABCZ: **17,99** DECA: **1**



GENE PLUS

IQG: **20,69** TOP (%): **8**

PI20	DECA	PD	DECA	TMD	DECA	PS	DECA	HP/ STAY	DECA	PES	DECA	IPP	DECA	AOL	DECA	EGS/ ACAB.	DECA
1,96	2	9,8	1	8,17	1	16,28	1	35,11	2	0,81	1	-19,42	1	1,97	1	0,93	2

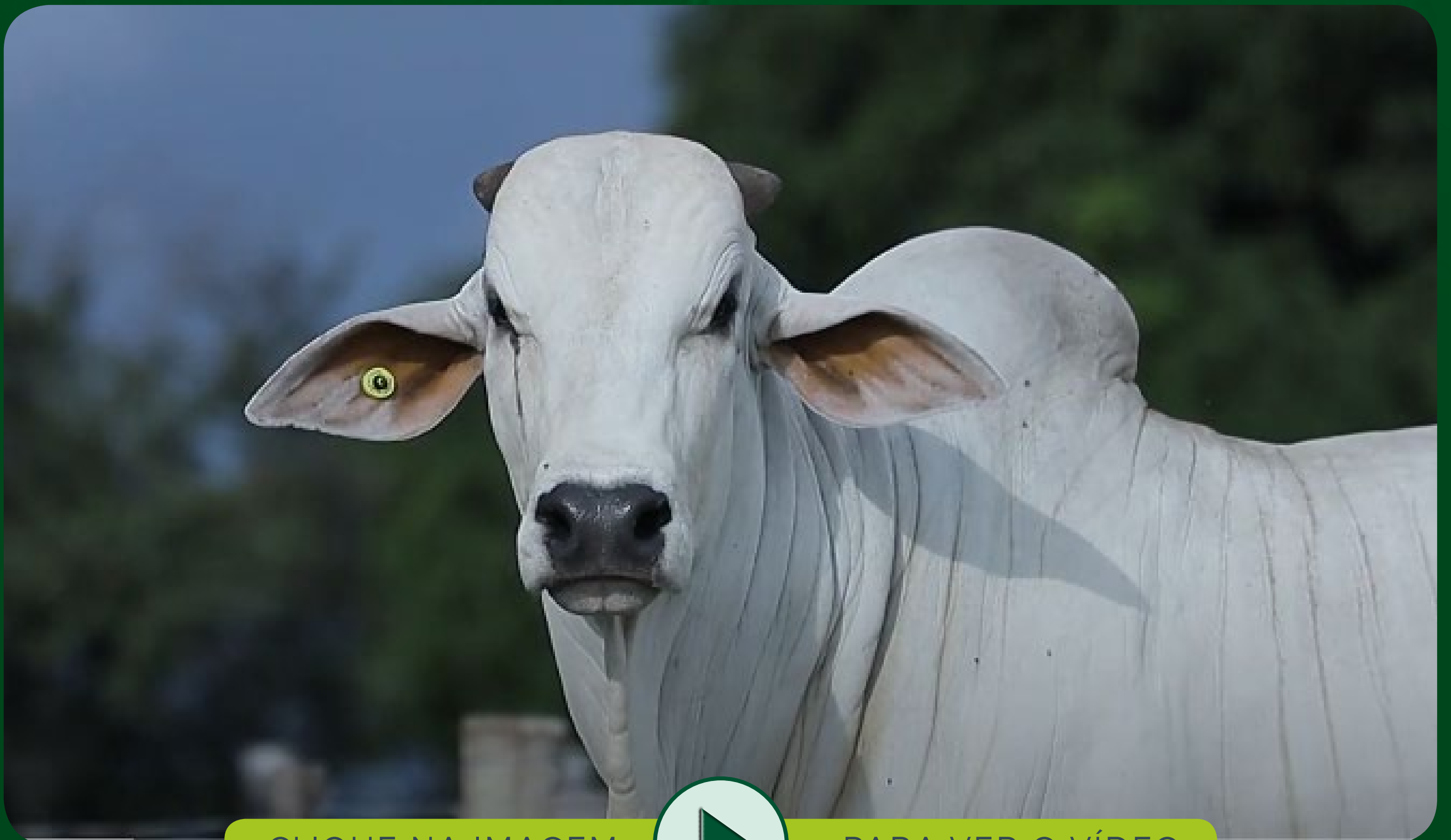

CLIQUE NA IMAGEM



PARA VER O VÍDEO

LOTE

26



LEILÃO VIRTUAL
NELORE CARAÍBAS

1866 DA FCARAÍBAS

REG: **FBLP 1866** NASC: **26/1/2022** SEXO: **MACHO**

REM USP

REYTON 2 TE J. GALERA

REM ESMALTADO

X

FERINHAI FCARAÍBAS

REM TANKEIA

RAFA DA SABIÁ

PESO (kg): **669** | CE (cm): **40**



PMGZ

iABCZ: **8,76** DECA: **3**



IQG: **10,97** TOP (%): **28**

PI20	DECA	PD	DECA	TMD	DECA	PS	DECA	HP/ STAY	DECA	PES	DECA	IPP	DECA	AOL	DECA	EGS/ ACAB.	DECA
0,17	6	3,45	4	1,7	5	5,76	4	34,61	2	0,71	1	-12,46	2	1,12	3	0,22	5



CLIQUE NA IMAGEM



PARA VER O VÍDEO

LOTE

27



LEILÃO VIRTUAL
NELORE CARAÍBAS

1577 DA FCARAÍBAS

REG: **FBLP 1577** NASC: **22/1/2021** SEXO: **MACHO**

BITELO DS

BASCO SANTAREM

B1449 TG

X

JAYA DA FAROFA

FOLHYNHA TG

ETICA FIV CS

PESO (kg): **815** | CE (cm): **40**



PMGZ

iABCZ: 13,93 DECA: 1



IQG: 18,32 TOP (%): 11

PI20	DECA	PD	DECA	TMD	DECA	PS	DECA	HP/ STAY	DECA	PES	DECA	IPP	DECA	AOL	DECA	EGS/ ACAB.	DECA
3,01	1	1,79	5	4,83	2	9,81	2	38,8	1	0,24	4	-19,11	1	0,26	5	0,07	5



CLIQUE NA IMAGEM



PARA VER O VÍDEO

LOTE

28



LEILÃO VIRTUAL
NELORE CARAÍBAS

1627 DA FCARAÍBAS

REG: **FBLP 1627** NASC: **31/8/2021** SEXO: **MACHO**

REM VOKOLO

GANGES COL

REM CHANDRESH

X

317 DA FCARAÍBAS

REM RAFIQA

ALAMANDA MATA VELHA

PESO (kg): **695** | CE (cm): **40**



PMGZ

iABCZ: **12,97** DECA: **1**



GENE PLUS

IQG: **16,15** TOP (%): **15**

PI20	DECA	PD	DECA	TMD	DECA	PS	DECA	HP/ STAY	DECA	PES	DECA	IPP	DECA	AOL	DECA	EGS/ ACAB.	DECA
-0,8	8	5,1	2	0,84	6	8,44	6	38,06	1	0,82	1	-19,42	1	3,13	1	-0,72	8



CLIQUE NA IMAGEM



PARA VER O VÍDEO

LOTE

29



LEILÃO VIRTUAL
NELORE CARAÍBAS

1667 DA FCARAÍBAS

REG: **FBLP 1667** NASC: **10/9/2021** SEXO: **MACHO**

REM ESPIÃO 007

ÍNDICE S. NICE

REM GALO GENÉTICA ADITIVA

X

823 DA FCARAÍBAS

REM ESTANHADA

RAGMA DA SABIÁ

PESO (kg): **701** | CE (cm): **35**



PMGZ

iABCZ: **11,79** DECA: **2**



IQG: **17,46** TOP (%): **13**

PI20	DECA	PD	DECA	TMD	DECA	PS	DECA	HP/ STAY	DECA	PES	DECA	IPP	DECA	AOL	DECA	EGS/ ACAB.	DECA
1,89	2	9,38	1	6,68	1	14,49	1	29,12	7	0,65	1	-9,52	3	2,27	1	3,22	1



CLIQUE NA IMAGEM



PARA VER O VÍDEO

LOTE

30



LEILÃO VIRTUAL
NELORE CARAÍBAS

1644 DA FCARAÍBAS

REG: **FBLP 1644** NASC: **3/9/2021** SEXO: **MACHO**

REM VOKOLO

RIMA FIV CAPOLAVORO 2

REM CHANDRESH

X

ESPLANADA DA FCARAÍBA

REM RAFIQA

LENDA DA SABIÁ

PESO (kg): **685** | CE (cm): **34**



PMGZ

iABCZ: **4,2** DECA: **5**



IQG: **8,12** TOP (%): **37**

PI20	DECA	PD	DECA	TMD	DECA	PS	DECA	HP/ STAY	DECA	PES	DECA	IPP	DECA	AOL	DECA	EGS/ ACAB.	DECA
-1,23	9	0,04	7	-2,61	9	4,57	5	35,11	2	0,18	5	-5,6	4	1,7	2	0,21	5



CLIQUE NA IMAGEM



PARA VER O VÍDEO

LOTE

31



LEILÃO VIRTUAL
NELORE CARAÍBAS

1657 DA FCARAÍBAS

REG: **FBLP 1657** NASC: **6/9/2021** SEXO: **MACHO**

REM VOKOLO

B1449 TG

REM CHANDRESH

X

789 DA FCARAÍBAS

REM RAFIQA

ATITUDE DA FCARAÍBAS

PESO (kg): 700 | **CE (cm): 36**



PMGZ

iABCZ: 9,2 **DECA: 2**



IQG: 14,7 **TOP (%): 19**

PI20	DECA	PD	DECA	TMD	DECA	PS	DECA	HP/ STAY	DECA	PES	DECA	IPP	DECA	AOL	DECA	EGS/ ACAB.	DECA
0,36	5	-0,9	8	-0,44	7	6,31	4	37,98	1	0,33	3	-16,11	1	1,78	2	0,19	5

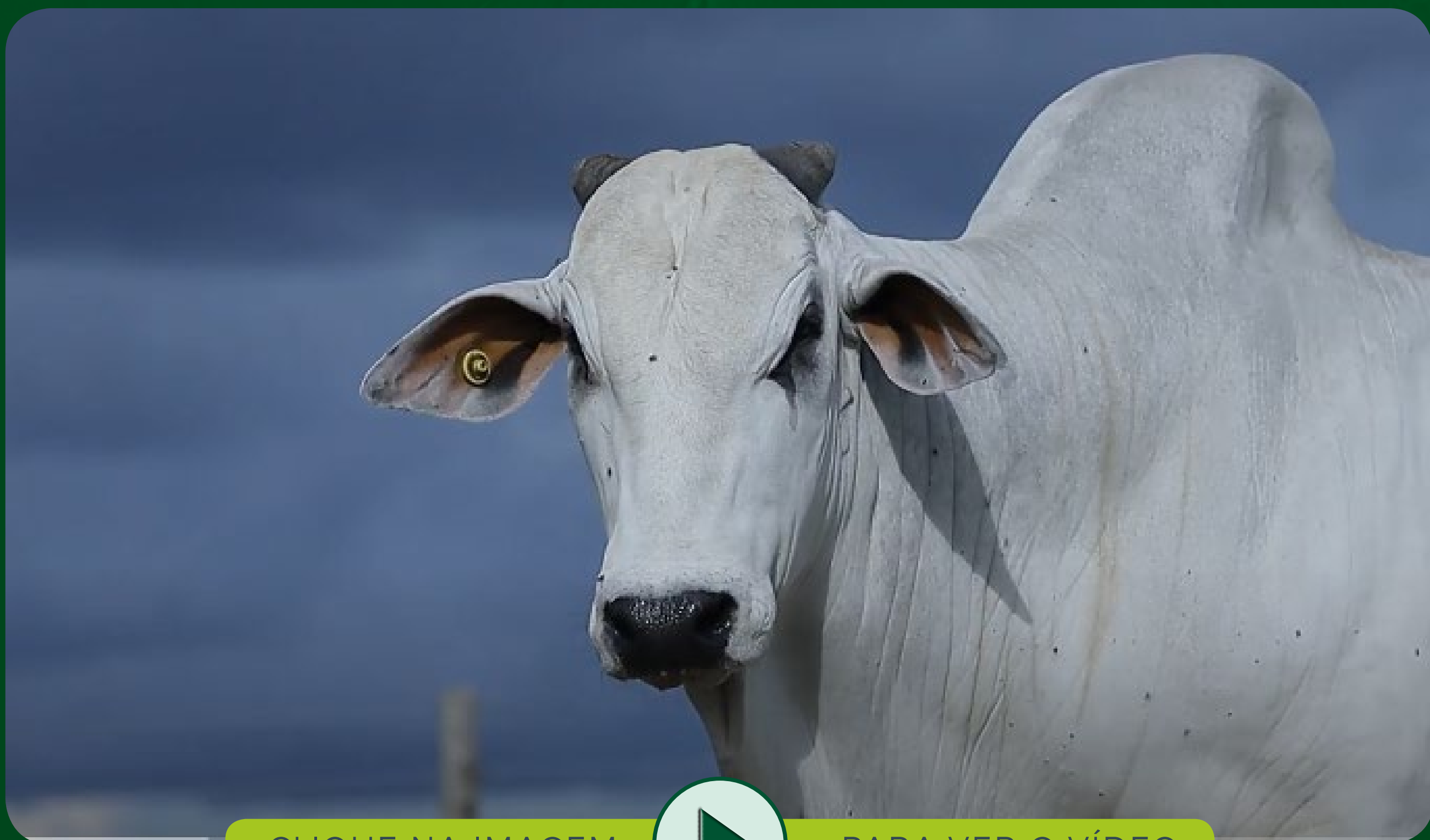

CLIQUE NA IMAGEM



PARA VER O VÍDEO

LOTE

32



LEILÃO VIRTUAL
NELORE CARAÍBAS

1797 DA FCARAÍBAS

REG: **FBLP 1797** NASC: **3/12/2021** SEXO: **MACHO**

REM ARMADOR

MANH 105

838 FCARAÍBAS

X

FRUFU DA FCARAÍBAS

LINDA FIV IPÊ OURO

CORVINA DA FCARAÍBAS

PESO (kg): **652** | CE (cm): **40**



PMGZ

iABCZ: **8,38** DECA: **3**



IQG: **9,43** TOP (%): **33**

PI20	DECA	PD	DECA	TMD	DECA	PS	DECA	HP/ STAY	DECA	PES	DECA	IPP	DECA	AOL	DECA	EGS/ ACAB.	DECA
-1	8	2,15	5	-0,85	8	3,77	5	38,23	1	0,52	2	-10,78	3	0,76	4	0,59	3



CLIQUE NA IMAGEM



PARA VER O VÍDEO

LOTE

33



LEILÃO VIRTUAL
NELORE CARAÍBAS

1829 DA FCARAÍBAS

REG: **FBLP 1829** NASC: **22/12/2021** SEXO: **MACHO**

REM EL ESPANHOL

ATOL DA ELGE

1030 DA FCARAÍBAS

X

1053 DA FCARAÍBAS

SATURANGA IV DO LAP

TACILIA J MATA VELHA

PESO (kg): 692 | **CE (cm): 32**



PMGZ

iABCZ: 13,41 **DECA: 1**



IQG: 17,14 **TOP (%): 14**

PI20	DECA	PD	DECA	TMD	DECA	PS	DECA	HP/ STAY	DECA	PES	DECA	IPP	DECA	AOL	DECA	EGS/ ACAB.	DECA
1,49	3	6,63	1	4,57	2	10,46	2	36,1	1	0,36	3	-17,53	1	1,71	2	1,81	1



CLIQUE NA IMAGEM



PARA VER O VÍDEO

LOTE

34



LEILÃO VIRTUAL
NELORE CARAÍBAS

1807 DA FCARAÍBAS

REG: **FBLP 1807** NASC: **9/12/2021** SEXO: **MACHO**

MOGNO DA TRAD.

ORION BONNS.

GARAPO DA S. LUCAS

X

619 FCARAÍBAS

AGREGADA DA SLN

JAYA DA FAROFA

PESO (kg): 681 | **CE (cm): 32**



PMGZ

iABCZ: 10,7 **DECA: 2**



IQG: 13,91 **TOP (%): 20**

PI20	DECA	PD	DECA	TMD	DECA	PS	DECA	HP/ STAY	DECA	PES	DECA	IPP	DECA	AOL	DECA	EGS/ ACAB.	DECA
2,47	1	5,04	2	4,95	2	9,26	2	33,78	3	0,02	6	-13,13	2	0,39	5	2,19	1

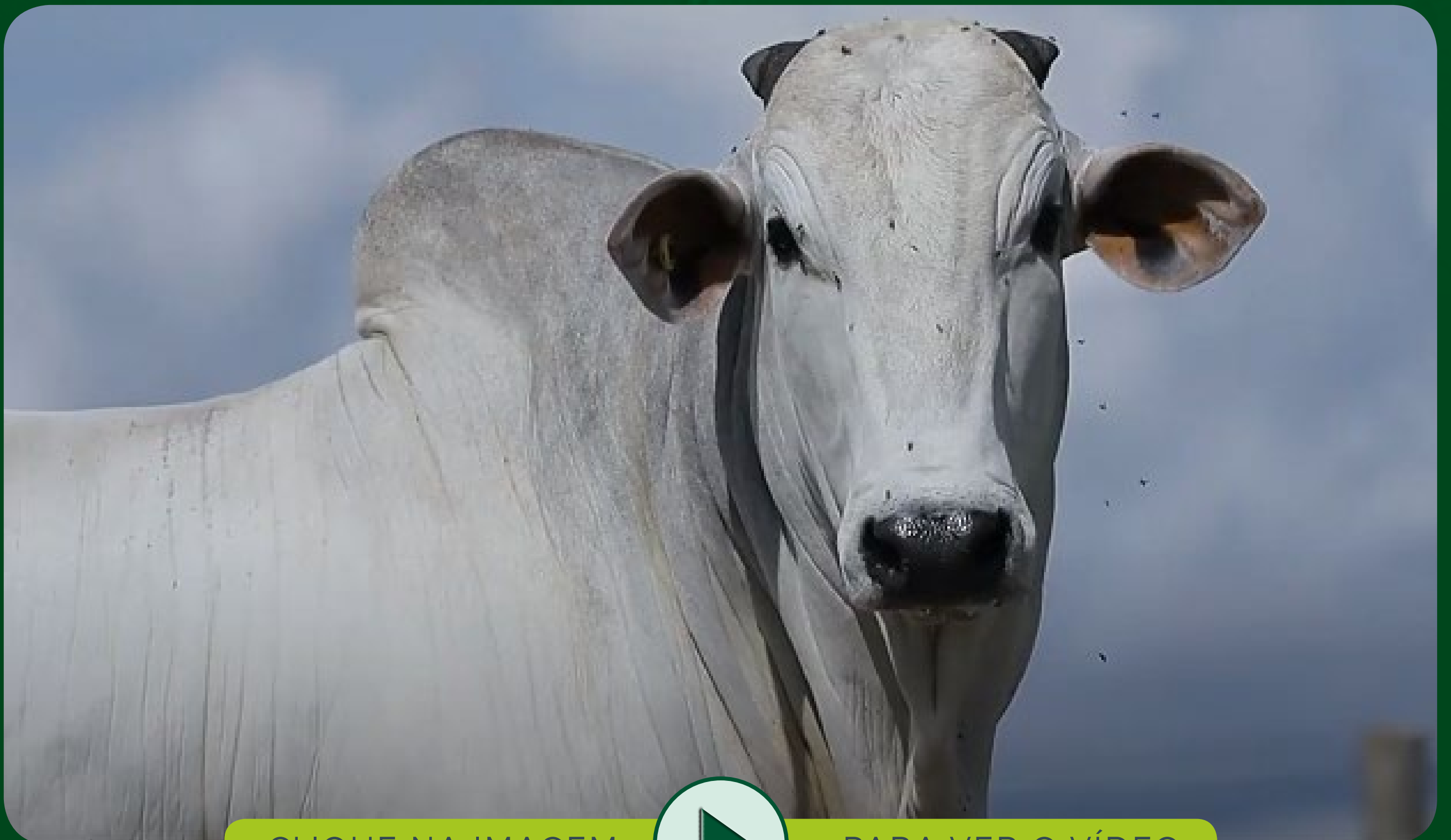

CLIQUE NA IMAGEM



PARA VER O VÍDEO

LOTE

35



LEILÃO VIRTUAL
NELORE CARAÍBAS

1803 DA FCARAÍBAS

REG: **FBLP 1803** NASC: **6/12/2021** SEXO: **MACHO**

REM ESPIÃO 007

DONATO DE NAVIRAÍ

REM GARANTIDO GENÉTICA ADITIVA

X

GAVIVI DA PAU D ARCO

REM DHISTINTA

LINHA IV FIV XUAB

PESO (kg): 645 | **CE (cm): 34**



PMGZ

iABCZ: 10,35 **DECA: 2**



IQG: 16,19 **TOP (%): 15**

PI20	DECA	PD	DECA	TMD	DECA	PS	DECA	HP/ STAY	DECA	PES	DECA	IPP	DECA	AOL	DECA	EGS/ ACAB.	DECA
0,04	6	9,48	1	4,25	2	20,01	1	23,01	10	0,9	1	-21,21	1	2,12	1	2,42	1

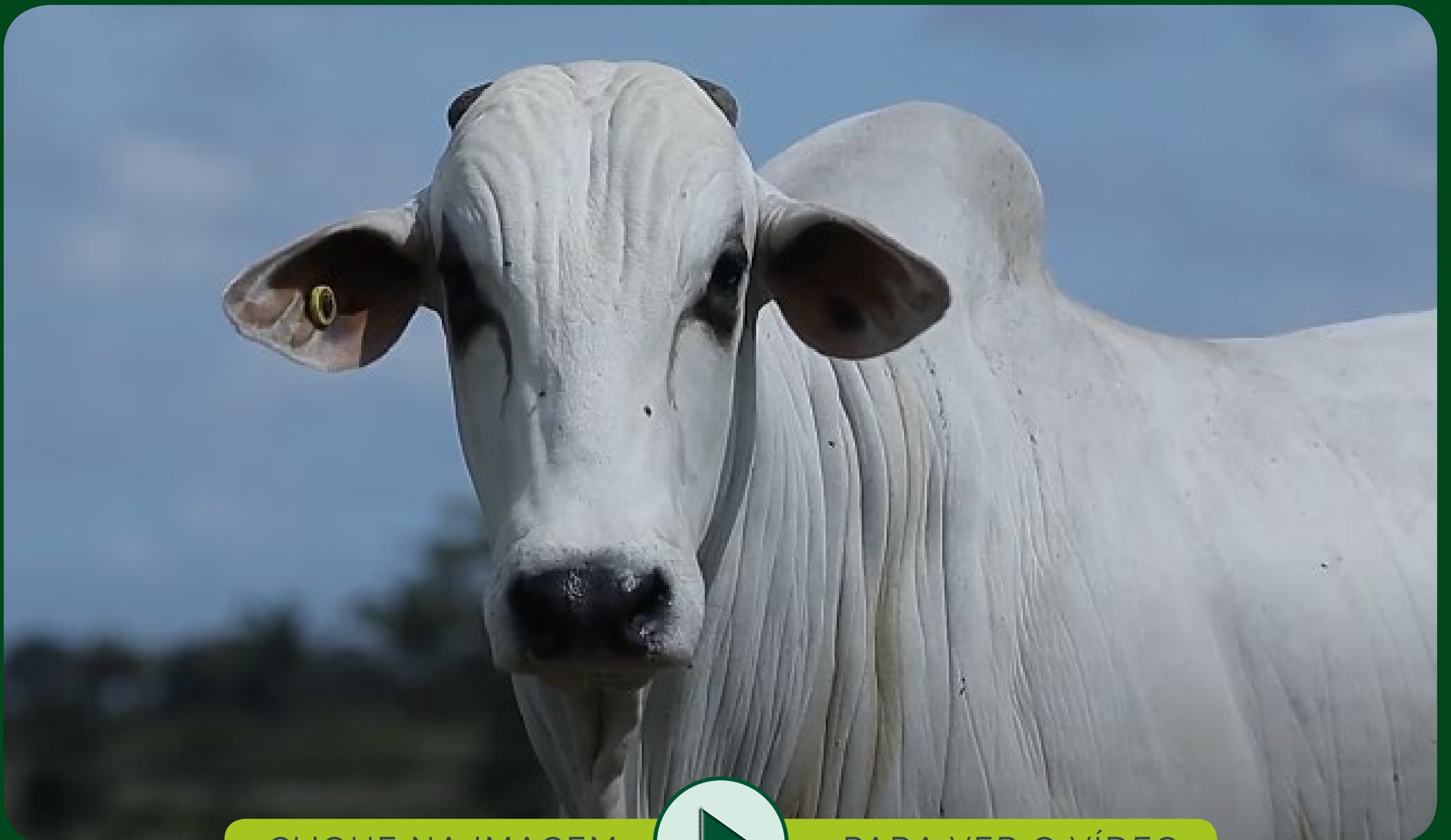

CLIQUE NA IMAGEM



PARA VER O VÍDEO

LOTE

36



LEILÃO VIRTUAL
NELORE CARAÍBAS

1847 DA FCARAÍBAS

REG: **FBLP 1847** NASC: **16/1/2022** SEXO: **MACHO**

REM EL ESPANHOL

BAREM JL DA BAMA

1030 DA FCARAÍBAS

X

696 DA FCARAÍBAS

SATURANGA IV DO LAP

DITADORA FIV DA FCARAÍBAS

PESO (kg): 620 | **CE (cm): 36**



PMGZ

iABCZ: 9,78 **DECA: 2**



IQG: 12,47 **TOP (%): 24**

PI20	DECA	PD	DECA	TMD	DECA	PS	DECA	HP/ STAY	DECA	PES	DECA	IPP	DECA	AOL	DECA	EGS/ ACAB.	DECA
1,16	3	3,32	4	2,72	3	5,7	4	35,02	2	0,3	3	-18,51	1	1,93	1	0,41	4



CLIQUE NA IMAGEM



PARA VER O VÍDEO

LOTE

37



LEILÃO VIRTUAL
NELORE CARAÍBAS

1855 DA FCARAÍBAS

REG: **FBLP 1855** NASC: **20/1/2022** SEXO: **MACHO**

REM ARMADOR

REM USP

CANADÁ MATINHA

X

433 DA FCARAÍBAS

VERGUETA MAT.

VAIA 9 DO COLORADO

PESO (kg): **677** | CE (cm): **36**



PMGZ

iABCZ: **16,73** DECA: **1**



IQG: **16,73** TOP (%): **14**

PI20	DECA	PD	DECA	TMD	DECA	PS	DECA	HP/ STAY	DECA	PES	DECA	IPP	DECA	AOL	DECA	EGS/ ACAB.	DECA
0,98	4	8,93	1	5,91	1	16,61	1	36,75	1	0,41	3	-17,63	1	1,76	2	-1,34	9

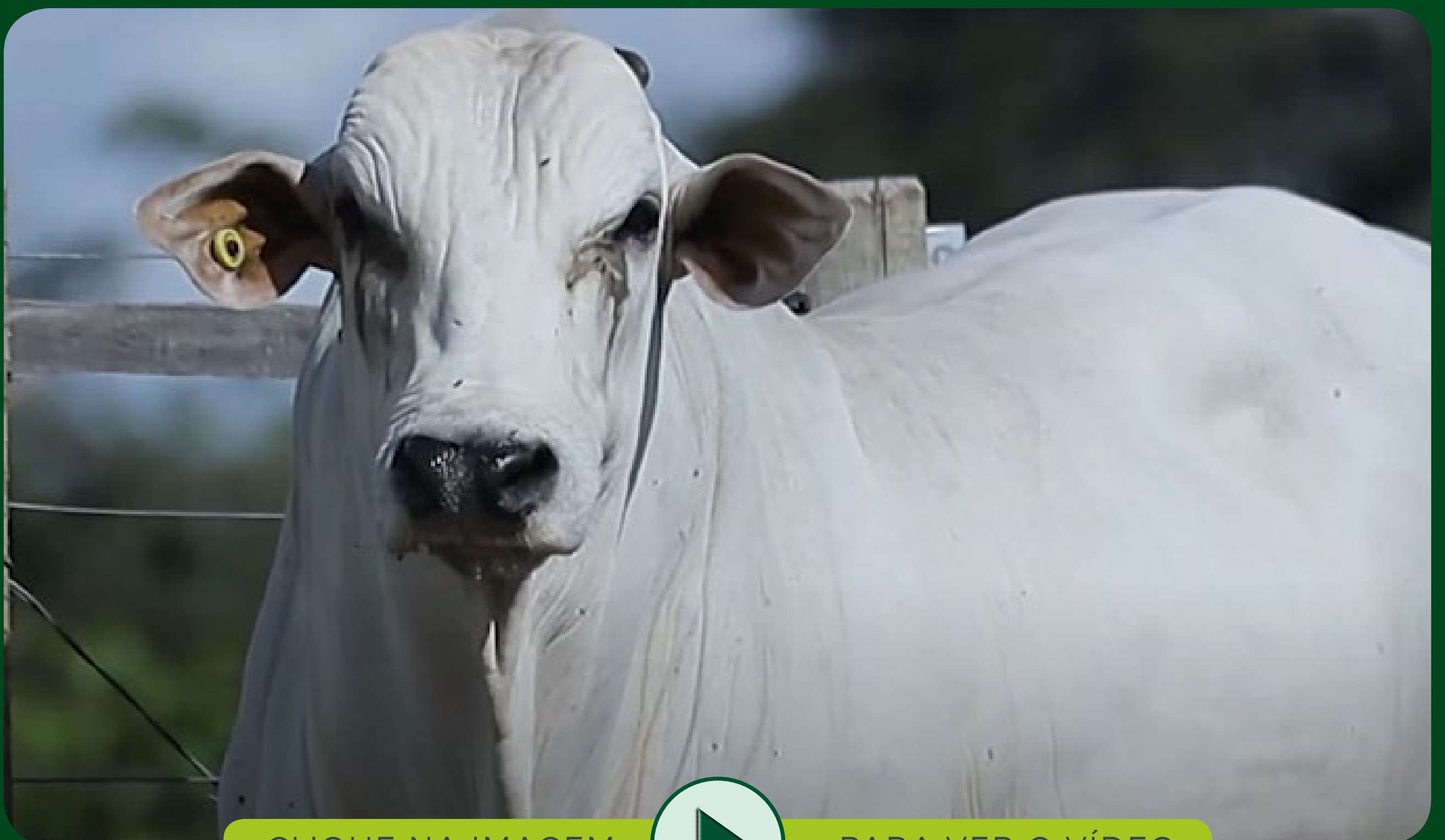

CLIQUE NA IMAGEM



PARA VER O VÍDEO

LOTE

38



LEILÃO VIRTUAL
NELORE CARAÍBAS

1756 DA FCARAÍBAS

REG: **FBLP 1756** NASC: **6/11/2021** SEXO: **MACHO**

PROVADOR

REM USP

CHARUTO FIV ITAJAÍ

X

399 DA FCARAÍBAS

6260 ALÔ BRASIL

LAJIANA DA SABIÁ

PESO (kg): 639 | **CE (cm): 37**



PMGZ

iABCZ: 15,73 **DECA: 1**



IQG: 19,64 **TOP (%): 9**

PI20	DECA	PD	DECA	TMD	DECA	PS	DECA	HP/ STAY	DECA	PES	DECA	IPP	DECA	AOL	DECA	EGS/ ACAB.	DECA
2,05	2	4,55	3	4,36	2	10,93	2	39,25	1	0,6	2	-18,89	1	0,1	6	1,76	1

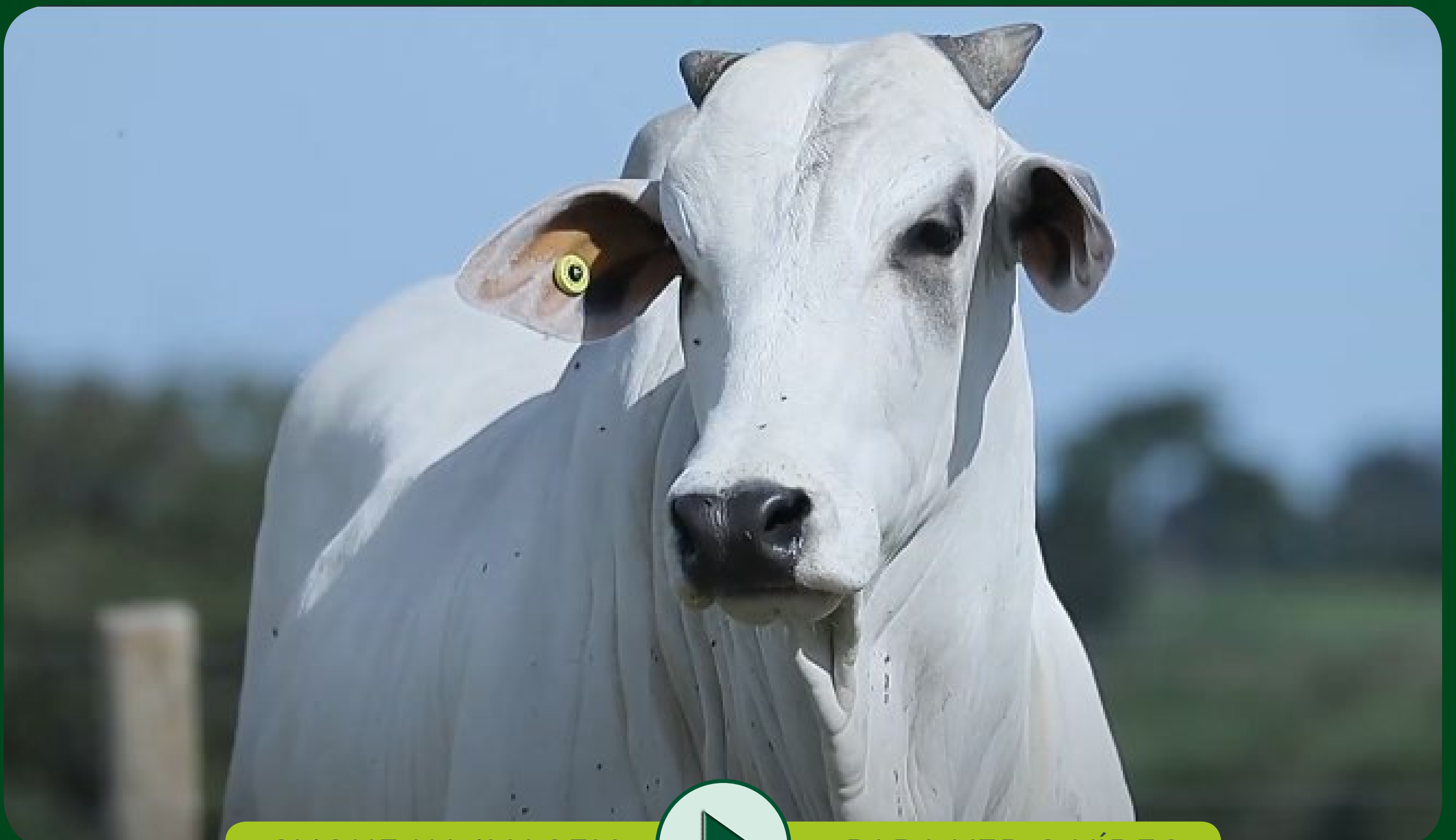

CLIQUE NA IMAGEM



PARA VER O VÍDEO

LOTE

39



LEILÃO VIRTUAL
NELORE CARAÍBAS

1634 DA FCARAÍBAS

REG: **FBLP 1634** NASC: **1/9/2021** SEXO: **MACHO**

BITELO DS

BRADO S. MARINA

B1449 TG

X

DRIVE DA FCARAÍBAS

FOLHYNHA TG

GUMMA DA SABIÁ

PESO (kg): **643** | CE (cm): **38**



PMGZ

iABCZ: **11,68** DECA: **2**



IQG: **19,26** TOP (%): **10**

PI20	DECA	PD	DECA	TMD	DECA	PS	DECA	HP/ STAY	DECA	PES	DECA	IPP	DECA	AOL	DECA	EGS/ ACAB.	DECA
1,88	2	-0,47	7	3,04	3	7,34	3	37,2	1	0,2	4	-25,83	1	1,07	3	0,69	3



CLIQUE NA IMAGEM



PARA VER O VÍDEO

LOTE

40



LEILÃO VIRTUAL
NELORE CARAÍBAS

1702 DA FCARAÍBAS

REG: **FBLP 1702** NASC: **1/10/2021** SEXO: **MACHO**

BIRIMBAU DO IZ

REM ESPIÃO 007

AIB 6973 JL DA BAMA

X

989 DA FCARAÍBAS

EMILIANA FIV JL DA BAMA

281 DA FCARAÍBAS

PESO (kg): 675 | **CE (cm): 33**



PMGZ

iABCZ: 16,78 **DECA: 1**



IQG: 24,83 **TOP (%): 4**

PI20	DECA	PD	DECA	TMD	DECA	PS	DECA	HP/ STAY	DECA	PES	DECA	IPP	DECA	AOL	DECA	EGS/ ACAB.	DECA
1,47	3	9,24	1	6,27	1	18,73	1	35,77	1	-0,41	9	-19,31	1	3,58	1	2,22	1



CLIQUE NA IMAGEM



PARA VER O VÍDEO

LOTE

41



LEILÃO VIRTUAL
NELORE CARAÍBAS

1852 DA FCARAÍBAS

REG: **FBLP 1852** NASC: **19/1/2022** SEXO: **MACHO**

BIRIMBAU DO IZ

BARAC FIV DA S. NICE

AIB 6973 JL DA BAMA

X

444 DA FCARAÍBAS

EMILIANA FIV JL DA BAMA

INDIRETA TE DA SABIÁ

PESO (kg): 630 | **CE (cm): 40**



PMGZ

iABCZ: 12,8 **DECA: 1**



IQG: 15,85 **TOP (%): 16**

PI20	DECA	PD	DECA	TMD	DECA	PS	DECA	HP/ STAY	DECA	PES	DECA	IPP	DECA	AOL	DECA	EGS/ ACAB.	DECA
0,26	5	5,68	2	3,06	3	12,41	1	37,41	1	-0,21	8	-14,54	2	1,58	2	0,68	3



CLIQUE NA IMAGEM



PARA VER O VÍDEO

LOTE

42



LEILÃO VIRTUAL
NELORE CARAÍBAS

1648 DA FCARAÍBAS

REG: **FBLP 1648** NASC: **4/9/2021** SEXO: **MACHO**

REM UPONIC

RAUSOR DO BOITEL

CEN 9434 FISCAL TE

X

529 DA FCARAÍBAS

CEN 2214 FAJUTA

DEDICAR DA FCARAÍBAS

PESO (kg): **671** | CE (cm): **38**



PMGZ

iABCZ: **0,15** DECA: **7**



IQG: **2,5** TOP (%): **57**

PI20	DECA	PD	DECA	TMD	DECA	PS	DECA	HP/ STAY	DECA	PES	DECA	IPP	DECA	AOL	DECA	EGS/ ACAB.	DECA
-2,66	10	1,06	6	-2,9	9	0,69	7	31,15	5	0,05	6	-4,96	4	0,32	5	1,84	1



CLIQUE NA IMAGEM



PARA VER O VÍDEO

LOTE

43



LEILÃO VIRTUAL
NELORE CARAÍBAS

1633 DA FCARAÍBAS

REG: **FBLP 1633** NASC: **1/9/2021** SEXO: **MACHO**

REM UPONIC

C8288 DA MN (BACANA)

CEN 9434 FISCAL TE

X

426 DA FCARAÍBAS

CEN 2214 FAJUTA

JACKELYN DA SABIÁ

PESO (kg): **755** | CE (cm): **33**



PMGZ

iABCZ: **10,71** DECA: **2**



IQG: **16,59** TOP (%): **15**

PI20	DECA	PD	DECA	TMD	DECA	PS	DECA	HP/ STAY	DECA	PES	DECA	IPP	DECA	AOL	DECA	EGS/ ACAB.	DECA
-1,36	9	2,56	2	-0,38	7	9,67	2	37,94	1	0,04	6	-22,38	1	1,45	2	2,84	1

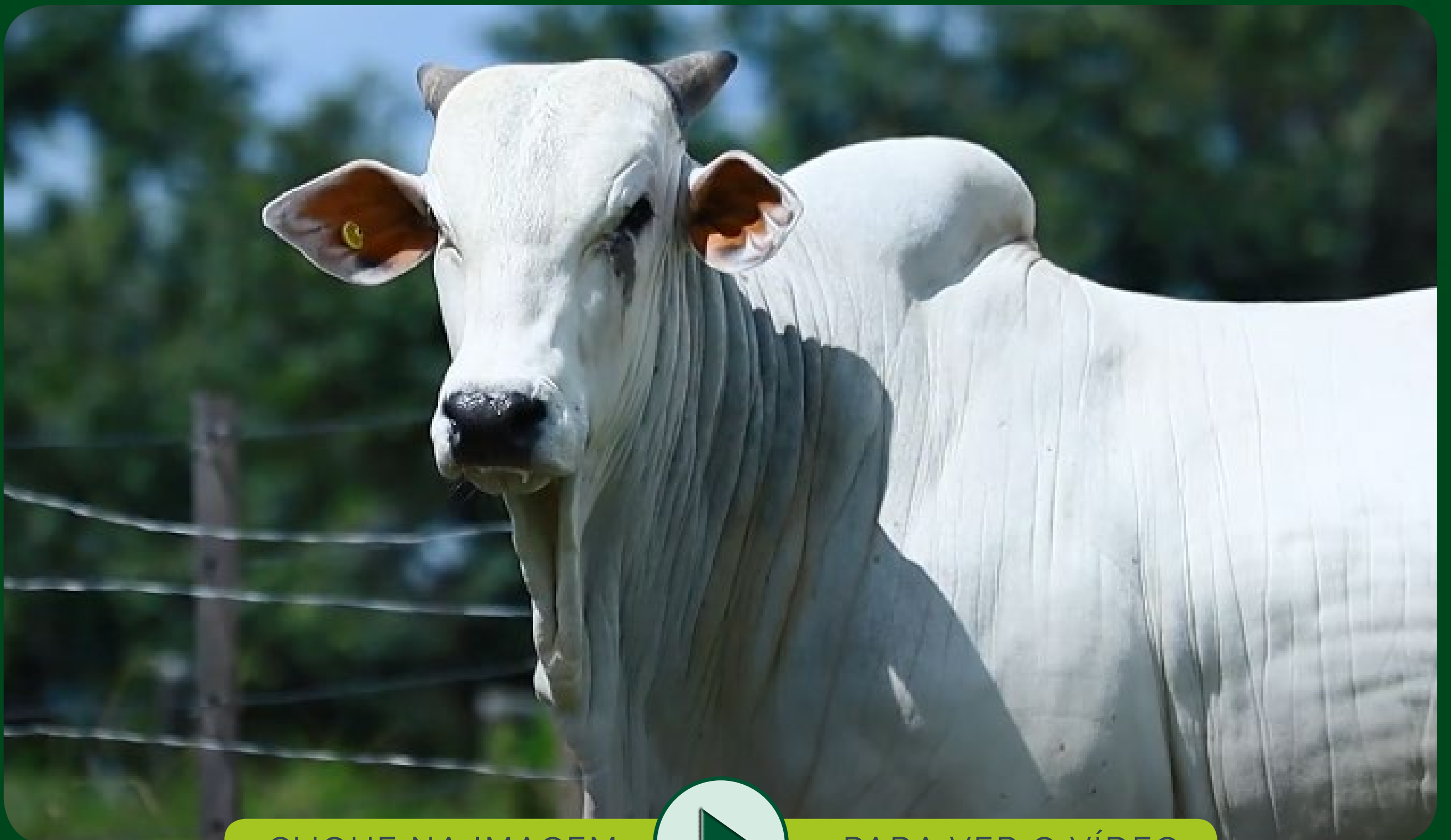

CLIQUE NA IMAGEM



PARA VER O VÍDEO

LOTE

44



LEILÃO VIRTUAL
NELORE CARAÍBAS

1748 DA FCARAÍBAS

REG: **FBLP 1748** NASC: **4/11/2021** SEXO: **MACHO**

REM CABALLERO

NOSTAURO TE

REM FAIXA PRETA FIV

X

212 DA FCARAÍBAS

REM CONSTELAÇÃO

LUCY OURO BAHIA

PESO (kg): **663** | CE (cm): **39**



PMGZ

iABCZ: **11,04** DECA: **2**



GENE PLUS

IQG: **13,66** TOP (%): **21**

PI20	DECA	PD	DECA	TMD	DECA	PS	DECA	HP/ STAY	DECA	PES	DECA	IPP	DECA	AOL	DECA	EGS/ ACAB.	DECA
-1,1	8	6,57	1	1,73	5	12,81	1	31,78	4	0,59	2	-23,05	1	0,92	3	1,95	1



CLIQUE NA IMAGEM



PARA VER O VÍDEO

LOTE

45



LEILÃO VIRTUAL
NELORE CARAÍBAS

1747 DA FCARAÍBAS

REG: **FBLP 1747** NASC: **4/11/2021** SEXO: **MACHO**

BACKUP

B1449 TG

KOCHI KA

X

1258 DA FCARAÍBAS

GARATUJA KA

ENTIDADE DA FCARAÍBAS

PESO (kg): **667** | CE (cm): **35**



PMGZ

iABCZ: **12,45** DECA: **1**



IQG: **18,78** TOP (%): **11**

PI20	DECA	PD	DECA	TMD	DECA	PS	DECA	HP/ STAY	DECA	PES	DECA	IPP	DECA	AOL	DECA	EGS/ ACAB.	DECA
-1,69	9	7,18	1	2,5	4	16,85	1	31,92	4	1,1	1	-16,42	1	3,13	1	0,83	3



CLIQUE NA IMAGEM



PARA VER O VÍDEO

LOTE

46



LEILÃO VIRTUAL
NELORE CARAÍBAS

1843 DA FCARAÍBAS

REG: **FBLP 1843** NASC: **12/1/2022** SEXO: **MACHO**

REM VOKOLO

DONATO DE NAVIRAÍ

REM FUSCÃO

X

EXECUTIVA DA FCARAÍBAS

REM CANADÁ

NIGÉRIA DO COLORADO

PESO (kg): **611** | CE (cm): **36**



PMGZ

iABCZ: **9,64** DECA: **2**



IQG: **15,58** TOP (%): **17**

PI20	DECA	PD	DECA	TMD	DECA	PS	DECA	HP/ STAY	DECA	PES	DECA	IPP	DECA	AOL	DECA	EGS/ ACAB.	DECA
0,39	5	7,13	1	3,91	2	18,7	1	27,35	9	0,65	1	-10,73	3	2,68	1	1,8	1



CLIQUE NA IMAGEM



PARA VER O VÍDEO

LOTE

47



LEILÃO VIRTUAL
NELORE CARAÍBAS

1832 DA FCARAÍBAS

REG: **FBLP 1832** NASC: **4/1/2022** SEXO: **MACHO**

BITELO DS

BRADO S. MARINA

B1449 TG

X

ESCOLTEIRA DA FCARAÍBAS

FOLHYNHA TG

NATURE DA SABIÁ

PESO (kg): 655 | **CE (cm): 39**



PMGZ

iABCZ: 13,77 **DECA: 1**



IQG: 19,63 **TOP (%): 9**

PI20	DECA	PD	DECA	TMD	DECA	PS	DECA	HP/ STAY	DECA	PES	DECA	IPP	DECA	AOL	DECA	EGS/ ACAB.	DECA
1,6	2	2,32	5	3,9	2	13,55	1	36,46	1	0,27	4	-24,45	1	-0,07	6	0,14	5

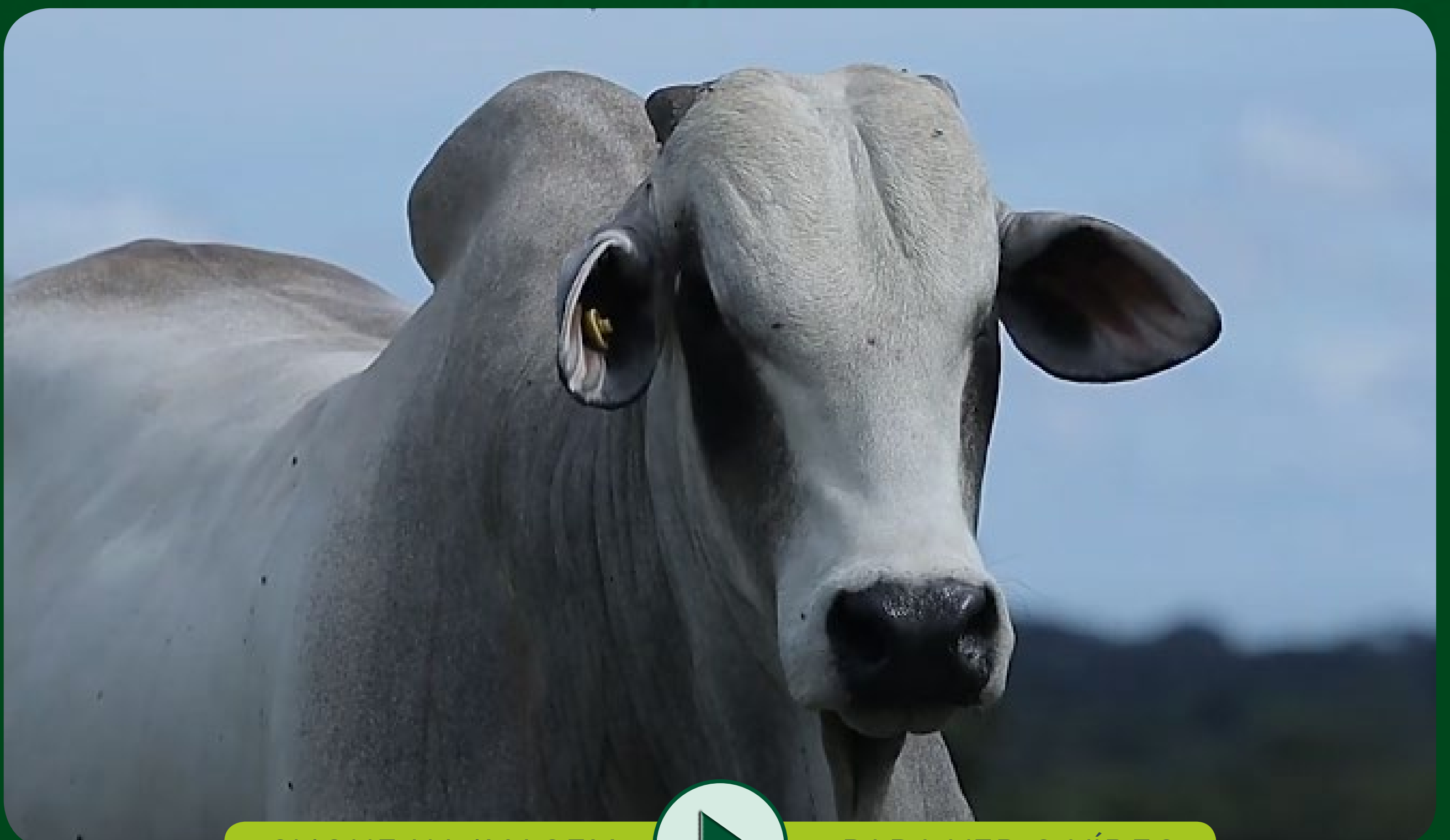

CLIQUE NA IMAGEM



PARA VER O VÍDEO

LOTE

48



LEILÃO VIRTUAL
NELORE CARAÍBAS

1643 DA FCARAÍBAS

REG: **FBLP 1643** NASC: **2/9/2021** SEXO: **MACHO**

DESTAQUE DS DA TRAD.

NOSTAURO TE

HOST DA S. LUCAS

X

206 DA FCARAÍBAS

AQUARELA DA SLN

RADHANA DA SABIÁ

PESO (kg): **617** | CE (cm): **34**



PMGZ

iABCZ: **4,42** DECA: **4**



IQG: **5,61** TOP (%): **46**

PI20	DECA	PD	DECA	TMD	DECA	PS	DECA	HP/ STAY	DECA	PES	DECA	IPP	DECA	AOL	DECA	EGS/ ACAB.	DECA
0,47	5	3,02	4	2,39	4	0,19	7	33,96	3	0,06	6	2,12	7	1,02	2	0,17	5



CLIQUE NA IMAGEM



PARA VER O VÍDEO

LOTE

49



LEILÃO VIRTUAL
NELORE CARAÍBAS

1770 DA FCARAÍBAS

REG: **FBLP 1770** NASC: **11/11/2021** SEXO: **MACHO**

REM EMBAIXADOR

B1449 TG

REM HARDROCK GENÉTICA ADITIVA

X

339 DA FCARAÍBAS

REM CANINA

DÉCADA DA FCARAÍBAS

PESO (kg): **685** | CE (cm): **41**



PMGZ

iABCZ: **15,09** DECA: **1**



IQG: **22,04** TOP (%): **6**

PI20	DECA	PD	DECA	TMD	DECA	PS	DECA	HP/ STAY	DECA	PES	DECA	IPP	DECA	AOL	DECA	EGS/ ACAB.	DECA
2,45	1	6,25	2	6,5	1	14,38	1	36,23	1	0,76	1	-9,51	3	2,23	1	0,7	3



CLIQUE NA IMAGEM



PARA VER O VÍDEO

LOTE

50



LEILÃO VIRTUAL
NELORE CARAÍBAS

1881 DA FCARAÍBAS

REG: **FBLP 1881** NASC: **1/3/2022** SEXO: **MACHO**

LUKESH COL

MIZUKI COL

SOL COL

X

ROMA FIV COL

GRAUDA COL

JERGULIA COL*

PESO (kg): **615** | CE (cm): **38**



PMGZ

iABCZ: **14,82** DECA: **1**



GENE PLUS

IQG: **21,25** TOP (%): **7**

PI20	DECA	PD	DECA	TMD	DECA	PS	DECA	HP/ STAY	DECA	PES	DECA	IPP	DECA	AOL	DECA	EGS/ ACAB.	DECA
2,92	1	8,14	1	8,12	1	18,49	1	34,84	2	0,47	2	-0,4	6	1,52	2	0,12	5



CLIQUE NA IMAGEM



PARA VER O VÍDEO

LOTE

51



LEILÃO VIRTUAL
NELORE CARAÍBAS

1532 DA FCARAÍBAS

REG: **FBLP 1532** NASC: **17/12/2020** SEXO: **MACHO**

BITELO DS

BIBLIÓGRAFO DA AC AGRO

B1449 TG

X

1045 DA FCARAÍBAS

FOLHYNHA TG

439 DA FCARAÍBAS

PESO (kg): **697** | CE (cm): **35**



PMGZ

iABCZ: **10,71** DECA: **2**



IQG: **15,8** TOP (%): **16**

PI20	DECA	PD	DECA	TMD	DECA	PS	DECA	HP/ STAY	DECA	PES	DECA	IPP	DECA	AOL	DECA	EGS/ ACAB.	DECA
2,42	1	0,27	7	3,77	2	8,83	3	35,52	2	0,37	3	-17,61	1	-0,34	7	-0,2	6



CLIQUE NA IMAGEM



PARA VER O VÍDEO

LOTE

52



LEILÃO VIRTUAL
NELORE CARAÍBAS

1605 DA FCARAÍBAS

REG: **FBLP 1605** NASC: **26/8/2021** SEXO: **MACHO**

REM ARMADOR

C8288 DA MN (BACANA)

B6033 FIV DA S. NICE

X

374 DA FCARAÍBAS

CRISTAL DA SAF

PELOTAS DA SABIÁ

PESO (kg): **697** | CE (cm): **37**



PMGZ

iABCZ: **12,4** DECA: **1**



IQG: **14,18** TOP (%): **20**

PI20	DECA	PD	DECA	TMD	DECA	PS	DECA	HP/ STAY	DECA	PES	DECA	IPP	DECA	AOL	DECA	EGS/ ACAB.	DECA
0,56	5	5,2	2	3,01	3	10,04	2	37,73	1	0,24	4	-13,52	2	0,52	5	-0,34	7



CLIQUE NA IMAGEM



PARA VER O VÍDEO

LOTE

53



LEILÃO VIRTUAL
NELORE CARAÍBAS

1864 DA FCARAÍBAS

REG: **FBLP 1864** NASC: **24/1/2022** SEXO: **MACHO**

REM ARMADOR

GIGANTE FIV FCARAÍBAS

1017 DA FCARAÍBAS

X

774 DA FCARAÍBAS

APOSTALADA DA FCARAÍBAS

FELPA DA FCARAÍBAS

PESO (kg): **679** | CE (cm): **39**



PMGZ

iABCZ: 10,68 **DECA: 2**



IQG: 10,29 **TOP (%): 31**

PI20	DECA	PD	DECA	TMD	DECA	PS	DECA	HP/ STAY	DECA	PES	DECA	IPP	DECA	AOL	DECA	EGS/ ACAB.	DECA
1,41	3	5,86	2	4,88	2	7	3	33,96	3	0,37	3	-13,5	2	1,3	2	0,64	8



CLIQUE NA IMAGEM



PARA VER O VÍDEO

LOTE

54



LEILÃO VIRTUAL
NELORE CARAÍBAS

1851 DA FCARAÍBAS

REG: **FBLP 1851** NASC: **18/1/2022** SEXO: **MACHO**

REM AGORTAN

FRICK SJ COCAL

REM ESPIÃO 007

X

ALKALI DA SABIÁ

REMCONSTELAÇÃO

RYAMA DA SABIÁ

PESO (kg): 679 | **CE (cm): 38**



PMGZ

iABCZ: 11,45 **DECA: 2**



IQG: 16,28 **TOP (%): 15**

PI20	DECA	PD	DECA	TMD	DECA	PS	DECA	HP/ STAY	DECA	PES	DECA	IPP	DECA	AOL	DECA	EGS/ ACAB.	DECA
1,3	3	8,89	1	5,41	1	17,08	1	29,77	6	0,97	1	-4,35	5	1,79	2	1,88	1



CLIQUE NA IMAGEM



PARA VER O VÍDEO

LOTE

55



LEILÃO VIRTUAL
NELORE CARAÍBAS

1642 DA FCARAÍBAS

REG: **FBLP 1642** NASC: **2/9/2021** SEXO: **MACHO**

BACKUP

BARAC FIV DA S. NICE

KOCHI KA

X

408 DA FCARAÍBAS

GARATUJA KA

NAFTA TE DA SABIÁ

PESO (kg): **721** | CE (cm): **37**



PMGZ

iABCZ: **12,85** DECA: **1**



IQG: **19,62** TOP (%): **9**

PI20	DECA	PD	DECA	TMD	DECA	PS	DECA	HP/ STAY	DECA	PES	DECA	IPP	DECA	AOL	DECA	EGS/ ACAB.	DECA
-0,37	7	9,64	1	4,81	2	19,25	1	30,17	6	0,9	1	-10,84	3	3,34	1	0,25	4



CLIQUE NA IMAGEM



PARA VER O VÍDEO

LOTE

56



LEILÃO VIRTUAL
NELORE CARAÍBAS

1862 DA FCARAÍBAS

REG: **FBLP 1862** NASC: **23/1/2022** SEXO: **MACHO**

REM EL ESPANHOL

MARANHÃO BONS.

874 DA FCARAÍBAS

X

700 DA FCARAÍBAS

ELGADA FCARAÍBAS

ALHEIRA DA FCARAÍBAS

PESO (kg): **717** | CE (cm): **39**



PMGZ

iABCZ: **11,11** DECA: **2**



IQG: **14,85** TOP (%): **18**

PI20	DECA	PD	DECA	TMD	DECA	PS	DECA	HP/ STAY	DECA	PES	DECA	IPP	DECA	AOL	DECA	EGS/ ACAB.	DECA
1,41	3	5,86	2	4,88	2	7	3	33,96	3	0,37	3	-13,5	2	1,3	2	-0,64	8



CLIQUE NA IMAGEM



PARA VER O VÍDEO

LOTE

57



LEILÃO VIRTUAL
NELORE CARAÍBAS

1697 DA FCARAÍBAS

REG: **FBLP 1697** NASC: **1/10/2021** SEXO: **MACHO**

REM EMBAIXADOR

ENLEVO DA MORUNG.

REM HARDROCK GENÉTICA ADITIVA

X

OLINDA TE M.VERDE

REM CANINA

BILARA 24 PO DA NI

PESO (kg): **631** | CE (cm): **38**



PMGZ

iABCZ: **5,32** DECA: **4**



IQG: **12,26** TOP (%): **25**

PI20	DECA	PD	DECA	TMD	DECA	PS	DECA	HP/ STAY	DECA	PES	DECA	IPP	DECA	AOL	DECA	EGS/ ACAB.	DECA
0,81	4	2,13	5	2,14	4	5,66	4	32,37	4	0,72	1	0,25	6	1,02	3	0,95	2

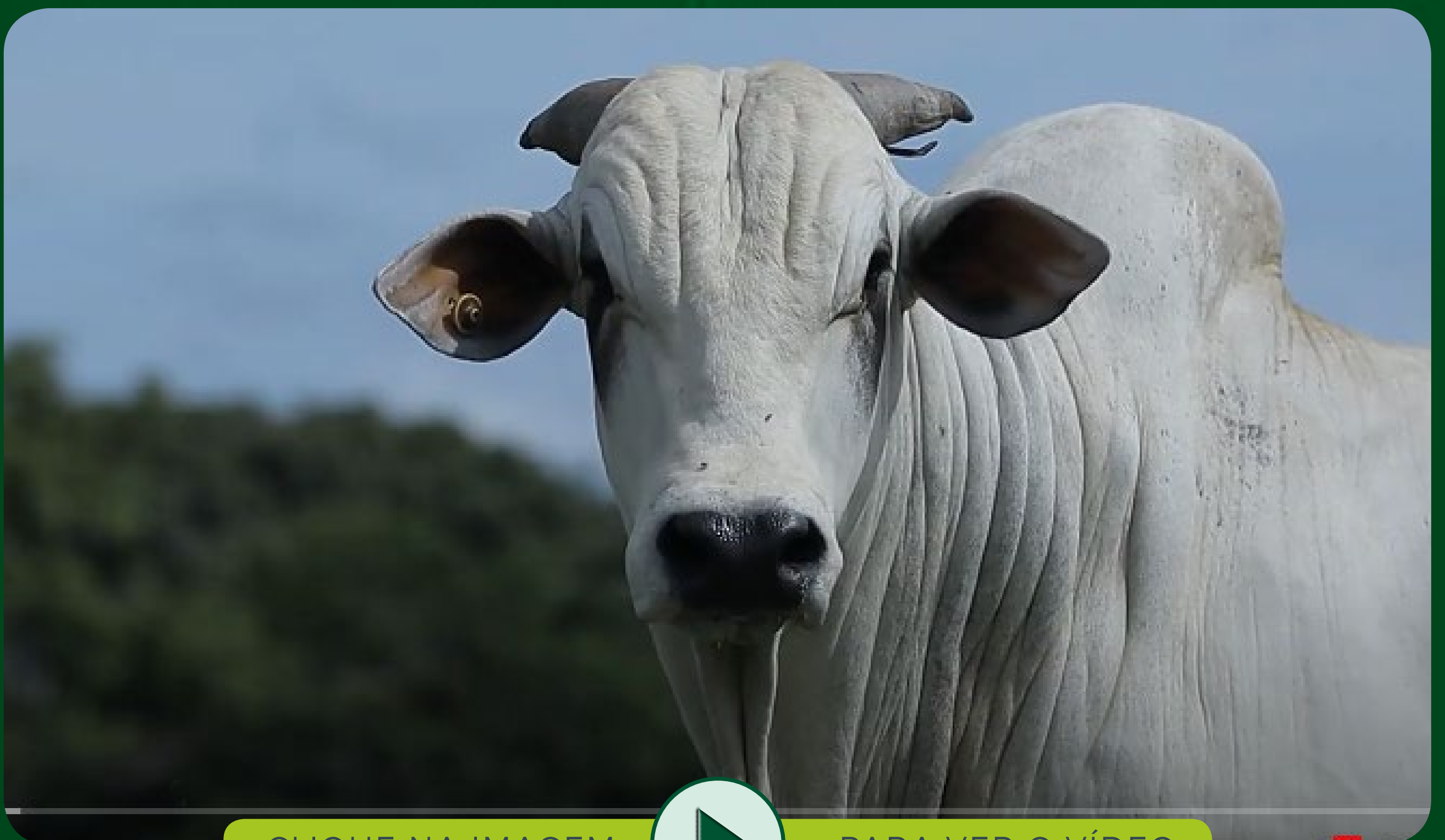

CLIQUE NA IMAGEM



PARA VER O VÍDEO

LOTE

58



LEILÃO VIRTUAL
NELORE CARAÍBAS

1762 DA FCARAÍBAS

REG: **FBLP 1762** NASC: **8/11/2021** SEXO: **MACHO**

QUARK COL

D7117 DA MN

ÍNDICE DA S. NICE

X

1306 DA FCARAÍBAS

PRIMITIVA DA S.NICE

220 DA FCARAÍBAS

PESO (kg): **647** | CE (cm): **35**



PMGZ

iABCZ: **8,4** DECA: **3**



IQG: **14,32** TOP (%): **19**

PI20	DECA	PD	DECA	TMD	DECA	PS	DECA	HP/ STAY	DECA	PES	DECA	IPP	DECA	AOL	DECA	EGS/ ACAB.	DECA
1,65	2	6,19	2	1,65	2	10,03	2	31,36	5	0,29	4	-2,9	5	1,52	2	2,34	1

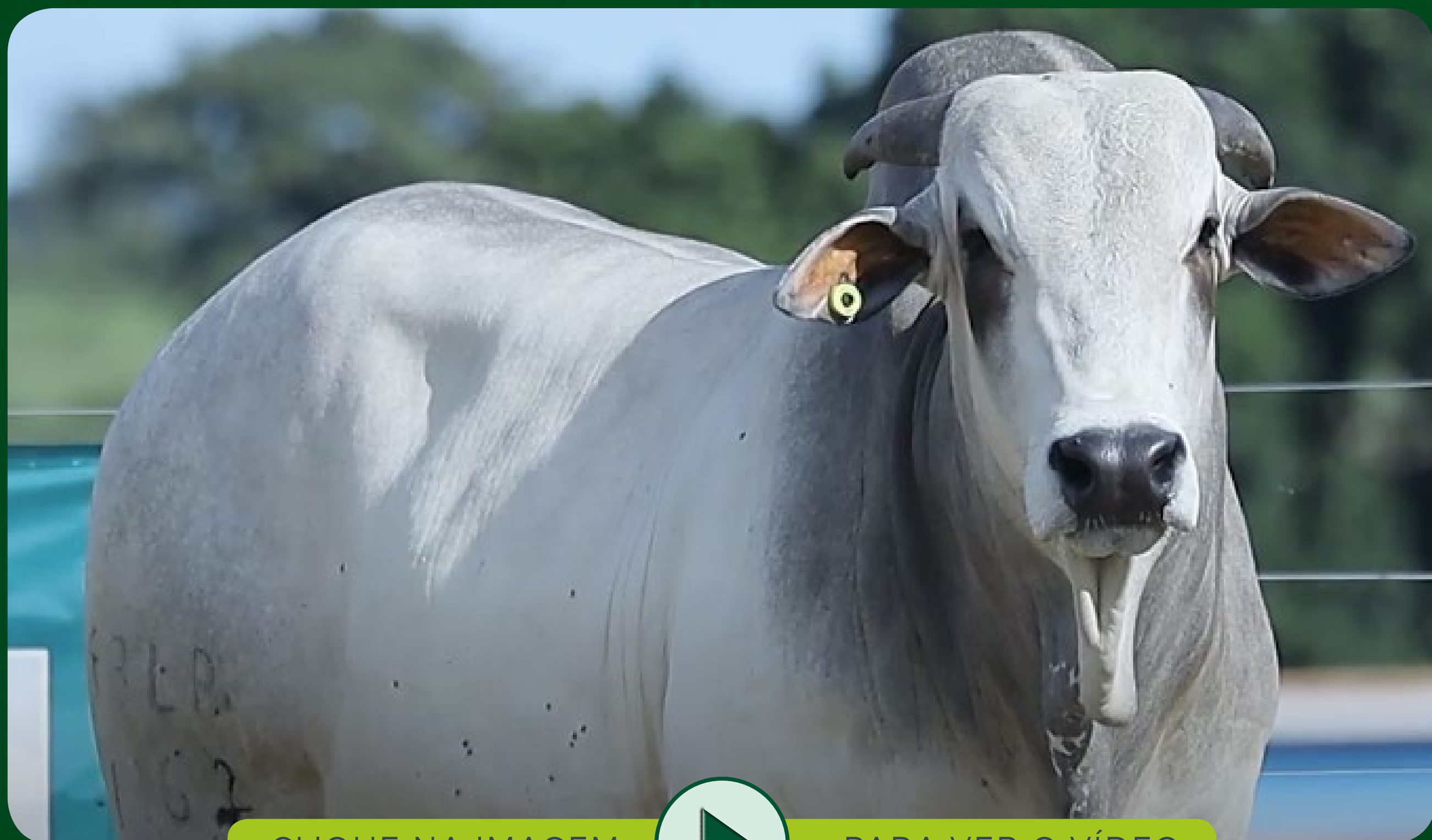

CLIQUE NA IMAGEM



PARA VER O VÍDEO

LOTE

59



LEILÃO VIRTUAL
NELORE CARAÍBAS

1589 DA FCARAÍBAS

REG: **FBLP 1589** NASC: **22/8/2021** SEXO: **MACHO**

D4685 DA MN (CAMPEÃO)

REM FUZIL

CONHAQUE DA GREN.

X

1122 DA FCARAÍBAS

1001 FIV GREN.

563 DA FCARAÍBAS

PESO (kg): 673 | **CE (cm): 37**



PMGZ

iABCZ: 5,26 **DECA: 4**



IQG: 8,77 **TOP (%): 35**

PI20	DECA	PD	DECA	TMD	DECA	PS	DECA	HP/ STAY	DECA	PES	DECA	IPP	DECA	AOL	DECA	EGS/ ACAB.	DECA
-2,11	10	0,86	6	-2,68	9	5,58	4	33,58	3	0,70	1	-12,14	2	0,67	4	1,54	1

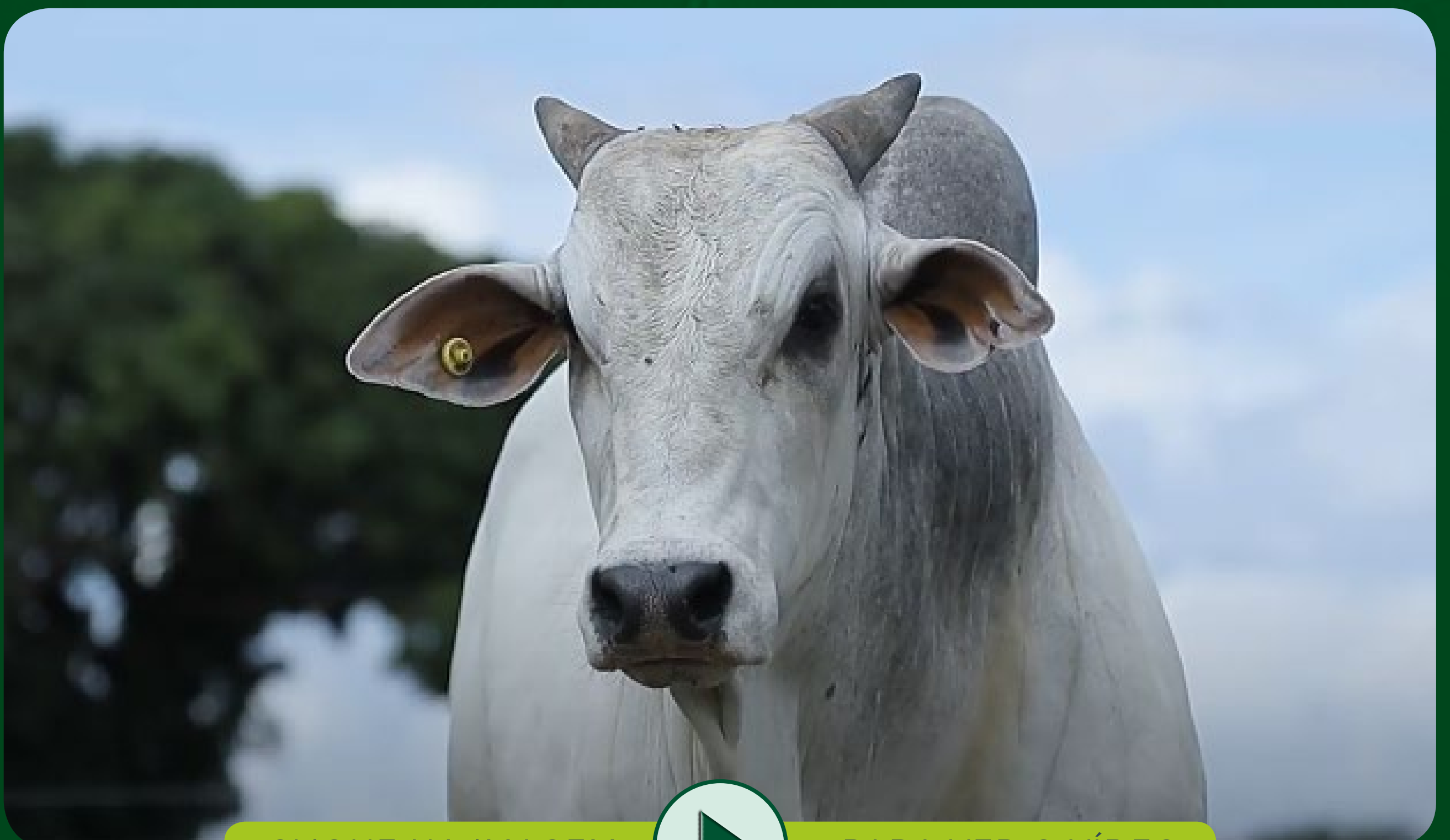

CLIQUE NA IMAGEM



PARA VER O VÍDEO

LOTE

60



LEILÃO VIRTUAL
NELORE CARAÍBAS

1830 DA FCARAÍBAS

REG: **FBLP 1830** NASC: **31/12/2021** SEXO: **MACHO**

BITELO DS

HELÍACO DA JAVA

B1449 TG

X

PATHILA FIV M.VERDE

FOLHYNHA TG

BILARA II TE M.VERDE

PESO (kg): **659** | CE (cm): **39**



PMGZ

iABCZ: 7,31 DECA: 3



IQG: 12,44 TOP (%): 24

PI20	DECA	PD	DECA	TMD	DECA	PS	DECA	HP/ STAY	DECA	PES	DECA	IPP	DECA	AOL	DECA	EGS/ ACAB.	DECA
2,09	2	-2,11	9	2,31	4	2,67	6	34,07	2	-0,04	7	-24,43	1	1,03	3	-0,47	7

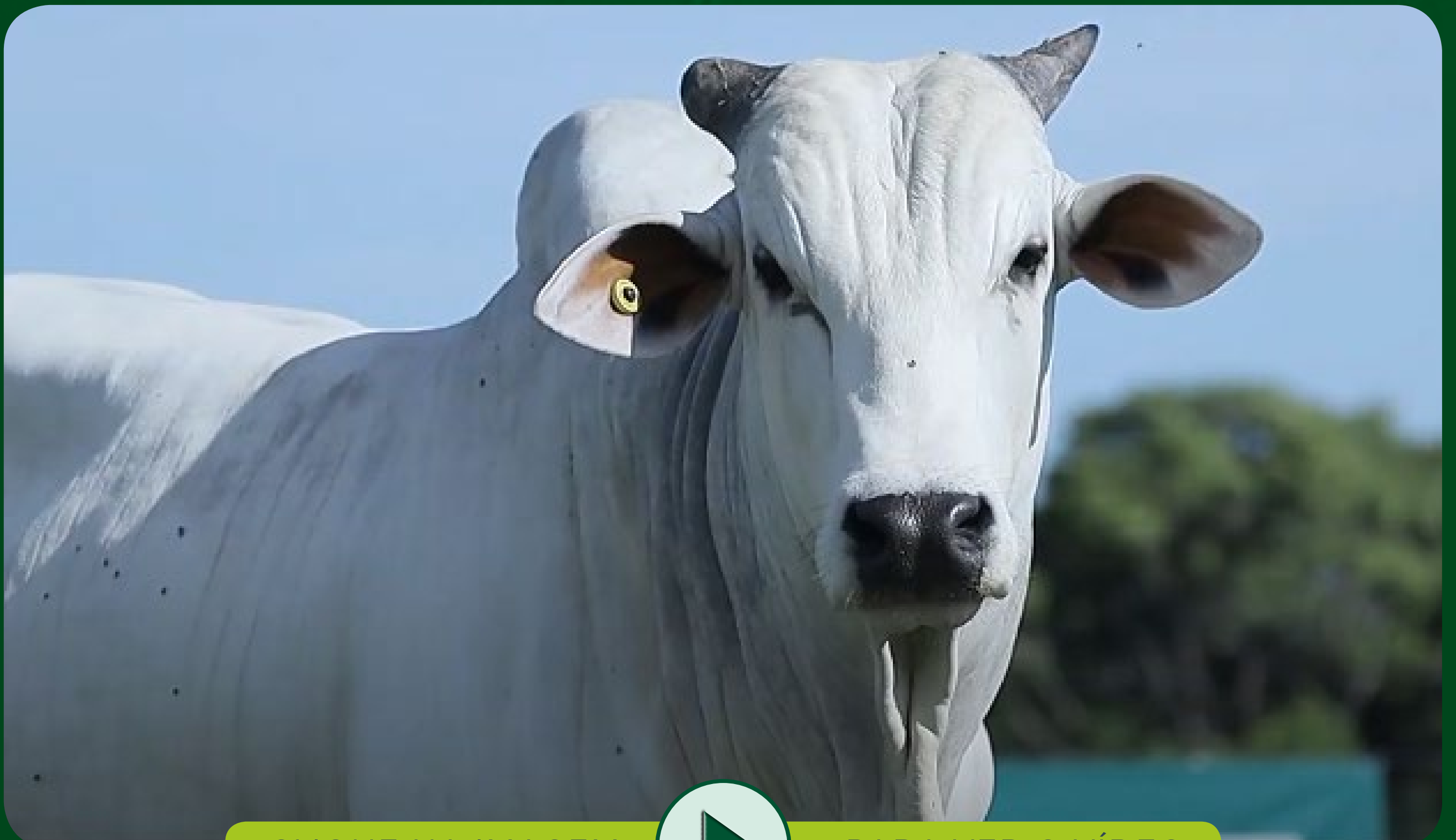

CLIQUE NA IMAGEM



PARA VER O VÍDEO

LOTE

61



LEILÃO VIRTUAL
NELORE CARAÍBAS

1663 DA FCARAÍBAS

REG: **FBLP 1663** NASC: **7/9/2021** SEXO: **MACHO**

REM VOKOLO

B1449 TG

REM CHANDRESH

X

814 DA FCARAÍBAS

REM RAFIQA

228 DA FCARAÍBAS

PESO (kg): 777 | **CE (cm): 42**



PMGZ

iABCZ: 13,78 **DECA: 1**



IQG: 19,44 **TOP (%): 10**

PI20	DECA	PD	DECA	TMD	DECA	PS	DECA	HP/ STAY	DECA	PES	DECA	IPP	DECA	AOL	DECA	EGS/ ACAB.	DECA
0,61	4	5,76	2	3,42	3	15,73	1	35,56	2	0,53	2	-14,84	2	1,97	1	0,3	4



CLIQUE NA IMAGEM



PARA VER O VÍDEO

LOTE

62



LEILÃO VIRTUAL
NELORE CARAÍBAS

1858 DA FCARAÍBAS

REG: **FBLP 1858** NASC: **22/1/2022** SEXO: **MACHO**

MARANHÃO BONS

C8288 DA MN (BACANA)

RAM DA BELA

X

330 DA FCARAÍBAS

NOEMA DA BELA

TOCA M.VERDE

PESO (kg): 675 | **CE (cm): 33**



PMGZ

iABCZ: 18,59 **DECA: 1**



IQG: 25,22 **TOP (%): 4**

PI20	DECA	PD	DECA	TMD	DECA	PS	DECA	HP/ STAY	DECA	PES	DECA	IPP	DECA	AOL	DECA	EGS/ ACAB.	DECA
0,57	5	6,49	1	4,85	2	16,01	1	38,61	1	1,02	1	-28,04	1	1,12	3	2,61	1



CLIQUE NA IMAGEM



PARA VER O VÍDEO

REGULAMENTO DO LEILÃO

O presente regulamento estabelecerá as normas que serão observadas durante o leilão, sendo que seu cumprimento será obrigatório a todos aqueles que, na condição de convidados, participantes e/ou promotores do evento, quiserem promover a aquisição ou venda de animal(is) ou produto(s) agrobusiness, ou como mero espectador.

1. DEFINIÇÕES

- 1.1. Considera-se LEILÃO o evento que visa à comercialização de animal(is) e/ou produto(s), pela melhor oferta de valores, efetuada de forma aberta e aceita por um leiloeiro.
- 1.2. Considera-se EMPRESA LEILOEIRA a empresa responsável pela organização e coordenação do leilão. O presente leilão será coordenado e organizado pela Paulo Horto Leilões Ltda. (PROGRAMA/ REMATE LEILÕES).
- 1.3. Considera-se LEILOEIRO a pessoa física inscrita no Sindicato Nacional dos Leiloeiros Rurais, detentor de fé-pública, e que será responsável pela recepção das propostas de ofertas aos lotes comercializados, bem como pela batida do martelo e concretização do negócio, não guardando qualquer vínculo com a empresa leiloeira.
- 1.4. Considera-se PROMOTOR DO EVENTO a(s) pessoa(s), física(s) ou jurídica(s), que for(em) responsável(is) pela promoção do evento e arrematação do(s) animal(is) ou produto(s) para serem comercializados no leilão. Ao promotor também será permitida a realização de compras no leilão.
- 1.5. Considera-se CONVIDADO a pessoa, física ou jurídica, que for proprietária de animal(is) ou produto(s) que será(ão) comercializado(s) no leilão. Ao convidado também será permitida a realização de compras no leilão.
- 1.5.1. Ao convidado poderá ser cobrado pelo promotor do leilão taxa de inscrição para a comercialização de seu(s) animal(is) ou produto(s) no leilão.
- 1.6. Considera-se PARTICIPANTE todo aquele que comparecer no leilão e que tenha interesse na compra de animal(is) ou produto(s) comercializado(s) no evento, ou como mero espectador.
- 1.7. Considera-se COMISSÃO DE COMPRA a comissão paga pelo comprador do(s) animal(is) / produto(s) à EMPRESA LEILOEIRA / LEILOEIROS / OUTROS, que será anunciada pelo leiloeiro no início do leilão, cujo percentual incidirá sobre o valor total de cada lote apregoado.
- 1.8. Considera-se COMISSÃO DE VENDA a comissão paga pelo proprietário do(s) animal(is) / produto(s) ao PROMOTOR DO EVENTO / EMPRESA LEILOEIRA.
- 1.9. Considera-se PRODUTO tudo que não seja semovente e que possa ser comercializado em leilão, tais como: embrião, sêmen, etc.
- 1.10. Considera-se LANCE DE DEFESA o lance ofertado pelo próprio proprietário do animal(is) ou produto(s), quando não alcançado o preço esperado por este junto ao leilão. Nesta hipótese, o proprietário será responsável pelo pagamento das comissões de compra e venda acima previstas.
- 1.11. Considera-se LOTE o grupo de animais ou o animal individualmente e/ou de produtos a serem colocados à venda através de leilão, devidamente identificado no catálogo.
- 1.12. Considera-se EMBRIÃO; o feto. Resultado útil da união do sêmen com o óvulo.
- 1.13. Considera-se OVÓCITO ou OÓCITO, o gameta feminino ou óvulo que, juntamente com o SÊMEN, que é o gameta masculino, é capaz de gerar um embrião.
- 1.14. Considera-se PREENHIZ a condição de fêmea em gestação.
- 1.15. Considera-se LIVRE ACASALAMENTO, quando o VENDEDOR oferece a fêmea doadora para ser acasalada com o sêmen do touro da escolha do COMPRADOR
- 1.16. Considera-se DOAÇÃO o produto ou animal, ou ainda, de direitos, distinto(s) do(s) daquele(s) que inicialmente é(são) posto(s) à venda(s), mas a ele(s) se agregando, doado por vendedor ou terceiro, com fim de aumentar o interesse no bem ofertado.

2. CADASTRO:

- 2.1. Todo aquele que pretenda apresentar lance no leilão deverá estar previamente cadastrado junto à Paulo Horto Leilões Ltda., podendo encaminhar tal solicitação à EMPRESA LEILOEIRA com antecedência, para fins de análise e aprovação prévia dos cadastros. Nesta hipótese, o pedido de cadastramento importará em autorização automática à EMPRESA LEILOEIRA de consulta de informações do solicitante junto ao SERASA ou outros órgãos de proteção ao crédito.
- 2.2. A fim de dar o máximo de segurança aos negócios a serem realizados sob sua intermediação a Paulo Horto Leilões Ltda. disponibilizará aos convidados e participantes um escritório no local do evento, podendo o cadastro ser efetuado neste local. Nesta hipótese, toda compra efetuada pelo convidado ou participante ficará condicionada a posterior aprovação do cadastro, bem como aceitação pelo VENDEDOR.
- 2.3. Nesse compasso, poderá exigir as seguintes informações acompanhadas dos documentos que lhe atestem veracidade: a) Nome completo; b) Estado civil; c) Propriedades; d) Endereço para encaminhamento de correspondência; e) Nome completo, de pelo menos uma pessoa, que terá autorização para recebimento de correspondência; f) Informações de idoneidade; g) Referências pessoais.
- 2.4. Os dados cadastrais, objetos de análise pela EMPRESA LEILOEIRA, naturalmente que só terão valor contanto que acompanhado de respectivo comprovante o qual, a seu arbítrio, poderá solicitar cópia para seu arquivo próprio ou eventual informação e/ou documento complementar.
- 2.5. A EMPRESA LEILOEIRA, de acordo com seu conhecimento de idoneidade do cadastrado, poderá dispensar um ou mais documentos mencionados no item 2.3.
- 2.6. As informações contidas no item 2.3, têm caráter imediato e valor por prazo indeterminado, vigendo assim, a todos os Leilões posteriores e realizados sob a custódia da Paulo Horto Leilões Ltda. e coligadas.
- 2.7. Ficará a encargo do cadastrado informar a EMPRESA LEILOEIRA sobre alterações de qualquer dos itens do cadastro.
- 2.8. A qualquer tempo a EMPRESA LEILOEIRA poderá solicitar atualização de cadastro e documentos; pena de ser vedada à participação direta em leilões futuros até que seja a solicitação formulada.
- 2.9. A presença dos convidados ou participantes no recinto do leilão importará em imediata autorização à Paulo Horto Leilões Ltda. em promover consultas sobre os mesmos junto ao SERASA ou outros órgãos de proteção ao crédito.
- 2.10. Os empregados da Paulo Horto Leilões Ltda. não estão autorizados a avalizar ou endossar qualquer comprador junto ao leilão.
- 2.11. A existência de cadastro não dispensará a necessidade de apresentação de avalista, caso seja solicitado pelo VENDEDOR ou pela Paulo Horto Leilões Ltda..
- 2.12. Será permitida a compra de animal(is) / produto(s) mediante procuração por Instrumento Público, a qual deverá ser específica para aquele evento e deverá conter o valor máximo autorizado pelo outorgante e desde que este possua cadastro aprovado junto à Paulo Horto Leilões Ltda., que permanecerá com referida procuração.
- 2.13. A Paulo Horto Leilões Ltda. atua como intermediária das transações, sendo responsável pela organização e coordenação do evento, não se responsabilizando pelo inadimplemento do comprador, seja em relação ao valor do(s) produto(s) / animal(is) adquirido(s), seja em relação às comissões de venda. Portanto, cabe ao vendedor manifestar-se sobre o cadastro do comprador antes da assinatura do contrato de compra e venda, bem como exigir a assinatura de avalista antes da formalização deste contrato.
- 2.14. O cartão senha Programa/Remate Leilões de cada cliente é vinculado ao seu cadastro único, e a partir do momento em que o participante utilizar seu cartão para dar lances em leilões realizados pela EMPRESA LEILOEIRA, ele estará ciente de todas as regras determinadas neste regulamento de leilão, Documento Público registrado em Cartório no 2º Ofício de Registro de Títulos e Documentos de Londrina-PR, sob o nº 214266.
- 2.15. A senha ou código secreto do cartão Programa/Remate Leilões (Paulo Horto Leilões Ltda.) é secreta, pessoal e intransferível, sendo sua utilização de inteira responsabilidade do donatário. Por segurança, não deve ser revelada a outras pessoas.

3. DO LEILOEIRO E EMPRESA LEILOEIRA:

- 3.1. O leilão será realizado por um LEILOEIRO RURAL, devidamente inscrito nos órgãos próprios, sendo que a venda considerará efetuada com a batida do martelo, momento em que as partes, compradores e vendedores, estarão obrigados ao cumprimento do negócio fechado, exceto na hipótese de não aprovação do cadastro do comprador, na forma do item 02 supra.
- 3.2. O valor das comissões, tanto de compra como de venda, terá seu percentual anunciado pelo leiloeiro no início dos trabalhos.
- 3.3. Poderá o leiloeiro, durante o leilão, promover as alterações das presentes normas, estabelecer outras regras, alterar as disposições do catálogo, de lotes ou condições de pagamento, instituir preços mínimos, sem direito de reclamação ou indenização por parte dos convidados ou participantes.
- 3.4. Qualquer alteração havida pelas partes, após a batida do martelo, sobretudo no tocante ao valor da transação, não interferirá no valor final das comissões (venda e compra) que terá, sempre, como base de cálculo, o valor da transação anunciada pelo LEILOEIRO pela batida do martelo. Ou seja, em sendo dado qualquer desconto, seja para pagamento à vista, seja para desconto progressivo em lotes seqüenciais ou desconto de qualquer natureza concedido pelo VENDEDOR ao COMPRADOR, referida liberalidade não atingirá os honorários do leiloeiro e/ou EMPRESA LEILOEIRA.
- 3.5. O valor das comissões (compra e venda) é considerado devido logo após a concretização do negócio e seu pagamento será sempre à vista.
- 3.6. Os casos de lance de defesa são regidos pelo item 6.13.
- 3.7. O atraso no pagamento da comissão acarretará a mora do devedor com acréscimo de atualização monetária, juros de 1% ao mês, cláusula penal de 20% e mais honorários advocatícios em igual patamar. Tudo como rezam os artigos 389 e 406 do CC/02.

4. DISPOSIÇÕES ESPECÍFICAS PARA LEILÃO DE PREENHIZES:

- 4.1. Salvo estipulação em contrário, nos casos de prenhez, a primeira parcela será considerada como sinal de negócio e devida no ato. As demais parcelas somente poderão ser exigidas do(s) COMPRADOR(es) após o recebimento ou a retirada da(s) prenhez(es) confirmada(s). Caso o VENDEDOR tenha recebido antecipadamente alguma parcela e a prenhez não consiga se realizar o VENDEDOR restituirá ao(s) COMPRADOR(es) o valor recebido em dobro e com demais acréscimos da mora.
- 4.1.1. Caso a(s) prenhez(es) seja(m) entregue pelo VENDEDOR em até 30 dias da data de realização do leilão, o vencimento da 2ª parcela considerar-se-á no 30º dia após a data do leilão.

4.2. PREENHIZES RECEPTORAS:

- 4.2.1. Constatada a prenhez, o VENDEDOR, salvo disposição em contrário, se responsabiliza em apresentar a(s) receptora(s) em perfeitas condições físicas, com boa habilidade maternal, a fim de bem criar o embrião. Para tanto e dado o prazo mínimo para a transferência do embrião da vaca prenhe à vaca receptora, obriga-se o VENDEDOR a entregar ao COMPRADOR a vaca receptora devidamente fertilizada com o embrião objeto do lance.
- 4.2.2. A vaca receptora é considerada como bem acessório ao embrião. Nesse compasso, a vaca receptora é parte integrante do contrato de compromisso de compra e venda do embrião.
- 4.2.3. O VENDEDOR será responsável pela prenhez até a sua entrega ao COMPRADOR ou a pessoa por este indicado. O COMPRADOR, por sua vez, se compromete a mantê-la(s) sob as mesmas condições de manejo e trato, a fim de não prejudicar o desenvolvimento do embrião adquirido.
- 4.2.4. O COMPRADOR deverá comunicar imediatamente o VENDEDOR em caso de óbito da receptora e/ou da “cria”, bem como de qualquer intercorrência que venha a surgir durante o período gestacional. Os prejuízos de eventual acontecimento serão apurados na proporção da responsabilidade de cada contratante.

4.3. EMBRIÕES A SEREM COLETADOS:

- 4.3.1. É de responsabilidade do VENDEDOR a coleta do embrião e sua transferência da prenhez para a receptora do referido acasalamento, tendo o prazo máximo de 90 dias para a entrega da receptora prenhe, a contar da data da assinatura do Contrato de Compra e Venda, findo o qual poderá o COMPRADOR optar: a) escolher outro acasalamento já realizado, de igual importância e valor ou; b) pleitear em juízo as perdas e danos de referido desfalque.

4.4. LIVRES ACASALAMENTOS:

- 4.4.1. O VENDEDOR oferece o animal (fêmea) doadora para ser acasalada com o touro (macho) da escolha do COMPRADOR. Ficando a prenhez na propriedade do titular durante o período gestacional.
- 4.4.2. O COMPRADOR tem o prazo máximo de 30 dias para enviar o sêmen do reprodutor escolhido, ou autorizar o proprietário da doadora a acasalá-la segundo critério do VENDEDOR, sob as expensas do COMPRADOR.
- 4.4.3. Todas as despesas provenientes do transporte e aquisição de sêmen que porventura possam ocorrer, serão de inteira responsabilidade do COMPRADOR.
- 4.4.4. Do acasalamento em questão o COMPRADOR terá direito a apenas uma prenhez proveniente da lavagem, salvo disposição em contrário e acordado entre as partes. Terá também direito a optar se tal prenhez será sexada de macho ou fêmea.
- 4.4.5. O VENDEDOR garante ao COMPRADOR que a prenhez adquirida venha a nascer com saúde, com garantia de receber RGN (registro geral de nascimento) e RGD (registro geral definitivo).

4.4.6. Caso o produto nascido não preencha os requisitos mencionados no item anterior, deverá o VENDEDOR substituir o produto, caso não possua o mesmo acasalamento, de comum acordo com o COMPRADOR, substituí-lo por outro já nascido de igual categoria e valor, em um ou outro caso, todas as despesas geradas, tanto pela substituição do animal ou pela rescisão do contrato serão suportadas pelo vendedor e deverão em qualquer das situações, serem devidamente comprovadas pelo comprador.

4.4.7. A(s) prenhez(es) será(ão) entregue(s) por malha viária, podendo ainda o COMPRADOR retirá-la da propriedade de origem, em ambos os casos, sob sua conta e responsabilidade.

4.5. DISPOSIÇÕES ESPECÍFICAS PARA LEILÃO DE ASPIRAÇÃO

4.5.1. A coleta do ovócito far-se-á pela técnica de aspiração folicular via ultra-som, ou, até que outra mais moderna venha a ser desenvolvida pela medicina veterinária.

4.5.2. A venda compreenderá todos os ovócitos presentes no útero da doadora no momento da aspiração, independentemente do número que venha a ser aspirado – art. 233 do Código Civil.

4.5.3. A aspiração deverá ocorrer no prazo máximo de 30 dias após a ocorrência do leilão, salvo disposição em contrário por ocasião da realização do leilão – art. 394 do Código Civil.

4.5.4. O processo de aspiração e fecundação, desde veterinário até laboratórios, será realizado por profissionais eleitos pelo Vendedor – art. 492 do Código Civil. O Comprador, contudo, por si ou via representação poderá acompanhar, contanto que apresente manifestação nesse sentido.

4.5.5. Salvo disposição em contrário, o sêmen de fecundação será escolhido pelo Comprador, às suas expensas, que sairá ou do banco de sêmen deste, ou de qualquer outro, contanto que à disposição no mercado pecuário, se dessa última forma for combinado.

4.5.6. O custo de implantação do embrião fecundado e do animal receptor está agregado ao contrato de (compromisso) compra e venda. Nesse momento do processo, entretanto, caso o comprador queira, sem qualquer desconto, escolher o laboratório e/ou apresentar receptora de seu plantel, óbice algum haverá, bastando apresentar manifestação nesse sentido.

4.5.7. A entrega da prenhez ocorrerá logo após a realização da sexagem dos animais.

4.5.8. Caso, no ato do leilão, haja garantia mínima de animais com determinadas características (por exemplo, “n” fêmeas), todo o processo sobredito nas cláusulas anteriores, sem prejuízos das prenhez obtidas com êxito, será realizado tantas vezes, quantas necessárias, para que se lhe atinja.

4.5.9. A cláusula acima não se aplica nos casos previstos no item “4.5.6”, eis que o contrato se aperfeiçoará, após a cessação dos direitos e deveres, com a entrega dos embriões ao Comprador.

5. DISPOSIÇÕES ESPECÍFICAS PARA LEILÃO DE SÊMEN:

5.1. O VENDEDOR responde pela qualidade do sêmen de animal de sua propriedade posto à venda.

5.2. Todo lote de sêmen deverá estar à disposição do COMPRADOR para ser retirado em local previamente estipulado. Nos casos em que a entrega do sêmen for feita por empresa de coleta, as despesas decorrentes deste procedimento correrão por conta e risco COMPRADOR. Quando o sêmen de animal, comercializado for do estoque particular do VENDEDOR, o COMPRADOR deverá providenciar botijão para o transporte, correndo por conta deste todo e qualquer risco.

5.3. Caso queira, poderá o COMPRADOR, no ato da retirada, testar a qualidade do sêmen adquirido, em sendo este raro, desde que seja realizado por profissionais credenciados por uma das centrais de coleta do país.

6. DISPOSIÇÕES GERAIS PARA TODOS OS LEILÕES:

6.1. O leiloeiro apregoará, no início do leilão e/ou no início de cada lote, o valor do lance que, multiplicado pelo número de parcelas determinadas, formará o preço total de venda e compra do(s) animal(is)/ produto(s). Também será informada a condição de cada venda, data de vencimento das parcelas, condições gerais do(s) produto(s) ou a(s) condição(ões) física(s) do(s) animal(is) referente a cada lote.

6.2. Outrossim, as especificações de cada lote constarão em editais apregoados no recinto ou em painel eletrônico, para os compradores presentes no recinto, e às margens inferiores e superiores da tela, para os compradores virtuais. Todas as informações inerentes ao catálogo são fornecidas e de responsabilidade dos senhores vendedores.

6.2.1. Caso seja apregoados no leilão, lote que possua dois ou mais animais, o valor do lance será por animal, sendo o valor total do lote o valor da parcela, multiplicado pelo número de animais existentes no lote, salvo estipulação em contrário por escrito e/ou informada pelo leiloeiro no início do leilão.

6.3. A(s) parte(s) vendedora(s) declara(m) ser(em) legítima(s) possuidora(s) e proprietária(s) do(s) animal(is) /produto(s), sendo de sua(s) exclusiva responsabilidade a legitimidade da propriedade do(s) mesmo(s).

6.4. Os leilões referentes a gado de elite (genética), embrião e sêmen serão realizados com CLÁUSULA DE RESERVA DE DOMÍNIO, que abrangerá inclusive as “crias” advindas destes, conforme disposto no artigo 94 e 95 do Código Civil.

6.5. Excetuando o disposto no item “2” deste Regulamento (aprovação de cadastro), as vendas efetuadas durante o leilão são irretroatáveis e irrevogáveis, obrigando comprador e vendedor ao seu cumprimento, por si e por seus herdeiros ou sucessores.

6.6. Ainda que existente índice deflacionário divulgado pelo Governo Federal, os preços estabelecidos no leilão não serão alterados.

6.7. Caberá ao comprador o pagamento do ICMS e ao vendedor o recolhimento do mesmo, referente ao lote adquirido, devendo o segundo informar a Paulo Horto Leilões Ltda. o número de inscrição junto à Receita Estadual.

6.8. A participação no leilão de qualquer pessoa, seja comprador ou vendedor, implicará na presunção de aceitação de todas as normas previstas neste Regulamento uma vez que lhe é dada a devida publicidade por: a) estar no átrio do local da realização do evento; b) constar no catálogo de leilão, devidamente distribuído em todas as mesas; c) estar devidamente registrado junto ao Cartório 2º Ofício de Registro de Títulos e Documentos da Cidade de Londrina-PR, sob o nº 214266, d) anunciado pelo Sr. Leiloeiro no início dos trabalhos.

6.9. Compradores domiciliados fora do país deverão informar-se no escritório sobre as condições que regem a compra e venda, que no caso presente somente se operará com o pagamento à vista, em moeda corrente do país, no ato do negócio.

6.10. Salvo se estabelecido de forma diversa, por escrito e antes do leilão, o comprador será responsável pelo pagamento da comissão de compra, a qual recai sobre o valor do lote no momento da batida do martelo, em favor da EMPRESA LEILOEIRA / LEILOEIROS / OUTROS, na forma dos itens 3.2 e 3.4.

6.11. Salvo se estabelecido de forma diversa, por escrito e antes do leilão, o vendedor será responsável pelo pagamento da comissão de venda, a qual recai sobre o valor do lote no momento da batida do martelo, em favor do PROMOTOR DO EVENTO / EMPRESA LEILOEIRA / LEILOEIROS / OUTROS, na forma dos itens 3.2 e 3.4.

6.12. As taxas do leilão, assim como as comissões, para comprador e vendedor, são irrevogáveis e irretroatáveis. Eventuais alterações e/ou desfazimento do negócio pelas partes após o remate não desobrigará COMPRADOR(ES) e VENDEDOR(ES) para com suas comissões em relação à EMPRESA LEILOEIRA / LEILOEIROS / OUTROS.

6.13. Em caso de pagamento à vista das parcelas de compra, o desconto poderá ser concedido pelo vendedor, mas tal desconto não recairá sobre as comissões em favor da EMPRESA LEILOEIRA / OUTROS.

6.14. No lance de defesa, conforme definição do item 1.10 deste regulamento, o proprietário do animal será responsável pelo pagamento das comissões de compra e venda em favor do PROMOTOR DO EVENTO / EMPRESA LEILOEIRA / LEILOEIROS / OUTROS, sobre o valor do lote no momento da batida do martelo.

6.15. Não serão aceitos pagamentos das parcelas vencíveis no ato da compra com cheques de terceiros.

6.16. Todos os pagamentos efetuados em cheque somente serão considerados quitados com a respectiva compensação.

6.17. Os catálogos do leilão são de responsabilidade dos vendedores, não sendo a Paulo Horto Leilões Ltda. responsável por eventuais erros constantes nestes, os quais inclusive poderão ser retificados pelo leiloeiro.

6.18. Quando da batida do martelo, se os lances forem simultâneos entre dois compradores, o leiloeiro pedirá o retorno do(s) animal(is) à pista e reiniciará a venda do(s) mesmo(s), a partir do lance em questão, para o desempate.

6.19. Serão de exclusiva responsabilidade do vendedor, o(s) animal(ais) colocado(s) a leilão estar(em) saudável(eis), com toda documentação sanitária atualizada, bem como a sua guarda, manutenção e segurança, durante o tempo em que se mantiver(em) no local do leilão, seja no estábulo, em trânsito ou enquanto estiverem sendo exibidos na pista, até o momento da batida do martelo, passando então tais responsabilidades a serem exclusivas do comprador, não restando à Paulo Horto Leilões Ltda. nenhum ônus sobre os itens retro mencionados, bem como em caso de acidente e danos que, eventualmente, venha(m) a ocorrer com o(s) animal(is).

6.20. Será de exclusiva responsabilidade do comprador o pagamento do frete para transporte do(s) animal(is) arrematado(s), salvo estipulação em contrário.

6.21. No caso de comercialização efetuada através de canal fechado de televisão, o vendedor compromete-se a liberar o(s) animal(is), somente quando tiver em sua posse a respectiva documentação de venda, devidamente assinada pelo comprador, eximindo a Paulo Horto Leilões Ltda. de qualquer responsabilidade se a presente cláusula não for cumprida.

7. DA AUTORIZAÇÃO DE USO DO NOME, IMAGEM E VOZ DOS PRESENTES AO LEILÃO:

7.1. A entrada da pessoa no recinto do leilão importará na presunção em favor da EMPRESA LEILOEIRA e do PROMOTOR DO EVENTO, sem ônus a estes, ao uso de seus NOMES, IMAGENS e SOM durante a realização do evento, bem como após a ocorrência deste para fins de divulgação do resultado final alcançado. Autorizam, também, a divulgação em periódicos e em site de todas as informações referentes ao leilão, tais como: nome do comprador, do vendedor, do animal ou produto comercializado e o valor efetivo da transação. Finalmente, fica autorizada a gravação de todas as imagens do leilão e dos participantes, bem como a transmissão ao vivo destas por canal fechado de televisão e, ainda, a divulgação de fotos em periódicos e em site próprio da EMPRESA LEILOEIRA.

8. DO CONTRATO DE (PROMESSA DE) COMPRA E VENDA EM LANCE NO RECINTO

8.1. Ao final da venda de cada lote a Paulo Horto Leilões Ltda. promoverá a emissão do contrato de compromisso de compra e venda, bem como das NOTAS PROMISSÓRIAS RURAIS referentes a cada lote do LEILÃO, as quais serão assinadas imediatamente pelo vendedor e comprador. As notas fiscais referentes às vendas, que deverão ser emitidas pelos vendedores, bem como a nota fiscal da comissão de compra a ser emitida pela EMPRESA LEILOEIRA / LEILOEIROS / OUTROS, serão efetuadas posteriormente.

8.2. Ficam fazendo parte integrante do contrato de compra e venda todas as regras constantes neste regulamento, bem como outras que forem estabelecidas pelo leiloeiro durante o leilão.

9. DO CONTRATO DE (PROMESSA DE) COMPRA E VENDA EM LANCE VIRTUAL.

9.1. Dado o lance e batido o martelo considerar-se-á aceita a proposta nos moldes do artigo 427 do CC/02 com o anúncio do licitante pelo leiloeiro.

9.2. Com efeito, as partes reger-se-ão por normas gerais constantes neste Regulamento do Leilão bem como por Contrato de Compromisso de Compra e Venda, este último em apartado daquela, mas parte integrante deste.

9.3. De conseguinte, ficará a EMPRESA LEILOEIRA obrigada a, no prazo máximo de 10 dias da realização do leilão, remeter 03 vias do Contrato de Compromisso de Compra e Venda de Animal/ Produto (via rosa: Comprador; via azul: EMPRESA LEILOEIRA; via branca: VENDEDOR), acompanhada das 02 NOTAS PROMISSÓRIAS RURAIS (de Comissão e única com o valor de todo o débito), ao endereço cadastral do Comprador.

9.4. Em se comprovando o não recebimento da correspondência por parte do Comprador, o contrato de compromisso de compra e venda será considerado formalizado uma vez ser o Comprador o único responsável pelas informações cadastrais, sobretudo no que toca à localização.

9.5. Recebida a Carta AR com as 03 vias e as 02 Promissórias, o Comprador deverá reter sua via rosa do Contrato, postar sua assinatura nas vias azul (EMPRESA LEILOEIRA) e branca (VENDEDOR) bem como no corpo das Promissórias (única e da comissão), reconhecer firma e fazer a remessa das vias azul e branca, além das promissórias, ao endereço da leiloeira Paulo Horto Leilões Ltda..

9.6. Sob a égide das leis cíveis e criminais, o Comprador será o único responsável pelas assinaturas lançadas nos documentos que lhes é encaminhado bem como sobre suas informações cadastrais.

10. DO CONTRATO ACESSÓRIO DE DOAÇÃO

10.1. Fica facultado ao(s) vendedor(es) no(s) lote(s) a ser(em) apregoados(s) fazer(em) doação(ões), sendo esta(s) doação(ões) instrumentalizada(s) da(s) seguinte(s) forma(s):

10.1.1. Na(s) doação(ões) feita(s) pelo(s) próprio(s), a(s) descrição(ões) da(s) doação(ões) constará(ão) no rosto do contrato de compromisso de compra e venda de animal. Nesse caso, aplicar-se-ão à(s) doação(ões), as cláusulas aplicáveis ao(s) bem(ns) principal(is) leiloado(s);

10.1.2. Acaso o fruto da(s) doação(ões) mencionada(s) no rosto do contrato de compromisso de compra e venda, tenha se dado por oferta de produtor(es) distinto(s) da venda principal, será(ão) firmado(s) entre as partes um contrato de doação acessório ao contrato principal, contendo a(s) cláusula(s) e a(s) descrição(ões) da(s) doação(ões), ficando a cargo do(s) doador(es) a responsabilidade por proceder a entrega, bem como para com a qualidade do(s) animal(is) e/ou produto(s) é de inteira responsabilidade do(s) doador(es).

10.1.2.1. Na hipótese do item acima (10.1.2), a forma do frete corresponderá ao anúncio feito pelo leiloeiro.

11. FORO DE ELEIÇÃO.

11.1. Fica eleito o foro da cidade de Londrina para dirimir qualquer dúvida ou interpretação de cláusula e itens predisposto neste regulamento.

“É proibida a reprodução em parte ou no todo”