

**CATÁLOGO**  
**ETAPA FÊMEAS**



LEILÃO

VIRTUAL

**NELORE CARAÍBAS**

**16/Maio**

**20h**

**OFERTA DE FÊMEAS  
NELORE PO E NELORE  
PINTADO PO**

TRANSMISSÃO



**CANAL DO  
CRIADOR**

*É peso e raça para  
o mais exigente criador*



LEILÃO

VIRTUAL

# NELORE CARAÍBAS



INFORMAÇÕES  
**(94) 99167-6114**  
**(94) 99152-3494**

LEILOEIRA: \_\_\_\_\_

LEILOEIRO: \_\_\_\_\_

ASSESSORIAS \_\_\_\_\_



AValiação: \_\_\_\_\_

CERTIFICADORA DE SANIDADE \_\_\_\_\_

CHANCELA: \_\_\_\_\_



# CONDIÇÕES DE FRETE



LEILÃO VIRTUAL  
NELORE CARAÍBAS

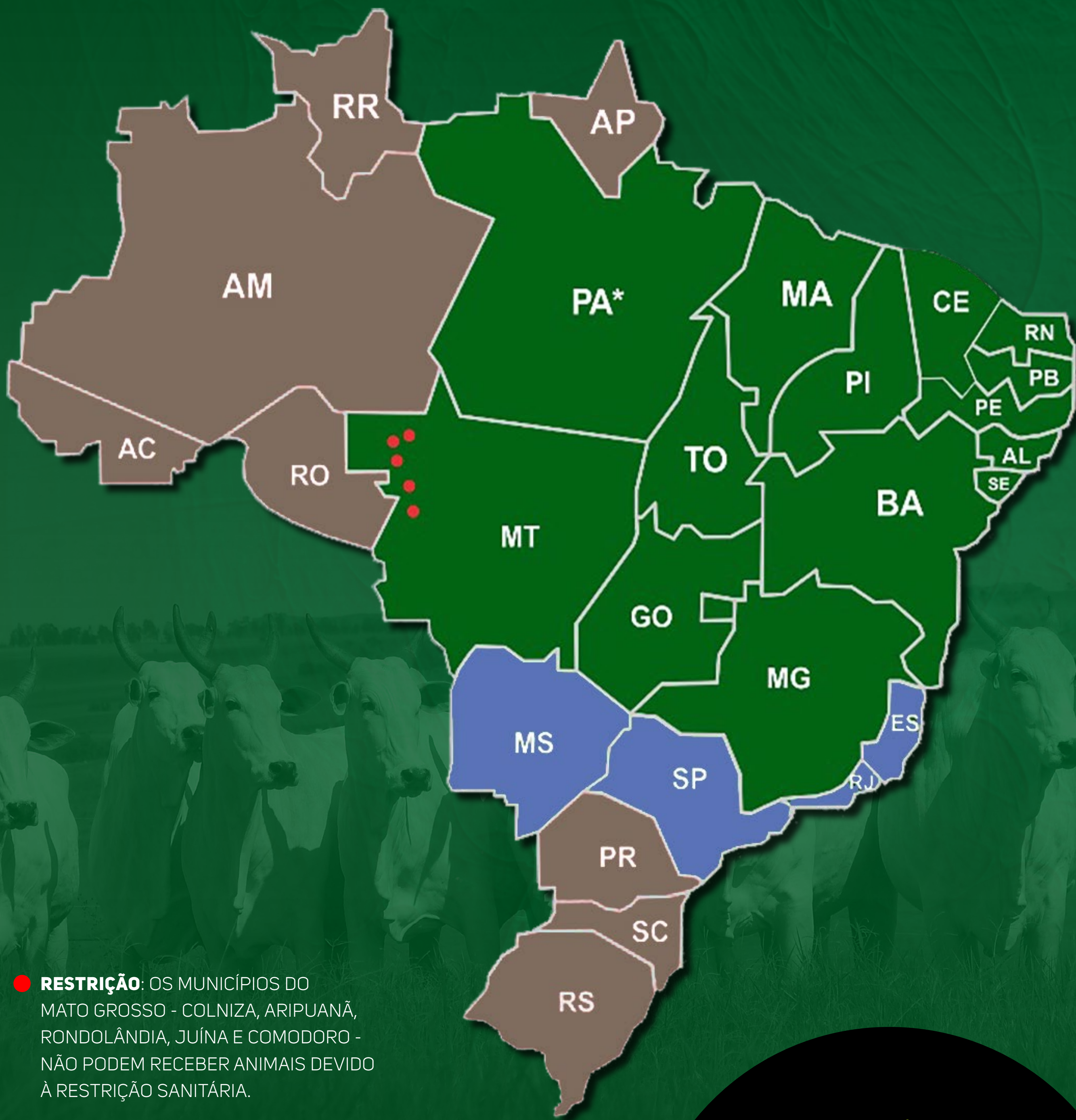

**FRETE GRÁTIS  
QUALQUER QUANTIDADE**

PARÁ: ENTREGA ATÉ SANTARÉM



**FRETE GRÁTIS  
PARA 2 LOTES**



**NÃO É POSSÍVEL A ENTREGA  
DE ANIMAIS**

**CONDIÇÃO DE  
PAGAMENTO:**

**30 PARCELAS  
(2+2+2+2+2+2+18)**

**PAGAMENTO À VISTA:  
10% DE DESCONTO**

LOTE

# 2024

**ASPIRAÇÃO**



LEILÃO VIRTUAL  
**NELORE CARAÍBAS**

## 1094 FIV DA EAO

REG: **EAO B1094** NASC: **21/06/2019** SEXO: **FÊMEA**

7308/04 PO PERDIZES

REM ARMADOR

**TRUCK DA ALÔ BRASIL**

**X**

**5180 FIV DA EAO**

2014 DA ALÔ BRASIL

MARILDA DA EAO

 **PMGZ**

**iABCZ: 26,92** **DECA: 1**

 **GENE PLUS**

**IQG: 35,93** **TOP (%): 0,5**

*Garantia de 1 casal.*



CLIQUE NA IMAGEM



PARA VER O VÍDEO

LOTE

# 1000

**ASPIRAÇÃO**



LEILÃO VIRTUAL  
**NELORE CARAÍBAS**

## REM 10047H

REG: **REM 10047** NASC: **12/08/2018** SEXO: **FÊMEA**

**REM CABALLERO**



**REM FASTIADA**

REM UELICO x REM AGENDADA

REM VOKOLO x REM RINATA



**PMGZ**

**iABCZ: 16,61 DECA: 1**

**MÉDIA DE 25 OÓCITOS VIÁVEIS**



**GENE PLUS**

**IQG: 29,89 TOP (%): 2**

PI20	DECA	PD	DECA	TMD	DECA	PS	DECA	HP/STAY	DECA	PES	DECA	IPP	DECA	AOL	DECA	EGS/ACAB.	DECA
-0,14	6	5,88	2	2,87	3	11,91	2	37,63	1	1,85	1	-29,71	1	5,42	1	3,66	1

## REMP 686H

REG: **REMP 686** NASC: **22/09/2018** SEXO: **FÊMEA**

**REM EL GUAPO**



**REM ESCAMA**

REM ARMADOR x REM VAICH

REM ALLON x REM SABIÁ FIV



**PMGZ**

**iABCZ: 29,85 DECA: 1**

**MÉDIA DE 35 OÓCITOS VIÁVEIS**



**GENE PLUS**

**IQG: 41,44 TOP (%): 0,1**

PI20	DECA	PD	DECA	TMD	DECA	PS	DECA	HP/STAY	DECA	PES	DECA	IPP	DECA	AOL	DECA	EGS/ACAB.	DECA
6,18	1	11,29	1	14,45	1	19,17	1	43,11	1	1,38	1	-37,78	1	2,66	1	3,43	1

*Garantia de 2 casais.*



CLIQUE NA IMAGEM



PARA VER O VÍDEO

LOTE

1



LEILÃO VIRTUAL  
NELORE CARAÍBAS

# 1764 DA FCARAÍBAS

REG: **FBLP 1764** NASC: **09/11/2021** SEXO: **FÊMEA**

REM ARMADOR

JERU FIV DO BRUMADO

COMBOIO FIV DA S.NICE

X

ESCUDEIRA DA FCARAÍBAS

B4987 FIV DA S.NICE

RAIUSKA DA SABIÁ



PMGZ

iABCZ: **11,13** DECA: **2**



IQG: **14,92** TOP (%): **18**

PI20	DECA	PD	DECA	TMD	DECA	PS	DECA	HP/ STAY	DECA	PES	DECA	IPP	DECA	AOL	DECA	EGS/ ACAB.	DECA
0,77	4	6,49	1	3,97	2	13,62	1	33,14	3	0,58	2	-7,25	4	2,42	1	0,45	4

Prenhe do *DIPLOMATA DA AGRONOVA* com previsão de parto para setembro/2024.

Avaliação Ventre

iABCZ: **20,64** DECA: **1**  
IQG: **36,19** TOP (%): **0,5**



CLIQUE NA IMAGEM



PARA VER O VÍDEO

LOTE

2



LEILÃO VIRTUAL  
NELORE CARAÍBAS

# 1670 DA FCARAÍBAS

REG: **FBLP 1670** NASC: **17/09/2021** SEXO: **FÊMEA**

NADA DA BONNS.

C8288 DA MN (BACANA)

IRAK BONNS.

X

418 DA FCARAÍBAS

FALANGE FIV BONNS.

ÉTICA III FIV FCARAÍBAS



PMGZ

iABCZ: **14,4** DECA: **1**



IQG: **13,4** TOP (%): **22**

PI20	DECA	PD	DECA	TMD	DECA	PS	DECA	HP/ STAY	DECA	PES	DECA	IPP	DECA	AOL	DECA	EGS/ ACAB.	DECA
-0,27	7	9,15	1	3,43	3	16,38	1	34,74	2	0,62	1	-16,8	1	0,37	5	0,31	4

Prenhe do **MÁXIMO DO MORRO**  
com previsão de parto para  
novembro/2024.

Avaliação Ventre

iABCZ: **15,57** DECA: **1**

IQG: **28,13** TOP (%): **2**



CLIQUE NA IMAGEM



PARA VER O VÍDEO

LOTE

3



LEILÃO VIRTUAL  
NELORE CARAÍBAS

# 1699 DA FCARAÍBAS

REG: **FBLP 1699** NASC: **01/10/2021** SEXO: **FÊMEA**

QUICHUA DA TRADIÇÃO

BITELO DS

MAROTO DA ELGE

X

544 DA FCARAÍBAS

2502 DA ELGE

RIMA FIV ENTRADA



PMGZ

iABCZ: **11,84** DECA: **1**



IQG: **15,42** TOP (%): **17**

PI20	DECA	PD	DECA	TMD	DECA	PS	DECA	HP/ STAY	DECA	PES	DECA	IPP	DECA	AOL	DECA	EGS/ ACAB.	DECA
0,67	4	4,14	3	3,25	3	10,3	2	37,16	1	0,36	3	-12,6	2	1,18	3	-0,2	6

Prenhe do PESO FVC com previsão de parto para agosto/2024.

Avaliação Ventre

iABCZ: **18,09** DECA: **1**

IQG: **30,19** TOP (%): **1**



CLIQUE NA IMAGEM



PARA VER O VÍDEO



LOTE

4



LEILÃO VIRTUAL  
NELORE CARAÍBAS

# 1798 DA FCARAÍBAS

REG: **FBLP 1798** NASC: **03/12/2021** SEXO: **FÊMEA**

REM CABALLERO

B1449 TG

MIRANTE DA S. NICE

X

1074 DA FCARAÍBAS

B4474 DA S.NICE

ANISTIA DA FCARAÍBAS



PMGZ

iABCZ: **18,37** DECA: **1**



IQG: **28,79** TOP (%): **2**

PI20	DECA	PD	DECA	TMD	DECA	PS	DECA	HP/ STAY	DECA	PES	DECA	IPP	DECA	AOL	DECA	EGS/ ACAB.	DECA
2,46	1	6,59	1	7,13	1	23,13	1	37,28	1	0,6	2	-11,54	2	3,23	1	-0,23	6

Prenhe do *DIPLOMATA DA AGRONOVA* com previsão de parto para agosto/2024.

Avaliação Ventre

iABCZ: **24,26** DECA: **1**  
IQG: **43,13** TOP (%): **0,1**



CLIQUE NA IMAGEM



PARA VER O VÍDEO

LOTE

# 5A

**DUPLO**



LEILÃO VIRTUAL  
**NELORE CARAÍBAS**

# 1801 DA FCARAÍBAS

REG: **FBLP 1801** NASC: **05/12/2021** SEXO: **FÊMEA**

REM ARMADOR

BACKUP

**COMBOIO FIV DA S.NICE**

# X

**357 DA FCARAÍBAS**

B4987 FIV DA S.NICE

VISORIA MATA VELHA

**PMGZ**

**iABCZ: 14,72** **DECA: 1**

**GENE PLUS**

**IQG: 18,49** **TOP (%): 11**

PI20	DECA	PD	DECA	TMD	DECA	PS	DECA	HP/ STAY	DECA	PES	DECA	IPP	DECA	AOL	DECA	EGS/ ACAB.	DECA
-0,04	6	11,59	1	5,18	2	21,47	1	31,29	5	0,89	1	-9,44	3	4,02	1	-0,66	8

*Prenhe do MALAIO DA S.NICE  
com previsão de parto para  
setembro/2024.*

*Avaliação Ventre*

**iABCZ: 23,57** **DECA: 1**  
**IQG: 39,94** **TOP (%): 0,1**



CLIQUE NA IMAGEM



PARA VER O VÍDEO

LOTE

# 5B

**DUPLO**



LEILÃO VIRTUAL  
**NELORE CARAÍBAS**

# 1826 DA FCARAÍBAS

REG: **FBLP 1826** NASC: **18/12/2021** SEXO: **FÊMEA**

REM CABALLERO

D1579 DA MN

**REM FUTURO FIV**

# X

**AMARICA FCARAÍBAS**

REM CONSTELAÇÃO

PANAI M.VERDE



**PMGZ**

**iABCZ: 11,41 DECA: 1**



**IQG: 19,3 TOP (%): 10**

PI20	DECA	PD	DECA	TMD	DECA	PS	DECA	HP/ STAY	DECA	PES	DECA	IPP	DECA	AOL	DECA	EGS/ ACAB.	DECA
0,53	5	5,05	2	3,32	3	14,92	1	33,43	3	14,92	1	-8,47	3	2,92	1	0,97	2

*Prenhe do 1358 DA FCARAÍBAS  
com previsão de parto para  
dezembro/2024.*

*Avaliação Ventre*

**iABCZ: 16,93 DECA: 1**

**IQG: 29,45 TOP (%): 1**

LOTE

# 6A

**DUPLO**



LEILÃO VIRTUAL  
**NELORE CARAÍBAS**

# 1742 DA FCARAÍBAS

REG: **FBLP 1742** NASC: **01/11/2021** SEXO: **FÊMEA**

REM DHEEF

TURBO DA ÁGUA FRIA

REM HUMMER FIV GENÉTICA ADITIVA

# X

**558 DA FCARAÍBAS**

REM CONSTELAÇÃO

ESCUDEIRA DA FCARAÍBAS

**PMGZ**

**iABCZ: 13,95** **DECA: 1**

**GENE PLUS**

**IQG: 18,93** **TOP (%): 10**

PI20	DECA	PD	DECA	TMD	DECA	PS	DECA	HP/ STAY	DECA	PES	DECA	IPP	DECA	AOL	DECA	EGS/ ACAB.	DECA
0,56	5	7,85	1	5,12	2	12,58	1	36,57	1	0,63	1	-9,25	3	2,54	1	1,8	1

*Prenhe do 1358 DA FCARAÍBAS  
com previsão de parto para  
dezembro/2024.*

*Avaliação Ventre*

**iABCZ: 18,20** **DECA: 1**

**IQG: 28,04** **TOP (%): 2**



CLIQUE NA IMAGEM



PARA VER O VÍDEO

LOTE

# 6B

**DUPLO**



LEILÃO VIRTUAL  
**NELORE CARAÍBAS**

# 1842 DA FCARAÍBAS

REG: **FBLP 1842** NASC: **12/01/2022** SEXO: **FÊMEA**

REM CABALLERO

B1449 TG

**REM FAIXA PRETA FIV**

# X

**794 DA FCARAÍBAS**

REM CONSTELAÇÃO

ARCA DA FCARAÍBAS



**PMGZ**

**iABCZ: 13,14 DECA: 1**



**IQG: 21,8 TOP (%): 7**

PI20	DECA	PD	DECA	TMD	DECA	PS	DECA	HP/ STAY	DECA	PES	DECA	IPP	DECA	AOL	DECA	EGS/ ACAB.	DECA
-1,18	8	1,84	5	-0,32	7	13,25	1	37,11	1	0,61	2	-28,45	1	1,47	2	1,83	1

*Prenhe do 1358 DA FCARAÍBAS  
com previsão de parto para  
dezembro/2024.*

*Avaliação Ventre*

**iABCZ: 17,80 DECA: 1**

**IQG: 30,29 TOP (%): 1**

LOTE

**7A**

**DUPLO**



LEILÃO VIRTUAL  
**NELORE CARAÍBAS**

# 1645 DA FCARAÍBAS

REG: **FBLP 1645** NASC: **03/09/2021** SEXO: **FÊMEA**

REM ESPIÃO 007

TAMOIO DA TRADIÇÃO

**REM GARANTIDO GENÉTICA ADITIVA**

**X**

**694 DA FCARAÍBAS**

REM DHISTINTA

ARAMES FCARAÍBAS



**PMGZ**

**iABCZ: 11,64 DECA: 1**



**IQG: 10,84 TOP (%): 8**

PI20	DECA	PD	DECA	TMD	DECA	PS	DECA	HP/ STAY	DECA	PES	DECA	IPP	DECA	AOL	DECA	EGS/ ACAB.	DECA
0,06	6	9,52	1	4,25	2	19,8	1	25,85	9	1,45	1	-14,19	2	3,19	1	2,21	1

*Prenhe do MAGO DA S.NICE com  
previsão de parto para agosto/2024.*

*Avaliação Ventre*

**iABCZ: 21,57 DECA: 1**

**IQG: 41,51 TOP (%): 0**



CLIQUE NA IMAGEM



PARA VER O VÍDEO

HD

LOTE

# 7B

**DUPLO**



LEILÃO VIRTUAL  
**NELORE CARAÍBAS**

# 1849 DA FCARAÍBAS

REG: **FBLP 1849** NASC: **18/01/2022** SEXO: **FÊMEA**

REM DHEEF

GIGANTE FIV FCARAÍBAS

REM HUMMER FIV GENÉTICA ADITIVA

**X**

**476 DA FCARAÍBAS**

REM CONSTELAÇÃO

REMATE DA SABIÁ



**PMGZ**

**iABCZ: 14,91 DECA: 1**



**IQG: 20,58 TOP (%): 8**

PI20	DECA	PD	DECA	TMD	DECA	PS	DECA	HP/ STAY	DECA	PES	DECA	IPP	DECA	AOL	DECA	EGS/ ACAB.	DECA
0,42	5	8,68	1	5,06	2	20,42	1	33,3	3	0,34	3	-15,48	2	2,95	1	1,01	2

*Prenhe do CAPITÃO DA ÁGUA FRIA com previsão de parto para agosto/2024.*

*Avaliação Ventre*

**iABCZ: 18,16 DECA: 1**

**IQG: 31,80 TOP (%): 1**

LOTE

8



LEILÃO VIRTUAL  
NELORE CARAÍBAS

# 1656 DA FCARAÍBAS

REG: **FBLP 1656** NASC: **05/09/2021** SEXO: **FÊMEA**

BACKUP

REM ARMADOR

KOCHI KA

X

1023 DA FCARAÍBAS

GARATUJA KA

VADANTA F MATA VELHA



PMGZ

iABCZ: **9,83** DECA: **2**



GENE PLUS

IQG: **16,98** TOP (%): **14**

PI20	DECA	PD	DECA	TMD	DECA	PS	DECA	HP/ STAY	DECA	PES	DECA	IPP	DECA	AOL	DECA	EGS/ ACAB.	DECA
-2,33	10	5,21	2	0,32	6	12,29	1	33,15	3	0,91	1	-13,8	2	3	1	1,32	1

Prenhe do 1358 DA FCARAÍBAS  
com previsão de parto para  
dezembro/2024.

Avaliação Ventre

iABCZ: **16,14** DECA: **1**

IQG: **27,73** TOP (%): **2**



CLIQUE NA IMAGEM



PARA VER O VÍDEO



LOTE

**9A**

**DUPLO**



LEILÃO VIRTUAL  
**NELORE CARAÍBAS**

# 1795 DA FCARAÍBAS

REG: **FBLP 1795** NASC: **02/12/2021** SEXO: **FÊMEA**

REM ESPIÃO 007

C2569 DA MN (JAMANTA)

**REM GARANTIDO GENÉTICA ADITIVA**

**X**

**208 DA FCARAÍBAS**

REM DHISTINTA

ESCOCESA DA FCARAÍBAS



**PMGZ**

**iABCZ: 10,03 DECA: 2**



**IQG: 20,02 TOP (%): 9**

PI20	DECA	PD	DECA	TMD	DECA	PS	DECA	HP/ STAY	DECA	PES	DECA	IPP	DECA	AOL	DECA	EGS/ ACAB.	DECA
0,53	5	7,98	1	4,71	2	16,16	1	25,71	9	1,45	1	-11,94	2	2,92	1	3,19	1

*Prenhe do 1358 DA FCARAÍBAS  
com previsão de parto para  
dezembro/2024.*

*Avaliação Ventre*

**iABCZ: 16,25 DECA: 1**

**IQG: 29,90 TOP (%): 1**



CLIQUE NA IMAGEM



PARA VER O VÍDEO

LOTE

# 9B

**DUPLO**



LEILÃO VIRTUAL  
**NELORE CARAÍBAS**

# 1831 DA FCARAÍBAS

REG: **FBLP 1831** NASC: **07/11/2021** SEXO: **FÊMEA**

REM USP

TCHECO GC DA SL

**JHVM 11321 (MAJOR CAMPARINO)**

**X**

**7062 GC DA SL**

JHVM 8558 CAMPARINO \*

05927 CANTIGA DA ONIX



**PMGZ**

**iABCZ: 6,71 DECA: 3**



**GENE PLUS**

**IQG: 6,16 TOP (%): 44**

PI20	DECA	PD	DECA	TMD	DECA	PS	DECA	HP/ STAY	DECA	PES	DECA	IPP	DECA	AOL	DECA	EGS/ ACAB.	DECA
-1,85	9	3,17	4	-1,03	8	9,65	2	32,17	4	0,32	3	-12,63	2	0,16	6	-0,13	6

*Prenhe do DIPLOMATA DA AGRONOVA com previsão de parto para setembro/2024.*

*Avaliação Ventre*

**iABCZ: 18,43 DECA: 1**

**IQG: 31,55 TOP (%): 1**

LOTE  
**10A**  
**DUPLO**

FLB  
LEILÃO VIRTUAL  
**NELORE CARAÍBAS**

# 1810 DA FCARAÍBAS

REG: **FBLP 1810** NASC: **09/12/2021** SEXO: **FÊMEA**

REM ARMADOR

BACKUP

**ALQUIMISTA DA EAO**

**X**

**313 DA FCARAÍBAS**

9152 DA EAO

FAISCA DA FCARAÍBAS

 **PMGZ**

**iABCZ: 5,59** **DECA: 4**

 **GENE PLUS**

**IQG: 9,33** **TOP (%): 33**

PI20	DECA	PD	DECA	TMD	DECA	PS	DECA	HP/ STAY	DECA	PES	DECA	IPP	DECA	AOL	DECA	EGS/ ACAB.	DECA
-0,18	6	4,97	2	2,07	4	6,71	3	30,81	5	0,39	3	-3,63	5	3,04	1	0,39	4

*Prenhe do DIPLOMATA DA AGRONOVA com previsão de parto para agosto/2024.*

*Avaliação Ventre*

**iABCZ: 17,87** **DECA: 1**  
**IQG: 33,26** **TOP (%): 0,5**



CLIQUE NA IMAGEM



PARA VER O VÍDEO

LOTE  
**10B**  
DUPLO

FLB  
LEILÃO VIRTUAL  
NELORE CARAÍBAS

# 1824 DA FCARAÍBAS

REG: **FBLP 1824** NASC: **17/12/2021** SEXO: **FÊMEA**

REM ARMADOR

LUX GRANUTU

**838 FIV CARAÍBAS**

**X**

**ZÍNGARA SABIÁ**

LINDA FIV IPÊ OURO

NAIAZA DA SABIÁ



PMGZ

iABCZ: **5,31** DECA: **4**



GENE PLUS

IQG: **7,24** TOP (%): **40**

PI20	DECA	PD	DECA	TMD	DECA	PS	DECA	HP/ STAY	DECA	PES	DECA	IPP	DECA	AOL	DECA	EGS/ ACAB.	DECA
-0,21	6	2,12	5	1,07	5	3,93	5	34,09	2	0,27	4	-4,51	5	0,46	5	1,52	1

Prenhe do REM JATOBÁ GEN.  
ADT com previsão de parto para  
agosto/2024.

Avaliação Ventre

iABCZ: **17,71** DECA: **1**

IQG: **29,03** TOP (%): **2**

LOTE  
**11A**

**DUPLO**



LEILÃO VIRTUAL  
**NELORE CARAÍBAS**

# 1607 DA FCARAÍBAS

REG: **FBLP 1607** NASC: **26/08/2021** SEXO: **FÊMEA**

RAMBO DA MN

1713 DA LAÇADA

**BARAC FIV DA S. NICE**

**X**

**470 DA FCARAÍBAS**

DÁCIA DS

CACHOEIRA FCARAÍBAS



**PMGZ**

**iABCZ: 8,76 DECA: 3**



**IQG: 5,61 TOP (%): 46**

PI20	DECA	PD	DECA	TMD	DECA	PS	DECA	HP/ STAY	DECA	PES	DECA	IPP	DECA	AOL	DECA	EGS/ ACAB.	DECA
0,86	4	4,36	3	3,01	3	4,79	4	32,06	4	0,38	3	-21,98	1	-0,98	9	-0,55	7

*Prenhe do CAMAROTE DA S.NICE  
com previsão de parto para  
novembro/2024.*

*Avaliação Ventre*

**iABCZ: 15,89 DECA: 1**

**IQG: 27,47 TOP (%): 2**



CLIQUE NA IMAGEM



PARA VER O VÍDEO

LOTE

# 11B

**DUPLO**



LEILÃO VIRTUAL  
**NELORE CARAÍBAS**

# 1769 DA FCARAÍBAS

REG: **FBLP 1769** NASC: **11/11/2021** SEXO: **FÊMEA**

REM ARMADOR

REM USP

**COMBOIO FIV DA S.NICE**

# X

**615 FCARAÍBAS**

B4987 FIV DA S.NICE

PARÓDIA FIV DA HRO



**PMGZ**

**iABCZ: 10,59 DECA: 2**



**IQG: 15,22 TOP (%): 17**

PI20	DECA	PD	DECA	TMD	DECA	PS	DECA	HP/ STAY	DECA	PES	DECA	IPP	DECA	AOL	DECA	EGS/ ACAB.	DECA
0,31	5	5,4	2	2,81	3	11,01	2	32,83	3	0,8	1	-13,16	2	1,84	1	0,39	4

*Prenhe do 1358 DA FCARAÍBAS  
com previsão de parto para  
dezembro/2024.*

*Avaliação Ventre*

**iABCZ: 16,52 DECA: 1**

**IQG: 27,39 TOP (%): 2**

LOTE

12



LEILÃO VIRTUAL  
NELORE CARAÍBAS

# 2088 DA FCARAÍBAS

REG: **FBLP 2088** NASC: **23/11/2022** SEXO: **FÊMEA**

MARANHÃO BONS

BIBLIÓGRAFO AC

RAM DA BELA

X

1008 DA FCARAÍBAS

NOEMA DA BELA

EMOÇÃO DA FCARAÍBAS



PMGZ

iABCZ: **20,48** DECA: **1**



GENE PLUS

IQG: **32,96** TOP (%): **1**

PI20	DECA	PD	DECA	TMD	DECA	PS	DECA	HP/ STAY	DECA	PES	DECA	IPP	DECA	AOL	DECA	EGS/ ACAB.	DECA
1,81	2	8,74	1	6,96	1	25,8	1	37,09	1	1,03	1	-15,15	2	3,85	1	2,28	1

Prenhe do MÁXIMO DO MORRO  
com previsão de parto para  
agosto/2024.

Avaliação Ventre

iABCZ: **18,61** DECA: **1**

IQG: **36,32** TOP (%): **0,5**



CLIQUE NA IMAGEM



PARA VER O VÍDEO

LOTE

13



LEILÃO VIRTUAL  
NELORE CARAÍBAS

# 1975 DA FCARAÍBAS

REG: **FBLP 1975** NASC: **16/09/2022** SEXO: **FÊMEA**

REM ESPIÃO 007

REM EL GUAPO

REM HERMOSO FIV GENÉTICA ADITIVA

X

B3996 DA EAO

REM VOTUPORANGA

792 DA EAO



PMGZ

iABCZ: **19,63** DECA: **1**



IQG: **30,78** TOP (%): **2**

PI20	DECA	PD	DECA	TMD	DECA	PS	DECA	HP/ STAY	DECA	PES	DECA	IPP	DECA	AOL	DECA	EGS/ ACAB.	DECA
1,06	2	11,61	1	6,85	1	24,69	1	31,82	4	1,22	1	-25,22	1	3,36	1	4,14	1

Prenhe do 1404 DA FCARAÍBAS  
com previsão de parto para  
novembro/2024.

Avaliação Ventre

iABCZ: **17,27** DECA: **1**

IQG: **30,20** TOP (%): **1**

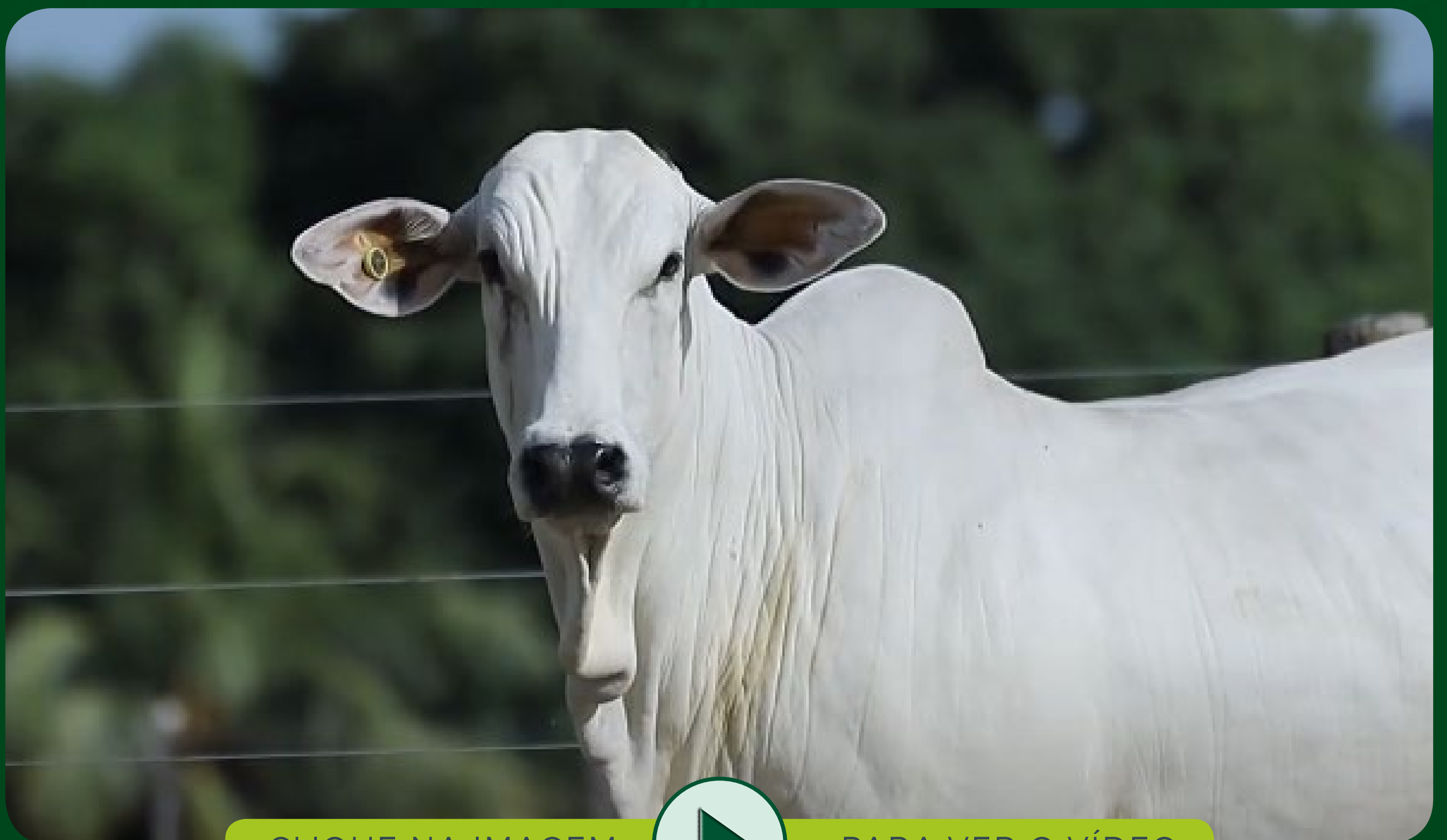

CLIQUE NA IMAGEM



PARA VER O VÍDEO



LOTE

14



LEILÃO VIRTUAL  
NELORE CARAÍBAS

# 2004 DA FCARAÍBAS

REG: **FBLP 2004** NASC: **04/10/2022** SEXO: **FÊMEA**

D1484 DA MN

B5823 DA SANTA NICE

1061 DA SAF

X

1482 DA FCARAÍBAS

ESPLANADA DA SAF

AMIGA IV FIV FCARAÍBAS



PMGZ

iABCZ: **14,62** DECA: **1**



IQG: **21,57** TOP (%): **7**

PI20	DECA	PD	DECA	TMD	DECA	PS	DECA	HP/ STAY	DECA	PES	DECA	IPP	DECA	AOL	DECA	EGS/ ACAB.	DECA
1,73	2	4,42	3	4,54	2	12,71	1	36,82	1	0,63	1	-19,3	1	1,85	1	1,48	1

Prenhe do CONCEITO FIV DA S.NICE com previsão de parto para novembro/2024.

Avaliação Ventre

iABCZ: **21,77** DECA: **1**  
IQG: **35,46** TOP (%): **0,5**



CLIQUE NA IMAGEM



PARA VER O VÍDEO

LOTE

# 15



LEILÃO VIRTUAL  
**NELORE CARAÍBAS**

# 2035 DA FCARAÍBAS

REG: **FBLP 2035** NASC: **11/11/2022** SEXO: **FÊMEA**

REM ARMADOR

PADILO VB DA VALE

**COMBOIO FIV DA S.NICE**

# X

**752 DA FCARAÍBAS**

B4987 FIV DA S.NICE

C-4499 DA NSAW



**PMGZ**

**iABCZ: 16,33 DECA: 1**



**IQG: 24,91 TOP (%): 4**

PI20	DECA	PD	DECA	TMD	DECA	PS	DECA	HP/ STAY	DECA	PES	DECA	IPP	DECA	AOL	DECA	EGS/ ACAB.	DECA
0,94	4	9,74	1	5,68	1	24,07	1	32,63	4	0,81	1	-10,71	3	4,16	1	0,77	3

*Prenhe do APORÉ DA ELGE com previsão de parto para setembro/2024.*

*Avaliação Ventre*

**iABCZ: 16,09 DECA: 1**

**IQG: 28,05 TOP (%): 2**



CLIQUE NA IMAGEM



PARA VER O VÍDEO

LOTE

# 16



LEILÃO VIRTUAL  
**NELORE CARAÍBAS**

# 2157 DA FCARAÍBAS

REG: **FBLP 2157** NASC: **26/12/2022** SEXO: **FÊMEA**

REM ESPIÃO 007

FUNCIONÁRIO DE NAVIRAÍ

REM GARANTIDO GENÉTICA ADITIVA

# X

5681 DA EAO

REM DHISTINTA

7450 DA EAO



**PMGZ**

**iABCZ: 14,24 DECA: 1**



**IQG: 22,1 TOP (%): 6**

PI20	DECA	PD	DECA	TMD	DECA	PS	DECA	HP/ STAY	DECA	PES	DECA	IPP	DECA	AOL	DECA	EGS/ ACAB.	DECA
0,91	4	12,35	1	6,74	1	20,39	1	26,24	9	1,41	1	-16,45	1	2,29	1	3,37	1

*Prenhe do ALIADO JL DA BAMA  
com previsão de parto para  
setembro/2024.*

*Avaliação Ventre*

**iABCZ: 15,40 DECA: 1**

**IQG: TOP (%):**



CLIQUE NA IMAGEM



PARA VER O VÍDEO

LOTE

17



LEILÃO VIRTUAL  
NELORE CARAÍBAS

# 1990 DA FCARAÍBAS

REG: **FBLP 1990** NASC: **25/09/2022** SEXO: **FÊMEA**

REM ARMADOR

B1449 TG

ALQUIMISTA DA EAO

X

1492 DA FCARAÍBAS

9152 DA EAO

752 DA FCARAÍBAS



PMGZ

iABCZ: **13,39** DECA: **1**



IQG: **21,01** TOP (%): **8**

PI20	DECA	PD	DECA	TMD	DECA	PS	DECA	HP/ STAY	DECA	PES	DECA	IPP	DECA	AOL	DECA	EGS/ ACAB.	DECA
1,99	2	5,2	2	4,76	2	12,68	1	35,06	2	0,74	1	-15,2	2	2,48	1	1,08	2

Prenhe do MALAIO DA S.NICE  
com previsão de parto para  
novembro/2024.

Avaliação Ventre

iABCZ: **22,91** DECA: **1**

IQG: **39,31** TOP (%): **0**



CLIQUE NA IMAGEM



PARA VER O VÍDEO

LOTE

20



LEILÃO VIRTUAL  
NELORE CARAÍBAS

# 2420 FIV DA FCARAÍBAS

REG: **FBLP 2420** NASC: **13/03/2023** SEXO: **FÊMEA**

**NELORE PINTADO**

GOLIAS DA STA

GURHI DA CA

**RETINTO FIV V3**

**X**

**MILÍCIA DA 3R**

ELEGÂNCIA JO

DP5671 DA 3R

*FUTURO FIV V3*



CLIQUE NA IMAGEM



PARA VER O VÍDEO

LOTE

**21**



LEILÃO VIRTUAL  
**NELORE CARAÍBAS**

# 1927 DA FCARAÍBAS

REG: **FBLP 1927** NASC: **08/09/2022** SEXO: **FÊMEA**

**NELORE PINTADO**

ZULU J MACHADO

REYTON 2 TE DA J.GALERA

**LATINO FIV GC DA SL**

**X**

**ESCUNA DA FCARAÍBAS**

ANAID

MANITA TE DA SABIÁ

*Prenhe do EGÍPCIO AYMORÉ  
com previsão de parto para  
novembro/2024.*

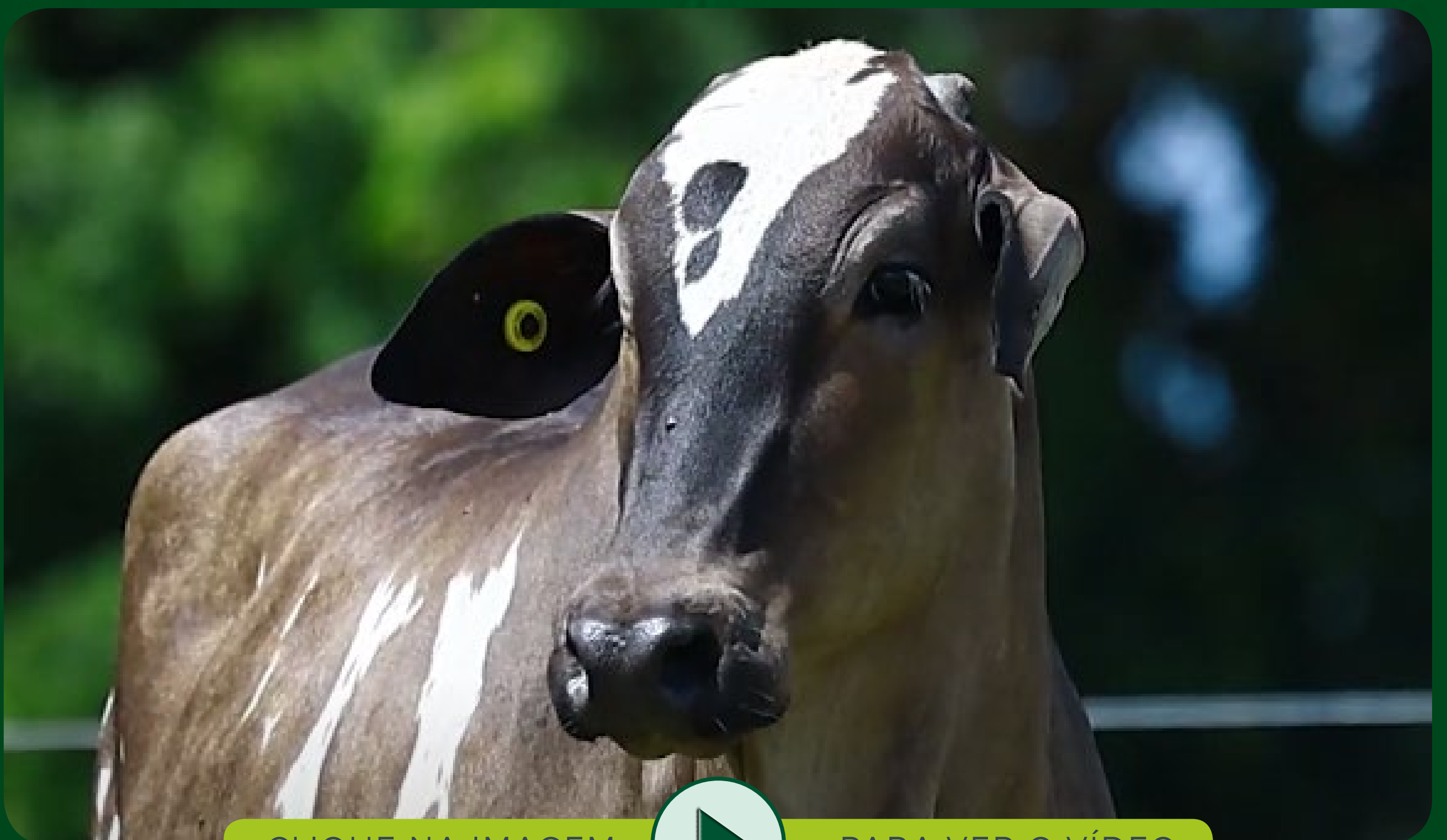

CLIQUE NA IMAGEM



PARA VER O VÍDEO

LOTE

22



LEILÃO VIRTUAL  
NELORE CARAÍBAS

# 2394 FIV DA FCARAÍBAS

REG: **FBLP 2394** NASC: **08/03/2023** SEXO: **FÊMEA**

**NELORE PINTADO**

LACADOR FIV L.CANÇADO

LUTER L.CANÇADO

**BANNER FIV V3**

**X**

**MAAB BAIANA**

LAJOTA FIV L.CANÇADO

147 \*

*EGÍPCIO AYMORÉ*



CLIQUE NA IMAGEM



PARA VER O VÍDEO

LOTE  
**23A**  
**DUPLO**

  
LEILÃO VIRTUAL  
**NELORE CARAÍBAS**

# 2071 DA FCARAÍBAS

REG: **FBLP 2071** NASC: **18/11/2022** SEXO: **FÊMEA**

**NELORE PINTADO**

LACRE FIV L.CANÇADO

REM USP

**DAKOTA MAT.**

**X**

**509 DA FCARAÍBAS**

ANDORRA MAT.

GAVIVI DA PAU D ARCO

*EGÍPCIO AYMORÉ*



CLIQUE NA IMAGEM



PARA VER O VÍDEO



LOTE  
**23B**  
**DUPLO**

  
LEILÃO VIRTUAL  
**NELORE CARAÍBAS**

# 1996 DA FCARAÍBAS

REG: **FBLP 1996** NASC: **29/09/2022** SEXO: **FÊMEA**

**NELORE PINTADO**

REM ARMADOR

C8288 DA MN (BACANA)

**DIVISOR FIV V3**

**X**

**440 DA FCARAÍBAS**

LAJOTA FIV L.CANÇADO

NATURE DA SABIÁ

*Prenhe do EGÍPCIO AYMORÉ  
com previsão de parto para  
dezembro/2024.*

LOTE  
**24A**  
**DUPLO**

  
LEILÃO VIRTUAL  
**NELORE CARAÍBAS**

# 2380 FIV DA FCARAÍBAS

REG: **FBLP 2380** NASC: **05/03/2023** SEXO: **FÊMEA**

**NELORE PINTADO**

LACADOR FIV L.CANÇADO

LUTER L.CANÇADO

**BANNER FIV V3**

**X**

**MAAB BAIANA \***

LAJOTA FIV L.CANÇADO

147 \*

*EGÍPCIO AYMORÉ*



CLIQUE NA IMAGEM



PARA VER O VÍDEO

LOTE

**24B**

**DUPLO**



LEILÃO VIRTUAL  
**NELORE CARAÍBAS**

# 2386 FIV DA FCARAÍBAS

REG: **FBLP 2386** NASC: **06/03/2023** SEXO: **FÊMEA**

**NELORE PINTADO**

LACADOR FIV L.CANÇADO

LUTER L.CANÇADO

**BANNER FIV V3**

**X**

**MAAB BAIANA \***

LAJOTA FIV L.CANÇADO

147 \*

*EGÍPCIO AYMORÉ*

LOTE

25



LEILÃO VIRTUAL  
NELORE CARAÍBAS

# 1677 DA FCARAÍBAS

REG: **FBLP 1677** NASC: **22/09/2021** SEXO: **FÊMEA**

REM ESPIÃO 007

JERU FIV DO BRUMADO

REM GARANTIDO GENÉTICA ADITIVA

X

NIGERIA II FIV FCARAÍBAS

REM DHISTINTA

NIGERIA TE KUBERA



PMGZ

iABCZ: **13,44** DECA: **1**



IQG: **17,78** TOP (%): **12**

PI20	DECA	PD	DECA	TMD	DECA	PS	DECA	HP/ STAY	DECA	PES	DECA	IPP	DECA	AOL	DECA	EGS/ ACAB.	DECA
1,14	3	13,01	1	7,71	1	22,88	1	24,53	10	0,78	1	-14,95	2	2,44	1	2,17	1

Parida de fêmea do DIVISOR FIV V3  
(Reg: FBLP 2457 - Nasc.: 04/09/23)  
e prenhe do MAGO DA S.NICE com  
previsão de parto para setembro/2024.

Avaliação Ventre

iABCZ: **22,47** DECA: **1**  
IQG: **40,33** TOP (%): **0,1**



CLIQUE NA IMAGEM



PARA VER O VÍDEO

LOTE

# 26



LEILÃO VIRTUAL  
NELORE CARAÍBAS

# 1429 DA FCARAÍBAS

REG: **FBLP 1429** NASC: **01/10/2020** SEXO: **FÊMEA**

REM ARMADOR

GIGANTE FIV FCARAÍBAS

**RUSSO DA CACHOEIRÃO**

**X**

**471 DA FCARAÍBAS**

FCCH 242

LENDA DA SABIÁ



**PMGZ**

**iABCZ: 11,69 DECA: 2**



**IQG: 18,09 TOP (%): 12**

PI20	DECA	PD	DECA	TMD	DECA	PS	DECA	HP/ STAY	DECA	PES	DECA	IPP	DECA	AOL	DECA	EGS/ ACAB.	DECA
2,3	1	2,23	5	3,61	3	7,11	3	38,96	1	0,39	3	-10,9	3	2,29	1	0,13	5

Parida de fêmea do FUTURO FIV V3 (Reg: FBLP 2558 - Nasc.: 05/10/23) e prenhe do PIRATA FIV DA S.NICE com previsão de parto para setembro/2024.

Avaliação Ventre

**iABCZ: 19,51 DECA: 1**  
**IQG: 33,29 TOP (%): 0,5**



CLIQUE NA IMAGEM



PARA VER O VÍDEO

LOTE  
**27A**  
**DUPLO**

FLB  
LEILÃO VIRTUAL  
**NELORE CARAÍBAS**

# 1692 DA FCARAÍBAS

REG: **FBLP 1692** NASC: **29/09/2021** SEXO: **FÊMEA**

BACKUP

B1449 TG

KOCHI KA

X

1235 DA FCARAÍBAS

GARATUJA KA

ENTRADA FIV FCARAÍBAS

PMGZ

iABCZ: **11,16** DECA: **2**

GENE PLUS

IQG: **18,77** TOP (%): **11**

PI20	DECA	PD	DECA	TMD	DECA	PS	DECA	HP/ STAY	DECA	PES	DECA	IPP	DECA	AOL	DECA	EGS/ ACAB.	DECA
-1,46	9	6,65	1	2,57	4	17,73	1	29,87	6	0,6	2	-20,67	1	3,2	1	1,04	2

Parida de macho do **DIJON MATINHA**  
(Reg: FBLP 2433 - Nasc.: 26/08/23) e  
prenhe do **EMBATE DA AGRONOVA** com  
previsão de parto para setembro/2024.

Avaliação Ventre

iABCZ: **26,25** DECA: **1**  
IQG: **39,73** TOP (%): **0,1**



CLIQUE NA IMAGEM



PARA VER O VÍDEO

LOTE

# 27B

**DUPLO**



LEILÃO VIRTUAL  
**NELORE CARAÍBAS**

# 1710 DA FCARAÍBAS

REG: **FBLP 1710** NASC: **03/10/2021** SEXO: **FÊMEA**

BITELO DS

D7117 DA MN

**B1449 TG**

**X**

**1154 DA FCARAÍBAS**

FOLHYNHA TG

401 DA FCARAÍBAS



**PMGZ**

**iABCZ: 15,57 DECA: 1**



**IQG: 20,72 TOP (%): 8**

PI20	DECA	PD	DECA	TMD	DECA	PS	DECA	HP/ STAY	DECA	PES	DECA	IPP	DECA	AOL	DECA	EGS/ ACAB.	DECA
1,78	2	4,16	3	5,04	2	13,88	1	36,78	1	0,58	2	-23,8	1	0,94	3	0,07	5

Parida de fêmea do FUTURO FIV V3  
(Reg: FBLP 2597 - Nasc.: 16/10/23).

LOTE  
**28A**  
**DUPLO**

FLB  
LEILÃO VIRTUAL  
**NELORE CARAÍBAS**

# 1632 DA FCARAÍBAS

REG: **FBLP 1632** NASC: **01/09/2021** SEXO: **FÊMEA**

BITELO DS

BACKUP

**B1449 TG**

**X**

**401 DA FCARAÍBAS**

FOLHYNHA TG

YUK SABIÁ



**PMGZ**

**iABCZ: 18,03 DECA: 1**



**IQG: 22,4 TOP (%): 6**

PI20	DECA	PD	DECA	TMD	DECA	PS	DECA	HP/ STAY	DECA	PES	DECA	IPP	DECA	AOL	DECA	EGS/ ACAB.	DECA
2,19	2	5,72	2	6,29	1	16,73	1	37,62	1	0,43	3	-26,54	1	1,43	2	-0,28	6

Parida de macho do FUTURO FIV V3 (Reg: FBLP 2619 - Nasc.: 12/10/23) e prenhe do RANCHEIRO TERRA BRAVA com previsão de parto para setembro/2024.

Avaliação Ventre

**iABCZ: 22,43 DECA: 1**

**IQG: 31,89 TOP (%): 1**



CLIQUE NA IMAGEM



PARA VER O VÍDEO



LOTE  
**28B**  
**DUPLO**

  
LEILÃO VIRTUAL  
**NELORE CARAÍBAS**

# 1707 DA FCARAÍBAS

REG: **FBLP 1707** NASC: **02/10/2021** SEXO: **FÊMEA**

CORONEL DA MN

BACKUP

**D7117 DA MN**

**X**

**428 DA FCARAÍBAS**

C9643 DA MN

ANA BELA FCARAÍBAS

 **PMGZ**

**iABCZ: 12,55 DECA: 1**

 **GENE PLUS**

**IQG: 17,46 TOP (%): 13**

PI20	DECA	PD	DECA	TMD	DECA	PS	DECA	HP/ STAY	DECA	PES	DECA	IPP	DECA	AOL	DECA	EGS/ ACAB.	DECA
-0,36	7	7,62	1	3,71	3	15,7	1	32,54	4	0,94	1	-13,07	2	1,6	2	1,28	2

Parida de fêmea do LATINO GC DA SL  
(Reg: FBLP 2566 - Nasc.: 06/10/23).

LOTE

**29**



LEILÃO VIRTUAL  
**NELORE CARAÍBAS**

# 741 DA FCARAÍBAS

REG: **FBLP 741** NASC: **11/12/2017** SEXO: **FÊMEA**

BITELO DS

JUPITER TE MRA

**B1449 TG**

**X**

**FRONTE M.VERDE**

FOLHYNHA TG

DESCRIVIDA



**PMGZ**

**iABCZ: 12,58 DECA: 1**



**IQG: 16,86 TOP (%): 14**

PI20	DECA	PD	DECA	TMD	DECA	PS	DECA	HP/ STAY	DECA	PES	DECA	IPP	DECA	AOL	DECA	EGS/ ACAB.	DECA
3,01	1	2,19	5	5,33	1	9,43	2	36,4	1	0,3	4	-18,87	1	0,54	5	0,05	5

Parida de macho do B6777 DA S.NICE  
(Reg: FBLP 2580 - Nasc.: 13/10/23) e prenhe  
do REM HERMOSO FIV GEN. ADT com  
previsão de parto para outubro/2024.

Avaliação Ventre

**iABCZ: 16,27 DECA: 1**

**IQG: 28,80 TOP (%): 2**



CLIQUE NA IMAGEM



PARA VER O VÍDEO

LOTE

30



LEILÃO VIRTUAL  
NELORE CARAÍBAS

# 1508 DA FCARAÍBAS

REG: **FBLP 1508** NASC: **02/12/2020** SEXO: **FÊMEA**

REM ESPIÃO 007

DONATO DE NAVIRAÍ

REM GARANTIDO GENÉTICA ADITIVA

X

GAVIVI DA PAU D ARCO

REM DHISTINTA

LINHA IV FIV XUAB



PMGZ

iABCZ: **11,2** DECA: **2**



IQG: **15,85** TOP (%): **16**

PI20	DECA	PD	DECA	TMD	DECA	PS	DECA	HP/ STAY	DECA	PES	DECA	IPP	DECA	AOL	DECA	EGS/ ACAB.	DECA
0,04	6	10,97	1	5	2	20,69	1	23,02	10	1,12	1	-18,77	1	2,2	1	2,42	1

Parida de fêmea do 1030 DA FCARAÍBAS (Reg: FBLP 2766 - Nasc.: 18/12/23) e inseminada do MAGO DA S.NICE desde 15/04/2024.

Avaliação Ventre

iABCZ: **21,35** DECA: **1**

IQG: **39,31** TOP (%): **0,1**



CLIQUE NA IMAGEM



PARA VER O VÍDEO

LOTE

**31**



LEILÃO VIRTUAL  
**NELORE CARAÍBAS**

# 1199 DA FCARAÍBAS

REG: **FBLP 1199** NASC: **03/11/2019** SEXO: **FÊMEA**

ENCARTE DS

JITHAN TE J GALERA

**BITELO DS**

**X**

**RADIANA DA SABIÁ**

DÁCIA DS

JOYLA DA SABIÁ



**PMGZ**

**iABCZ: 7,34 DECA: 3**



**IQG: 4,09 TOP (%): 51**

PI20	DECA	PD	DECA	TMD	DECA	PS	DECA	HP/ STAY	DECA	PES	DECA	IPP	DECA	AOL	DECA	EGS/ ACAB.	DECA
-0,62	7	4,42	3	0,63	6	6,68	3	34,92	2	0,32	3	-6,8	4	-0,5	8	-1,99	8

Parida de macho do REM HERMOSO FIV GEN. ADT (Reg: FBLP 2479 - Nasc.: 06/09/23) e prenhe do REM HERMOSO FIV GEN. ADITIVA com previsão de parto para setembro/2024.

Avaliação Ventre

**iABCZ: 13,65 DECA: 1**

**IQG: 24,34 TOP (%): 4**

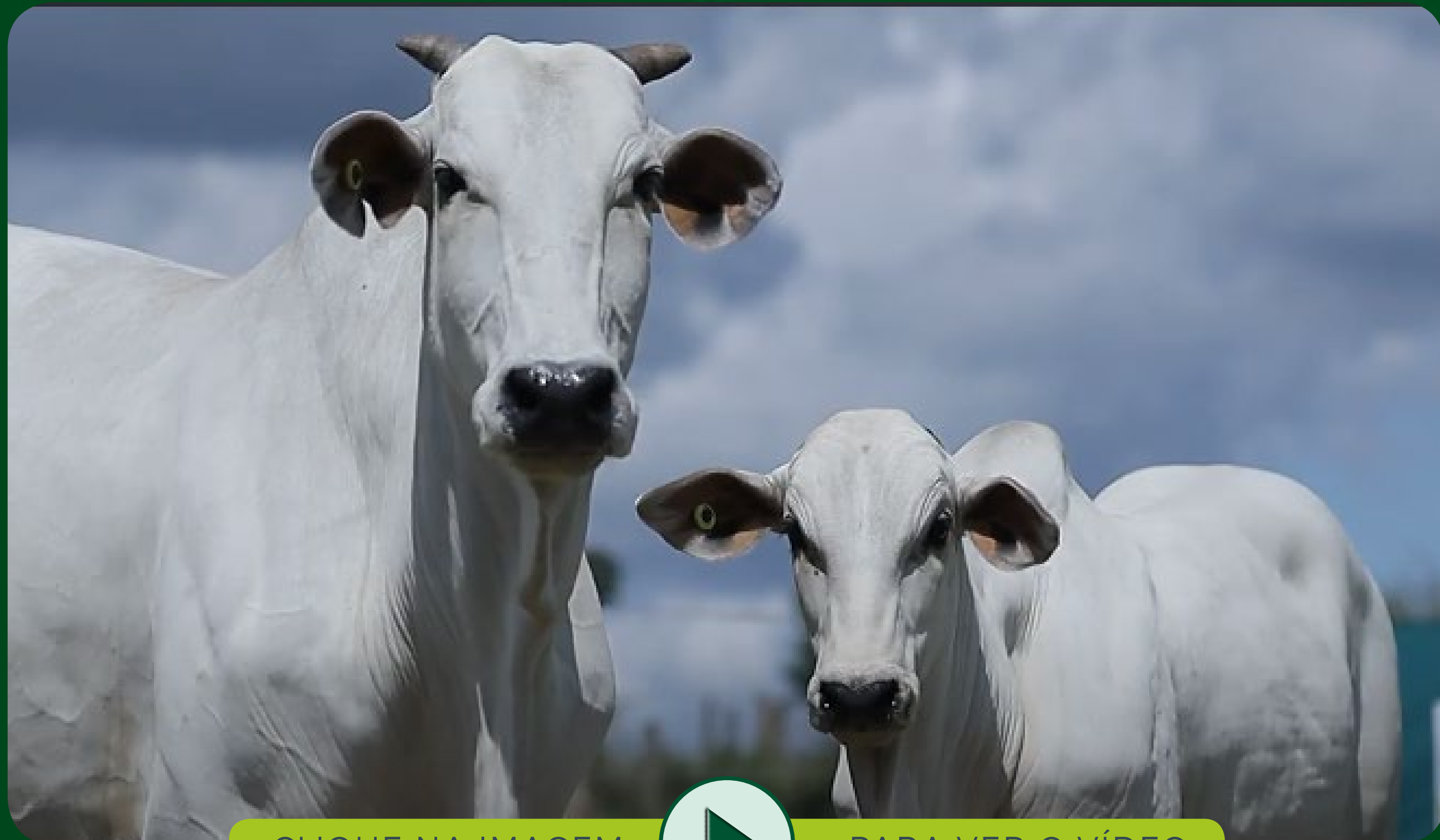

CLIQUE NA IMAGEM



PARA VER O VÍDEO

LOTE  
**32A**  
**DUPLO**

**FLB**  
LEILÃO VIRTUAL  
**NELORE CARAÍBAS**

# 1255 DA FCARAÍBAS

REG: **FBLP 1255** NASC: **15/12/2019** SEXO: **FÊMEA**

REM TORIXOREU

JERU FIV DO BRUMADO

**REM ARMADOR**

**X**

**NARNA M.VERDE**

REM RONDA

HARIANA 12 T M.VERDE



**PMGZ**

**iABCZ: 17,05 DECA: 1**



**IQG: 20,23 TOP (%): 9**

PI20	DECA	PD	DECA	TMD	DECA	PS	DECA	HP/ STAY	DECA	PES	DECA	IPP	DECA	AOL	DECA	EGS/ ACAB.	DECA
0,04	6	6,94	1	4,31	2	13,14	1	39,55	1	0,45	2	-23,99	1	2,19	1	1,02	2

Parida de fêmea do PALANQUE FIV DA S.NICE (Reg: FBLP 2508 - Nasc.: 10/09/23) e prenhe do MALAIO DA S.NICE com previsão de parto para setembro/2024.

Avaliação Ventre

**iABCZ: 24,73 DECA: 1**  
**IQG: 40,00 TOP (%): 0,1**



CLIQUE NA IMAGEM



PARA VER O VÍDEO

LOTE

# 32B

**DUPLO**



LEILÃO VIRTUAL  
**NELORE CARAÍBAS**

# 1245 DA FCARAÍBAS

REG: **FBLP 1245** NASC: **11/12/2019** SEXO: **FÊMEA**

REM TORIXOREU

NOSTAURO TE

**REM ARMADOR**

**X**

**271 DA FCARAÍBAS**

REM RONDA

RACIAL DA SABIÁ



**PMGZ**

**iABCZ: 15,88 DECA: 1**



**IQG: 19,72 TOP (%): 9**

PI20	DECA	PD	DECA	TMD	DECA	PS	DECA	HP/ STAY	DECA	PES	DECA	IPP	DECA	AOL	DECA	EGS/ ACAB.	DECA
2,75	1	8,15	1	7,68	1	14,1	1	35,42	2	0,91	1	-10,6	3	2,43	1	-0,3	7

Parida de fêmea do 1061 DA SAF  
(Reg: FBLP 2450 - Nasc.: 04/09/23)  
e prenhe do CAPITÃO DA ÁGUA  
FRIA com previsão de parto para  
outubro/2024.

Avaliação Ventre

**iABCZ: 18,64 DECA: 1**

**IQG: 32,19 TOP (%): 1**

LOTE  
**33A**  
DUPLO

FLB  
LEILÃO VIRTUAL  
NELORE CARAÍBAS

# 812 DA FCARAÍBAS

REG: **FBLP 813** NASC: **03/02/2018** SEXO: **FÊMEA**

B8951 DA MN

TATCHER DA SABIÁ

**C2569 DA MN (JAMANTA)**

**X**

**LAJIANA DA SABIÁ**

B9370 DA MN

MARATONA MJ OD

PMGZ

iABCZ: **2,48** DECA: **5**

GENE PLUS

IQG: **4,69** TOP (%): **49**

PI20	DECA	PD	DECA	TMD	DECA	PS	DECA	HP/ STAY	DECA	PES	DECA	IPP	DECA	AOL	DECA	EGS/ ACAB.	DECA
-0,18	6	0,7	6	-0,31	7	-1,21	7	35,02	2	0,13	5	1,79	7	1,57	2	0,87	2

Parida de fêmea do 695 DA FCARAÍBAS (Reg: FBLP 2760 - Nasc.: 07/12/23) e prenhe do REM HERMOSO FIV GEN. ADT com previsão de parto para novembro/2024.

Avaliação Ventre

iABCZ: **11,22** DECA: **2**

IQG: **24,19** TOP (%): **4**



CLIQUE NA IMAGEM



PARA VER O VÍDEO

LOTE  
**33B**  
DUPLO

FLB  
LEILÃO VIRTUAL  
NELORE CARAÍBAS

# 864 DA FCARAÍBAS

REG: **FBLP 864** NASC: **02/09/2018** SEXO: **FÊMEA**

REM ARMADOR

C2569 DA MN (JAMANTA)

REM DHEEF

X

EMOTIVADA DA FCARAÍBAS

REM ULÍCIA

RADIANA DA SABIÁ



PMGZ

iABCZ: **11,73** DECA: **2**



IQG: **12,4** TOP (%): **24**

PI20	DECA	PD	DECA	TMD	DECA	PS	DECA	HP/ STAY	DECA	PES	DECA	IPP	DECA	AOL	DECA	EGS/ ACAB.	DECA
-5,75	10	11,08	1	-2,52	9	14,98	1	39,63	1	0,21	4	-1,13	6	4,08	1	0,85	3

Parida de fêmea do B7906 FIV DA S.NICE (Reg: FBLP 2719 - Nasc.: 26/11/23) e prenhe do REM IMPACTO GEN. ADT com previsão de parto para outubro/2024.

Avaliação Ventre

iABCZ: **17,98** DECA: **1**  
IQG: **32,88** TOP (%): **0,5**



LOTE  
**34A**  
**DUPLO**

FLB  
LEILÃO VIRTUAL  
**NELORE CARAÍBAS**

# 806 DA FCARAÍBAS

REG: **FBLP 806** NASC: **30/01/2018** SEXO: **FÊMEA**

REM TORIXOREU

ÍTALO TE J.GALERA

**REM ARMADOR**

**X**

**TEMÊNCIA DA J.GALERA**

REM RONDA

NAILANDA II TE J.GALERA

 **PMGZ**

**iABCZ: 12,33** **DECA: 2**

 **GENE PLUS**

**IQG: 20,23** **TOP (%): 9**

PI20	DECA	PD	DECA	TMD	DECA	PS	DECA	HP/ STAY	DECA	PES	DECA	IPP	DECA	AOL	DECA	EGS/ ACAB.	DECA
2,36	1	5,76	2	5,72	1	11,82	2	37,29	1	0,83	1	5,7	8	2,2	1	1,63	1

Parida de fêmea do CROATA S.NICE e inseminada do REM HERMOSO FIV GEN. ADT desde 15/04/2024.

Avaliação Ventre

**iABCZ: 16,15** **DECA: 1**

**IQG: 32,16** **TOP (%): 1**



CLIQUE NA IMAGEM



PARA VER O VÍDEO

LOTE  
**34B**  
DUPLO

FLB  
LEILÃO VIRTUAL  
NELORE CARAÍBAS

# 1027 DA FCARAÍBAS

REG: **FBLP 1027** NASC: **12/12/2018** SEXO: **FÊMEA**

REM TORIXOREU

EDHANK TE BM DA FC

**REM ARMADOR**

**X**

**URUBA MATA VELHA**

REM RONDA

PHALAVATI TE M VELHA



**PMGZ**

**iABCZ: 9,05 DECA: 2**



**IQG: 10,08 TOP (%): 31**

PI20	DECA	PD	DECA	TMD	DECA	PS	DECA	HP/ STAY	DECA	PES	DECA	IPP	DECA	AOL	DECA	EGS/ ACAB.	DECA
0,72	8	2,25	5	-0,08	7	6,25	4	39,14	1	0,15	5	-8,18	3	0,85	4	0,24	5

Parida de fêmea do QUEBEC COL (Reg: FBLP 2600 - Nasc.: 17/10/23) e prenhe do CAPITÃO DA ÁGUA FRIA com previsão de parto para outubro/2024.

Avaliação Ventre

**iABCZ: 15,22 DECA: 1**

**IQG: 28,85 TOP (%): 2**

LOTE  
**35A**  
**DUPLO**

  
LEILÃO VIRTUAL  
**NELORE CARAÍBAS**

# 401 DA FCARAÍBAS

REG: **FBLP 401** NASC: **10/10/2016** SEXO: **FÊMEA**

GABINETE

FADEL TE CRUZ ALTA

**BACKUP**

**X**

**YUK SABIÁ**

AMAGDALA

NATURE DA SABIÁ



**PMGZ**

**iABCZ: 16,68** **DECA: 1**



**IQG: 14,82** **TOP (%): 18**

PI20	DECA	PD	DECA	TMD	DECA	PS	DECA	HP/ STAY	DECA	PES	DECA	IPP	DECA	AOL	DECA	EGS/ ACAB.	DECA
1	4	9,06	1	5,85	1	17,02	1	35,44	2	0,49	2	-19,15	1	2,25	1	-0,81	8

Parida de fêmea do 695 DA FCARAÍBAS  
(Reg: FBLP 2753 - Nasc.: 04/12/23) e  
prenhe do CONCEITO FIV DA S.NICE com  
previsão de parto para novembro/2024.

Avaliação Ventre

**iABCZ: 22,80** **DECA: 1**  
**IQG: 32,48** **TOP (%): 0,5**



CLIQUE NA IMAGEM



PARA VER O VÍDEO

LOTE

# 35B

**DUPLO**



LEILÃO VIRTUAL  
**NELORE CARAÍBAS**

# 353 DA FCARAÍBAS

REG: **FBLP 353** NASC: **01/10/2016** SEXO: **FÊMEA**

RAMBO DA MN

VISUAL DA ZEB. VR

**BRADO S. MARINA**

**X**

**COMBATIVO DA FCARAÍBAS**

XAMANA DA JANDAIA

VUDARA FJ MATA VELHA



**PMGZ**

**iABCZ: 9,2 DECA: 2**



**IQG: 9,85 TOP (%): 32**

PI20	DECA	PD	DECA	TMD	DECA	PS	DECA	HP/ STAY	DECA	PES	DECA	IPP	DECA	AOL	DECA	EGS/ ACAB.	DECA
2,19	2	5,41	2	5,21	2	15,86	1	33,63	3	0,55	2	14,23	10	-2,17	10	-1,05	9

Parida de fêmea do **DIPLOMATA DA AGRONOVA** (Reg: FBLP 2563 - Nasc.: 05/10/23).

LOTE  
**36A**  
**DUPLO**

  
LEILÃO VIRTUAL  
**NELORE CARAÍBAS**

# 1425 DA FCARAÍBAS

REG: **FBLP 1425** NASC: **30/09/2020** SEXO: **FÊMEA**

REM SABIÁ

BACKUP

MARANHÃO BONS.

X

313 DA FCARAÍBAS

IMBELE BONS

FAÍSCA DA FCARAÍBAS

 **PMGZ**

**iABCZ: 10,13** **DECA: 2**

 **GENE PLUS**

**IQG: 12,03** **TOP (%): 25**

PI20	DECA	PD	DECA	TMD	DECA	PS	DECA	HP/ STAY	DECA	PES	DECA	IPP	DECA	AOL	DECA	EGS/ ACAB.	DECA
0,78	4	9,08	1	5,95	1	12,12	2	31,71	4	0,57	2	0,18	6	2,16	1	-0,84	8

Parida de macho do FUTURO FIV V3  
(Reg: FBLP 2564 - Nasc.: 05/10/23).



CLIQUE NA IMAGEM



PARA VER O VÍDEO

LOTE  
**36B**  
DUPLO

FLB  
LEILÃO VIRTUAL  
NELORE CARAÍBAS

# 1247 DA FCARAÍBAS

REG: **FBLP 1247** NASC: **12/12/2019** SEXO: **FÊMEA**

BACKUP

EDHANK TE BM DA FC

**BELGRADO DA S. NICE**

**X**

**ENGLER DA FCARAÍBAS**

VHELLA DA S.NICE

SUASKY DA J.GALERA



PMGZ

iABCZ: **4,65** DECA: **4**



IQG: **5,47** TOP (%): **46**

PI20	DECA	PD	DECA	TMD	DECA	PS	DECA	HP/ STAY	DECA	PES	DECA	IPP	DECA	AOL	DECA	EGS/ ACAB.	DECA
0,56	5	2,42	5	2,01	4	3,04	5	32,21	4	-0,04	7	-7,86	3	-0,09	7	1,15	2

Parida de fêmea do REM  
HARDROCK GEN. ADT (Reg: FBLP  
2489 - Nasc.: 07/09/23) e prenhe do  
DEMOLIDOR FIV EAO com previsão  
de parto para setembro/2024.

Avaliação Ventre

iABCZ: **19,93** DECA: **1**

IQG: **31,65** TOP (%): **1**

LOTE

**37**



LEILÃO VIRTUAL  
**NELORE CARAÍBAS**

# 147 DA FCARAÍBAS

REG: **FBLP 147** NASC: **20/08/2015** SEXO: **FÊMEA**

ENCARTE DS

GABU TE M. VERDE

**CAPITÃO DS**

**X**

**UVULAR M.VERDE**

ESPADA DS

HAVARIA M.VERDE |



**PMGZ**

**iABCZ: 7,14 DECA: 3**



**IQG: 10,52 TOP (%): 30**

PI20	DECA	PD	DECA	TMD	DECA	PS	DECA	HP/ STAY	DECA	PES	DECA	IPP	DECA	AOL	DECA	EGS/ ACAB.	DECA
-0,29	7	2,38	5	0,65	6	13,81	1	30,61	6	0,21	4	-15,13	2	1,08	3	1,29	2

*Prenhe do DIPLOMATA DA AGRONOVA com previsão de parto para agosto/2024.*

*Avaliação Ventre*

**iABCZ: 18,64 DECA: 1**  
**IQG: 35,32 TOP (%): 0,5**



CLIQUE NA IMAGEM



PARA VER O VÍDEO

LOTE

# 38



LEILÃO VIRTUAL  
**NELORE CARAÍBAS**

# 281 DA FCARAÍBAS

REG: **FBLP 281** NASC: **09/02/2016** SEXO: **FÊMEA**

RAMBO DA MN

BACKUP

**LASTRO FIV DA RFA**

# X

**COLÔMBIA FCARAÍBAS**

TERUSKA 12 J.GALERA

MAFRA TE DA SABIÁ

**PMGZ**

**iABCZ: 14,77** **DECA: 1**

**GENE PLUS**

**IQG: 21,52** **TOP (%): 7**

PI20	DECA	PD	DECA	TMD	DECA	PS	DECA	HP/ STAY	DECA	PES	DECA	IPP	DECA	AOL	DECA	EGS/ ACAB.	DECA
5,98	1	3,69	3	10,04	1	13,24	1	34,88	2	-0,5	10	-17,88	1	2,75	1	0,12	5

*Prenhe do DIPLOMATA DA AGRONOVA com previsão de parto para agosto/2024.*

*Avaliação Ventre*

**iABCZ: 22,46** **DECA: 1**  
**IQG: 37,75** **TOP (%): 0,5**

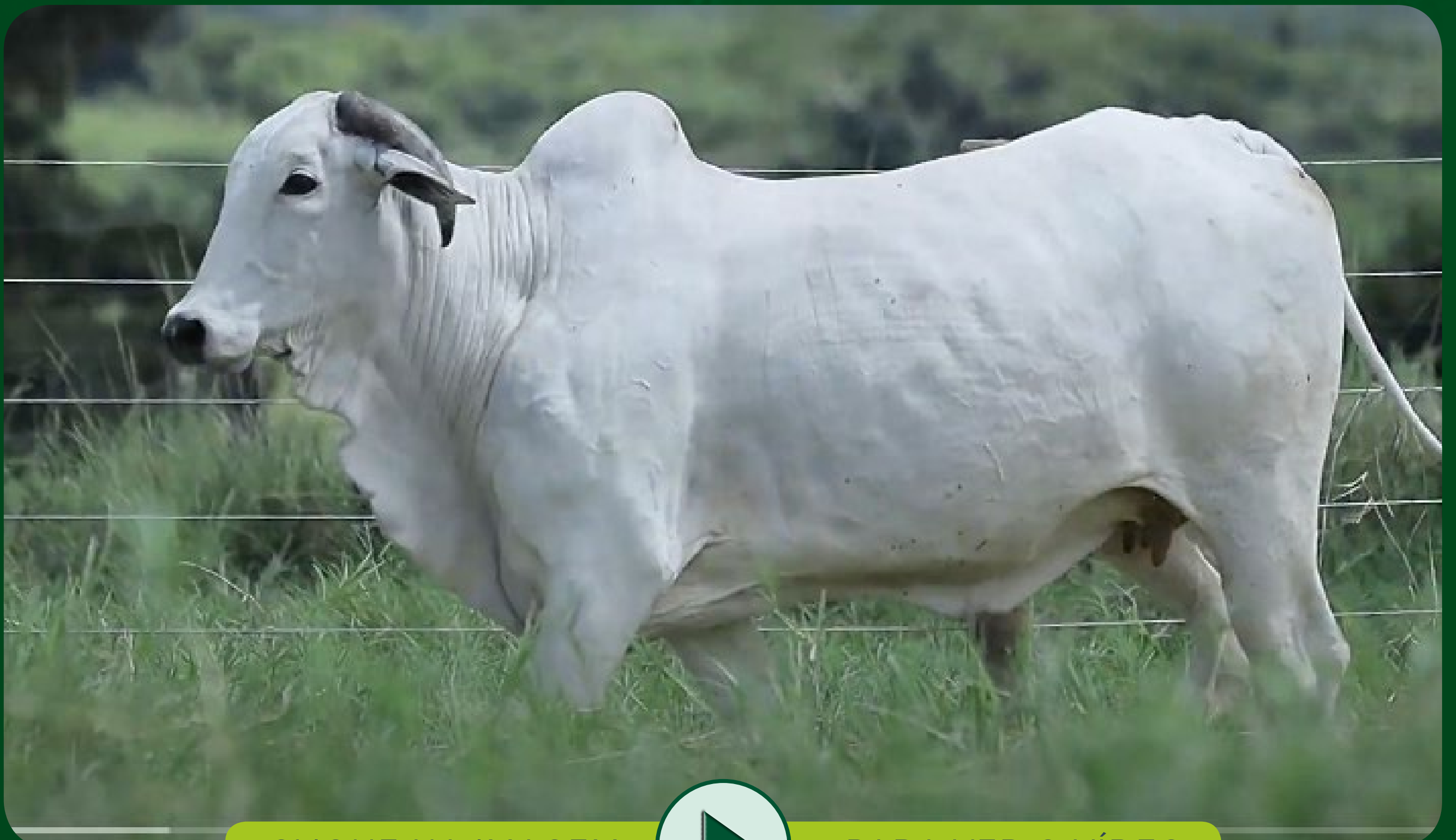

CLIQUE NA IMAGEM



PARA VER O VÍDEO



LOTE

39



LEILÃO VIRTUAL  
NELORE CARAÍBAS

# 631 FCARAÍBAS

REG: **FBLP 631** NASC: **30/09/2017** SEXO: **FÊMEA**

RAMBO DA MN

C2569 DA MN (JAMANTA)

**BARAC FIV DA S. NICE**

**X**

**EUROPA DA FCARAÍBAS**

DÁCIA DS

CANCAN DA FCARAÍBAS



**PMGZ**

**iABCZ: 8,8 DECA: 3**



**IQG: 8,99 TOP (%): 35**

PI20	DECA	PD	DECA	TMD	DECA	PS	DECA	HP/ STAY	DECA	PES	DECA	IPP	DECA	AOL	DECA	EGS/ ACAB.	DECA
3,51	1	2,73	4	5,08	2	4,33	5	33,21	3	0,28	4	-13,11	2	-0,03	6	-0,3	7

*Prenhe do 1358 DA FCARAÍBAS  
com previsão de parto para  
dezembro/2024.*

*Avaliação Ventre*

**iABCZ: 15,63 DECA: 1**  
**IQG: 23,88 TOP (%): 4,0**



CLIQUE NA IMAGEM



PARA VER O VÍDEO

LOTE

# 40



LEILÃO VIRTUAL  
**NELORE CARAÍBAS**

# 794 DA FCARAÍBAS

REG: **FBLP 794** NASC: **17/01/2018** SEXO: **FÊMEA**

BITELO DS

MAX TE DE NAVIRAÍ

**B1449 TG**

**X**

**ARCA DA FCARAÍBAS**

FOLHYNHA TG

LINEA FIV J.FARIA



**PMGZ**

**iABCZ: 13,64 DECA: 1**



**IQG: 20,5 TOP (%): 8**

PI20	DECA	PD	DECA	TMD	DECA	PS	DECA	HP/ STAY	DECA	PES	DECA	IPP	DECA	AOL	DECA	EGS/ ACAB.	DECA
1,22	3	-0,71	8	2,05	4	9,43	2	40,77	1	0,23	4	-24,75	1	-0,23	7	0,92	2

*Prenhe do DIPLOMATA DA AGRONOVA com previsão de parto para agosto/2024.*

*Avaliação Ventre*

**iABCZ: 21,89 DECA: 1**  
**IQG: 37,82 TOP (%): 0,5**

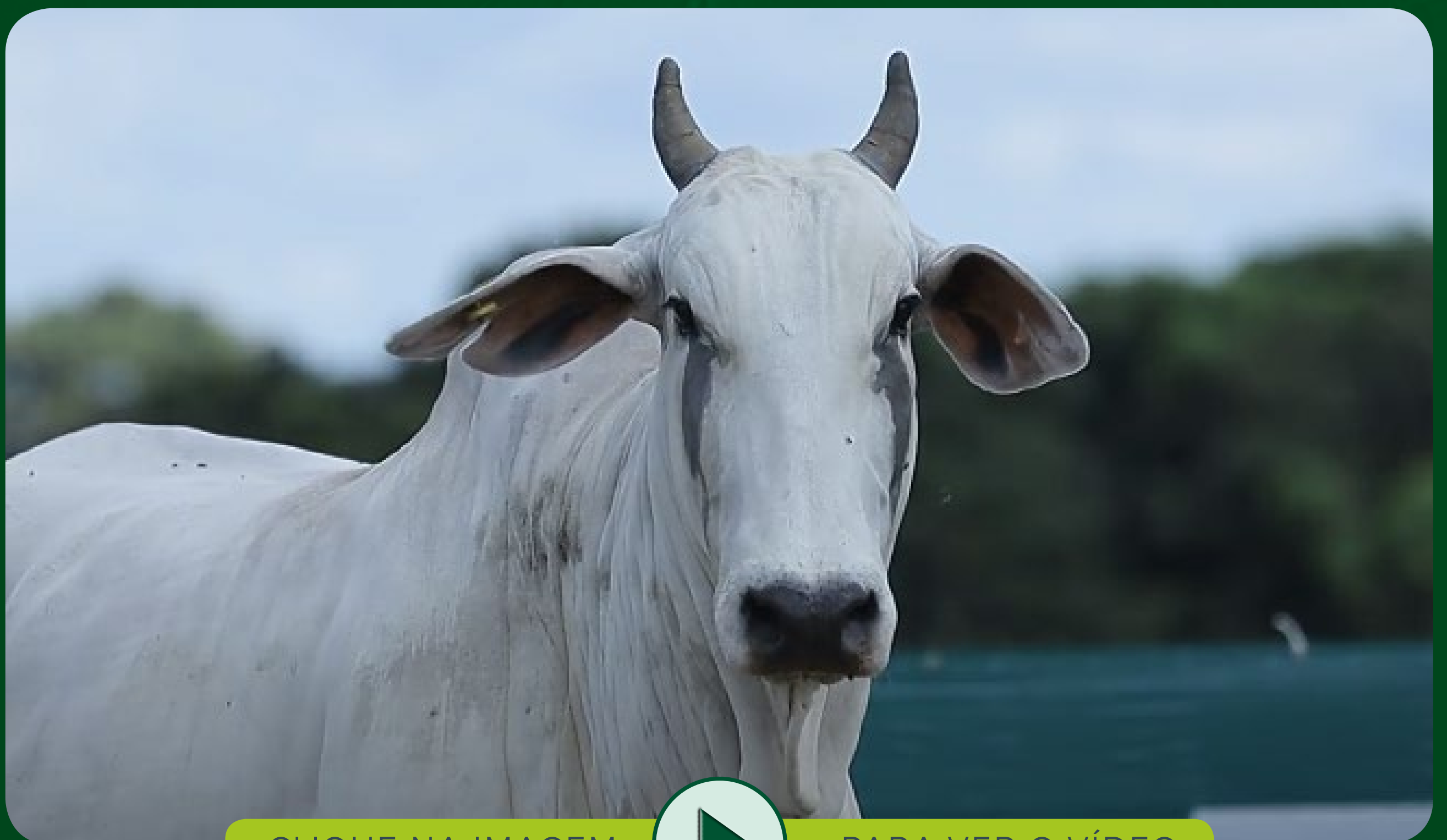

CLIQUE NA IMAGEM



PARA VER O VÍDEO

LOTE

# 41



LEILÃO VIRTUAL  
NELORE CARAÍBAS

# 1204 DA FCARAÍBAS

REG: **FBLP 1204** NASC: **06/11/2019** SEXO: **FÊMEA**

REM ARMADOR

C2569 DA MN (JAMANTA)

**REM DHEEF**

**X**

**208 DA FCARAÍBAS**

REM ULÍCIA

ESCOCESA DA FCARAÍBAS



**PMGZ**

**iABCZ: 16,85 DECA: 1**



**IQG: 19,83 TOP (%): 9**

PI20	DECA	PD	DECA	TMD	DECA	PS	DECA	HP/ STAY	DECA	PES	DECA	IPP	DECA	AOL	DECA	EGS/ ACAB.	DECA
-2,74	10	11,4	1	2,93	3	20,34	1	37,72	1	0,86	1	-8,04	3	3,98	1	0,7	3

*Prenhe do MAGO DA S.NICE  
com previsão de parto para  
novembro/2024.*

*Avaliação Ventre*

**iABCZ: 24,18 DECA: 1**  
**IQG: 40,36 TOP (%): 0,1**

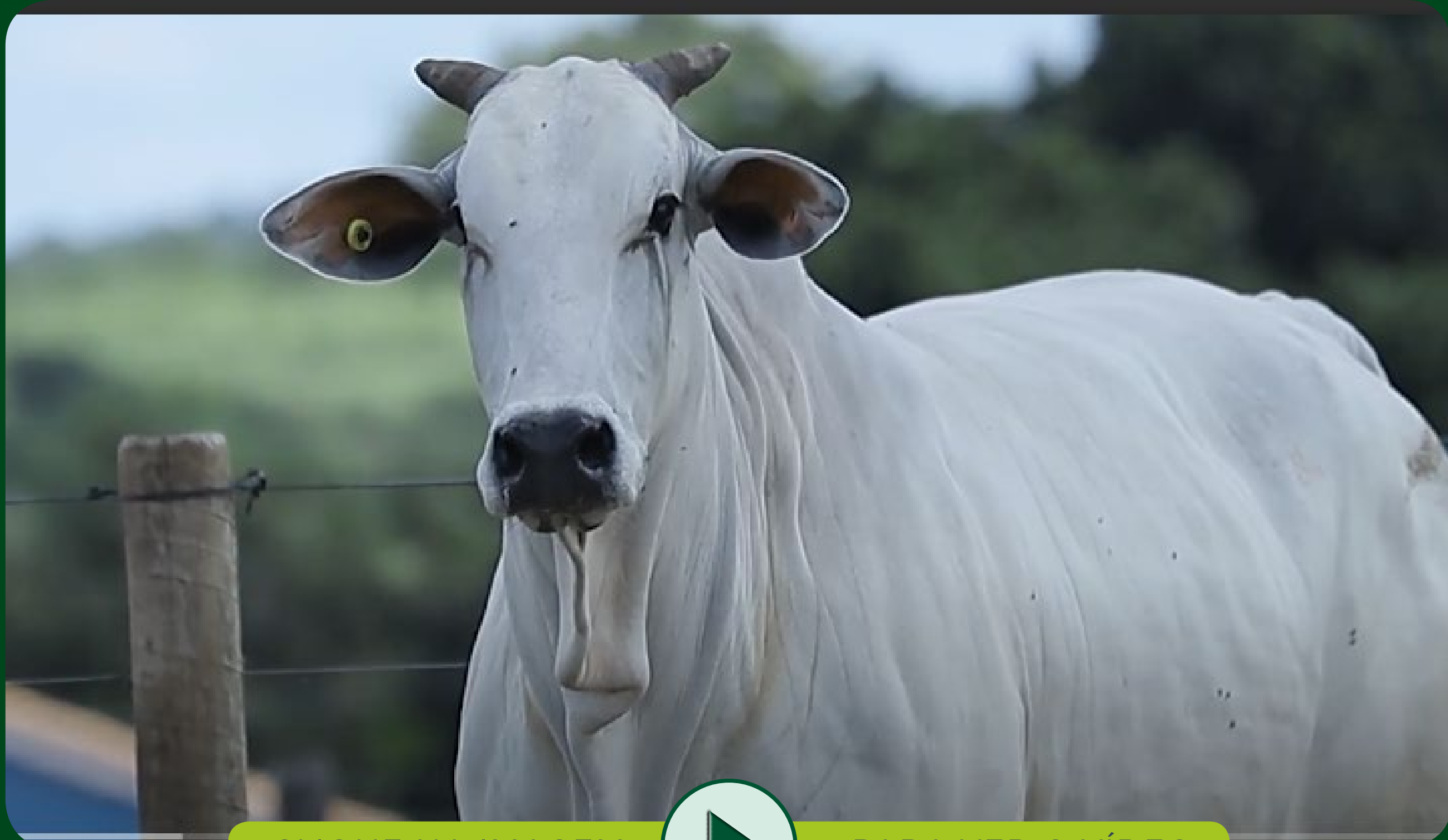

CLIQUE NA IMAGEM



PARA VER O VÍDEO

LOTE  
**42A**  
**DUPLO**

FLB  
LEILÃO VIRTUAL  
**NELORE CARAÍBAS**

# 723 DA FCARAÍBAS

REG: **FBLP 723** NASC: **26/11/2017** SEXO: **FÊMEA**

JAMBO FIV BONS

FOX COLOG FIV

**ORION BONS.**

**X**

**ALANYS FCARAÍBAS**

GRACOLA BONS

ALGA



**PMGZ**

**iABCZ: 5,21 DECA: 4**



**IQG: 2,5 TOP (%): 57**

PI20	DECA	PD	DECA	TMD	DECA	PS	DECA	HP/ STAY	DECA	PES	DECA	IPP	DECA	AOL	DECA	EGS/ ACAB.	DECA
-1,3	9	9,47	1	3,72	3	10,58	2	28,99	7	-0,11	7	5,5	8	1,12	3	0,74	8

*Prenhe do 1358 DA FCARAÍBAS  
com previsão de parto para  
dezembro/2024.*

*Avaliação Ventre*

**iABCZ: 13,84 DECA: 1**

**IQG: 20,64 TOP (%): 7**



CLIQUE NA IMAGEM



PARA VER O VÍDEO

LOTE

# 42B

**DUPLO**



LEILÃO VIRTUAL  
**NELORE CARAÍBAS**

# 955 DA FCARAÍBAS

REG: **FBLP 955** NASC: **29/10/2018** SEXO: **FÊMEA**

BACKUP

FOX COLOG FIV

**BELGRADO DA S. NICE**

**X**

**ALANYS FCARAÍBAS**

VHELLA DA S.NICE

ALGA



**PMGZ**

**iABCZ: 5,22 DECA: 4**



**IQG: 3,94 TOP (%): 52**

PI20	DECA	PD	DECA	TMD	DECA	PS	DECA	HP/ STAY	DECA	PES	DECA	IPP	DECA	AOL	DECA	EGS/ ACAB.	DECA
0,94	4	5,9	2	5,05	2	8,34	3	29,44	7	-0,19	8	1,28	7	0,18	6	-0,07	6

*Prenhe do MÉRITO KATISPERA com previsão de parto para agosto/2024.*

*Avaliação Ventre*

**iABCZ: 21,55 DECA: 1**

**IQG: 29,07 TOP (%): 2**

# REGULAMENTO DO LEILÃO

O presente regulamento estabelecerá as normas que serão observadas durante o leilão, sendo que seu cumprimento será obrigatório a todos aqueles que, na condição de convidados, participantes e/ou promotores do evento, quiserem promover a aquisição ou venda de animal(is) ou produto(s) agrobusiness, ou como mero espectador.

## 1. DEFINIÇÕES

- 1.1. Considera-se LEILÃO o evento que visa à comercialização de animal(is) e/ou produto(s), pela melhor oferta de valores, efetuada de forma aberta e aceita por um leiloeiro.
- 1.2. Considera-se EMPRESA LEILOEIRA a empresa responsável pela organização e coordenação do leilão. O presente leilão será coordenado e organizado pela Paulo Horto Leilões Ltda. (PROGRAMA/ REMATE LEILÕES).
- 1.3. Considera-se LEILOEIRO a pessoa física inscrita no Sindicato Nacional dos Leiloeiros Rurais, detentor de fé-pública, e que será responsável pela recepção das propostas de ofertas aos lotes comercializados, bem como pela batida do martelo e concretização do negócio, não guardando qualquer vínculo com a empresa leiloeira.
- 1.4. Considera-se PROMOTOR DO EVENTO a(s) pessoa(s), física(s) ou jurídica(s), que for(em) responsável(is) pela promoção do evento e arrematação do(s) animal(is) ou produto(s) para serem comercializados no leilão. Ao promotor também será permitida a realização de compras no leilão.
- 1.5. Considera-se CONVIDADO a pessoa, física ou jurídica, que for proprietária de animal(is) ou produto(s) que será(ão) comercializado(s) no leilão. Ao convidado também será permitida a realização de compras no leilão.
- 1.5.1. Ao convidado poderá ser cobrado pelo promotor do leilão taxa de inscrição para a comercialização de seu(s) animal(is) ou produto(s) no leilão.
- 1.6. Considera-se PARTICIPANTE todo aquele que comparecer no leilão e que tenha interesse na compra de animal(is) ou produto(s) comercializado(s) no evento, ou como mero espectador.
- 1.7. Considera-se COMISSÃO DE COMPRA a comissão paga pelo comprador do(s) animal(is) / produto(s) à EMPRESA LEILOEIRA / LEILOEIROS / OUTROS, que será anunciada pelo leiloeiro no início do leilão, cujo percentual incidirá sobre o valor total de cada lote apregoado.
- 1.8. Considera-se COMISSÃO DE VENDA a comissão paga pelo proprietário do(s) animal(is) / produto(s) ao PROMOTOR DO EVENTO / EMPRESA LEILOEIRA.
- 1.9. Considera-se PRODUTO tudo que não seja semovente e que possa ser comercializado em leilão, tais como: embrião, sêmen, etc.
- 1.10. Considera-se LANCE DE DEFESA o lance ofertado pelo próprio proprietário do animal(is) ou produto(s), quando não alcançado o preço esperado por este junto ao leilão. Nesta hipótese, o proprietário será responsável pelo pagamento das comissões de compra e venda acima previstas.
- 1.11. Considera-se LOTE o grupo de animais ou o animal individualmente e/ou de produtos a serem colocados à venda através de leilão, devidamente identificado no catálogo.
- 1.12. Considera-se EMBRIÃO; o feto. Resultado útil da união do sêmen com o óvulo.
- 1.13. Considera-se OVÓCITO ou OÓCITO, o gameta feminino ou óvulo que, juntamente com o SÊMEN, que é o gameta masculino, é capaz de gerar um embrião.
- 1.14. Considera-se PREENHIZ a condição de fêmea em gestação.
- 1.15. Considera-se LIVRE ACASALAMENTO, quando o VENDEDOR oferece a fêmea doadora para ser acasalada com o sêmen do touro da escolha do COMPRADOR
- 1.16. Considera-se DOAÇÃO o produto ou animal, ou ainda, de direitos, distinto(s) do(s) daquele(s) que inicialmente é(são) posto(s) à venda(s), mas a ele(s) se agregando, doado por vendedor ou terceiro, com fim de aumentar o interesse no bem ofertado.

## 2. CADASTRO:

- 2.1. Todo aquele que pretenda apresentar lance no leilão deverá estar previamente cadastrado junto à Paulo Horto Leilões Ltda., podendo encaminhar tal solicitação à EMPRESA LEILOEIRA com antecedência, para fins de análise e aprovação prévia dos cadastros. Nesta hipótese, o pedido de cadastramento importará em autorização automática à EMPRESA LEILOEIRA de consulta de informações do solicitante junto ao SERASA ou outros órgãos de proteção ao crédito.
- 2.2. A fim de dar o máximo de segurança aos negócios a serem realizados sob sua intermediação a Paulo Horto Leilões Ltda. disponibilizará aos convidados e participantes um escritório no local do evento, podendo o cadastro ser efetuado neste local. Nesta hipótese, toda compra efetuada pelo convidado ou participante ficará condicionada a posterior aprovação do cadastro, bem como aceitação pelo VENDEDOR.
- 2.3. Nesse compasso, poderá exigir as seguintes informações acompanhadas dos documentos que lhe atestem veracidade: a) Nome completo; b) Estado civil; c) Propriedades; d) Endereço para encaminhamento de correspondência; e) Nome completo, de pelo menos uma pessoa, que terá autorização para recebimento de correspondência; f) Informações de idoneidade; g) Referências pessoais.
- 2.4. Os dados cadastrais, objetos de análise pela EMPRESA LEILOEIRA, naturalmente que só terão valor contanto que acompanhado de respectivo comprovante o qual, a seu arbítrio, poderá solicitar cópia para seu arquivo próprio ou eventual informação e/ou documento complementar.
- 2.5. A EMPRESA LEILOEIRA, de acordo com seu conhecimento de idoneidade do cadastrado, poderá dispensar um ou mais documentos mencionados no item 2.3.
- 2.6. As informações contidas no item 2.3, têm caráter imediato e valor por prazo indeterminado, vigendo assim, a todos os Leilões posteriores e realizados sob a custódia da Paulo Horto Leilões Ltda. e coligadas.
- 2.7. Ficará a encargo do cadastrado informar a EMPRESA LEILOEIRA sobre alterações de qualquer dos itens do cadastro.
- 2.8. A qualquer tempo a EMPRESA LEILOEIRA poderá solicitar atualização de cadastro e documentos; pena de ser vedada à participação direta em leilões futuros até que seja a solicitação formulada.
- 2.9. A presença dos convidados ou participantes no recinto do leilão importará em imediata autorização à Paulo Horto Leilões Ltda. em promover consultas sobre os mesmos junto ao SERASA ou outros órgãos de proteção ao crédito.
- 2.10. Os empregados da Paulo Horto Leilões Ltda. não estão autorizados a avalizar ou endossar qualquer comprador junto ao leilão.
- 2.11. A existência de cadastro não dispensará a necessidade de apresentação de avalista, caso seja solicitado pelo VENDEDOR ou pela Paulo Horto Leilões Ltda..
- 2.12. Será permitida a compra de animal(is) / produto(s) mediante procuração por Instrumento Público, a qual deverá ser específica para aquele evento e deverá conter o valor máximo autorizado pelo outorgante e desde que este possua cadastro aprovado junto à Paulo Horto Leilões Ltda., que permanecerá com referida procuração.
- 2.13. A Paulo Horto Leilões Ltda. atua como intermediária das transações, sendo responsável pela organização e coordenação do evento, não se responsabilizando pelo inadimplemento do comprador, seja em relação ao valor do(s) produto(s) / animal(is) adquirido(s), seja em relação às comissões de venda. Portanto, cabe ao vendedor manifestar-se sobre o cadastro do comprador antes da assinatura do contrato de compra e venda, bem como exigir a assinatura de avalista antes da formalização deste contrato.
- 2.14. O cartão senha Programa/Remate Leilões de cada cliente é vinculado ao seu cadastro único, e a partir do momento em que o participante utilizar seu cartão para dar lances em leilões realizados pela EMPRESA LEILOEIRA, ele estará ciente de todas as regras determinadas neste regulamento de leilão, Documento Público registrado em Cartório no 2º Ofício de Registro de Títulos e Documentos de Londrina-PR, sob o nº 214266.
- 2.15. A senha ou código secreto do cartão Programa/Remate Leilões (Paulo Horto Leilões Ltda.) é secreta, pessoal e intransferível, sendo sua utilização de inteira responsabilidade do donatário. Por segurança, não deve ser revelada a outras pessoas.

## 3. DO LEILOEIRO E EMPRESA LEILOEIRA:

- 3.1. O leilão será realizado por um LEILOEIRO RURAL, devidamente inscrito nos órgãos próprios, sendo que a venda considerará efetuada com a batida do martelo, momento em que as partes, compradores e vendedores, estarão obrigados ao cumprimento do negócio fechado, exceto na hipótese de não aprovação do cadastro do comprador, na forma do item 02 supra.
- 3.2. O valor das comissões, tanto de compra como de venda, terá seu percentual anunciado pelo leiloeiro no início dos trabalhos.
- 3.3. Poderá o leiloeiro, durante o leilão, promover as alterações das presentes normas, estabelecer outras regras, alterar as disposições do catálogo, de lotes ou condições de pagamento, instituir preços mínimos, sem direito de reclamação ou indenização por parte dos convidados ou participantes.
- 3.4. Qualquer alteração havida pelas partes, após a batida do martelo, sobretudo no tocante ao valor da transação, não interferirá no valor final das comissões (venda e compra) que terá, sempre, como base de cálculo, o valor da transação anunciada pelo LEILOEIRO pela batida do martelo. Ou seja, em sendo dado qualquer desconto, seja para pagamento à vista, seja para desconto progressivo em lotes seqüenciais ou desconto de qualquer natureza concedido pelo VENDEDOR ao COMPRADOR, referida liberalidade não atingirá os honorários do leiloeiro e/ou EMPRESA LEILOEIRA.
- 3.5. O valor das comissões (compra e venda) é considerado devido logo após a concretização do negócio e seu pagamento será sempre à vista.
- 3.6. Os casos de lance de defesa são regidos pelo item 6.13.
- 3.7. O atraso no pagamento da comissão acarretará a mora do devedor com acréscimo de atualização monetária, juros de 1% ao mês, cláusula penal de 20% e mais honorários advocatícios em igual patamar. Tudo como rezam os artigos 389 e 406 do CC/02.

## 4. DISPOSIÇÕES ESPECÍFICAS PARA LEILÃO DE PREENHIZES:

- 4.1. Salvo estipulação em contrário, nos casos de prenhez, a primeira parcela será considerada como sinal de negócio e devida no ato. As demais parcelas somente poderão ser exigidas do(s) COMPRADOR(es) após o recebimento ou a retirada da(s) prenhez(es) confirmada(s). Caso o VENDEDOR tenha recebido antecipadamente alguma parcela e a prenhez não consiga se realizar o VENDEDOR restituirá ao(s) COMPRADOR(es) o valor recebido em dobro e com demais acréscimos da mora.

4.1.1. Caso a(s) prenhez(es) seja(m) entregue pelo VENDEDOR em até 30 dias da data de realização do leilão, o vencimento da 2ª parcela considerar-se-á no 30º dia após a data do leilão.

### 4.2. PREENHIZES RECEPTORAS:

- 4.2.1. Constatada a prenhez, o VENDEDOR, salvo disposição em contrário, se responsabiliza em apresentar a(s) receptora(s) em perfeitas condições físicas, com boa habilidade maternal, a fim de bem criar o embrião. Para tanto e dado o prazo mínimo para a transferência do embrião da vaca prenhe à vaca receptora, obriga-se o VENDEDOR a entregar ao COMPRADOR a vaca receptora devidamente fertilizada com o embrião objeto do lance.
- 4.2.2. A vaca receptora é considerada como bem acessório ao embrião. Nesse compasso, a vaca receptora é parte integrante do contrato de compromisso de compra e venda do embrião.
- 4.2.3. O VENDEDOR será responsável pela prenhez até a sua entrega ao COMPRADOR ou a pessoa por este indicado. O COMPRADOR, por sua vez, se compromete a mantê-la(s) sob as mesmas condições de manejo e trato, a fim de não prejudicar o desenvolvimento do embrião adquirido.
- 4.2.4. O COMPRADOR deverá comunicar imediatamente o VENDEDOR em caso de óbito da receptora e/ou da “cria”, bem como de qualquer intercorrência que venha a surgir durante o período gestacional. Os prejuízos de eventual acontecimento serão apurados na proporção da responsabilidade de cada contratante.

### 4.3. EMBRIÕES A SEREM COLETADOS:

- 4.3.1. É de responsabilidade do VENDEDOR a coleta do embrião e sua transferência da prenhez para a receptora do referido acasalamento, tendo o prazo máximo de 90 dias para a entrega da receptora prenhe, a contar da data da assinatura do Contrato de Compra e Venda, findo o qual poderá o COMPRADOR optar: a) escolher outro acasalamento já realizado, de igual importância e valor ou; b) pleitear em juízo as perdas e danos de referido desfalque.

### 4.4. LIVRES ACASALAMENTOS:

- 4.4.1. O VENDEDOR oferece o animal (fêmea) doadora para ser acasalada com o touro (FÊMEA) da escolha do COMPRADOR. Ficando a prenhez na propriedade do titular durante o período gestacional.
- 4.4.2. O COMPRADOR tem o prazo máximo de 30 dias para enviar o sêmen do reprodutor escolhido, ou autorizar o proprietário da doadora a acasalá-la segundo critério do VENDEDOR, sob as expensas do COMPRADOR.
- 4.4.3. Todas as despesas provenientes do transporte e aquisição de sêmen que porventura possam ocorrer, serão de inteira responsabilidade do COMPRADOR.
- 4.4.4. Do acasalamento em questão o COMPRADOR terá direito a apenas uma prenhez proveniente da lavagem, salvo disposição em contrário e acordado entre as partes. Terá também direito a optar se tal prenhez será sexada de FÊMEA ou fêmea.
- 4.4.5. O VENDEDOR garante ao COMPRADOR que a prenhez adquirida venha a nascer com saúde, com garantia de receber RGN (registro geral de nascimento) e RGD (registro geral definitivo).

4.4.6. Caso o produto nascido não preencha os requisitos mencionados no item anterior, deverá o VENDEDOR substituir o produto, caso não possua o mesmo acasalamento, de comum acordo com o COMPRADOR, substituí-lo por outro já nascido de igual categoria e valor, em um ou outro caso, todas as despesas geradas, tanto pela substituição do animal ou pela rescisão do contrato serão suportadas pelo vendedor e deverão em qualquer das situações, serem devidamente comprovadas pelo comprador.

4.4.7. A(s) prenhez(es) será(ão) entregue(s) por malha viária, podendo ainda o COMPRADOR retirá-la da propriedade de origem, em ambos os casos, sob sua conta e responsabilidade.

#### 4.5. DISPOSIÇÕES ESPECÍFICAS PARA LEILÃO DE ASPIRAÇÃO

4.5.1. A coleta do ovócito far-se-á pela técnica de aspiração folicular via ultra-som, ou, até que outra mais moderna venha a ser desenvolvida pela medicina veterinária.

4.5.2. A venda compreenderá todos os ovócitos presentes no útero da doadora no momento da aspiração, independentemente do número que venha a ser aspirado – art. 233 do Código Civil.

4.5.3. A aspiração deverá ocorrer no prazo máximo de 30 dias após a ocorrência do leilão, salvo disposição em contrário por ocasião da realização do leilão – art. 394 do Código Civil.

4.5.4. O processo de aspiração e fecundação, desde veterinário até laboratórios, será realizado por profissionais eleitos pelo Vendedor – art. 492 do Código Civil. O Comprador, contudo, por si ou via representação poderá acompanhar, contanto que apresente manifestação nesse sentido.

4.5.5. Salvo disposição em contrário, o sêmen de fecundação será escolhido pelo Comprador, às suas expensas, que sairá ou do banco de sêmen deste, ou de qualquer outro, contanto que à disposição no mercado pecuário, se dessa última forma for combinado.

4.5.6. O custo de implantação do embrião fecundado e do animal receptor está agregado ao contrato de (compromisso) compra e venda. Nesse momento do processo, entretanto, caso o comprador queira, sem qualquer desconto, escolher o laboratório e/ou apresentar receptora de seu plantel, óbice algum haverá, bastando apresentar manifestação nesse sentido.

4.5.7. A entrega da prenhez ocorrerá logo após a realização da sexagem dos animais.

4.5.8. Caso, no ato do leilão, haja garantia mínima de animais com determinadas características (por exemplo, “n” fêmeas), todo o processo sobredito nas cláusulas anteriores, sem prejuízos das prenhez obtidas com êxito, será realizado tantas vezes, quantas necessárias, para que se lhe atinja.

4.5.9. A cláusula acima não se aplica nos casos previstos no item “4.5.6”, eis que o contrato se aperfeiçoará, após a cessação dos direitos e deveres, com a entrega dos embriões ao Comprador.

#### 5. DISPOSIÇÕES ESPECÍFICAS PARA LEILÃO DE SÊMEN:

5.1. O VENDEDOR responde pela qualidade do sêmen de animal de sua propriedade posto à venda.

5.2. Todo lote de sêmen deverá estar à disposição do COMPRADOR para ser retirado em local previamente estipulado. Nos casos em que a entrega do sêmen for feita por empresa de coleta, as despesas decorrentes deste procedimento correrão por conta e risco COMPRADOR. Quando o sêmen de animal, comercializado for do estoque particular do VENDEDOR, o COMPRADOR deverá providenciar botijão para o transporte, correndo por conta deste todo e qualquer risco.

5.3. Caso queira, poderá o COMPRADOR, no ato da retirada, testar a qualidade do sêmen adquirido, em sendo este raro, desde que seja realizado por profissionais credenciados por uma das centrais de coleta do país.

#### 6. DISPOSIÇÕES GERAIS PARA TODOS OS LEILÕES:

6.1. O leiloeiro apregoará, no início do leilão e/ou no início de cada lote, o valor do lance que, multiplicado pelo número de parcelas determinadas, formará o preço total de venda e compra do(s) animal(is)/ produto(s). Também será informada a condição de cada venda, data de vencimento das parcelas, condições gerais do(s) produto(s) ou a(s) condição(ões) física(s) do(s) animal(is) referente a cada lote.

6.2. Outrossim, as especificações de cada lote constarão em editais apregoados no recinto ou em painel eletrônico, para os compradores presentes no recinto, e às margens inferiores e superiores da tela, para os compradores virtuais. Todas as informações inerentes ao catálogo são fornecidas e de responsabilidade dos senhores vendedores.

6.2.1. Caso seja apregoados no leilão, lote que possua dois ou mais animais, o valor do lance será por animal, sendo o valor total do lote o valor da parcela, multiplicado pelo número de animais existentes no lote, salvo estipulação em contrário por escrito e/ou informada pelo leiloeiro no início do leilão.

6.3. A(s) parte(s) vendedora(s) declara(m) ser(em) legítima(s) possuidora(s) e proprietária(s) do(s) animal(is) /produto(s), sendo de sua(s) exclusiva responsabilidade a legitimidade da propriedade do(s) mesmo(s).

6.4. Os leilões referentes a gado de elite (genética), embrião e sêmen serão realizados com CLÁUSULA DE RESERVA DE DOMÍNIO, que abrangerá inclusive as “crias” advindas destes, conforme disposto no artigo 94 e 95 do Código Civil.

6.5. Excetuando o disposto no item “2” deste Regulamento (aprovação de cadastro), as vendas efetuadas durante o leilão são irrevogáveis e irretiráveis, obrigando comprador e vendedor ao seu cumprimento, por si e por seus herdeiros ou sucessores.

6.6. Ainda que existente índice deflacionário divulgado pelo Governo Federal, os preços estabelecidos no leilão não serão alterados.

6.7. Caberá ao comprador o pagamento do ICMS e ao vendedor o recolhimento do mesmo, referente ao lote adquirido, devendo o segundo informar a Paulo Horto Leilões Ltda. o número de inscrição junto à Receita Estadual.

6.8. A participação no leilão de qualquer pessoa, seja comprador ou vendedor, implicará na presunção de aceitação de todas as normas previstas neste Regulamento uma vez que lhe é dada a devida publicidade por: a) estar no átrio do local da realização do evento; b) constar no catálogo de leilão, devidamente distribuído em todas as mesas; c) estar devidamente registrado junto ao Cartório 2º Ofício de Registro de Títulos e Documentos da Cidade de Londrina-PR, sob o nº 214266, d) anunciado pelo Sr. Leiloeiro no início dos trabalhos.

6.9. Compradores domiciliados fora do país deverão informar-se no escritório sobre as condições que regem a compra e venda, que no caso presente somente se operará com o pagamento à vista, em moeda corrente do país, no ato do negócio.

6.10. Salvo se estabelecido de forma diversa, por escrito e antes do leilão, o comprador será responsável pelo pagamento da comissão de compra, a qual recai sobre o valor do lote no momento da batida do martelo, em favor da EMPRESA LEILOEIRA / LEILOEIROS / OUTROS, na forma dos itens 3.2 e 3.4.

6.11. Salvo se estabelecido de forma diversa, por escrito e antes do leilão, o vendedor será responsável pelo pagamento da comissão de venda, a qual recai sobre o valor do lote no momento da batida do martelo, em favor do PROMOTOR DO EVENTO / EMPRESA LEILOEIRA / LEILOEIROS / OUTROS, na forma dos itens 3.2 e 3.4.

6.12. As taxas do leilão, assim como as comissões, para comprador e vendedor, são irrevogáveis e irretiráveis. Eventuais alterações e/ou desfazimento do negócio pelas partes após o remate não desobrigará o COMPRADOR(ES) e o VENDEDOR(ES) para com suas comissões em relação à EMPRESA LEILOEIRA / LEILOEIROS / OUTROS.

6.13. Em caso de pagamento à vista das parcelas de compra, o desconto poderá ser concedido pelo vendedor, mas tal desconto não recairá sobre as comissões em favor da EMPRESA LEILOEIRA / OUTROS.

6.14. No lance de defesa, conforme definição do item 1.10 deste regulamento, o proprietário do animal será responsável pelo pagamento das comissões de compra e venda em favor do PROMOTOR DO EVENTO / EMPRESA LEILOEIRA / LEILOEIROS / OUTROS, sobre o valor do lote no momento da batida do martelo.

6.15. Não serão aceitos pagamentos das parcelas vencíveis no ato da compra com cheques de terceiros.

6.16. Todos os pagamentos efetuados em cheque somente serão considerados quitados com a respectiva compensação.

6.17. Os catálogos do leilão são de responsabilidade dos vendedores, não sendo a Paulo Horto Leilões Ltda. responsável por eventuais erros constantes nestes, os quais inclusive poderão ser retificados pelo leiloeiro.

6.18. Quando da batida do martelo, se os lances forem simultâneos entre dois compradores, o leiloeiro pedirá o retorno do(s) animal(is) à pista e reiniciará a venda do(s) mesmo(s), a partir do lance em questão, para o desempate.

6.19. Serão de exclusiva responsabilidade do vendedor, o(s) animal(ais) colocado(s) a leilão estar(em) saudável(eis), com toda documentação sanitária atualizada, bem como a sua guarda, manutenção e segurança, durante o tempo em que se mantiver(em) no local do leilão, seja no estábulo, em trânsito ou enquanto estiverem sendo exibidos na pista, até o momento da batida do martelo, passando então tais responsabilidades a serem exclusivas do comprador, não restando à Paulo Horto Leilões Ltda. nenhum ônus sobre os itens retro mencionados, bem como em caso de acidente e danos que, eventualmente, venha(m) a ocorrer com o(s) animal(is).

6.20. Será de exclusiva responsabilidade do comprador o pagamento do frete para transporte do(s) animal(is) arrematado(s), salvo estipulação em contrário.

6.21. No caso de comercialização efetuada através de canal fechado de televisão, o vendedor compromete-se a liberar o(s) animal(is), somente quando tiver em sua posse a respectiva documentação de venda, devidamente assinada pelo comprador, eximindo a Paulo Horto Leilões Ltda. de qualquer responsabilidade se a presente cláusula não for cumprida.

#### 7. DA AUTORIZAÇÃO DE USO DO NOME, IMAGEM E VOZ DOS PRESENTES AO LEILÃO:

7.1. A entrada da pessoa no recinto do leilão importará na presunção em favor da EMPRESA LEILOEIRA e do PROMOTOR DO EVENTO, sem ônus a estes, ao uso de seus NOMES, IMAGENS e SOM durante a realização do evento, bem como após a ocorrência deste para fins de divulgação do resultado final alcançado. Autorizam, também, a divulgação em periódicos e em site de todas as informações referentes ao leilão, tais como: nome do comprador, do vendedor, do animal ou produto comercializado e o valor efetivo da transação. Finalmente, fica autorizada a gravação de todas as imagens do leilão e dos participantes, bem como a transmissão ao vivo destas por canal fechado de televisão e, ainda, a divulgação de fotos em periódicos e em site próprio da EMPRESA LEILOEIRA.

#### 8. DO CONTRATO DE (PROMESSA DE) COMPRA E VENDA EM LANCE NO RECINTO

8.1. Ao final da venda de cada lote a Paulo Horto Leilões Ltda. promoverá a emissão do contrato de compromisso de compra e venda, bem como das NOTAS PROMISSÓRIAS RURAIS referentes a cada lote do LEILÃO, as quais serão assinadas imediatamente pelo vendedor e comprador. As notas fiscais referentes às vendas, que deverão ser emitidas pelos vendedores, bem como a nota fiscal da comissão de compra a ser emitida pela EMPRESA LEILOEIRA / LEILOEIROS / OUTROS, serão efetuadas posteriormente.

8.2. Ficam fazendo parte integrante do contrato de compra e venda todas as regras constantes neste regulamento, bem como outras que forem estabelecidas pelo leiloeiro durante o leilão.

#### 9. DO CONTRATO DE (PROMESSA DE) COMPRA E VENDA EM LANCE VIRTUAL.

9.1. Dado o lance e batido o martelo considerar-se-á aceita a proposta nos moldes do artigo 427 do CC/02 com o anúncio do licitante pelo leiloeiro.

9.2. Com efeito, as partes reger-se-ão por normas gerais constantes neste Regulamento do Leilão bem como por Contrato de Compromisso de Compra e Venda, este último em apartado daquela, mas parte integrante deste.

9.3. De conseguinte, ficará a EMPRESA LEILOEIRA obrigada a, no prazo máximo de 10 dias da realização do leilão, remeter 03 vias do Contrato de Compromisso de Compra e Venda de Animal/ Produto (via rosa: Comprador; via azul: EMPRESA LEILOEIRA; via branca: VENDEDOR), acompanhada das 02 NOTAS PROMISSÓRIAS RURAIS (de Comissão e única com o valor de todo o débito), ao endereço cadastral do Comprador.

9.4. Em se comprovando o não recebimento da correspondência por parte do Comprador, o contrato de compromisso de compra e venda será considerado formalizado uma vez ser o Comprador o único responsável pelas informações cadastrais, sobretudo no que toca à localização.

9.5. Recebida a Carta AR com as 03 vias e as 02 Promissórias, o Comprador deverá reter sua via rosa do Contrato, postar sua assinatura nas vias azul (EMPRESA LEILOEIRA) e branca (VENDEDOR) bem como no corpo das Promissórias (única e da comissão), reconhecer firma e fazer a remessa das vias azul e branca, além das promissórias, ao endereço da leiloeira Paulo Horto Leilões Ltda..

9.6. Sob a égide das leis cíveis e criminais, o Comprador será o único responsável pelas assinaturas lançadas nos documentos que lhes é encaminhado bem como sobre suas informações cadastrais.

#### 10. DO CONTRATO ACESSÓRIO DE DOAÇÃO

10.1. Fica facultado ao(s) vendedor(es) no(s) lote(s) a ser(em) apregoados(s) fazer(em) doação(ões), sendo esta(s) doação(ões) instrumentalizada(s) da(s) seguinte(s) forma(s):

10.1.1. Na(s) doação(ões) feita(s) pelo(s) próprio(s), a(s) descrição(ões) da(s) doação(ões) constará(ão) no rosto do contrato de compromisso de compra e venda de animal. Nesse caso, aplicar-se-ão à(s) doação(ões), as cláusulas aplicáveis ao(s) bem(ns) principal(is) leiloado(s);

10.1.2. Acaso o fruto da(s) doação(ões) mencionada(s) no rosto do contrato de compromisso de compra e venda, tenha se dado por oferta de produtor(es) distinto(s) da venda principal, será(ão) firmado(s) entre as partes um contrato de doação acessório ao contrato principal, contendo a(s) cláusula(s) e a(s) descrição(ões) da(s) doação(ões), ficando a cargo do(s) doador(es) a responsabilidade por proceder a entrega, bem como para com a qualidade do(s) animal(is) e/ou produto(s) é de inteira responsabilidade do(s) doador(es).

10.1.2.1. Na hipótese do item acima (10.1.2), a forma do frete corresponderá ao anúncio feito pelo leiloeiro.

#### 11. FORO DE ELEIÇÃO.

11.1. Fica eleito o foro da cidade de Londrina para dirimir qualquer dúvida ou interpretação de cláusula e itens predisposto neste regulamento.

“É proibida a reprodução em parte ou no todo”