

01 DE JUNHO  
SÁBADO · 13h

PARQUE DE EXPOSIÇÕES PANTALEÃO LOURENÇO FERREIRA

R E D E N Ç Ã O / P A

16°  
MEGA  
LEILÃO  
*Nelore*  
& CONVIDADOS

DURANTE:



CATÁLOGO VIRTUAL

01 DE JUNHO  
SÁBADO • 13h

PARQUE DE EXPOSIÇÕES PANTALEÃO LOURENÇO FERREIRA • REDENÇÃO/PA

16°  
MEGA  
LEILÃO  
*Nelore*  
& CONVIDADOS



COMO ASSISTIR



COMO ASSISTIR

Claro-tv  
NET  
682

SKY  
170

oi  
189

vivo tv  
589

OFERTA ESPECIAL  
100 REPRODUTORES  
NELORE E NELORE MOCHO

AVALIADOS  
PMGZ

LEILOEIRAS:



TRANSMISSÃO:



Claro-tv NET 682 SKY 170 oi 189 vivo tv 589

RETRANSMISSÃO:



ASSESSORIA:



Seu rebanho na ponta do lápis

CHANCELA:



PROGRAMA DE MELHORIA DA QUALIDADE GENÉTICA DO REBANHO BOVINO BRASILEIRO

LEILÃO OFICIAL:



LEILÃO SHOPPING HOMOLOGADOS

DURANTE:





INDIVIDUAL | ANIMAL

Adelino Junqueira Franco Neto

# PROSAICO CAMPINA

RG: AJFN 894 • Nasc.: 26/03/2021 • MACHO • 38 MESES

REM QUISCO

**REM USP**

REM RÉGIS

**FARAÓ FIV FVC**

QUARK COL.

**MADHIJA FCV**

IDÉIA DA FVC

**x**

LORDE DA FLORESTA

**CARTUCHO DO MBA**

IMPERATRIZ M DA SD

**IAPUH CAMPINA**

FANTÁSTICO CAMPINA

**UME DA CAMPINA**

CÉLULA DA CAMPINA

**Peso: 720 Kg • CE: 38 cm**

P M G Z		CARACTERÍSTICAS DE CRESCIMENTO								CARACTERÍSTICAS MATERNAS				CARACTERÍSTICAS REPRODUTIVAS			
iABCZ	DECA	(PN-EDg) - kg		(PD-EDg) - kg		(PS-EDg) - kg		(IPPg) - dias		(STAYg) - %		(PE-365g) - cm		(AOLg) - cm <sup>2</sup>		(ACABg) - mm	
		DEP	DECA	DEP	DECA	DEP	DECA	DEP	DECA	DEP	DECA	DEP	DECA	DEP	DECA	DEP	DECA
11,92	<b>2</b>	0,03	<b>5</b>	4,73	<b>3</b>	7,55	<b>3</b>	-18,27	<b>1</b>	35,4	<b>2</b>	0,684	<b>1</b>	0,5	<b>5</b>	-0,619	<b>8</b>



V Í D E O  V Í D E O



LOTE

02

INDIVIDUAL | ANIMAL

Adelino Junqueira Franco Neto

# PAN CAMPINA

RG: AJF 5320 • Nasc.: 21/03/2021 • MACHO • 38 MESES

REM TORIXORÉU

REM ARMADOR

REM RONDA

ARTILHEIRO FVC

BACANA DA MN

SINTONIA RMVC

INGLESA DA MAT.

IGUAÇU DA PAGADOR

LADHUR PO DA JATOBÁ

BILARA DA NI

DAGGARA DA CAMPINA

JITHAN TE J.GALERA

TAPEVA DA CAMPINA

CACILDA DA CAMPINA

Peso: 776 Kg • CE: 40 cm

P M G Z		CARACTERÍSTICAS DE CRESCIMENTO								CARACTERÍSTICAS MATERNAS				CARACTERÍSTICAS REPRODUTIVAS			
iABCZ	DECA	(PN-EDg) - kg		(PD-EDg) - kg		(PS-EDg) - kg		(IPPg) - dias		(STAYg) - %		(PE-365g) - cm		(AOLg) - cm <sup>2</sup>		(ACABg) - mm	
		DEP	DECA	DEP	DECA	DEP	DECA	DEP	DECA	DEP	DECA	DEP	DECA	DEP	DECA	DEP	DECA
8,13	3	0,08	5	5,37	2	8,75	3	-12,43	2	34,55	2	0,494	2	0,169	6	0,67	3



V Í D E O



V Í D E O



INDIVIDUAL | ANIMAL

Adelino Junqueira Franco Neto

# PRUDENTE CAMPINA

RG: AJF 5330 • Nasc.: 30/03/2021 • MACHO • 38 MESES

REM TORIXORÉU

**REM ARMADOR**

REM RONDA

**ARTILHEIRO FVC**

BACANA DA MN

**SINTONIA RMVC**

INGLESA DA MAT.

ÁTMA DE NAVIRAÍ

**DONATO DE NAVIRAÍ**

BATINA DA SM

**ESCUNA DA CAMPINA**

ERECHIM DA PRAIA

**RODADA DA CAMPINA**

JURITI DA CAMPINA

**Peso: 856 Kg • CE: 41 cm**

P M G Z		CARACTERÍSTICAS DE CRESCIMENTO								CARACTERÍSTICAS MATERNAS				CARACTERÍSTICAS REPRODUTIVAS			
iABCZ	DECA	(PN-EDg) - kg		(PD-EDg) - kg		(PS-EDg) - kg		(IPPg) - dias		(STAYg) - %		(PE-365g) - cm		(AOLg) - cm <sup>2</sup>		(ACABg) - mm	
		DEP	DECA	DEP	DECA	DEP	DECA	DEP	DECA	DEP	DECA	DEP	DECA	DEP	DECA	DEP	DECA
8,14	<b>3</b>	0,32	<b>8</b>	8,15	<b>1</b>	13,34	<b>1</b>	-7,21	<b>4</b>	32,37	<b>4</b>	0,394	<b>3</b>	0,869	<b>4</b>	-0,033	<b>6</b>

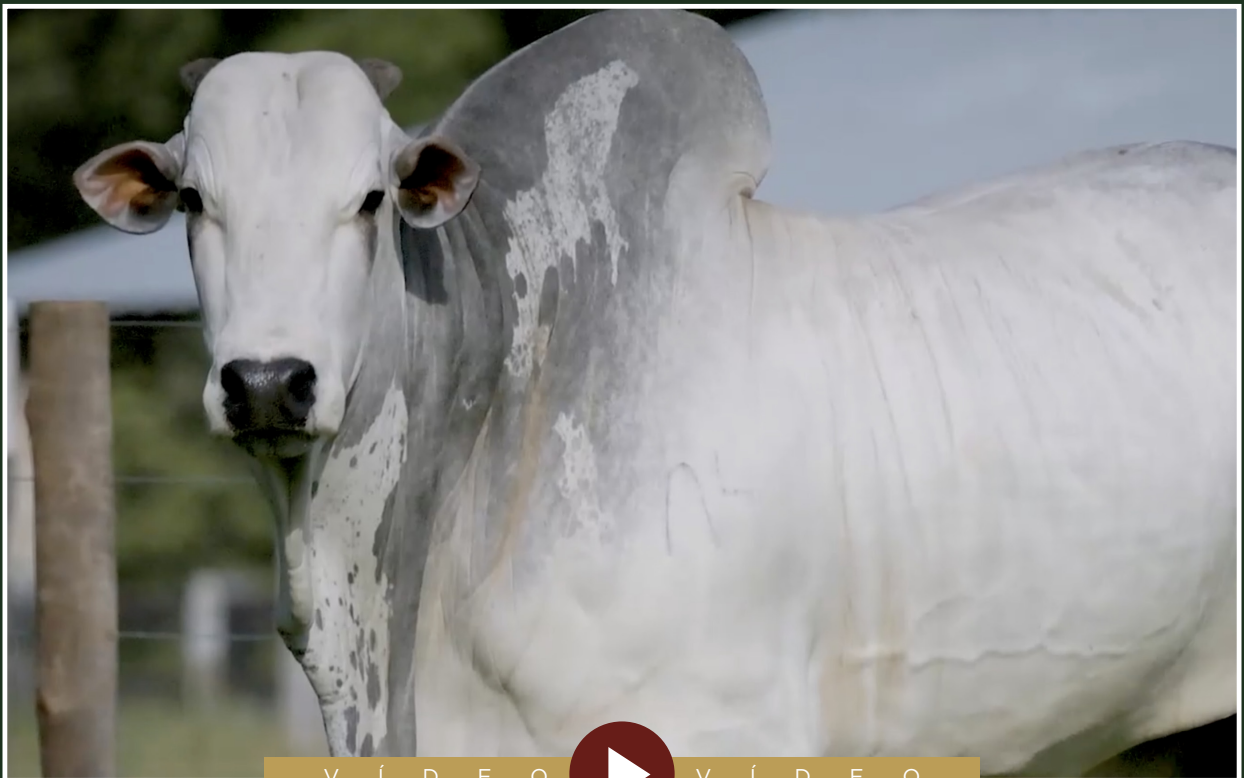



INDIVIDUAL | ANIMAL

Adelino Junqueira Franco Neto

# POTENCIAL CAMPINA

RG: AJF 5335 • Nasc.: 03/04/2021 • MACHO • 38 MESES

REM TORIXORÉU  
**REM ARMADOR**

IGUAÇU DA PAGADOR  
**LADHUR PO DA JATOBÁ**

REM RONDA

BILARA DA NI

**ARTILHEIRO FVC**

X

**DAFNA DA CAMPINA**

BACANA DA MN  
**SINTONIA RMVC**

NANQUIM DA CAMPINA  
**VIRGEM DA CAMPINA**

INGLESA DA MAT.

PALESTINA DA CAMPINA

**Peso: 805 Kg • CE: 39,5 cm**

P M G Z		CARACTERÍSTICAS DE CRESCIMENTO								CARACTERÍSTICAS MATERNAS				CARACTERÍSTICAS REPRODUTIVAS			
iABCZ	DECA	(PN-EDg) - kg		(PD-EDg) - kg		(PS-EDg) - kg		(IPPg) - dias		(STAYg) - %		(PE-365g) - cm		(AOLg) - cm <sup>2</sup>		(ACABg) - mm	
		DEP	DECA	DEP	DECA	DEP	DECA	DEP	DECA	DEP	DECA	DEP	DECA	DEP	DECA	DEP	DECA
7,93	3	0,06	5	3,14	4	7,95	3	-14,14	2	36,25	1	0,295	4	0,536	5	0,781	3

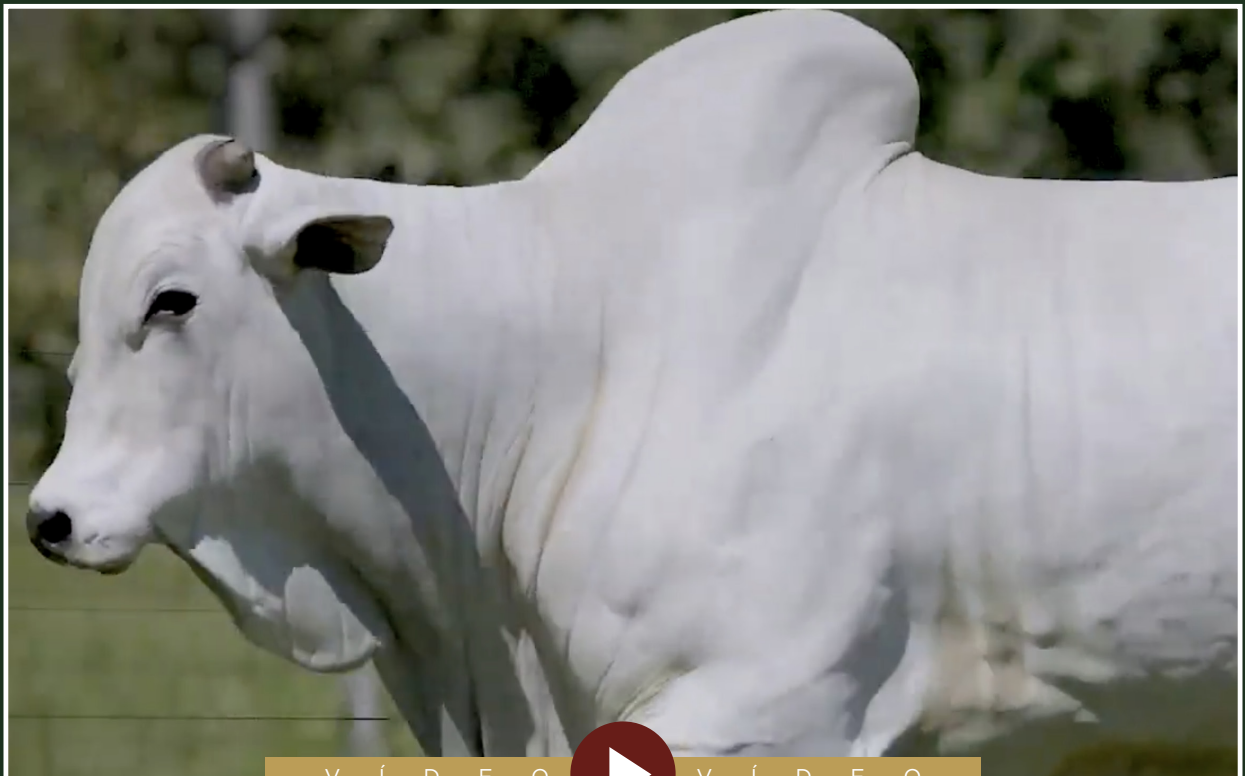

V Í D E O  V Í D E O



LOTE

05

INDIVIDUAL | ANIMAL

Adelino Junqueira Franco Neto

# PAJEIRO CAMPINA

RG: AJF 5338 • Nasc.: 06/04/2021 • MACHO • 38 MESES

REM TORIXORÉU

REM ARMADOR

REM RONDA

ARTILHEIRO FVC

BACANA DA MN

SINTONIA RMVC

INGLESA DA MAT.

REM QUISCO

REM TORIXORÉU

REM PIROGA TE

BALESTRA MAT.

AVESSO TE DA BELA

TEIMA MATI

LOLITA MAT.

X

Peso: 746 Kg • CE: 44 cm

P M G Z		CARACTERÍSTICAS DE CRESCIMENTO								CARACTERÍSTICAS MATERNAS				CARACTERÍSTICAS REPRODUTIVAS			
iABCZ	DECA	(PN-EDg) - kg		(PD-EDg) - kg		(PS-EDg) - kg		(IPPg) - dias		(STAYg) - %		(PE-365g) - cm		(AOLg) - cm <sup>2</sup>		(ACABg) - mm	
		DEP	DECA	DEP	DECA	DEP	DECA	DEP	DECA	DEP	DECA	DEP	DECA	DEP	DECA	DEP	DECA
7,36	3	0,29	8	4,66	3	10,87	2	-5,55	4	34,1	2	0,996	1	0,495	5	0,171	5



V Í D E O



V Í D E O



INDIVIDUAL | ANIMAL

Adelino Junqueira Franco Neto

# PRÓDIGO CAMPINA

RG: AJF 5340 • Nasc.: 11/04/2021 • MACHO • 37 MESES

REM TORIXORÉU

**REM ARMADOR**

REM RONDA

**ARTILHEIRO FVC**

BACANA DA MN

**SINTONIA RMVC**

INGLESA DA MAT.

BUGIO TE DA SM

**FUNCIONÁRIO DE NAVIRAÍ**

CRATERA DE NAVIRAÍ

**JAMORA CAMPINA**

CHIVA DA NEL.

**VERTENTE TE CAMPINA**

APOIADA DO ANGICO

**Peso: 882 Kg • CE: 43 cm**

P M G Z		CARACTERÍSTICAS DE CRESCIMENTO								CARACTERÍSTICAS MATERNAS				CARACTERÍSTICAS REPRODUTIVAS			
iABCZ	DECA	(PN-EDg) - kg		(PD-EDg) - kg		(PS-EDg) - kg		(IPPg) - dias		(STAYg) - %		(PE-365g) - cm		(AOLg) - cm <sup>2</sup>		(ACABg) - mm	
		DEP	DECA	DEP	DECA	DEP	DECA	DEP	DECA	DEP	DECA	DEP	DECA	DEP	DECA	DEP	DECA
10,01	<b>2</b>	0,35	<b>8</b>	5,76	<b>2</b>	10,44	<b>2</b>	-18,38	<b>1</b>	33,95	<b>3</b>	0,505	<b>2</b>	0,538	<b>5</b>	1,09	<b>2</b>



V Í D E O  V Í D E O





INDIVIDUAL | ANIMAL

Adelino Junqueira Franco Neto

# PRÓSPERO FIV CAMPINA

RG: AJF 5348 • Nasc.: 17/04/2021 • MACHO • 37 MESES



Peso: 710 Kg • CE: 36,5 cm

P M G Z		CARACTERÍSTICAS DE CRESCIMENTO								CARACTERÍSTICAS MATERNAS				CARACTERÍSTICAS REPRODUTIVAS			
iABCZ	DECA	(PN-EDg) - kg		(PD-EDg) - kg		(PS-EDg) - kg		(IPPg) - dias		(STAYg) - %		(PE-365g) - cm		(AOLg) - cm <sup>2</sup>		(ACABg) - mm	
		DEP	DECA	DEP	DECA	DEP	DECA	DEP	DECA	DEP	DECA	DEP	DECA	DEP	DECA	DEP	DECA
12,87	1	0,18	6	4,27	3	13,06	1	-11,4	2	36,86	1	0,64	1	1,503	2	1,599	1

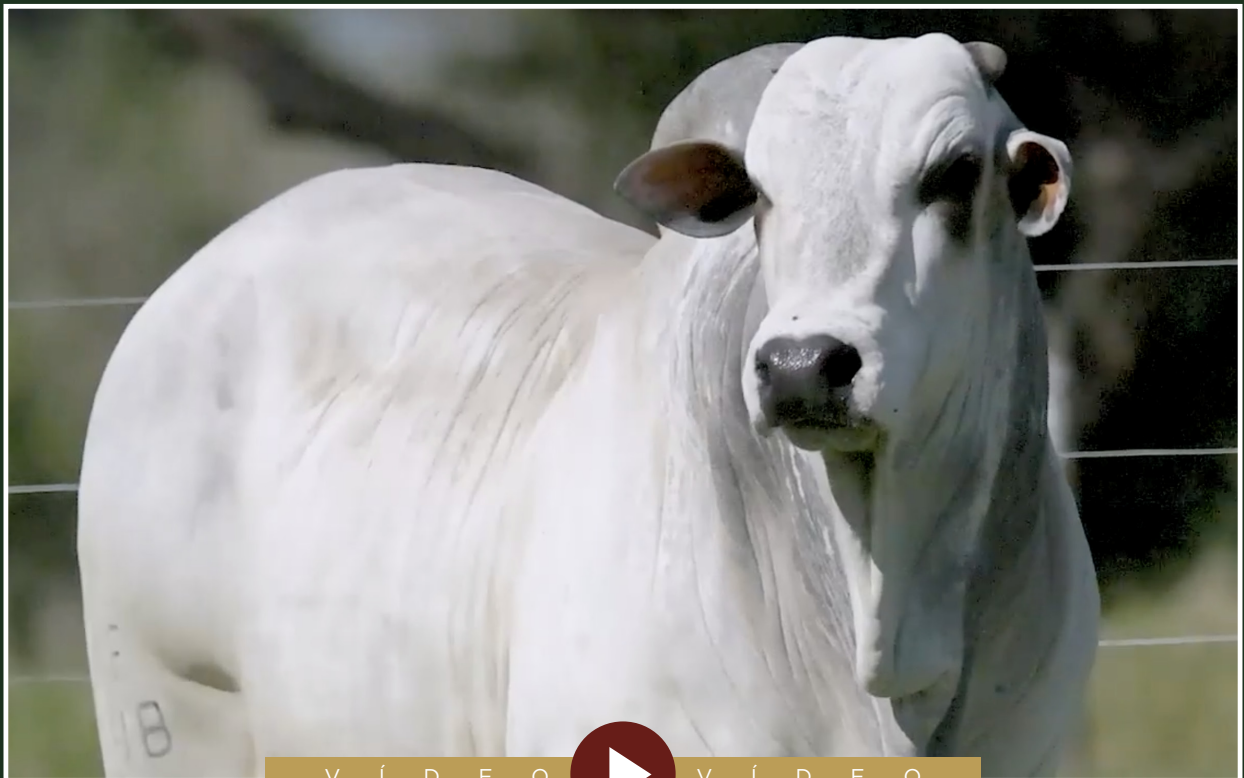



INDIVIDUAL | ANIMAL

Adelino Junqueira Franco Neto

# PROVADOR FIV CAMPINA

RG: AJF 5350 • Nasc.: 17/04/2021 • MACHO • 37 MESES



**Peso: 758 Kg • CE: 42 cm**

P M G Z		CARACTERÍSTICAS DE CRESCIMENTO								CARACTERÍSTICAS MATERNAS				CARACTERÍSTICAS REPRODUTIVAS			
iABCZ	DECA	(PN-EDg) - kg		(PD-EDg) - kg		(PS-EDg) - kg		(IPPg) - dias		(STAYg) - %		(PE-365g) - cm		(AOLg) - cm <sup>2</sup>		(ACABg) - mm	
		DEP	DECA	DEP	DECA	DEP	DECA	DEP	DECA	DEP	DECA	DEP	DECA	DEP	DECA	DEP	DECA
12,87	<b>1</b>	0,21	<b>7</b>	4,27	<b>3</b>	13,06	<b>1</b>	-11,4	<b>2</b>	36,86	<b>1</b>	0,64	<b>1</b>	1,503	<b>2</b>	1,599	<b>1</b>

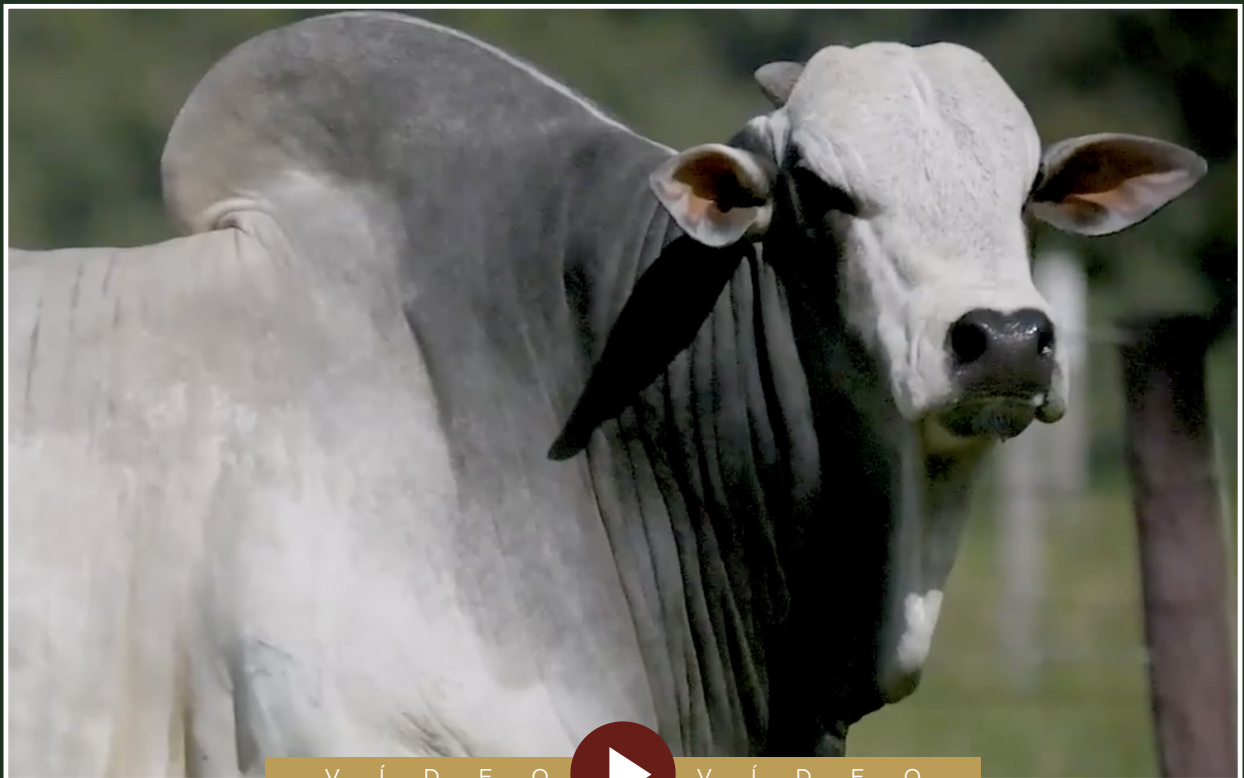



INDIVIDUAL | ANIMAL

Adelino Junqueira Franco Neto

# PROTAGONISTA CAMPINA

RG: AJF 5355 • Nasc.: 22/04/2021 • MACHO • 37 MESES

REM TORIXORÉU

REM ARMADOR

REM RONDA

ARTILHEIRO FVC

BACANA DA MN

SINTONIA RMVC

INGLESA DA MAT.

BITELO DA SS

JERU FIV DO BRUMADO

MALLIKA POI DO BR

DALILA DA CAMPINA

MARABU DA CAMPINA

VIRENTE DA CAMPINA

MANETA DA CAMPINA

Peso: 810 Kg • CE: 41 cm

P M G Z		CARACTERÍSTICAS DE CRESCIMENTO								CARACTERÍSTICAS MATERNAS				CARACTERÍSTICAS REPRODUTIVAS			
iABCZ	DECA	(PN-EDg) - kg		(PD-EDg) - kg		(PS-EDg) - kg		(IPPg) - dias		(STAYg) - %		(PE-365g) - cm		(AOLg) - cm <sup>2</sup>		(ACABg) - mm	
		DEP	DECA	DEP	DECA	DEP	DECA	DEP	DECA	DEP	DECA	DEP	DECA	DEP	DECA	DEP	DECA
4,88	4	0,18	6	3,6	3	4,87	4	-6,71	4	34,19	2	0,144	5	-0,104	7	0,429	4

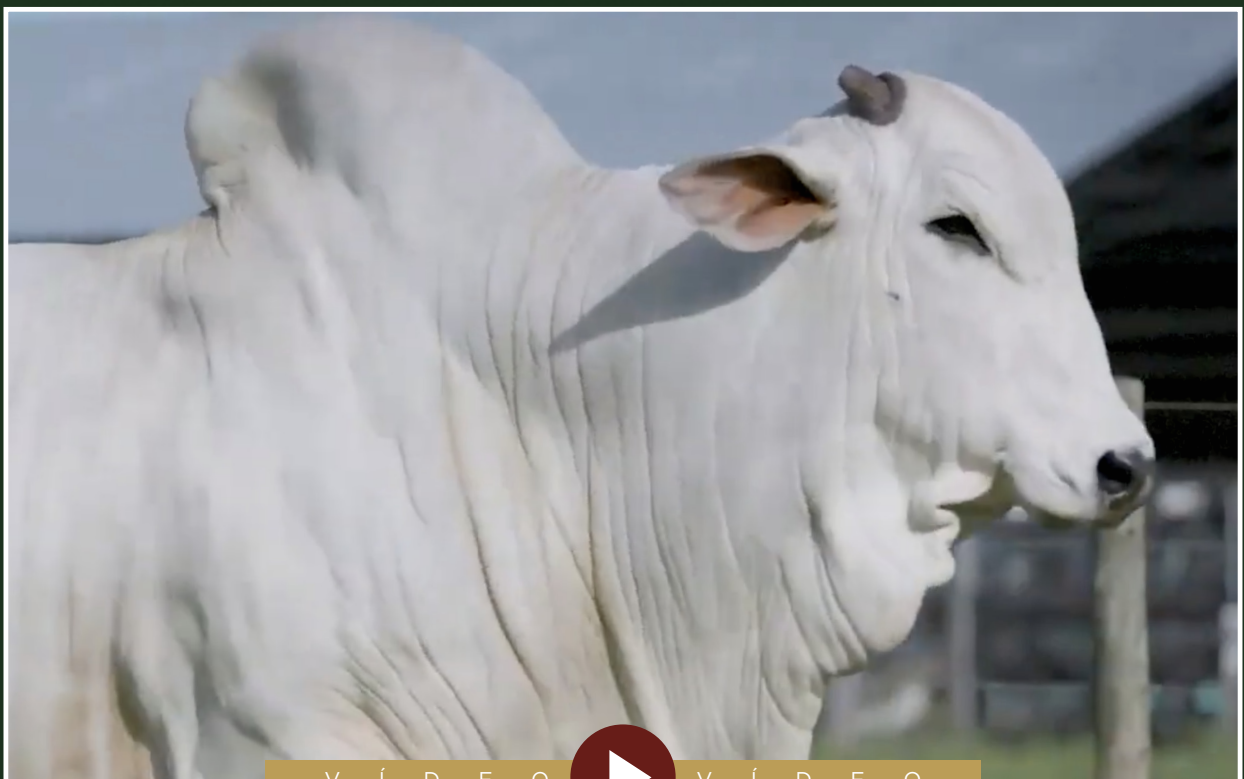

V Í D E O  V Í D E O



INDIVIDUAL | ANIMAL

Adelino Junqueira Franco Neto

# PARK CAMPINA

RG: AJF 5359 • Nasc.: 29/04/2021 • MACHO • 37 MESES

REM TORIXORÉU

**REM ARMADOR**

REM RONDA

**ARTILHEIRO FVC**

BACANA DA MN

**SINTONIA RMVC**

INGLESA DA MAT.

BIG BEN DA S.NICE

**INDUZIDO DO RECANTO**

FLOEMA DO RECANTO

**CHANDA DA CAMPINA**

JARDIM DA CAMPINA

**REMESSA DA CAMPINA**

NABICA DA CAMPINA

**Peso: 770 Kg • CE: 37 cm**

P M G Z		CARACTERÍSTICAS DE CRESCIMENTO								CARACTERÍSTICAS MATERNAS				CARACTERÍSTICAS REPRODUTIVAS			
iABCZ	DECA	(PN-EDg) - kg		(PD-EDg) - kg		(PS-EDg) - kg		(IPPg) - dias		(STAYg) - %		(PE-365g) - cm		(AOLg) - cm <sup>2</sup>		(ACABg) - mm	
		DEP	DECA	DEP	DECA	DEP	DECA	DEP	DECA	DEP	DECA	DEP	DECA	DEP	DECA	DEP	DECA
4,58	<b>4</b>	0,11	<b>5</b>	4,5	<b>3</b>	6,64	<b>3</b>	-5	<b>4</b>	33,08	<b>3</b>	0,047	<b>6</b>	1,033	<b>3</b>	1,414	<b>1</b>





LOTE

11

INDIVIDUAL | ANIMAL

Adelino Junqueira Franco Neto

# PROTÓTIPO CAMPINA

RG: AJF 5378 • Nasc.: 10/09/2021 • MACHO • 32 MESES

GABINETE IZ

BACKUP

AMAGDALA

**B2887 DA S.NICE**

BITELO DS

CAMISA DA S.NICE

ENCOSTA DA S.NICE

BUGIO TE DA SM

FUNCIONÁRIO DE NAVIRAÍ

CRATERA DE NAVIRAÍ

**JINCANA CAMPINA**

INDUZIDO DO RECANTO

VICIADA DA CAMPINA

NANA DA CAMPINA

**Peso: 760 Kg • CE: 40 cm**

P M G Z		CARACTERÍSTICAS DE CRESCIMENTO								CARACTERÍSTICAS MATERNAS				CARACTERÍSTICAS REPRODUTIVAS			
iABCZ	DECA	(PN-EDg) - kg		(PD-EDg) - kg		(PS-EDg) - kg		(IPPg) - dias		(STAYg) - %		(PE-365g) - cm		(AOLg) - cm <sup>2</sup>		(ACABg) - mm	
		DEP	DECA	DEP	DECA	DEP	DECA	DEP	DECA	DEP	DECA	DEP	DECA	DEP	DECA	DEP	DECA
10,01	<b>2</b>	0,33	<b>8</b>	5,57	<b>2</b>	8,07	<b>3</b>	-3,08	<b>5</b>	35,46	<b>2</b>	0,497	<b>2</b>	1,481	<b>2</b>	2,468	<b>1</b>

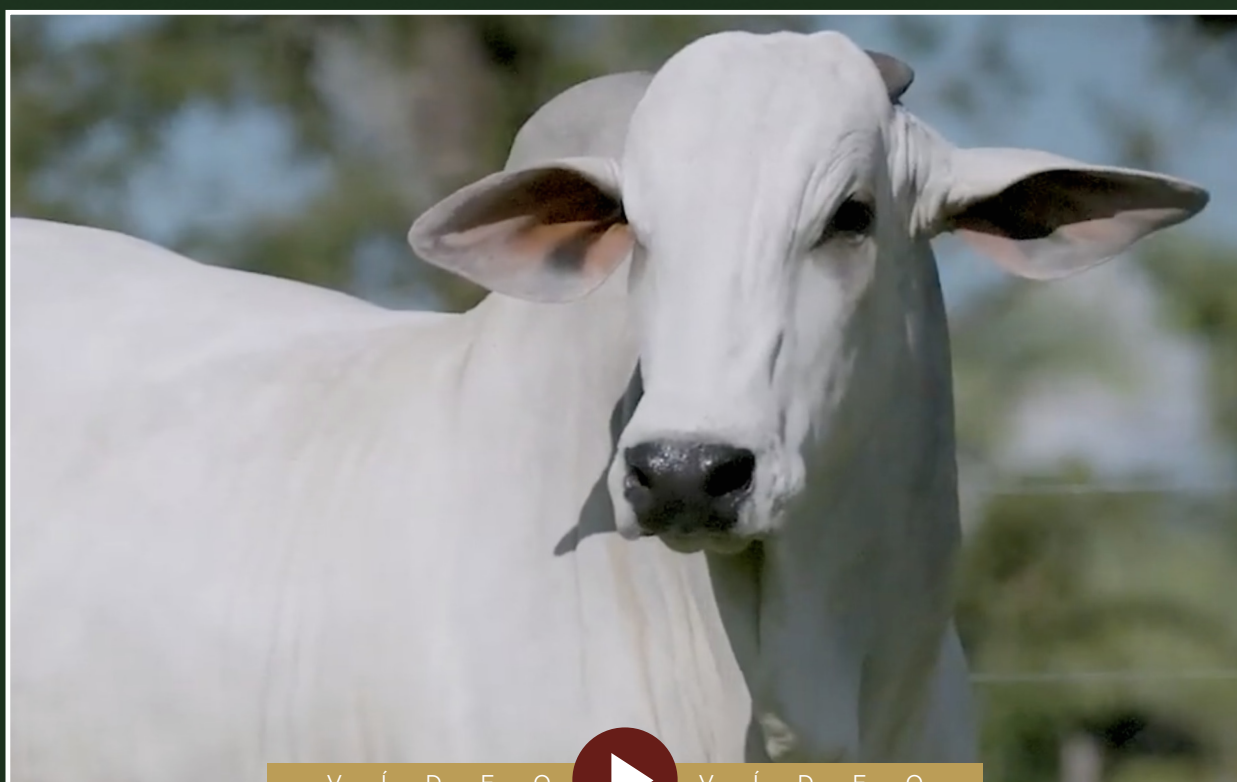

V Í D E O



V Í D E O



LOTE

12

INDIVIDUAL | ANIMAL

Adelino Junqueira Franco Neto

# PODADOR FIV CAMPINA

RG: AJF 5386 • Nasc.: 13/09/2021 • MACHO • 32 MESES

REM QUISCO

REM TORIXORÉU

REM PIROGA TE

REM ARMADOR

NOTURNO

REM RONDA

FIMA

RAMBO DA MN

BRADO S.MARINA

XAMANA DA JANDAIA

MOLEZA CAMPINA

EMIRADO DA CAMPINA

GIANNA CAMPINA

DENTADA DA CAMPINA

Peso: 732 Kg • CE: 38,5 cm

P M G Z		CARACTERÍSTICAS DE CRESCIMENTO								CARACTERÍSTICAS MATERNAS				CARACTERÍSTICAS REPRODUTIVAS			
iABCZ	DECA	(PN-EDg) - kg		(PD-EDg) - kg		(PS-EDg) - kg		(IPPg) - dias		(STAYg) - %		(PE-365g) - cm		(AOLg) - cm <sup>2</sup>		(ACABg) - mm	
		DEP	DECA	DEP	DECA	DEP	DECA	DEP	DECA	DEP	DECA	DEP	DECA	DEP	DECA	DEP	DECA
16,77	1	0,09	5	5,55	2	15,42	1	-16,81	1	37,54	1	0,947	1	2,457	1	0,587	3

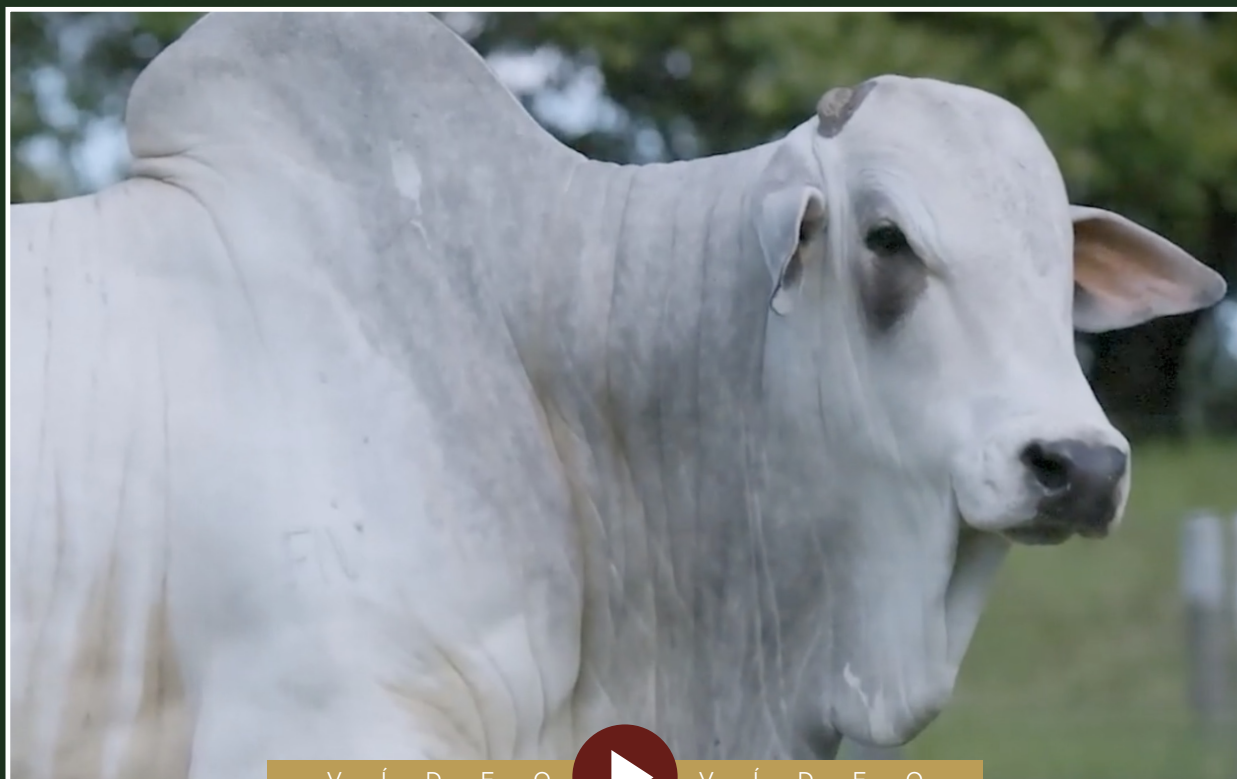

V Í D E O



V Í D E O



LOTE

13

INDIVIDUAL | ANIMAL

Adelino Junqueira Franco Neto

# POTIGUAR FIV CAMPINA

RG: AJF 5388 • Nasc.: 13/09/2021 • MACHO • 32 MESES

REM QUISCO

REM TORIXORÉU

REM PIROGA TE

REM ARMADOR

NOTURNO

REM RONDA

FIMA

GANGES COL.

MUKESH FIV COL.

GAIMACA COL.

NATUREZA CAMPINA

URAPURU DA AT

GABILA CAMPINA

BHAAMA DA CAMPINA

Peso: 762 Kg • CE: 44 cm

P M G Z		CARACTERÍSTICAS DE CRESCIMENTO								CARACTERÍSTICAS MATERNAS				CARACTERÍSTICAS REPRODUTIVAS			
iABCZ	DECA	(PN-EDg) - kg		(PD-EDg) - kg		(PS-EDg) - kg		(IPPg) - dias		(STAYg) - %		(PE-365g) - cm		(AOLg) - cm <sup>2</sup>		(ACABg) - mm	
		DEP	DECA	DEP	DECA	DEP	DECA	DEP	DECA	DEP	DECA	DEP	DECA	DEP	DECA	DEP	DECA
18,52	1	0,2	7	8,84	1	15,5	1	-18,97	1	37,36	1	0,938	1	2,857	1	1,159	2



V Í D E O



V Í D E O



INDIVIDUAL | ANIMAL

Adelino Junqueira Franco Neto

# PLANO CAMPINA

RG: AJF 5391 • Nasc.: 14/09/2021 • MACHO • 32 MESES

REM ARMADOR  
**ZAPP BEABISA**

RIENA DA BEABISA

BUGIO TE DA SM  
**FUNCIONÁRIO DE NAVIRAÍ**

CRATERA DE NAVIRAÍ

**DAMASCO MAT.**

x

**JEKITI CAMPINA**

SHERLOCK MAT.

**AMBOA MAT.**

RAFAH MAT.

TEMPLO DA ZEB.VR

**DENTINA DA CAMPINA**

TAINAH DA CAMPINA

**Peso: 720 Kg • CE: 38 cm**

P M G Z		CARACTERÍSTICAS DE CRESCIMENTO								CARACTERÍSTICAS MATERNAS				CARACTERÍSTICAS REPRODUTIVAS			
iABCZ	DECA	(PN-EDg) - kg		(PD-EDg) - kg		(PS-EDg) - kg		(IPPg) - dias		(STAYg) - %		(PE-365g) - cm		(AOLg) - cm <sup>2</sup>		(ACABg) - mm	
		DEP	DECA	DEP	DECA	DEP	DECA	DEP	DECA	DEP	DECA	DEP	DECA	DEP	DECA	DEP	DECA
10,83	<b>2</b>	0,27	<b>7</b>	4,26	<b>3</b>	10,93	<b>2</b>	-6,96	<b>4</b>	33,18	<b>3</b>	1,134	<b>1</b>	3,799	<b>1</b>	1,016	<b>2</b>

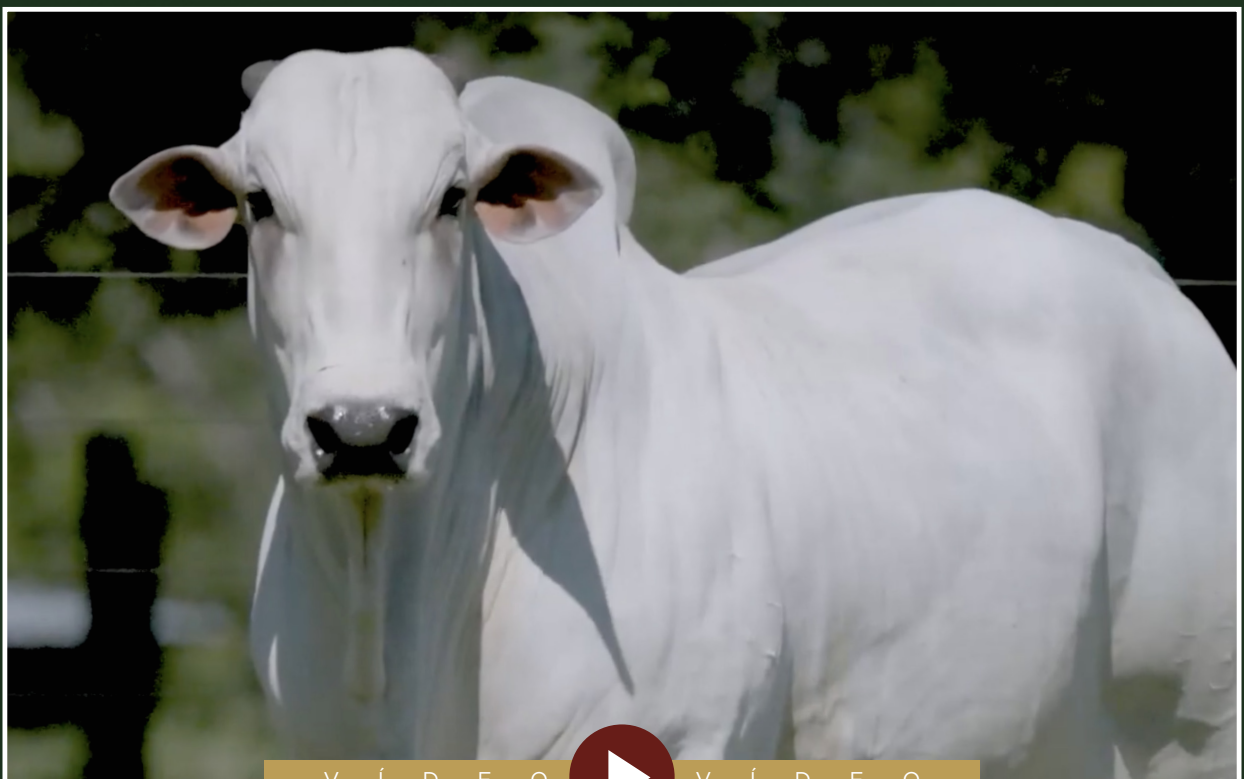

V Í D E O  V Í D E O





LOTE

15

INDIVIDUAL | ANIMAL

Adelino Junqueira Franco Neto

# PRODÍGIO CAMPINA

RG: AJF 5395 • Nasc.: 16/09/2021 • MACHO • 32 MESES

GABINETE IZ

**BACKUP**

AMAGDALA

**B2887 DA S.NICE**

BITELO DS

**CAMISA DA S.NICE**

ENCOSTA DA S.NICE

GARIMPEIRO DA AT

**URAPURU DA AT**

INSPIRAÇÃO DA AT

**GANZELA CAMPINA**

FILISTEU JJ

**THINNA DA CAMPINA**

LILI DA CAMPINA

X

**Peso: 672 Kg • CE: 36 cm**

P M G Z		CARACTERÍSTICAS DE CRESCIMENTO								CARACTERÍSTICAS MATERNAS				CARACTERÍSTICAS REPRODUTIVAS			
iABCZ	DECA	(PN-EDg) - kg		(PD-EDg) - kg		(PS-EDg) - kg		(IPPg) - dias		(STAYg) - %		(PE-365g) - cm		(AOLg) - cm <sup>2</sup>		(ACABg) - mm	
		DEP	DECA	DEP	DECA	DEP	DECA	DEP	DECA	DEP	DECA	DEP	DECA	DEP	DECA	DEP	DECA
8,03	<b>3</b>	0,07	<b>5</b>	1,63	<b>5</b>	6,19	<b>4</b>	-9,99	<b>3</b>	35,63	<b>2</b>	0,301	<b>4</b>	1,874	<b>1</b>	1,374	<b>1</b>



V Í D E O



V Í D E O



INDIVIDUAL | ANIMAL

Adelino Junqueira Franco Neto

# PRIMÁRIO CAMPINA

RG: AJF 5403 • Nasc.: 19/09/2021 • MACHO • 32 MESES

REM TORIXORÉU

**REM ARMADOR**

REM RONDA

**GUERREIRO DA HORA**

TRUCK DA ALO BRASIL

**2128 TE DA HORA**

2174 DA JHR

BUGIO TE DA SM

**FUNCIONÁRIO DE NAVIRAÍ**

CRATERA DE NAVIRAÍ

**JANJA CAMPINA**

LADHUR PO DA JATOBÁ

**DAGGARA DA CAMPINA**

TAPEVA DA CAMPINA

**Peso: 640 Kg • CE: 39 cm**

P M G Z		CARACTERÍSTICAS DE CRESCIMENTO								CARACTERÍSTICAS MATERNAS				CARACTERÍSTICAS REPRODUTIVAS			
iABCZ	DECA	(PN-EDg) - kg		(PD-EDg) - kg		(PS-EDg) - kg		(IPPg) - dias		(STAYg) - %		(PE-365g) - cm		(AOLg) - cm <sup>2</sup>		(ACABg) - mm	
		DEP	DECA	DEP	DECA	DEP	DECA	DEP	DECA	DEP	DECA	DEP	DECA	DEP	DECA	DEP	DECA
9,3	2	0,14	6	2,35	5	7,25	3	-14,01	2	33,58	3	0,772	1	2,251	1	1,14	2

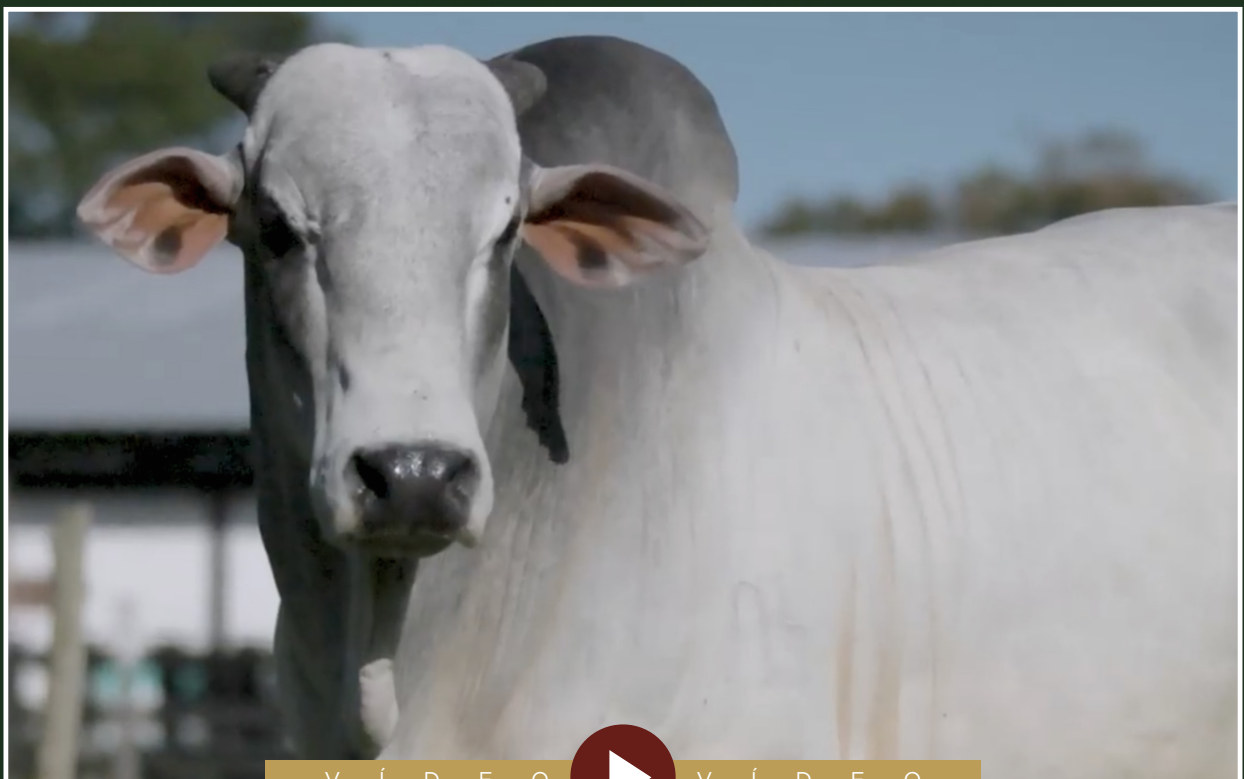



INDIVIDUAL | ANIMAL

Adelino Junqueira Franco Neto

# PENHOR CAMPINA

RG: AJF 5411 • Nasc.: 27/09/2021 • MACHO • 32 MESES

REM TORIXORÉU

**REM ARMADOR**

REM RONDA

**GUERREIRO DA HORA**

TRUCK DA ALO BRASIL

**2128 TE DA HORA**

2174 DA JHR

X

BUGIO TE DA SM

**FUNCIONÁRIO DE NAVIRAÍ**

CRATERA DE NAVIRAÍ

**JENNA CAMPINA**

FLAMENGO DA CAMPINA

**TASUA DA CAMPINA**

PADROADA DO ANGICO

**Peso: 722 Kg • CE: 39 cm**

P M G Z		CARACTERÍSTICAS DE CRESCIMENTO								CARACTERÍSTICAS MATERNAS				CARACTERÍSTICAS REPRODUTIVAS			
iABCZ	DECA	(PN-EDg) - kg		(PD-EDg) - kg		(PS-EDg) - kg		(IPPg) - dias		(STAYg) - %		(PE-365g) - cm		(AOLg) - cm <sup>2</sup>		(ACABg) - mm	
		DEP	DECA	DEP	DECA	DEP	DECA	DEP	DECA	DEP	DECA	DEP	DECA	DEP	DECA	DEP	DECA
9,31	<b>2</b>	0,15	<b>6</b>	3,94	<b>3</b>	8,97	<b>3</b>	-8,78	<b>3</b>	32,61	<b>4</b>	0,857	<b>1</b>	2,403	<b>1</b>	1,227	<b>2</b>





INDIVIDUAL | ANIMAL

Adelino Junqueira Franco Neto

# PRÁTICO CAMPINA

RG: AJF 5412 • Nasc.: 27/09/2021 • MACHO • 32 MESES

GABINETE IZ

**BACKUP**

AMAGDALA

**B2887 DA S.NICE**

BITELO DS

**CAMISA DA S.NICE**

ENCOSTA DA S.NICE

BIG BEN DA S.NICE

**INDUZIDO DO RECANTO**

FLOEMA DO RECANTO

**CANANÉIA DA CAMPINA**

BANDEIRANTE POTY VR

**CABANA DA CAMPINA**

PADROADA DO ANGICO

X

**Peso: 665 Kg • CE: 37 cm**

P M G Z		CARACTERÍSTICAS DE CRESCIMENTO								CARACTERÍSTICAS MATERNAS				CARACTERÍSTICAS REPRODUTIVAS			
iABCZ	DECA	(PN-EDg) - kg		(PD-EDg) - kg		(PS-EDg) - kg		(IPPg) - dias		(STAYg) - %		(PE-365g) - cm		(AOLg) - cm <sup>2</sup>		(ACABg) - mm	
		DEP	DECA	DEP	DECA	DEP	DECA	DEP	DECA	DEP	DECA	DEP	DECA	DEP	DECA	DEP	DECA
6,26	4	0,01	4	1,13	6	2,48	6	-10,65	3	35,7	2	-0,033	7	1,924	1	1,656	1

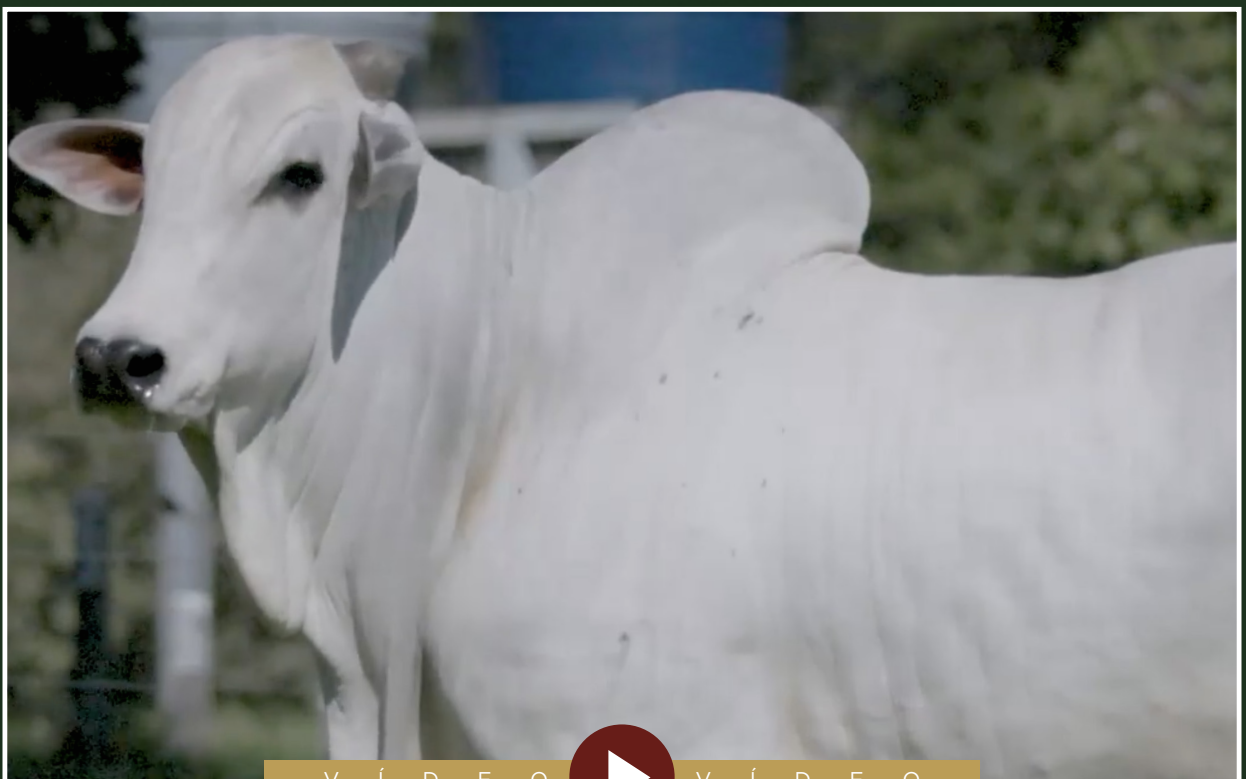

V Í D E O



INDIVIDUAL | ANIMAL

Adelino Junqueira Franco Neto

# PLEBEU CAMPINA

RG: **AJF 5414** • Nasc.: **27/09/2021** • **MACHO** • **32 MESES**

REM TORIXORÉU

**REM ARMADOR**

REM RONDA

**ARTILHEIRO FVC**

BACANA DA MN

**SINTONIA RMVC**

INGLESA DA MAT.

TAJU DE GARÇA

**EMIRADO DA CAMPINA**

JAMANTA DA CAMPINA

**HORIZONTAL  
CAMPINA**

REBELD TE DA CAMPINA

**ALGA DA CAMPINA**

SPINOZA DA CAMPINA

**Peso: 730 Kg • CE: 40 cm**

P M G Z		CARACTERÍSTICAS DE CRESCIMENTO								CARACTERÍSTICAS MATERNAS				CARACTERÍSTICAS REPRODUTIVAS			
iABCZ	DECA	(PN-EDg) - kg		(PD-EDg) - kg		(PS-EDg) - kg		(IPPg) - dias		(STAYg) - %		(PE-365g) - cm		(AOLg) - cm <sup>2</sup>		(ACABg) - mm	
		DEP	DECA	DEP	DECA	DEP	DECA	DEP	DECA	DEP	DECA	DEP	DECA	DEP	DECA	DEP	DECA
5,16	<b>4</b>	0,07	<b>5</b>	3,76	<b>3</b>	5,54	<b>4</b>	-11,44	<b>2</b>	34,28	<b>2</b>	0,238	<b>4</b>	0,137	<b>6</b>	0,365	<b>4</b>





LOTE

20

INDIVIDUAL | ANIMAL

Adelino Junqueira Franco Neto

# QUENION CAMPINA

RG: **AJF 5430** • Nasc.: **23/03/2022** • **MACHO** • **26 MESES**

REM ARMADOR

**REM DHEEF**

REM ULÍCIA

**DESTAK FIV  
CAMPARINO**

BITELO DS

**BURGUESA DA TRADIÇÃO**

OFERTA DA TRADIÇÃO

7308/04 PO PERDIZES

**TRUCK DA ALO BRASIL**

2014 DA ALO BRASIL

**MÁQUINA CAMPINA**

INDUZIDO DO

**CHANDA DA CAMPINA**

REMESSA DA CAMPINA

x

**Peso: 686 Kg • CE: 39 cm**

P M G Z		CARACTERÍSTICAS DE CRESCIMENTO								CARACTERÍSTICAS MATERNAS				CARACTERÍSTICAS REPRODUTIVAS			
iABCZ	DECA	(PN-EDg) - kg		(PD-EDg) - kg		(PS-EDg) - kg		(IPPg) - dias		(STAYg) - %		(PE-365g) - cm		(AOLg) - cm <sup>2</sup>		(ACABg) - mm	
		DEP	DECA	DEP	DECA	DEP	DECA	DEP	DECA	DEP	DECA	DEP	DECA	DEP	DECA	DEP	DECA
13,65	<b>1</b>	0,38	<b>9</b>	9,21	<b>1</b>	17,18	<b>1</b>	-3,84	<b>5</b>	34,7	<b>2</b>	0,908	<b>1</b>	3,421	<b>1</b>	1,516	<b>1</b>



V Í D E O



V Í D E O



L O T E

21

INDIVIDUAL | ANIMAL

Adelino Junqueira Franco Neto

# NARJILA CAMPINA

RG: AJFN 864 • Nasc.: 03/10/2019 • FÊMEA

REM TORIXORÉU

REM ARMADOR

REM RONDA

REM DHEEF

QUARK COL.

REM ULÍCIA

REM OPPY TE

HELÍACO DA JAVA

NÚCLEO TE DO ANGICO

BADERNA DO ANGICO

LINA CAMPINA

FRANCANO DA CAMPINA

SÉRIE DA CAMPINA

LETRA DA CAMPINA

P M G Z		CARACTERÍSTICAS DE CRESCIMENTO								CARACTERÍSTICAS MATERNAS				CARACTERÍSTICAS REPRODUTIVAS			
iABCZ	DECA	(PN-EDg) - kg		(PD-EDg) - kg		(PS-EDg) - kg		(IPPg) - dias		(STAYg) - %		(PE-365g) - cm		(AOLg) - cm <sup>2</sup>		(ACABg) - mm	
		DEP	DECA	DEP	DECA	DEP	DECA	DEP	DECA	DEP	DECA	DEP	DECA	DEP	DECA	DEP	DECA
12,99	1	0,39	9	8,56	1	16,84	1	-11,06	2	36,16	1	0,601	2	3,295	1	0,862	2

Prenhe do FORD FIV CAMPARINO.  
Previsão de parto: 10/09/2024.

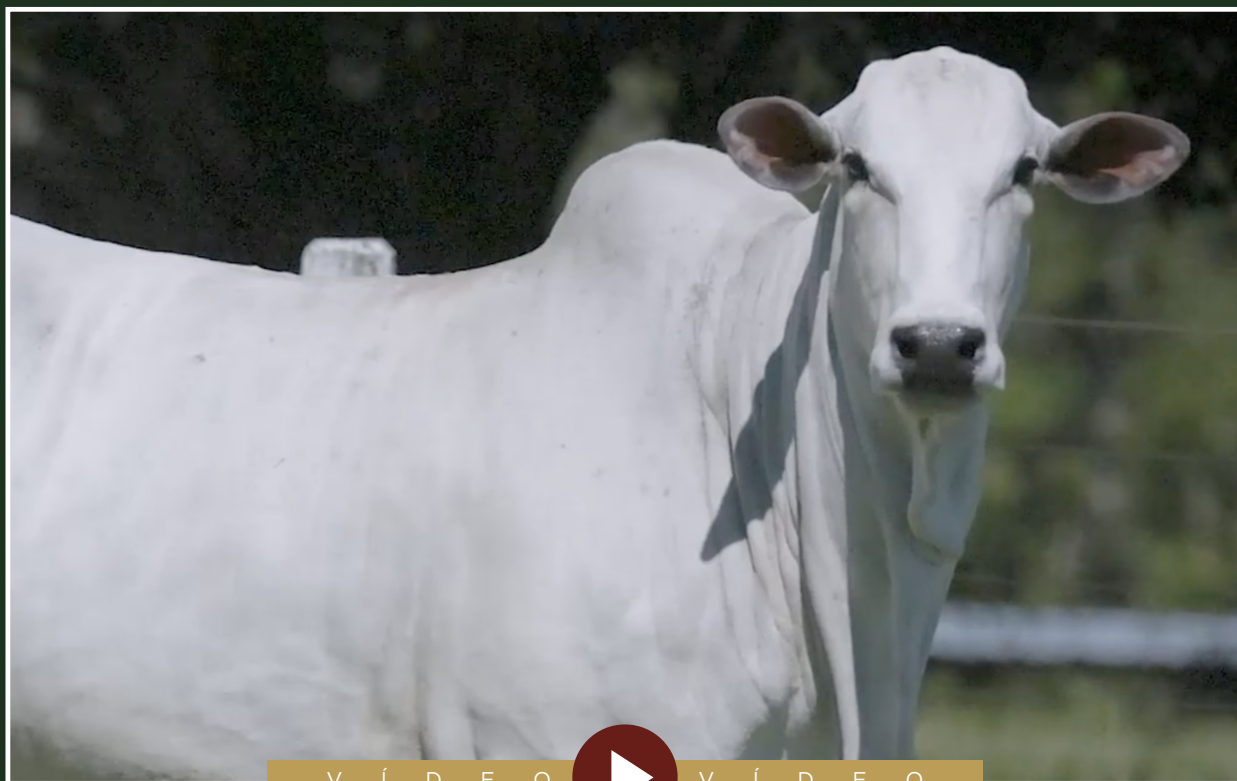

V Í D E O



V Í D E O



INDIVIDUAL | ANIMAL



Edison Leite de Moraes

# TUTOR DA GUARAPARA

RG: ELMF 4181 • Nasc.: 18/07/2021 • MACHO • 34 MESES

REM TORIXORÉU  
**REM ARMADOR**

GANHOSO  
**BIG DO BJ**

REM RONDA

LOURA DA PRIM.

**ZAPP BEABISA**

**X**

**1065 DA GUARAPARA**

REM USP

**RIENA DA BEABISA**

\*\*\*  
**HAMIRA**  
\*\*\*

NOCAUTE DA BEABISA

**Peso: 730 Kg • CE: 39 cm**

P M G Z		CARACTERÍSTICAS DE CRESCIMENTO								CARACTERÍSTICAS MATERNAS				CARACTERÍSTICAS REPRODUTIVAS			
iABCZ	DECA	(PN-EDg) - kg		(PD-EDg) - kg		(PS-EDg) - kg		(IPPg) - dias		(STAYg) - %		(PE-365g) - cm		(AOLg) - cm <sup>2</sup>		(ACABg) - mm	
		DEP	DECA	DEP	DECA	DEP	DECA	DEP	DECA	DEP	DECA	DEP	DECA	DEP	DECA	DEP	DECA
14,87	<b>1</b>	0,3	<b>8</b>	8,05	<b>1</b>	14	<b>1</b>	-12,38	<b>2</b>	31,48	<b>5</b>	1,274	<b>1</b>	2,148	<b>1</b>	2,125	<b>1</b>



V Í D E O  V Í D E O





INDIVIDUAL | ANIMAL

Edison Leite de Moraes

# TERRA DA GUARAPARA

RG: ELMF 4195 • Nasc.: 23/07/2021 • MACHO • 34 MESES

REM TORIXORU  
**REM ARMADOR**

ZEFEC ABDALA  
**QUARK COL.**

REM RONDA

BNUVA DA COL.

**ZAPP BEABISA**

x

**312 DA GUARAPARA**

REM USP

FANO TE DA FAZ.

**RIENA DA BEABISA**

**340 DA GUARAPARA**

NOCAUTE DA BEABISA

CAMPONESA

**Peso: 710 Kg • CE: 38 cm**

P M G Z		CARACTERSTICAS DE CRESCIMENTO								CARACTERSTICAS MATERNAS				CARACTERSTICAS REPRODUTIVAS			
iABCZ	DECA	(PN-EDg) - kg		(PD-EDg) - kg		(PS-EDg) - kg		(IPPg) - dias		(STAYg) - %		(PE-365g) - cm		(AOLg) - cm <sup>2</sup>		(ACABg) - mm	
		DEP	DECA	DEP	DECA	DEP	DECA	DEP	DECA	DEP	DECA	DEP	DECA	DEP	DECA	DEP	DECA
14,25	<b>1</b>	0,13	<b>6</b>	7,52	<b>1</b>	12,35	<b>1</b>	-11,79	<b>2</b>	34,22	<b>2</b>	1,046	<b>1</b>	1,795	<b>2</b>	0,335	<b>4</b>

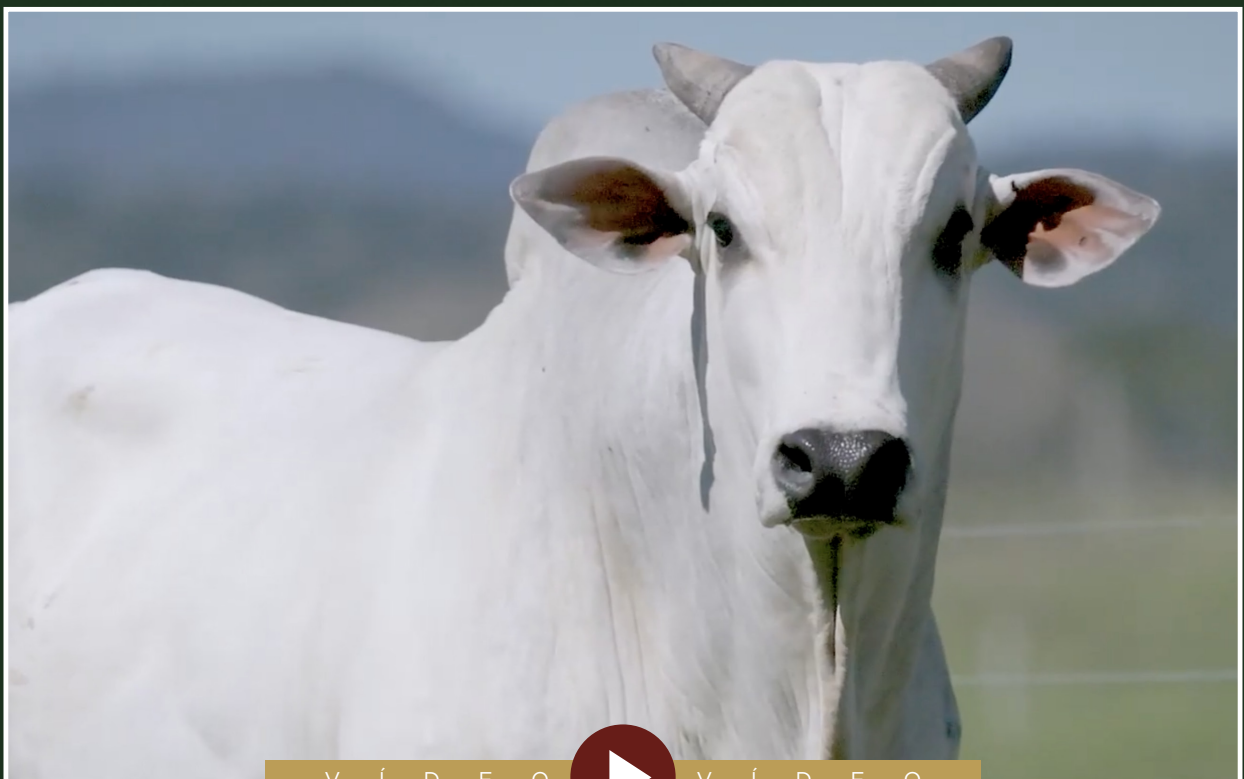



INDIVIDUAL | ANIMAL

Edison Leite de Moraes

# TROPEIRO DA GUARAPARA

RG: ELMF 4200 • Nasc.: 25/07/2021 • MACHO • 34 MESES

REM TORIXORU

**REM ARMADOR**

REM RONDA

**ZAPP BEABISA**

REM USP

**RIENA DA BEABISA**

NOCAUTE DA BEABISA

TMA DE NAVIRA

**DONATO DE NAVIRA**

BATINA DA SM

**LIETE DA GUARAPARA**

CUBO DE NAVIRA

**BIBA DA GUARAPARA**

BBARA

X

**Peso: 850 Kg • CE: 39 cm**

P M G Z		CARACTERSTICAS DE CRESCIMENTO								CARACTERSTICAS MATERNAS				CARACTERSTICAS REPRODUTIVAS			
iABCZ	DECA	(PN-EDg) - kg		(PD-EDg) - kg		(PS-EDg) - kg		(IPPg) - dias		(STAYg) - %		(PE-365g) - cm		(AOLg) - cm <sup>2</sup>		(ACABg) - mm	
		DEP	DECA	DEP	DECA	DEP	DECA	DEP	DECA	DEP	DECA	DEP	DECA	DEP	DECA	DEP	DECA
17,07	<b>1</b>	0,23	<b>7</b>	10,17	<b>1</b>	18,38	<b>1</b>	-12,03	<b>2</b>	30,18	<b>6</b>	1,357	<b>1</b>	1,83	<b>1</b>	0,891	<b>2</b>

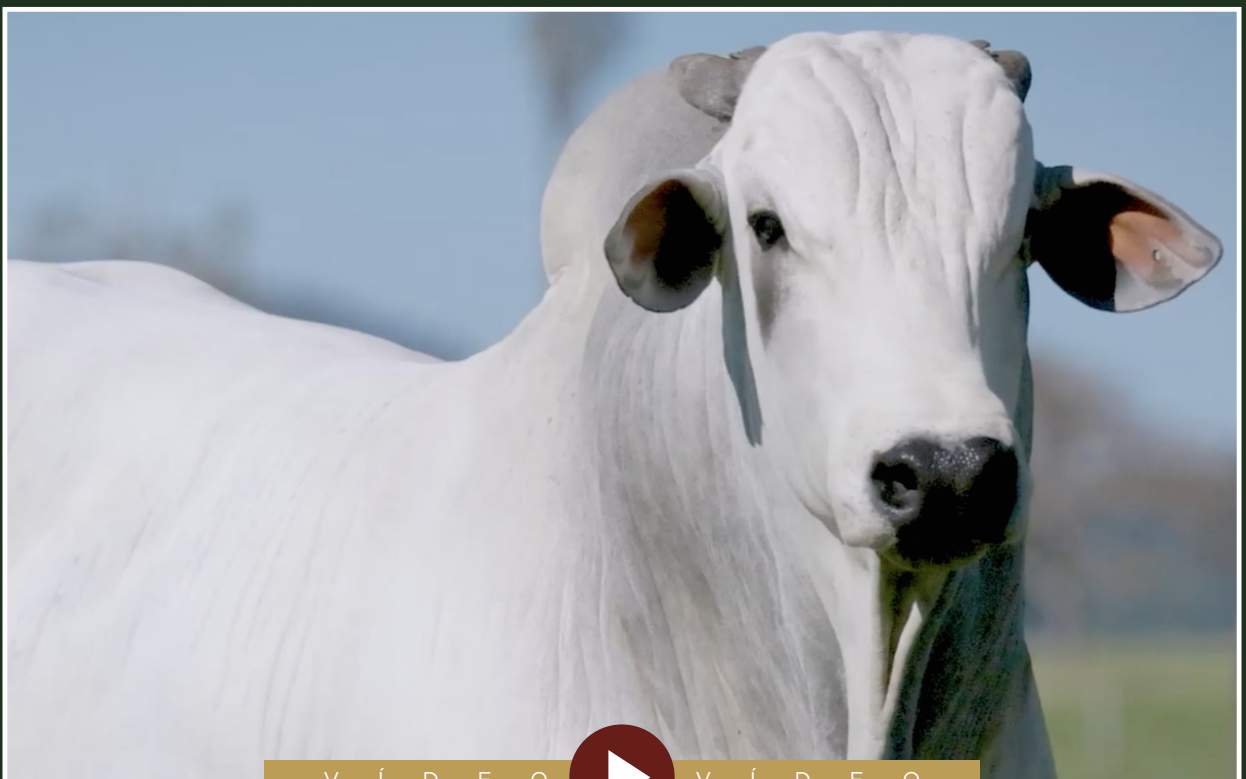



INDIVIDUAL | ANIMAL

Edison Leite de Moraes

# TANDHU DA GUARAPARA

RG: ELMF 4205 • Nasc.: 26/07/2021 • MACHO • 34 MESES

CAMPEÃO DA MN

**PERUANO DE NAVIRAÍ**

NAVIRAÍ TE 10778-09

**TARU DE NAVIRAÍ**

REM ARMADOR

**NAVIRAÍ 14746**

NAVIRAÍ FIV 12358-11

PROVADOR IZ

**LOKHAN TE DE NAVIRAÍ**

TRUCADA DA SM

**QUINTILHA DA GUARAPARA**

D4438 DA MN

**MAGA DA GUARAPARA**

HELOÍSA A.NOVA

**Peso: 710 Kg • CE: 38 cm**

P M G Z		CARACTERÍSTICAS DE CRESCIMENTO								CARACTERÍSTICAS MATERNAS				CARACTERÍSTICAS REPRODUTIVAS			
iABCZ	DECA	(PN-EDg) - kg		(PD-EDg) - kg		(PS-EDg) - kg		(IPPg) - dias		(STAYg) - %		(PE-365g) - cm		(AOLg) - cm <sup>2</sup>		(ACABg) - mm	
		DEP	DECA	DEP	DECA	DEP	DECA	DEP	DECA	DEP	DECA	DEP	DECA	DEP	DECA	DEP	DECA
13,32	<b>1</b>	-0,47	<b>1</b>	3,38	<b>4</b>	8,89	<b>3</b>	-22,72	<b>1</b>	38,76	<b>1</b>	0,813	<b>1</b>	0,777	<b>4</b>	1,755	<b>1</b>

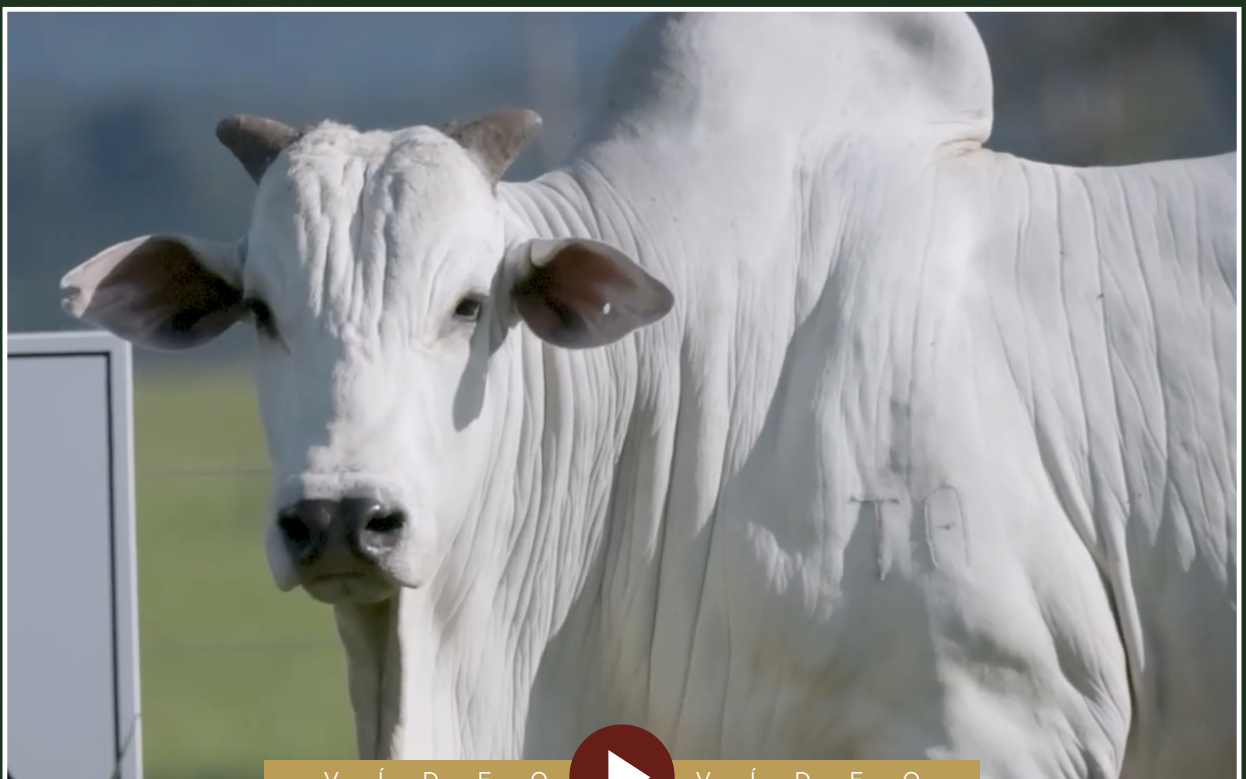

V Í D E O



V Í D E O



INDIVIDUAL | ANIMAL

Edison Leite de Moraes

# THAJ DA GUARAPARA

RG: ELMF 4221 • Nasc.: 03/08/2021 • MACHO • 34 MESES

CAMPEÃO DA MN

**NAVIRÁÍ POLO**

GUARIMA DE NAVIRÁÍ

**TAJ FIV DE NAVIRÁÍ**

LOKHAN TE DE NAVIRÁÍ

**NAÇÃO DE NAVIRÁÍ**

FILUSTRIA DE NAVIRÁÍ

QUARK COL.

**MANDARIN MAT.**

KHOZANA DA MAT.

**QUEIMADA DA GUARAPARA**

SAPIRÃO DO IZ

**1014 DA GUARAPARA**

CHARME

**Peso: 750 Kg • CE: 39 cm**

P M G Z		CARACTERÍSTICAS DE CRESCIMENTO								CARACTERÍSTICAS MATERNAS				CARACTERÍSTICAS REPRODUTIVAS			
iABCZ	DECA	(PN-EDg) - kg		(PD-EDg) - kg		(PS-EDg) - kg		(IPPg) - dias		(STAYg) - %		(PE-365g) - cm		(AOLg) - cm <sup>2</sup>		(ACABg) - mm	
		DEP	DECA	DEP	DECA	DEP	DECA	DEP	DECA	DEP	DECA	DEP	DECA	DEP	DECA	DEP	DECA
13,66	<b>1</b>	0,63	<b>10</b>	8,98	<b>1</b>	17,65	<b>1</b>	-7,25	<b>4</b>	31,3	<b>5</b>	1,006	<b>1</b>	1,773	<b>2</b>	0,507	<b>4</b>

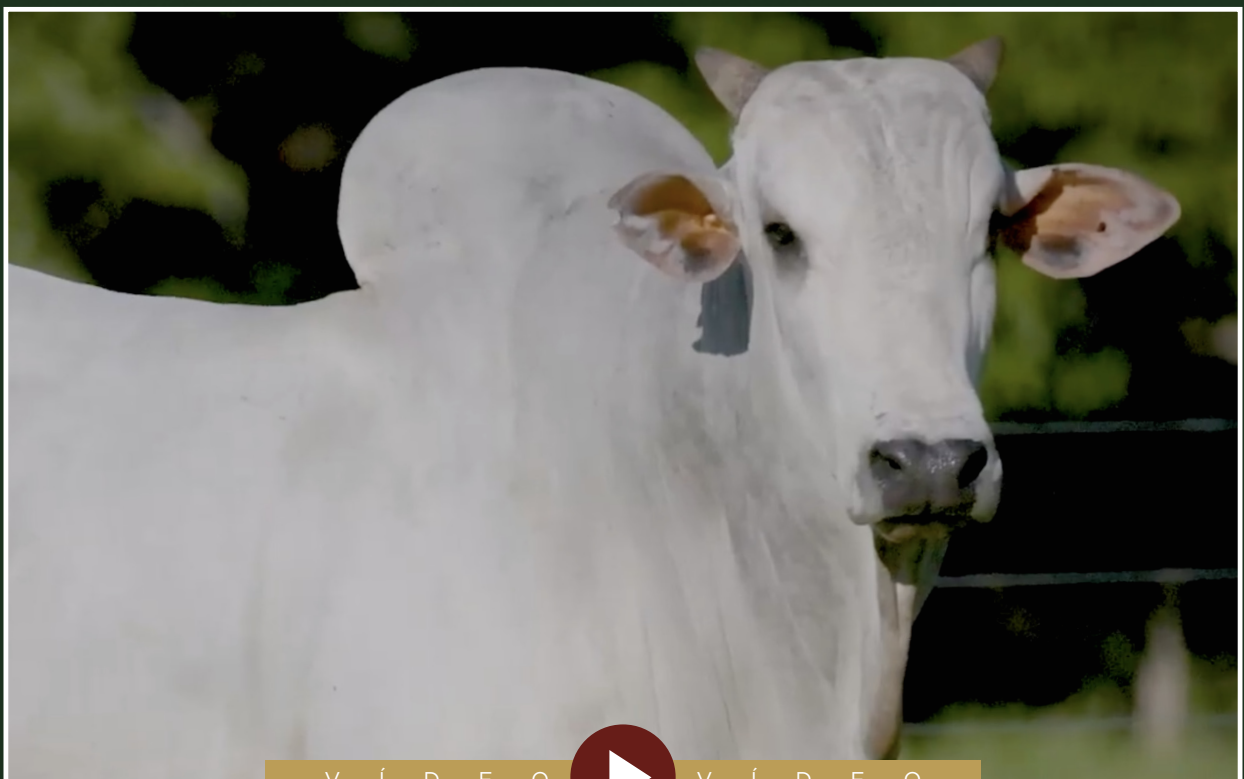

V Í D E O  V Í D E O



INDIVIDUAL | ANIMAL

Edison Leite de Moraes

# TATUADOR FIV DA GUARAPARA

RG: ELMF 4238 • Nasc.: 23/08/2021 • MACHO • 33 MESES

JAMANTA DA MN  
**C8478 DA MN**

B9342 DA MN

**D4438 DA MN**

C4580 DA MN

**C9345 DA MN**

C3779 DA MN

URDIDOR DO IZ

**DOLMAN IZ**

UBACA DO IZ

**JACKSON DA GUARAPARA**

BERLIO TE DE NAVIRA

**BALEIA DA GUARAPARA**

230

**Peso: 700 Kg • CE: 39 cm**

P M G Z		CARACTERSTICAS DE CRESCIMENTO								CARACTERSTICAS MATERNAS				CARACTERSTICAS REPRODUTIVAS			
iABCZ	DECA	(PN-EDg) - kg		(PD-EDg) - kg		(PS-EDg) - kg		(IPPg) - dias		(STAYg) - %		(PE-365g) - cm		(AOLg) - cm <sup>2</sup>		(ACABg) - mm	
		DEP	DECA	DEP	DECA	DEP	DECA	DEP	DECA	DEP	DECA	DEP	DECA	DEP	DECA	DEP	DECA
15,7	<b>1</b>	0,21	<b>7</b>	7,07	<b>1</b>	17,22	<b>1</b>	-9,13	<b>3</b>	36,1	<b>1</b>	0,522	<b>2</b>	1,947	<b>1</b>	0,405	<b>4</b>





INDIVIDUAL | ANIMAL

Edison Leite de Moraes

# TORCEDOR FIV DA GUARAPARA

RG: ELMF 4241 • Nasc.: 26/08/2021 • MACHO • 33 MESES

JAMANTA DA MN

**C8478 DA MN**

B9342 DA MN

**D4438 DA MN**

C4580 DA MN

**C9345 DA MN**

C3779 DA MN

URDIDOR DO IZ

**DOLMAN IZ**

UBACA DO IZ

**JACKSON DA GUARAPARA**

BERÍLIO TE DE NAVIRAÍ

**BALEIA DA GUARAPARA**

230

**Peso: 710 Kg • CE: 35 cm**

P M G Z		CARACTERÍSTICAS DE CRESCIMENTO								CARACTERÍSTICAS MATERNAS				CARACTERÍSTICAS REPRODUTIVAS			
iABCZ	DECA	(PN-EDg) - kg		(PD-EDg) - kg		(PS-EDg) - kg		(IPPg) - dias		(STAYg) - %		(PE-365g) - cm		(AOLg) - cm <sup>2</sup>		(ACABg) - mm	
		DEP	DECA	DEP	DECA	DEP	DECA	DEP	DECA	DEP	DECA	DEP	DECA	DEP	DECA	DEP	DECA
16,79	<b>1</b>	0,29	<b>8</b>	7,93	<b>1</b>	18,82	<b>1</b>	-9,41	<b>3</b>	36,1	<b>1</b>	0,549	<b>2</b>	2,115	<b>1</b>	0,405	<b>4</b>



V Í D E O  V Í D E O



INDIVIDUAL | ANIMAL

Edison Leite de Moraes

# TURBINADOR FIV DA GUARAPARA

RG: ELMF 4248 • Nasc.: 29/08/2021 • MACHO • 33 MESES

CAMPEÃO DA MN

**NAVIR POLO**

GUARIMA DE NAVIR

BRIO

**SAPIR DO IZ**

NIZERA

**TAJ FIV DE NAVIR**

x

**402 DA GUARAPARA**

LOKHAN TE DE NAVIR

**NAO DE NAVIR**

FILUSTRIA DE NAVIR

TECELO DA SM

**551 DA GUARAPARA**

INGNUA

**Peso: 800 Kg • CE: 38 cm**

P M G Z		CARACTERSTICAS DE CRESCIMENTO								CARACTERSTICAS MATERNAS				CARACTERSTICAS REPRODUTIVAS			
iABCZ	DECA	(PN-EDg) - kg		(PD-EDg) - kg		(PS-EDg) - kg		(IPPg) - dias		(STAYg) - %		(PE-365g) - cm		(AOLg) - cm <sup>2</sup>		(ACABg) - mm	
		DEP	DECA	DEP	DECA	DEP	DECA	DEP	DECA	DEP	DECA	DEP	DECA	DEP	DECA	DEP	DECA
15,71	<b>1</b>	1,03	<b>10</b>	11,27	<b>1</b>	23,02	<b>1</b>	-10,87	<b>3</b>	30,42	<b>6</b>	1,132	<b>1</b>	2,112	<b>1</b>	0,537	<b>3</b>

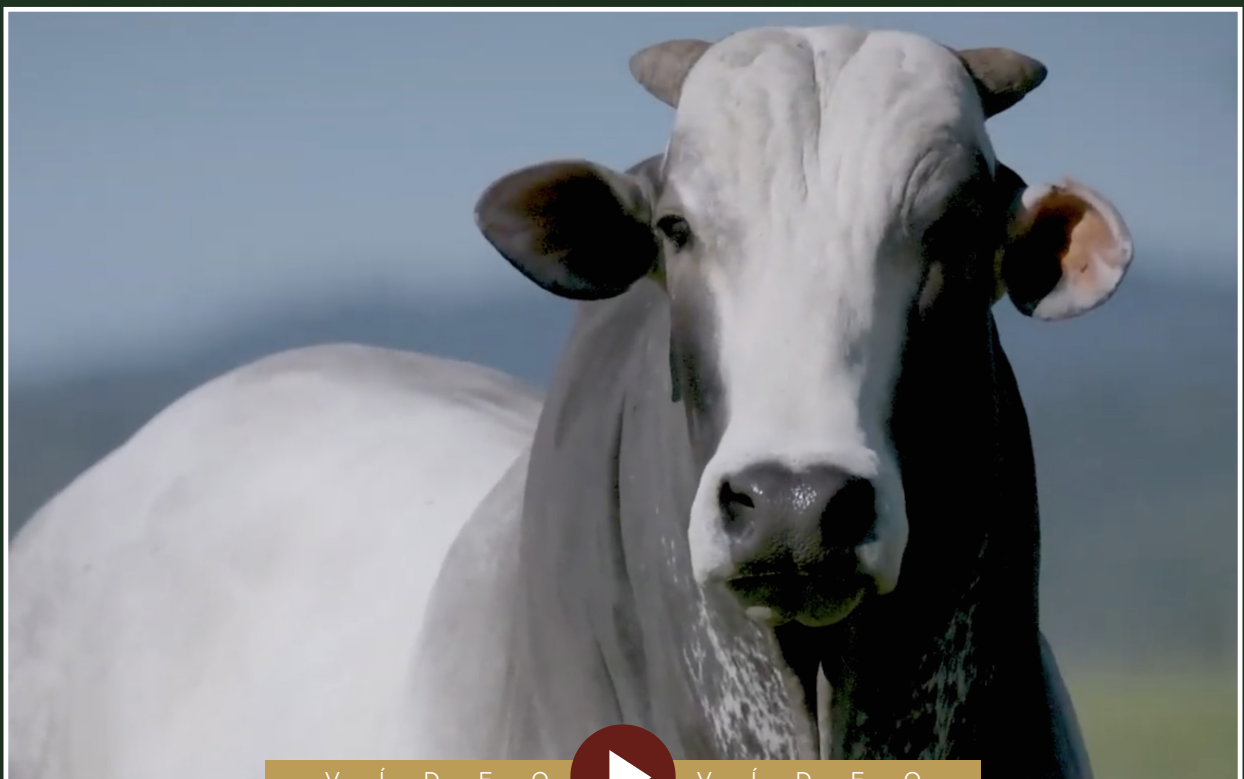



INDIVIDUAL | ANIMAL

Edison Leite de Moraes

# TUTORIAL DA GUARAPARA

RG: ELMF 4274 • Nasc.: 04/09/2021 • MACHO • 33 MESES

B8734 DA MN

**GANGES COL.**

DENGOSINHA COL.

**MUKESH FIV COL.**

DIRIGÍVEL COL.

**GAIMACA COL.**

DITAME COL.

X

ÁTMA DE NAVIRAÍ

**PORTENTO TE DA MAMONEIRA**

DOCA DA CINEL.

**ORINDIUIVA DA GUARAPARA**

CUBO DE NAVIRAÍ

**BIBA DA GUARAPARA**

BÁRBARA

**Peso: 800 Kg • CE: 39 cm**

P M G Z		CARACTERÍSTICAS DE CRESCIMENTO								CARACTERÍSTICAS MATERNAS				CARACTERÍSTICAS REPRODUTIVAS			
iABCZ	DECA	(PN-EDg) - kg		(PD-EDg) - kg		(PS-EDg) - kg		(IPPg) - dias		(STAYg) - %		(PE-365g) - cm		(AOLg) - cm <sup>2</sup>		(ACABg) - mm	
		DEP	DECA	DEP	DECA	DEP	DECA	DEP	DECA	DEP	DECA	DEP	DECA	DEP	DECA	DEP	DECA
13,04	<b>1</b>	0,39	<b>9</b>	10,19	<b>1</b>	19,82	<b>1</b>	-6,94	<b>4</b>	30,32	<b>6</b>	0,22	<b>4</b>	2,486	<b>1</b>	0,594	<b>3</b>

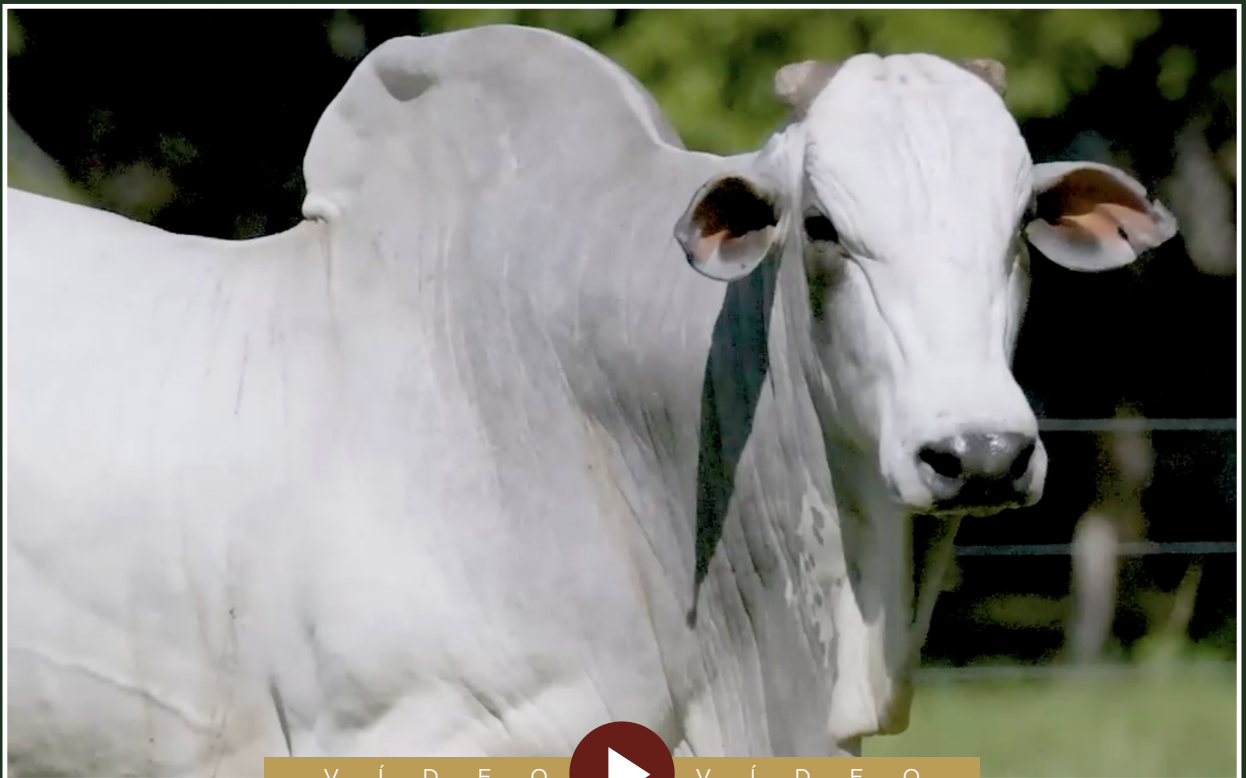

V Í D E O



V Í D E O





INDIVIDUAL | ANIMAL

Edison Leite de Moraes

# TRIUNFO DA GUARAPARA

RG: ELMF 4279 • Nasc.: 06/09/2021 • MACHO • 33 MESES

CAMPEÃO DA MN

**NAVIR POLO**

GUARIMA DE NAVIR

**TAJ FIV DE NAVIR**

LOKHAN TE DE NAVIR

**NAÇÃO DE NAVIR**

FILUSTRIA DE NAVIR

QUARK COL.

**7308/04 PO PERDIZES**

CORALI II PO DA NI

**NUDEZ DA GUARAPARA**

ITA DA ZEB.

**JENY FIV DA GUARAPARA**

VEENA TE POI DO BR

**Peso: 660 Kg • CE: 32 cm**

P M G Z		CARACTERSTICAS DE CRESCIMENTO								CARACTERSTICAS MATERNAS				CARACTERSTICAS REPRODUTIVAS			
iABCZ	DECA	(PN-EDg) - kg		(PD-EDg) - kg		(PS-EDg) - kg		(IPPg) - dias		(STAYg) - %		(PE-365g) - cm		(AOLg) - cm <sup>2</sup>		(ACABg) - mm	
		DEP	DECA	DEP	DECA	DEP	DECA	DEP	DECA	DEP	DECA	DEP	DECA	DEP	DECA	DEP	DECA
15,5	<b>1</b>	0,4	<b>9</b>	8,67	<b>1</b>	18,28	<b>1</b>	-9,09	<b>3</b>	33,6	<b>3</b>	0,931	<b>1</b>	1,611	<b>2</b>	1,792	<b>1</b>



V Í D E O  V Í D E O



L O I T E

32

INDIVIDUAL | ANIMAL

Edison Leite de Moraes

# TOSCO DA GUARAPARA

RG: ELMF 4285 • Nasc.: 08/09/2021 • MACHO • 32 MESES

GABINETE IZ

BACKUP

AMAGDALA

**B2887 DA S.NICE**

BITELO DS

CAMISA DA S.NICE

ENCOSTA DA S.NICE

DONATO DE NAVIRA

DOMIN

UAGEFA DA MATA

**PATRIZ DA GUARAPARA**

IMPRIO WA

HELOSA A.NOVA

VADIA DA A.NOVA

**Peso: 760 Kg • CE: 38 cm**

P M G Z		CARACTERSTICAS DE CRESCIMENTO								CARACTERSTICAS MATERNAS				CARACTERSTICAS REPRODUTIVAS			
iABCZ	DECA	(PN-EDg) - kg		(PD-EDg) - kg		(PS-EDg) - kg		(IPPg) - dias		(STAYg) - %		(PE-365g) - cm		(AOLg) - cm <sup>2</sup>		(ACABg) - mm	
		DEP	DECA	DEP	DECA	DEP	DECA	DEP	DECA	DEP	DECA	DEP	DECA	DEP	DECA	DEP	DECA
15,03	<b>1</b>	0,16	<b>6</b>	6,53	<b>1</b>	11,68	<b>2</b>	-18,31	<b>1</b>	38,9	<b>1</b>	0,73	<b>1</b>	2,186	<b>1</b>	1,885	<b>1</b>

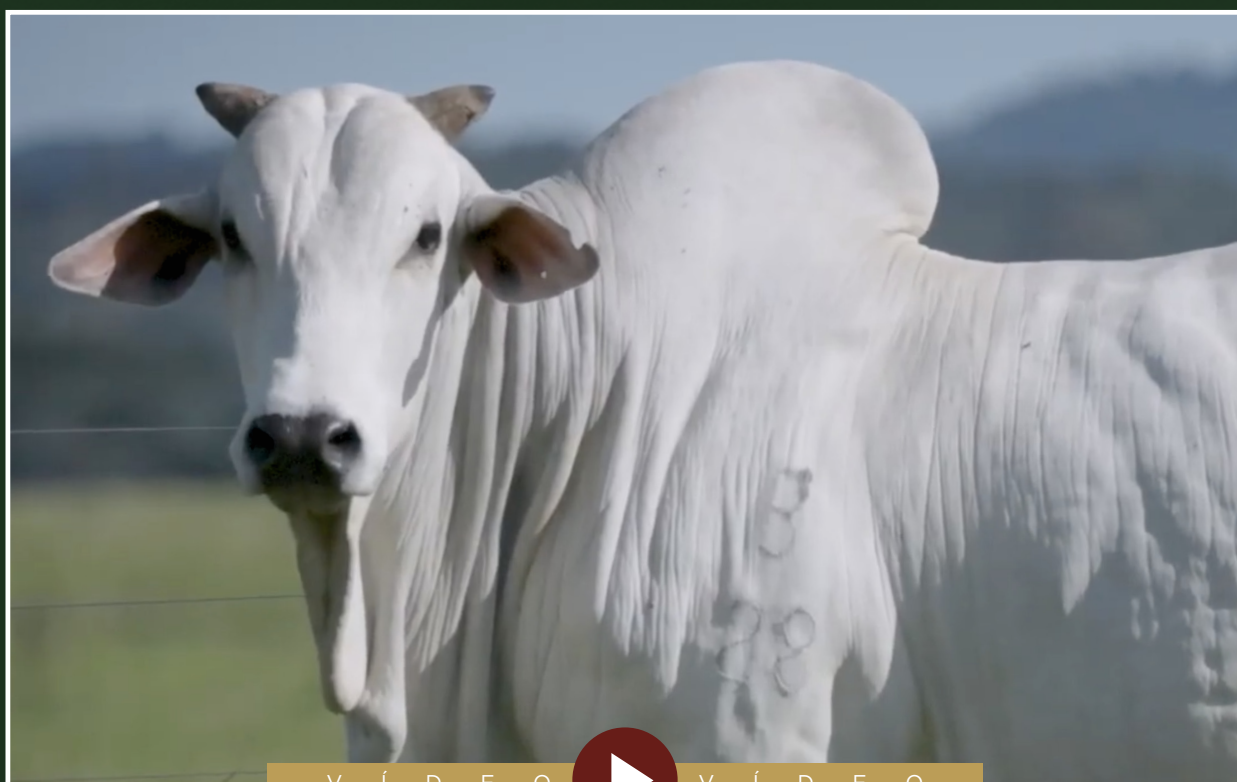

VDEO



VDEO



INDIVIDUAL | ANIMAL

Edison Leite de Moraes

# TRIDENT DA GUARAPARA

RG: ELMF 4293 • Nasc.: 12/09/2021 • MACHO • 32 MESES

REM TORIXORÉU  
**REM ARMADOR**

C8398 DA MN  
**CORONEL DA MN**

REM RONDA

C8981 DA MN

**REM DHEEF**

X

**PRUMADA DA GUARAPARA**

QUARK COL.

HAKK FIV POI DO BRUMADO

**REM ULÍCIA**

**NÚVIA A.NOVA**

REM OPPY TE

GULKDATA VI POI DO BRUM.

**Peso: 760 Kg • CE: 35 cm**

P M G Z		CARACTERÍSTICAS DE CRESCIMENTO								CARACTERÍSTICAS MATERNAS				CARACTERÍSTICAS REPRODUTIVAS			
iABCZ	DECA	(PN-EDg) - kg		(PD-EDg) - kg		(PS-EDg) - kg		(IPPg) - dias		(STAYg) - %		(PE-365g) - cm		(AOLg) - cm <sup>2</sup>		(ACABg) - mm	
		DEP	DECA	DEP	DECA	DEP	DECA	DEP	DECA	DEP	DECA	DEP	DECA	DEP	DECA	DEP	DECA
15,13	<b>1</b>	0,28	<b>8</b>	8,6	<b>1</b>	18,54	<b>1</b>	-14,3	<b>2</b>	39,64	<b>1</b>	0,718	<b>1</b>	3,308	<b>1</b>	0,685	<b>3</b>



V Í D E O



V Í D E O



INDIVIDUAL | ANIMAL

Edison Leite de Moraes

# TECLADO DA GUARAPARA

RG: ELMF 4383 • Nasc.: 05/11/2021 • MACHO • 31 MESES

REM TORIXORÉU  
**REM ARMADOR**

ÁTMA DE NAVIRAÍ  
**DONATO DE NAVIRAÍ**

REM RONDA

BATINA DA SM

**ZAPP BEABISA**

x

**META DA GUARAPARA**

REM USP

BACKUP

**RIENA DA BEABISA**

**471 DA GUARAPARA**

NOCAUTE DA BEABISA

ASTUTA

**Peso: 685 Kg • CE: 38 cm**

P M G Z		CARACTERÍSTICAS DE CRESCIMENTO								CARACTERÍSTICAS MATERNAS				CARACTERÍSTICAS REPRODUTIVAS			
iABCZ	DECA	(PN-EDg) - kg		(PD-EDg) - kg		(PS-EDg) - kg		(IPPg) - dias		(STAYg) - %		(PE-365g) - cm		(AOLg) - cm <sup>2</sup>		(ACABg) - mm	
		DEP	DECA	DEP	DECA	DEP	DECA	DEP	DECA	DEP	DECA	DEP	DECA	DEP	DECA	DEP	DECA
16,09	<b>1</b>	0,18	<b>6</b>	7,87	<b>1</b>	13,67	<b>1</b>	-14,22	<b>2</b>	35,55	<b>2</b>	1,074	<b>1</b>	1,285	<b>2</b>	1,831	<b>1</b>

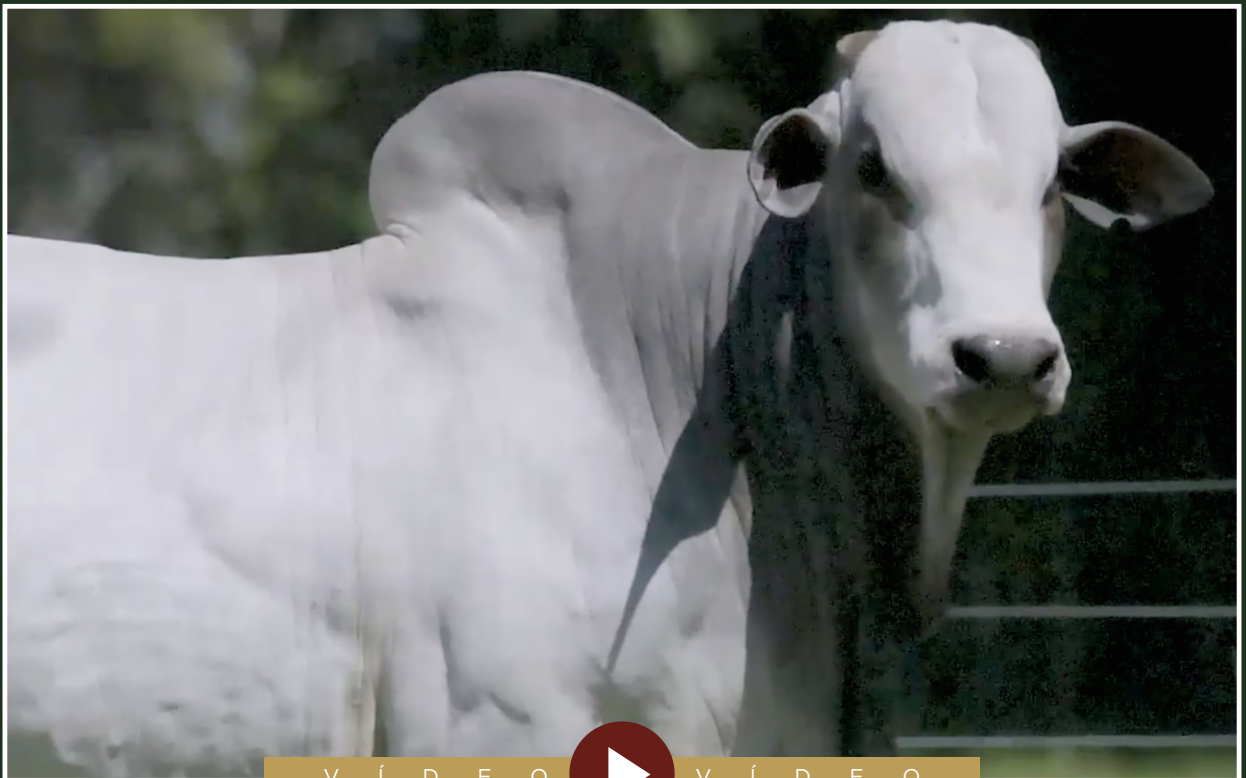

V Í D E O



V Í D E O



INDIVIDUAL | ANIMAL

Edison Leite de Moraes

# TOSKO DA GUARAPARA

RG: ELMF 4393 • Nasc.: 07/11/2021 • MACHO • 30 MESES

REM TORIXORU

**REM ARMADOR**

REM RONDA

**ZAPP BEABISA**

REM USP

**RIENA DA BEABISA**

NOCAUTE DA BEABISA

FAULAD DA SC

**JIANDUT FIV DA 2L**

SINUCA PONTAL VR

**LEILA DA GUARAPARA**

TARZAN TE DE NAVIRI

**KACAMBA A.NOVA**

BONITA A.NOVA

**Peso: 680 Kg • CE: 33 cm**

P M G Z		CARACTERSTICAS DE CRESCIMENTO								CARACTERSTICAS MATERNAS				CARACTERSTICAS REPRODUTIVAS			
iABCZ	DECA	(PN-EDg) - kg		(PD-EDg) - kg		(PS-EDg) - kg		(IPPg) - dias		(STAYg) - %		(PE-365g) - cm		(AOLg) - cm <sup>2</sup>		(ACABg) - mm	
		DEP	DECA	DEP	DECA	DEP	DECA	DEP	DECA	DEP	DECA	DEP	DECA	DEP	DECA	DEP	DECA
9,98	<b>2</b>	-0,04	<b>4</b>	5,37	<b>2</b>	10,41	<b>2</b>	-9,88	<b>3</b>	31,78	<b>4</b>	0,812	<b>1</b>	1,567	<b>2</b>	1,289	<b>2</b>



VI D E O



VI D E O



INDIVIDUAL | ANIMAL

Edison Leite de Moraes

# TRAPEZISTA DA GUARAPARA

RG: ELMF 4422 • Nasc.: 11/11/2021 • MACHO • 30 MESES

REM TORIXORU

**REM ARMADOR**

REM RONDA

**ZAPP BEABISA**

REM USP

**RIENA DA BEABISA**

NOCAUTE DA BEABISA

TMA DE NAVIRA

**DONATO DE NAVIRA**

BATINA DA SM

**LIBRIANA DA GUARAPARA**

LADU DC POI

**373 DA GUARAPARA**

BENZIDA

x

**Peso: 734 Kg • CE: 39 cm**

P M G Z		CARACTERSTICAS DE CRESCIMENTO								CARACTERSTICAS MATERNAS				CARACTERSTICAS REPRODUTIVAS			
iABCZ	DECA	(PN-EDg) - kg		(PD-EDg) - kg		(PS-EDg) - kg		(IPPg) - dias		(STAYg) - %		(PE-365g) - cm		(AOLg) - cm <sup>2</sup>		(ACABg) - mm	
		DEP	DECA	DEP	DECA	DEP	DECA	DEP	DECA	DEP	DECA	DEP	DECA	DEP	DECA	DEP	DECA
13,07	<b>1</b>	0,16	<b>6</b>	7,71	<b>1</b>	13,15	<b>1</b>	-7,69	<b>3</b>	31,2	<b>5</b>	0,905	<b>1</b>	1,727	<b>2</b>	0,868	<b>2</b>

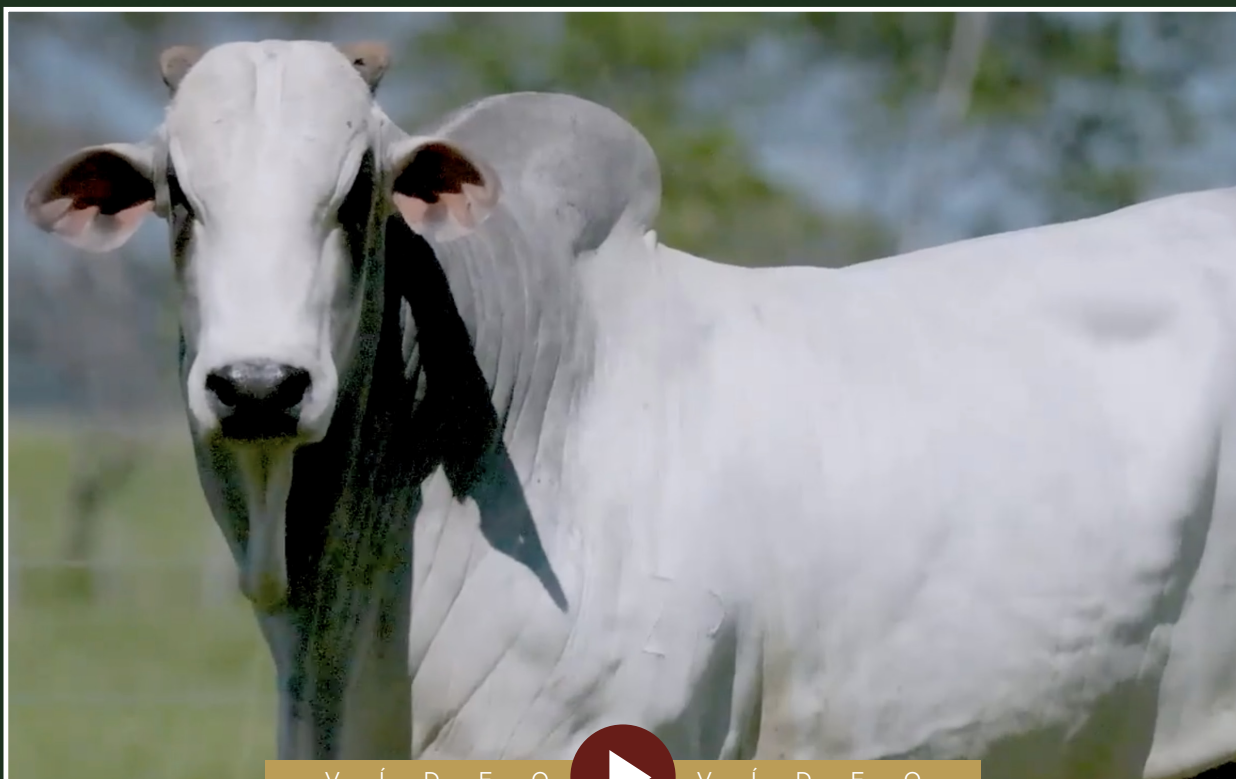



INDIVIDUAL | ANIMAL

Edison Leite de Moraes

# TURBANTE DA GUARAPARA

RG: ELMF 4432 • Nasc.: 12/11/2021 • MACHO • 30 MESES

CAMPEÃO DA MN

**NAVIR POLO**

GUARIMA DE NAVIR

**TAJ FIV DE NAVIR**

LOKHAN TE DE NAVIR

**NAÇÃO DE NAVIR**

FILUSTRIA DE NAVIR

RAMBO DA MN

**JPITER FIV GC DA SL**

VATOA TE POI DO BR

**ORTOPEDIA DA GUARAPARA**

THARSSO TE AP

**JILOEIRA DA GUARAPARA**

398 DA GUARAPARA

**Peso: 680 Kg • CE: 37 cm**

P M G Z		CARACTERSTICAS DE CRESCIMENTO								CARACTERSTICAS MATERNAS				CARACTERSTICAS REPRODUTIVAS			
iABCZ	DECA	(PN-EDg) - kg		(PD-EDg) - kg		(PS-EDg) - kg		(IPPg) - dias		(STAYg) - %		(PE-365g) - cm		(AOLg) - cm <sup>2</sup>		(ACABg) - mm	
		DEP	DECA	DEP	DECA	DEP	DECA	DEP	DECA	DEP	DECA	DEP	DECA	DEP	DECA	DEP	DECA
11,71	<b>2</b>	0,35	<b>8</b>	5,47	<b>2</b>	16,55	<b>1</b>	-8,88	<b>3</b>	30,58	<b>6</b>	0,75	<b>1</b>	1,619	<b>2</b>	0,525	<b>4</b>





INDIVIDUAL | ANIMAL



Edison Leite de Moraes

# TEERAN FIV DA GUARAPARA

RG: ELMF 4439 • Nasc.: 13/11/2021 • MACHO • 30 MESES

REM TORIXORU

**REM ARMADOR**

REM RONDA

**ZAPP BEABISA**

REM USP

**RIENA DA BEABISA**

NOCAUTE DA BEABISA

C8478 DA MN

**D4438 DA MN**

C9345 DA MN

**MALAGUETA DA GUARAPARA**

GODHAR DA FAZ.

**JANDAIA DA A. NOVA**

DORA DO COLORADO

x

**Peso: 700 Kg • CE: 36 cm**

P M G Z		CARACTERSTICAS DE CRESCIMENTO								CARACTERSTICAS MATERNAS				CARACTERSTICAS REPRODUTIVAS			
iABCZ	DECA	(PN-EDg) - kg		(PD-EDg) - kg		(PS-EDg) - kg		(IPPg) - dias		(STAYg) - %		(PE-365g) - cm		(AOLg) - cm <sup>2</sup>		(ACABg) - mm	
		DEP	DECA	DEP	DECA	DEP	DECA	DEP	DECA	DEP	DECA	DEP	DECA	DEP	DECA	DEP	DECA
18,47	<b>1</b>	0,02	<b>4</b>	7,73	<b>1</b>	18,42	<b>1</b>	-16,66	<b>1</b>	35	<b>2</b>	1,159	<b>1</b>	2,319	<b>1</b>	1,7	<b>1</b>

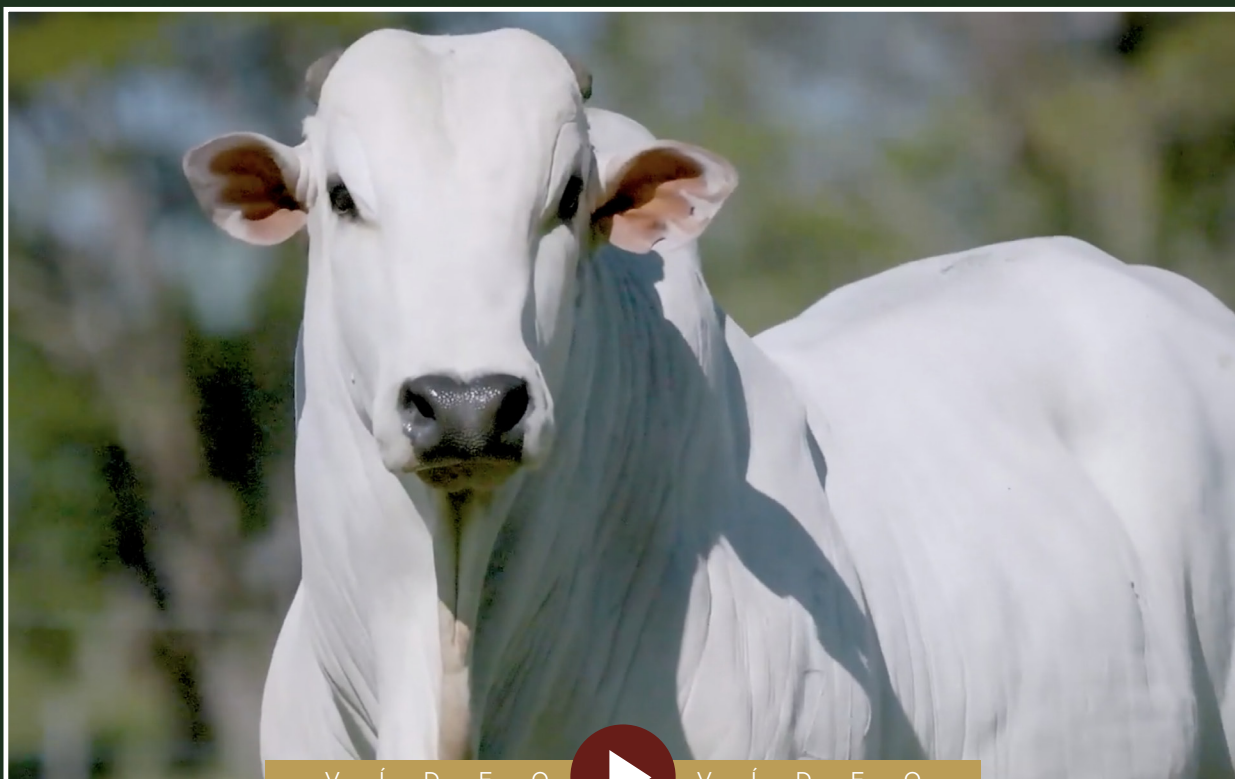





INDIVIDUAL | ANIMAL

Edison Leite de Moraes

# TAROH FIV DA GUARAPARA

RG: ELMF 4441 • Nasc.: 13/11/2021 • MACHO • 30 MESES



Peso: 610 Kg • CE: 35 cm

P M G Z		CARACTERÍSTICAS DE CRESCIMENTO								CARACTERÍSTICAS MATERNAS				CARACTERÍSTICAS REPRODUTIVAS			
iABCZ	DECA	(PN-EDg) - kg		(PD-EDg) - kg		(PS-EDg) - kg		(IPPg) - dias		(STAYg) - %		(PE-365g) - cm		(AOLg) - cm <sup>2</sup>		(ACABg) - mm	
		DEP	DECA	DEP	DECA	DEP	DECA	DEP	DECA	DEP	DECA	DEP	DECA	DEP	DECA	DEP	DECA
16,01	1	0,02	4	5,4	2	13,62	1	-15,97	1	35	2	1,092	1	1,824	1	1,7	1

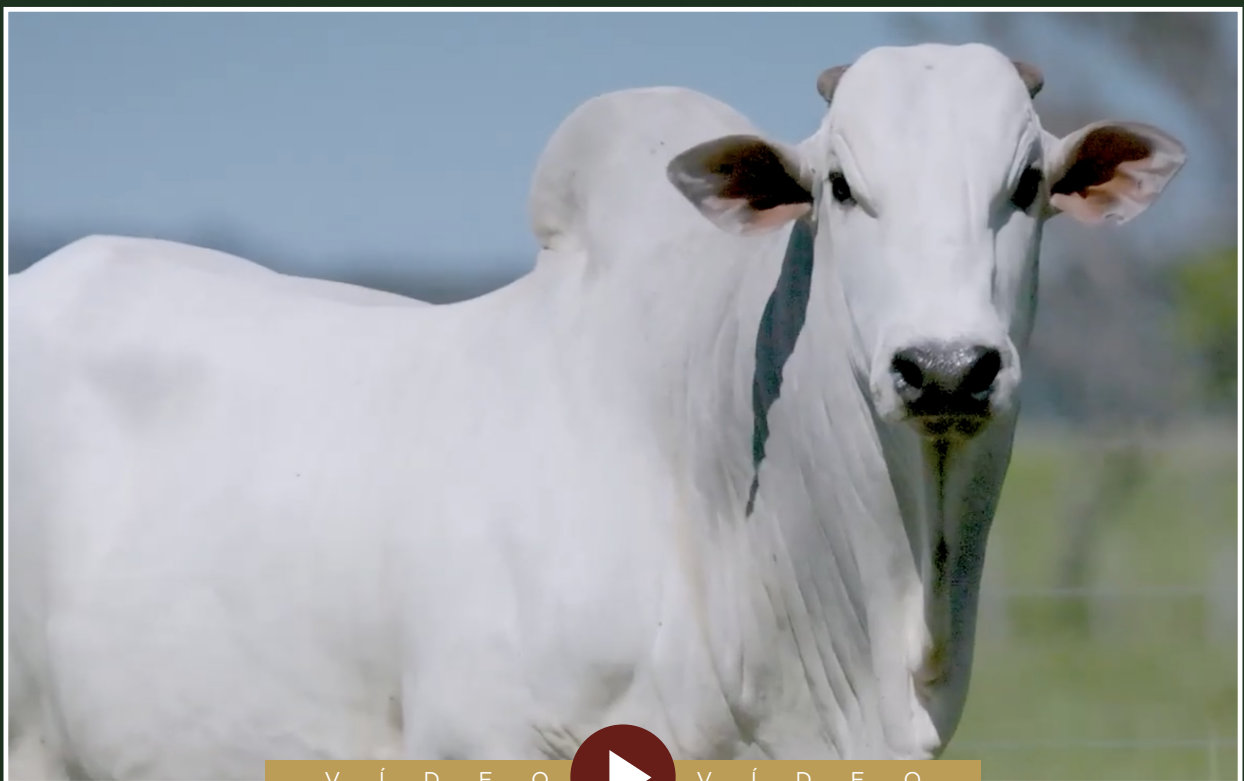



INDIVIDUAL | ANIMAL

Edison Leite de Moraes

# TAPAJÓS FIV DA GUARAPARA

RG: ELMF 4449 • Nasc.: 14/11/2021 • MACHO • 30 MESES

REM TORIXORÉU

**REM ARMADOR**

REM RONDA

**ZAPP BEABISA**

REM USP

**RIENA DA BEABISA**

NOCAUTE DA BEABISA

TANGO

**RAMBO DA MN**

A1359 DA MN

**INGRATA FIV DA GUARAPARA**

REY TE LS DE NELORI

**DUQUEZA DO COLORADO**

NÍVEA DA REUNIDAS

**Peso: 650 Kg • CE: 38 cm**

P M G Z		CARACTERÍSTICAS DE CRESCIMENTO								CARACTERÍSTICAS MATERNAS				CARACTERÍSTICAS REPRODUTIVAS			
iABCZ	DECA	(PN-EDg) - kg		(PD-EDg) - kg		(PS-EDg) - kg		(IPPg) - dias		(STAYg) - %		(PE-365g) - cm		(AOLg) - cm <sup>2</sup>		(ACABg) - mm	
		DEP	DECA	DEP	DECA	DEP	DECA	DEP	DECA	DEP	DECA	DEP	DECA	DEP	DECA	DEP	DECA
12,53	<b>1</b>	0,09	<b>5</b>	5,39	<b>2</b>	9,1	<b>2</b>	-11,88	<b>2</b>	32,14	<b>4</b>	0,868	<b>1</b>	0,876	<b>4</b>	0,983	<b>2</b>

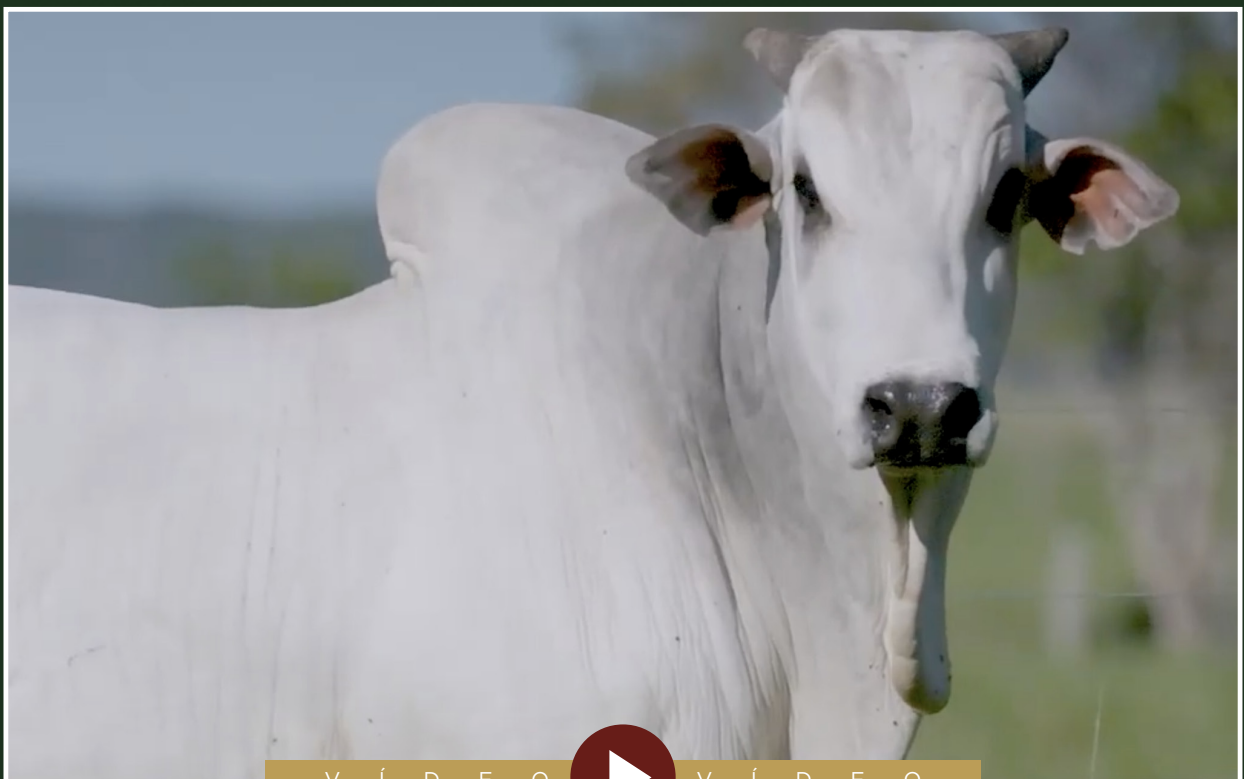



INDIVIDUAL | ANIMAL

Edison Leite de Moraes

# TACTO FIV DA GUARAPARA

RG: ELMF 4459 • Nasc.: 17/11/2021 • MACHO • 30 MESES

HUNO DA MN

**CAMPEÃO DA MN**

D1342 DA MN

**CALIBRE FIV CAMPARINO**

QUARK COL.

**JHVM 9862 FIV CAMPARINO**

OLIMPIADA DO JHV

REM ARMADOR

**REM DHEEF**

REM ULÍCIA

**RESISTÊNCIA DA GUARAPARA**

DOLMAN IZ

**JABOARENSE DA GUARAPARA**

593 DA GUARAPARA

**Peso: 720 Kg • CE: 37 cm**

P M G Z		CARACTERÍSTICAS DE CRESCIMENTO								CARACTERÍSTICAS MATERNAS				CARACTERÍSTICAS REPRODUTIVAS			
iABCZ	DECA	(PN-EDg) - kg		(PD-EDg) - kg		(PS-EDg) - kg		(IPPg) - dias		(STAYg) - %		(PE-365g) - cm		(AOLg) - cm <sup>2</sup>		(ACABg) - mm	
		DEP	DECA	DEP	DECA	DEP	DECA	DEP	DECA	DEP	DECA	DEP	DECA	DEP	DECA	DEP	DECA
11,53	<b>2</b>	0,64	<b>10</b>	8,17	<b>1</b>	14,89	<b>1</b>	-7,08	<b>4</b>	32,91	<b>3</b>	1,186	<b>1</b>	2,007	<b>1</b>	1,563	<b>1</b>

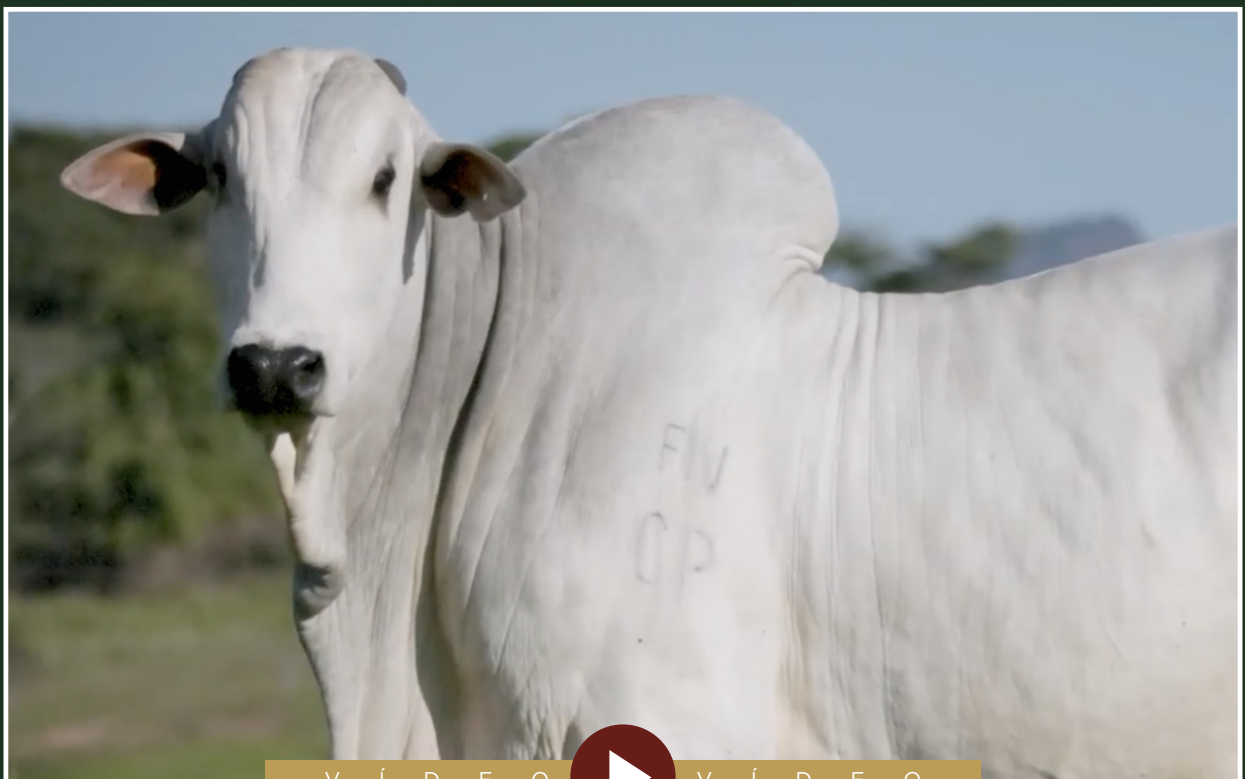

V Í D E O  V Í D E O



LOTE

42

INDIVIDUAL | ANIMAL

Edison Leite de Moraes

# TRIADOR DA GUARAPARA

RG: ELMF 4585 • Nasc.: 30/12/2021 • MACHO • 29 MESES

GABINETE IZ

BACKUP

AMAGDALA

ORMON DA EAO

1646 DA MN

1191 DA JAITA

ACONA JL

REM ARMADOR

REM DHEEF

REM ULÍCIA

RETÓRICA DA GUARAPARA

BIG DO BJ

1085 DA GUARAPARA

NEBLINA

Peso: 670 Kg • CE: 34 cm

P M G Z		CARACTERÍSTICAS DE CRESCIMENTO								CARACTERÍSTICAS MATERNAS				CARACTERÍSTICAS REPRODUTIVAS			
iABCZ	DECA	(PN-EDg) - kg		(PD-EDg) - kg		(PS-EDg) - kg		(IPPg) - dias		(STAYg) - %		(PE-365g) - cm		(AOLg) - cm <sup>2</sup>		(ACABg) - mm	
		DEP	DECA	DEP	DECA	DEP	DECA	DEP	DECA	DEP	DECA	DEP	DECA	DEP	DECA	DEP	DECA
15,27	1	0,64	10	9,01	1	20,4	1	-16,82	1	32,41	4	0,689	1	4,028	1	1,571	1

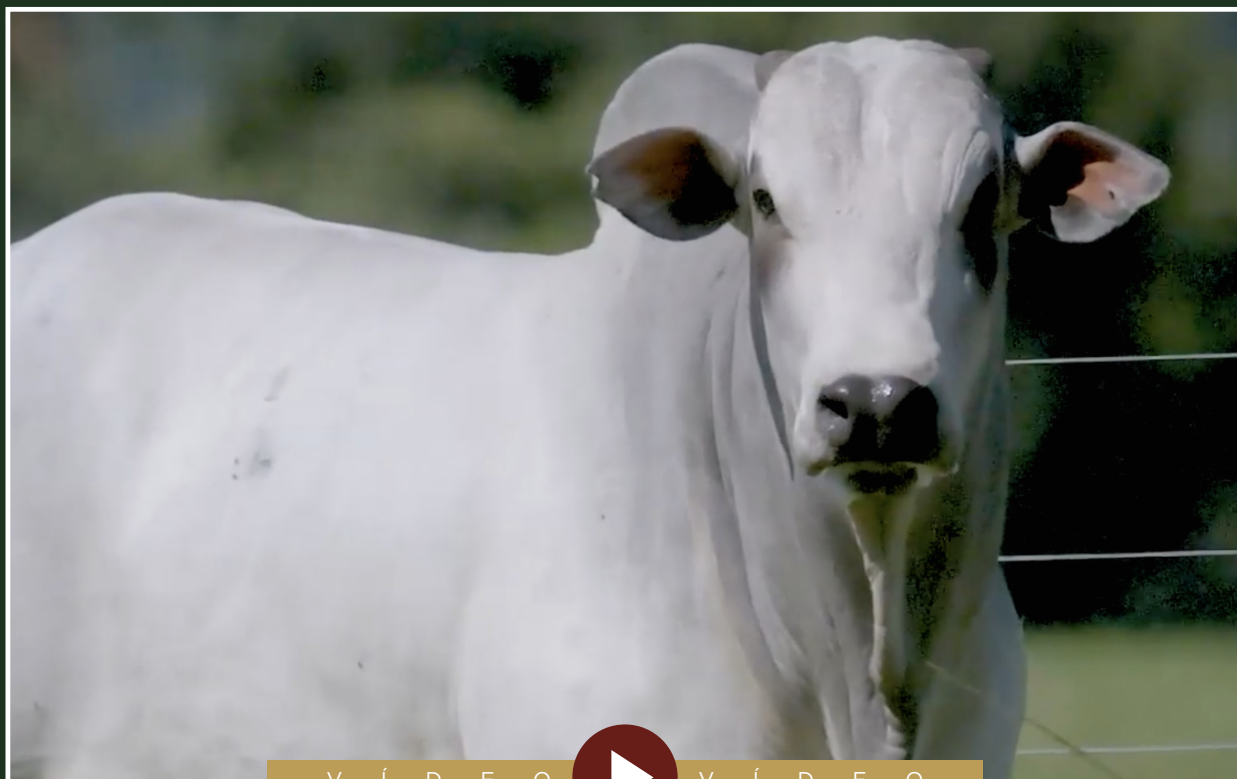

V Í D E O



V Í D E O



INDIVIDUAL | ANIMAL

Edison Leite de Moraes

# TRIVAGO DA GUARAPARA

RG: ELMF 4586 • Nasc.: 31/12/2021 • MACHO • 29 MESES

REM TORIXORÉU  
**REM ARMADOR**

JERU FIV DO BRUMADO  
**ODRE FIV DA 2L**

REM RONDA

CASCADEL DE JALLES

**REM DHEEF**

X

**RALINDA DA GUARAPARA**

QUARK COL.

1713 DA LAÇADA

**REM ULÍCIA**

**MELHORADA DA GUARAPARA**

REM OPPY TE

1713 DA LAÇADA

**Peso: 701 Kg • CE: 36 cm**

P M G Z		CARACTERÍSTICAS DE CRESCIMENTO								CARACTERÍSTICAS MATERNAS				CARACTERÍSTICAS REPRODUTIVAS			
iABCZ	DECA	(PN-EDg) - kg		(PD-EDg) - kg		(PS-EDg) - kg		(IPPg) - dias		(STAYg) - %		(PE-365g) - cm		(AOLg) - cm <sup>2</sup>		(ACABg) - mm	
		DEP	DECA	DEP	DECA	DEP	DECA	DEP	DECA	DEP	DECA	DEP	DECA	DEP	DECA	DEP	DECA
17,21	<b>1</b>	0,74	<b>10</b>	13,24	<b>1</b>	20,28	<b>1</b>	-17,03	<b>1</b>	37,39	<b>1</b>	0,694	<b>1</b>	3,308	<b>1</b>	0,811	<b>3</b>





INDIVIDUAL | ANIMAL

Marcio Borges de Araújo

# 1224 DA MARCOVEL

RG: MVEL 1224 • Nasc.: 15/07/2021 • MACHO • 34 MESES

REM TORIXORÉU

**REM ARMADOR**

REM RONDA

**ZAPP BEABISA**

REM USP

**RIENA DA BEABISA**

NOCAUTE DA BEABISA

PROVADOR IZ

**PLAYBOY MAT.**

HATIK DA MAT.

**FELIZ MARCOVEL**

JAMANTA DA MN

**FERVENTE**

CAPIRA DA V.SERRA

**Peso: 730 Kg • CE: 38 cm**

P M G Z		CARACTERÍSTICAS DE CRESCIMENTO								CARACTERÍSTICAS MATERNAS				CARACTERÍSTICAS REPRODUTIVAS			
iABCZ	DECA	(PN-EDg) - kg		(PD-EDg) - kg		(PS-EDg) - kg		(IPPg) - dias		(STAYg) - %		(PE-365g) - cm		(AOLg) - cm <sup>2</sup>		(ACABg) - mm	
		DEP	DECA	DEP	DECA	DEP	DECA	DEP	DECA	DEP	DECA	DEP	DECA	DEP	DECA	DEP	DECA
19,31	<b>1</b>	-0,06	<b>3</b>	8,4	<b>1</b>	18,78	<b>1</b>	-13,24	<b>2</b>	37,91	<b>1</b>	0,856	<b>1</b>	2,719	<b>1</b>	2,618	<b>1</b>

A N C P		MP120		MP210		DP450		DPE365		DAOL		DACAB		DSTAY		D3P	
MGTe	TOP%	DEP	TOP%	DEP	TOP%	DEP	TOP%	DEP	TOP%	DEP	TOP%	DEP	TOP%	DEP	TOP%	DEP	TOP%
22,33	<b>6</b>	3,62	<b>4</b>	4,82	<b>5</b>	17,08	<b>13</b>	1,16	<b>6</b>	2,68	<b>9</b>	0,57	<b>4</b>	81,55	<b>10</b>	88,75	<b>2</b>



V Í D E O  V Í D E O



INDIVIDUAL | ANIMAL

Marcio Borges de Araújo

# 1239 DA MARCOVEL

RG: MVEL 1239 • Nasc.: 20/07/2021 • MACHO • 34 MESES

REM TORIXORÉU

**REM ARMADOR**

REM RONDA

**GUERREIRO DA HORA**

TRUCK DA ALO BRASIL

**2128 TE DA HORA**

2174 DA JHR

JABRIEL FIV DE NAVIRAÍ

**50 4C FIV DE NAVIRAÍ**

1583 DE NAVIRAÍ

**FLYNA DA MARCOVEL**

REM ARMADOR

**ADRY**

LARIDA

**Peso: 730 Kg • CE: 38 cm**

P M G Z		CARACTERÍSTICAS DE CRESCIMENTO								CARACTERÍSTICAS MATERNAS				CARACTERÍSTICAS REPRODUTIVAS			
iABCZ	DECA	(PN-EDg) - kg		(PD-EDg) - kg		(PS-EDg) - kg		(IPPg) - dias		(STAYg) - %		(PE-365g) - cm		(AOLg) - cm <sup>2</sup>		(ACABg) - mm	
		DEP	DECA	DEP	DECA	DEP	DECA	DEP	DECA	DEP	DECA	DEP	DECA	DEP	DECA	DEP	DECA
18,95	<b>1</b>	0,14	<b>6</b>	6,55	<b>1</b>	15,65	<b>1</b>	-19,54	<b>1</b>	40,93	<b>1</b>	0,725	<b>1</b>	3,053	<b>1</b>	0,638	<b>3</b>

A N C P		MP120		MP210		DP450		DPE365		DAOL		DACAB		DSTAY		D3P	
MGTe	TOP%	DEP	TOP%	DEP	TOP%	DEP	TOP%	DEP	TOP%	DEP	TOP%	DEP	TOP%	DEP	TOP%	DEP	TOP%
21,32	<b>8</b>	2,49	<b>13</b>	3,68	<b>10</b>	15,99	<b>15</b>	1,01	<b>8</b>	2,96	<b>7</b>	0,04	<b>36</b>	90,3	<b>1</b>	83,08	<b>12</b>

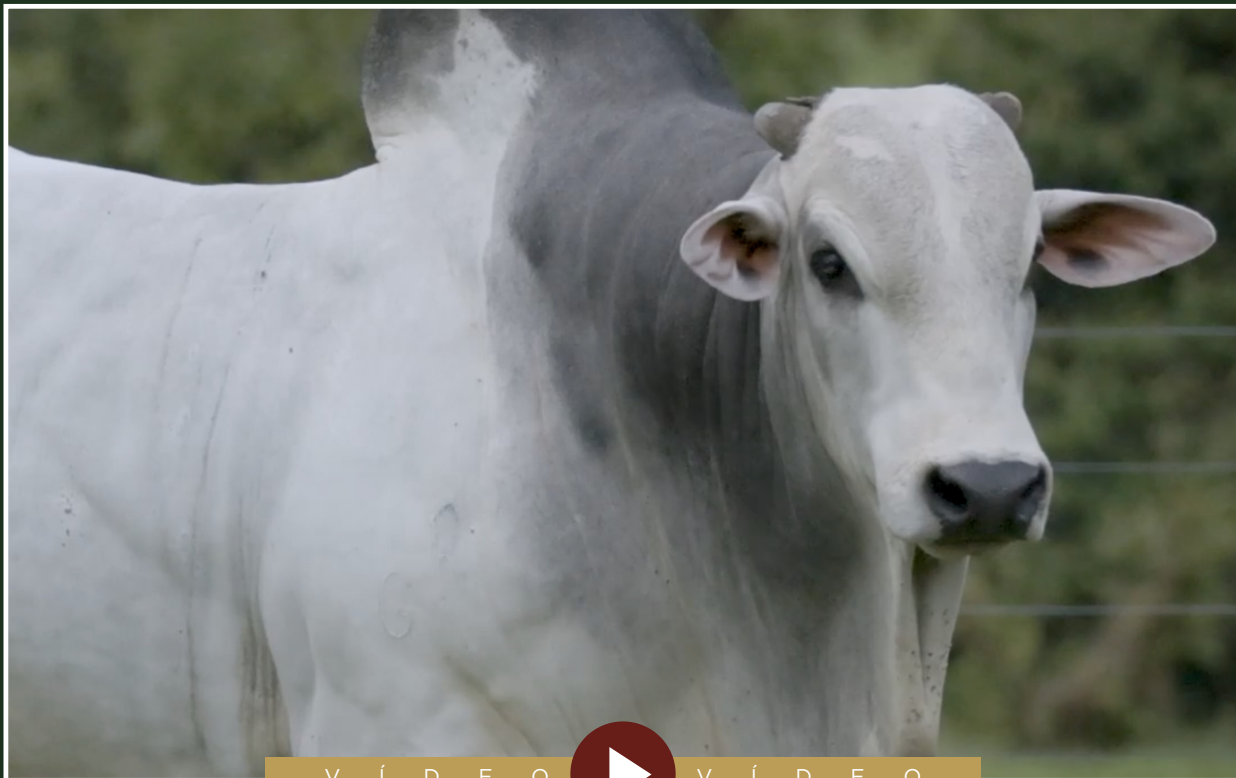



LOTE

46

INDIVIDUAL | ANIMAL

Marcio Borges de Araújo

# 1240 DA MARCOVEL

RG: MVEL 1240 • Nasc.: 24/07/2021 • MACHO • 34 MESES

REM TORIXORÉU

**REM ARMADOR**

REM RONDA

**ZAPP BEABISA**

REM USP

**RIENA DA BEABISA**

NOCAUTE DA BEABISA

GUINCHO TE DE NAVIRAÍ

**HARESH FIV DA REC.**

DANÇA TE DE NAVIRAÍ

**FANIBA DA MARCOVEL**

CAMPEÃO DA MN

**AMARA**

FIONA

X

**Peso: 765 Kg • CE: 36 cm**

P M G Z		CARACTERÍSTICAS DE CRESCIMENTO								CARACTERÍSTICAS MATERNAS				CARACTERÍSTICAS REPRODUTIVAS			
iABCZ	DECA	(PN-EDg) - kg		(PD-EDg) - kg		(PS-EDg) - kg		(IPPg) - dias		(STAYg) - %		(PE-365g) - cm		(AOLg) - cm <sup>2</sup>		(ACABg) - mm	
		DEP	DECA	DEP	DECA	DEP	DECA	DEP	DECA	DEP	DECA	DEP	DECA	DEP	DECA	DEP	DECA
10,56	<b>2</b>	0,23	<b>7</b>	4,97	<b>2</b>	12,77	<b>1</b>	-7,22	<b>4</b>	31,97	<b>4</b>	0,414	<b>3</b>	1,497	<b>2</b>	1,443	<b>1</b>

A N C P		MP120		MP210		DP450		DPE365		DAOL		DACAB		DSTAY		D3P	
MGTe	TOP%	DEP	TOP%	DEP	TOP%	DEP	TOP%	DEP	TOP%	DEP	TOP%	DEP	TOP%	DEP	TOP%	DEP	TOP%
16,17	<b>19</b>	3,29	<b>6</b>	4,13	<b>8</b>	15,09	<b>17</b>	0,89	<b>11</b>	2,28	<b>12</b>	0,52	<b>5</b>	70,68	<b>30</b>	69	<b>66</b>

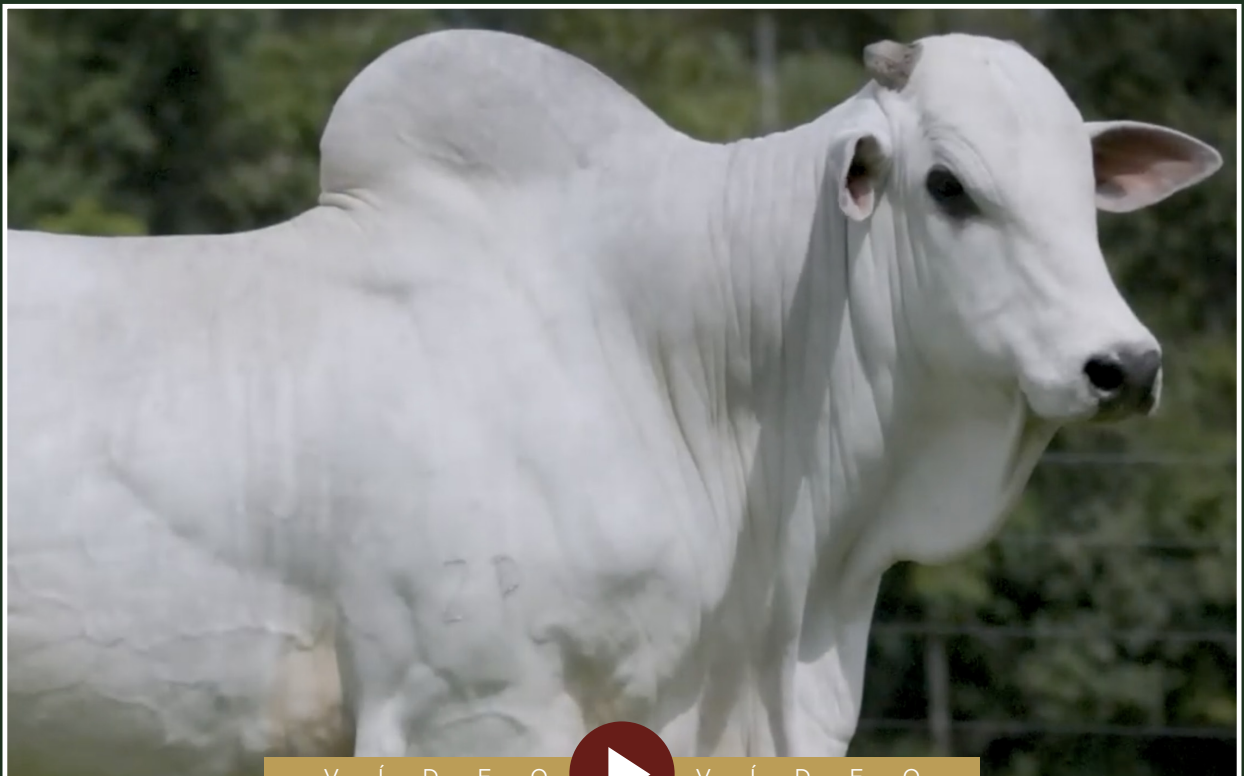

V Í D E O



V Í D E O





LOTE

47

INDIVIDUAL | ANIMAL

Marcio Borges de Araújo

# 1245 DA MARCOVEL

RG: MVEL 1245 • Nasc.: 27/07/2021 • MACHO • 34 MESES

REM TORIXORÉU

**REM ARMADOR**

REM RONDA

**GUERREIRO DA HORA**

TRUCK DA ALO BRASIL

**2128 TE DA HORA**

2174 DA JHR

HASIK DA ESL

**MONTE CLARO**

GENGIBRE

**CACÁ**

HASSAM DA ESL

**GRÉCIA DO PONTAL**

KARA DO PONTAL

x

**Peso: 760 Kg • CE: 36 cm**

P M G Z		CARACTERÍSTICAS DE CRESCIMENTO								CARACTERÍSTICAS MATERNAS				CARACTERÍSTICAS REPRODUTIVAS			
iABCZ	DECA	(PN-EDg) - kg		(PD-EDg) - kg		(PS-EDg) - kg		(IPPg) - dias		(STAYg) - %		(PE-365g) - cm		(AOLg) - cm <sup>2</sup>		(ACABg) - mm	
		DEP	DECA	DEP	DECA	DEP	DECA	DEP	DECA	DEP	DECA	DEP	DECA	DEP	DECA	DEP	DECA
13,36	<b>1</b>	-0,04	<b>4</b>	6,19	<b>2</b>	9,45	<b>2</b>	-16,29	<b>1</b>	35,34	<b>2</b>	0,948	<b>1</b>	2,54	<b>1</b>	0,671	<b>3</b>

A N C P		MP120		MP210		DP450		DPE365		DAOL		DACAB		DSTAY		D3P	
MGTe	TOP%	DEP	TOP%	DEP	TOP%	DEP	TOP%	DEP	TOP%	DEP	TOP%	DEP	TOP%	DEP	TOP%	DEP	TOP%
19,05	<b>12</b>	2,62	<b>11</b>	3,86	<b>9</b>	14,88	<b>17</b>	0,96	<b>9</b>	2,72	<b>9</b>	0,11	<b>25</b>	83,17	<b>8</b>	83,66	<b>10</b>



V Í D E O



V Í D E O



INDIVIDUAL | ANIMAL

Marcio Borges de Araújo

# 1248 DA MARCOVEL

RG: MVEL 1248 • Nasc.: 27/07/2021 • MACHO • 34 MESES

REM TORIXORÉU

**REM ARMADOR**

REM RONDA

**ZAPP BEABISA**

REM USP

**RIENA DA BEABISA**

NOCAUTE DA BEABISA

SOBRADO DO IZ

**DESTAK DA SLN**

AMADA DA SLN

**BENTINA MARCOVEL**

FALDAN JA DA FI

**BELINHA**

JAÚNA DO PONTAL

**Peso: 765 Kg • CE: 38 cm**

P M G Z		CARACTERÍSTICAS DE CRESCIMENTO								CARACTERÍSTICAS MATERNAS				CARACTERÍSTICAS REPRODUTIVAS			
iABCZ	DECA	(PN-EDg) - kg		(PD-EDg) - kg		(PS-EDg) - kg		(IPPg) - dias		(STAYg) - %		(PE-365g) - cm		(AOLg) - cm <sup>2</sup>		(ACABg) - mm	
		DEP	DECA	DEP	DECA	DEP	DECA	DEP	DECA	DEP	DECA	DEP	DECA	DEP	DECA	DEP	DECA
11,84	<b>2</b>	-0,13	<b>3</b>	3,85	<b>3</b>	11,18	<b>2</b>	-15,27	<b>2</b>	33,63	<b>3</b>	0,796	<b>1</b>	1,522	<b>2</b>	0,965	<b>2</b>

A N C P		MP120		MP210		DP450		DPE365		DAOL		DACAB		DSTAY		D3P	
MGTe	TOP%	DEP	TOP%	DEP	TOP%	DEP	TOP%	DEP	TOP%	DEP	TOP%	DEP	TOP%	DEP	TOP%	DEP	TOP%
15,49	<b>21</b>	2,6	<b>11</b>	3,69	<b>10</b>	11,87	<b>25</b>	0,89	<b>11</b>	1,32	<b>24</b>	0,61	<b>3</b>	74,98	<b>21</b>	78,85	<b>27</b>





INDIVIDUAL | ANIMAL



Marcio Borges de Araújo

# 1250 DA MARCOVEL

RG: MVEL 1250 • Nasc.: 27/07/2021 • MACHO • 34 MESES

REM TORIXORÉU

**REM ARMADOR**

REM RONDA

**ZAPP BEABISA**

REM USP

**RIENA DA BEABISA**

NOCAUTE DA BEABISA

QUARK COL.

**7308/04 PO PERDIZES**

CORALI II PO DA NI

**GEQUINHA**

BIG BEN DA S.NICE

**AFRICANA SM DA VS**

CAIPORA

X

**Peso: 628 Kg • CE: 37 cm**

P M G Z		CARACTERÍSTICAS DE CRESCIMENTO								CARACTERÍSTICAS MATERNAS				CARACTERÍSTICAS REPRODUTIVAS			
iABCZ	DECA	(PN-EDg) - kg		(PD-EDg) - kg		(PS-EDg) - kg		(IPPg) - dias		(STAYg) - %		(PE-365g) - cm		(AOLg) - cm <sup>2</sup>		(ACABg) - mm	
		DEP	DECA	DEP	DECA	DEP	DECA	DEP	DECA	DEP	DECA	DEP	DECA	DEP	DECA	DEP	DECA
16,77	<b>1</b>	0,35	<b>8</b>	7,76	<b>1</b>	17,31	<b>1</b>	-11,38	<b>2</b>	34,19	<b>2</b>	0,821	<b>1</b>	2,667	<b>1</b>	1,447	<b>1</b>

A N C P		MP120		MP210		DP450		DPE365		DAOL		DACAB		DSTAY		D3P	
MGTe	TOP%	DEP	TOP%	DEP	TOP%	DEP	TOP%	DEP	TOP%	DEP	TOP%	DEP	TOP%	DEP	TOP%	DEP	TOP%
23,04	<b>5</b>	4,22	<b>3</b>	5,59	<b>3</b>	21,43	<b>7</b>	1,05	<b>8</b>	2,72	<b>9</b>	1,02	<b>0,5</b>	83,58	<b>7</b>	81,84	<b>16</b>

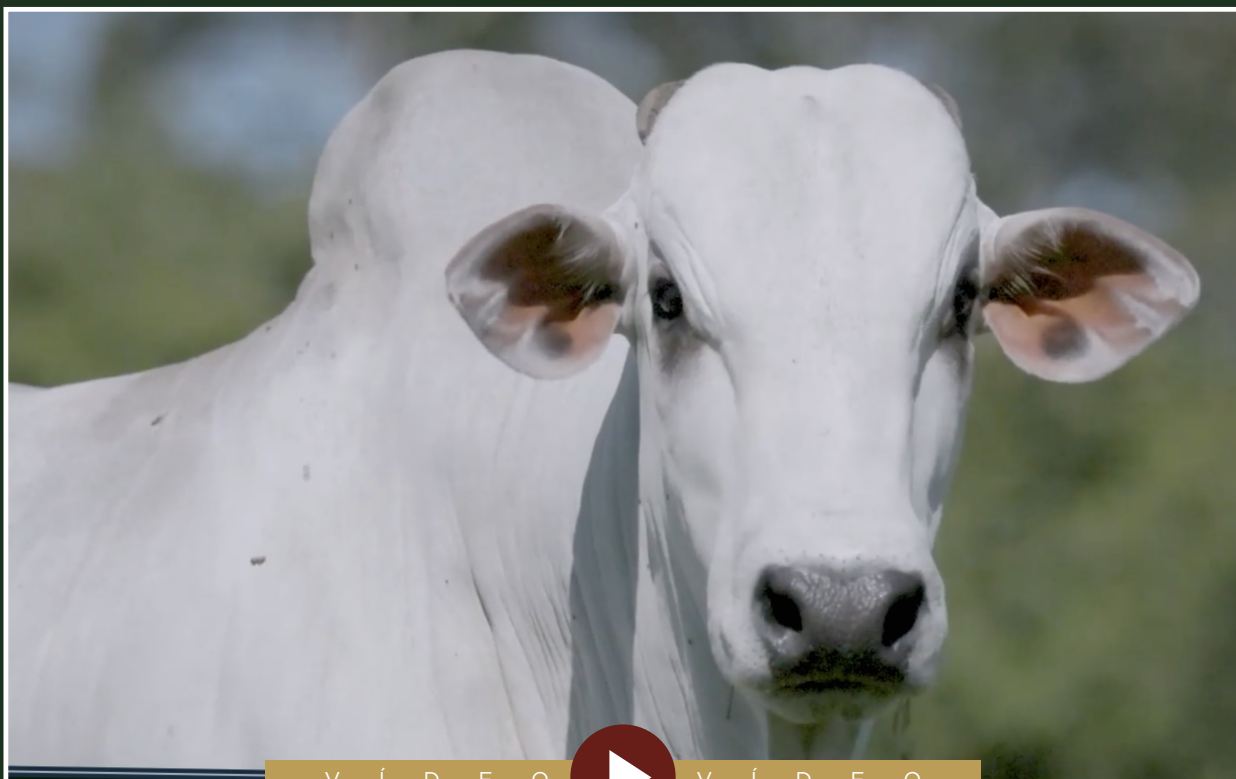



LOTE

50

INDIVIDUAL | ANIMAL

Marcio Borges de Araújo

# 1258 DA MARCOVEL

RG: MVEL 1258 • Nasc.: 06/08/2021 • MACHO • 34 MESES

7308/04 PO PERDIZES

**TRUCK DA ALO BRASIL**

2014 DA ALO BRASIL

**TNT**

X

**MELINDA**

KONAN DA MN

**BACANA DA MN**

C3685 DA MN

REM USP

**GOROTÉIA**

LILICA

TECELÃO DA SM

**CARLINDA**

BABI SM DA VS

**Peso: 786 Kg • CE: 39 cm**

P M G Z		CARACTERÍSTICAS DE CRESCIMENTO								CARACTERÍSTICAS MATERNAS				CARACTERÍSTICAS REPRODUTIVAS			
iABCZ	DECA	(PN-EDg) - kg		(PD-EDg) - kg		(PS-EDg) - kg		(IPPg) - dias		(STAYg) - %		(PE-365g) - cm		(AOLg) - cm <sup>2</sup>		(ACABg) - mm	
		DEP	DECA	DEP	DECA	DEP	DECA	DEP	DECA	DEP	DECA	DEP	DECA	DEP	DECA	DEP	DECA
14,93	<b>1</b>	0,03	<b>4</b>	7,18	<b>1</b>	14,55	<b>1</b>	-16,83	<b>1</b>	35,86	<b>1</b>	0,861	<b>1</b>	0,704	<b>4</b>	2,385	<b>1</b>

A N C P		MP120		MP210		DP450		DPE365		DAOL		DACAB		DSTAY		D3P	
MGTe	TOP%	DEP	TOP%	DEP	TOP%	DEP	TOP%	DEP	TOP%	DEP	TOP%	DEP	TOP%	DEP	TOP%	DEP	TOP%
21,33	<b>8</b>	0,42	<b>58</b>	0,44	<b>64</b>	19,88	<b>8</b>	0,94	<b>10</b>	1,13	<b>27</b>	0,19	<b>16</b>	87,38	<b>3</b>	87,65	<b>3</b>

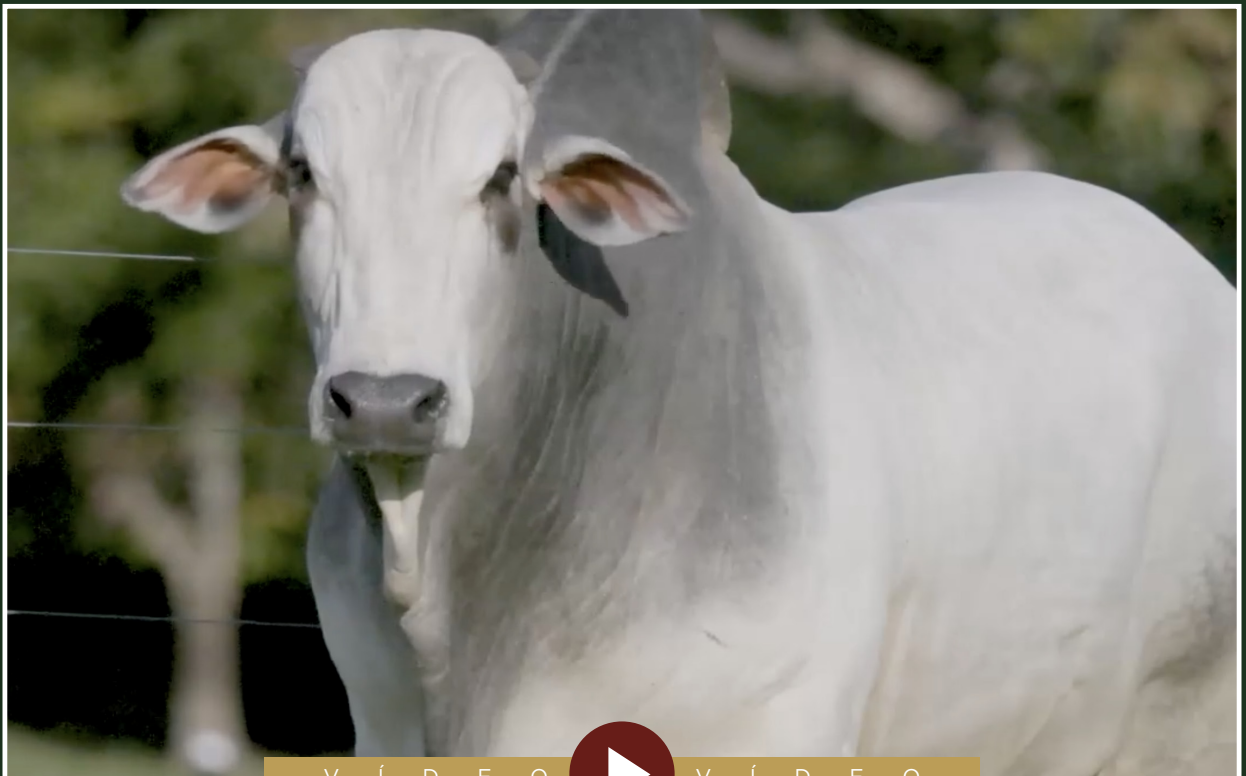

V Í D E O



V Í D E O



INDIVIDUAL | ANIMAL

Marcio Borges de Araújo

# 1259 DA MARCOVEL

RG: MVEL 1259 • Nasc.: 06/08/2021 • MACHO • 34 MESES

REM TORIXORÉU

**REM ARMADOR**

REM RONDA

**GUERREIRO DA HORA**

TRUCK DA ALO BRASIL

**2128 TE DA HORA**

2174 DA JHR

QUARK COL.

**7308/04 PO PERDIZES**

CORALI II PO DA NI

**ALLA DA MARCOVEL**

REM QUILANO

**FINALISTA**

AMIRTIS SM DA VS

**Peso: 864 Kg • CE: 36 cm**

P M G Z		CARACTERÍSTICAS DE CRESCIMENTO								CARACTERÍSTICAS MATERNAS				CARACTERÍSTICAS REPRODUTIVAS			
iABCZ	DECA	(PN-EDg) - kg		(PD-EDg) - kg		(PS-EDg) - kg		(IPPg) - dias		(STAYg) - %		(PE-365g) - cm		(AOLg) - cm <sup>2</sup>		(ACABg) - mm	
		DEP	DECA	DEP	DECA	DEP	DECA	DEP	DECA	DEP	DECA	DEP	DECA	DEP	DECA	DEP	DECA
21,77	<b>1</b>	0,26	<b>7</b>	9,72	<b>1</b>	23,11	<b>1</b>	-15,76	<b>1</b>	38,07	<b>1</b>	1,478	<b>1</b>	5,243	<b>1</b>	2,859	<b>1</b>

A N C P		MP120		MP210		DP450		DPE365		DAOL		DACAB		DSTAY		D3P	
MGTe	TOP%	DEP	TOP%	DEP	TOP%	DEP	TOP%	DEP	TOP%	DEP	TOP%	DEP	TOP%	DEP	TOP%	DEP	TOP%
23,43	<b>5</b>	2,17	<b>17</b>	3,13	<b>15</b>	21,06	<b>7</b>	1,3	<b>4</b>	4,85	<b>1</b>	0,07	<b>31</b>	85,05	<b>5</b>	82,09	<b>15</b>

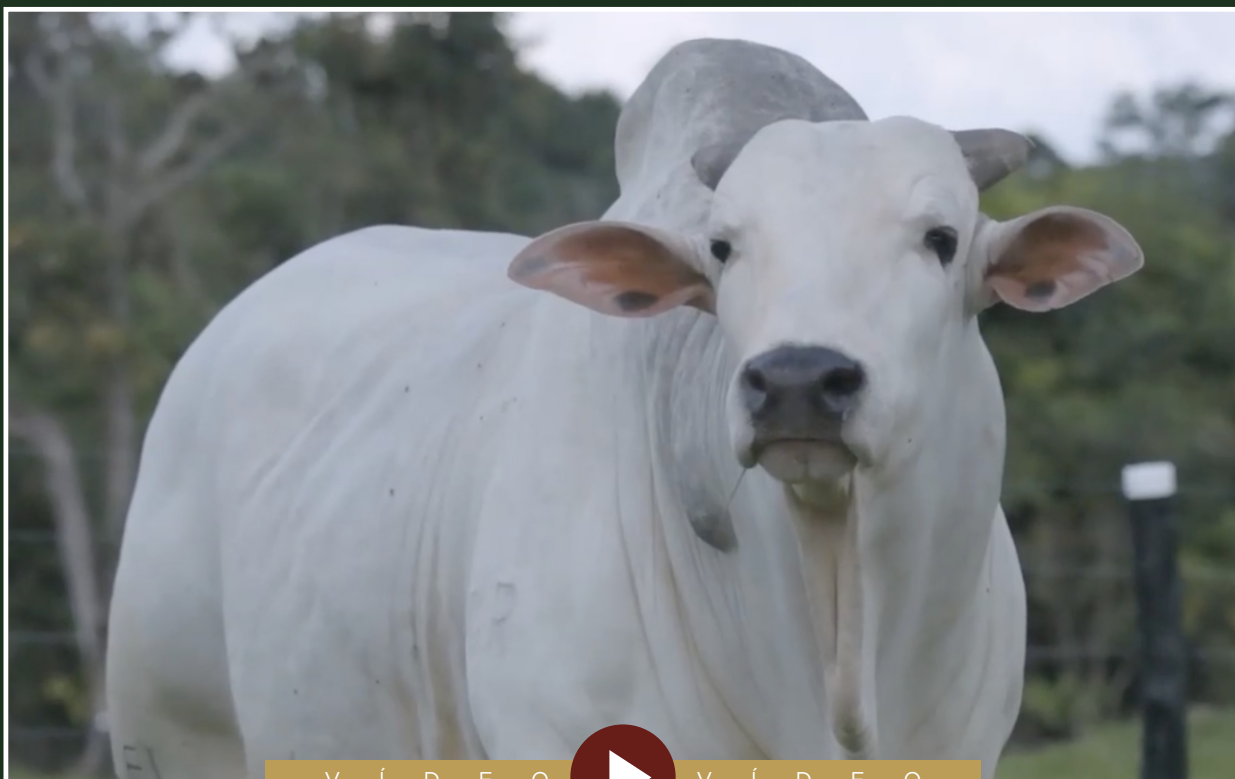

V Í D E O  V Í D E O



LOTE

52

INDIVIDUAL | ANIMAL

Marcio Borges de Araújo

# 1261 DA MARCOVEL

RG: MVEL 1261 • Nasc.: 06/08/2021 • MACHO • 34 MESES

REM TORIXORÉU

REM ARMADOR

REM RONDA

**GUERREIRO DA HORA**

TRUCK DA ALO BRASIL

2128 TE DA HORA

2174 DA JHR

BITELO DA SS

VERMUT DA FORT.VR

ORQUÍDIA IPÊ OURO

**BRINK**

REGENTE DA E.PRETO

BABI SM DA VS

GALÁXIA DA S.MARIA

X

**Peso: 706 Kg • CE: 37 cm**

P M G Z		CARACTERÍSTICAS DE CRESCIMENTO								CARACTERÍSTICAS MATERNAS				CARACTERÍSTICAS REPRODUTIVAS			
iABCZ	DECA	(PN-EDg) - kg		(PD-EDg) - kg		(PS-EDg) - kg		(IPPg) - dias		(STAYg) - %		(PE-365g) - cm		(AOLg) - cm <sup>2</sup>		(ACABg) - mm	
		DEP	DECA	DEP	DECA	DEP	DECA	DEP	DECA	DEP	DECA	DEP	DECA	DEP	DECA	DEP	DECA
13,55	<b>1</b>	-0,05	<b>4</b>	5,81	<b>2</b>	9,33	<b>2</b>	-14,71	<b>2</b>	35,64	<b>2</b>	0,926	<b>1</b>	1,719	<b>2</b>	0,901	<b>2</b>

A N C P		MP120		MP210		DP450		DPE365		DAOL		DACAB		DSTAY		D3P	
MGTe	TOP%	DEP	TOP%	DEP	TOP%	DEP	TOP%	DEP	TOP%	DEP	TOP%	DEP	TOP%	DEP	TOP%	DEP	TOP%
16,78	<b>18</b>	2,09	<b>18</b>	3,34	<b>13</b>	14,75	<b>18</b>	0,82	<b>13</b>	1,69	<b>18</b>	0,2	<b>16</b>	81,64	<b>10</b>	76,05	<b>38</b>



V Í D E O



V Í D E O



LOTE

53

INDIVIDUAL | ANIMAL

Marcio Borges de Araújo

# 1265 DA MARCOVEL

RG: MVEL 1265 • Nasc.: 08/08/2021 • MACHO • 33 MESES

MANDARIN MAT.

VELERO MAT.

RUANDA MAT.

**CORUMBÁ MAT.**

SAIGON MAT.

**AKODRA MAT.**

SAGARANA MAT.

7308/04 PO PERDIZES

**TRUCK DA ALO BRASIL**

2014 DA ALO BRASIL

**NORMA**

JAHAN DA MAT.

**DALISCA**

ANANÁS SM DA VS

x

**Peso: 752 Kg • CE: 40 cm**

P M G Z		CARACTERÍSTICAS DE CRESCIMENTO								CARACTERÍSTICAS MATERNAS				CARACTERÍSTICAS REPRODUTIVAS			
iABCZ	DECA	(PN-EDg) - kg		(PD-EDg) - kg		(PS-EDg) - kg		(IPPg) - dias		(STAYg) - %		(PE-365g) - cm		(AOLg) - cm <sup>2</sup>		(ACABg) - mm	
		DEP	DECA	DEP	DECA	DEP	DECA	DEP	DECA	DEP	DECA	DEP	DECA	DEP	DECA	DEP	DECA
13,29	<b>1</b>	0,07	<b>5</b>	7,17	<b>1</b>	10,28	<b>2</b>	-20,99	<b>1</b>	30,19	<b>6</b>	1,096	<b>1</b>	2,136	<b>1</b>	1,008	<b>2</b>

A N C P		MP120		MP210		DP450		DPE365		DAOL		DACAB		DSTAY		D3P	
MGTe	TOP%	DEP	TOP%	DEP	TOP%	DEP	TOP%	DEP	TOP%	DEP	TOP%	DEP	TOP%	DEP	TOP%	DEP	TOP%
21,58	<b>7</b>	3,51	<b>5</b>	4,33	<b>7</b>	15,89	<b>15</b>	1,05	<b>8</b>	3,51	<b>4</b>	0,35	<b>9</b>	85,27	<b>5</b>	84,38	<b>9</b>



V Í D E O



V Í D E O



LOTE

54

INDIVIDUAL | ANIMAL

Marcio Borges de Araújo

# 1303 DA MARCOVEL

RG: MVEL 1303 • Nasc.: 08/09/2021 • MACHO • 32 MESES

REM TORIXORÉU

**REM ARMADOR**

REM RONDA

**GUERREIRO DA HORA**

TRUCK DA ALO BRASIL

**2128 TE DA HORA**

2174 DA JHR

JAYAMU DA MAT.

**MÉXICO FIV MAT.**

FHALA DA MAT.

**LAIZA**

BIG BEN DA S.NICE

**DANIELE TE SM DA VS**

PROVÍNCIA JR DA RS

**Peso: 760 Kg • CE: 41 cm**

P M G Z		CARACTERÍSTICAS DE CRESCIMENTO								CARACTERÍSTICAS MATERNAS				CARACTERÍSTICAS REPRODUTIVAS			
iABCZ	DECA	(PN-EDg) - kg		(PD-EDg) - kg		(PS-EDg) - kg		(IPPg) - dias		(STAYg) - %		(PE-365g) - cm		(AOLg) - cm <sup>2</sup>		(ACABg) - mm	
		DEP	DECA	DEP	DECA	DEP	DECA	DEP	DECA	DEP	DECA	DEP	DECA	DEP	DECA	DEP	DECA
11,1	2	-0,12	3	3,95	3	11,07	2	-16,59	1	34,75	2	0,522	2	2,859	1	0,298	4

A N C P		MP120		MP210		DP450		DPE365		DAOL		DACAB		DSTAY		D3P	
MGTe	TOP%	DEP	TOP%	DEP	TOP%	DEP	TOP%	DEP	TOP%	DEP	TOP%	DEP	TOP%	DEP	TOP%	DEP	TOP%
18,38	14	1,36	32	2,05	30	12,49	24	0,69	16	4,77	1	0,14	21	78,15	16	85,78	6

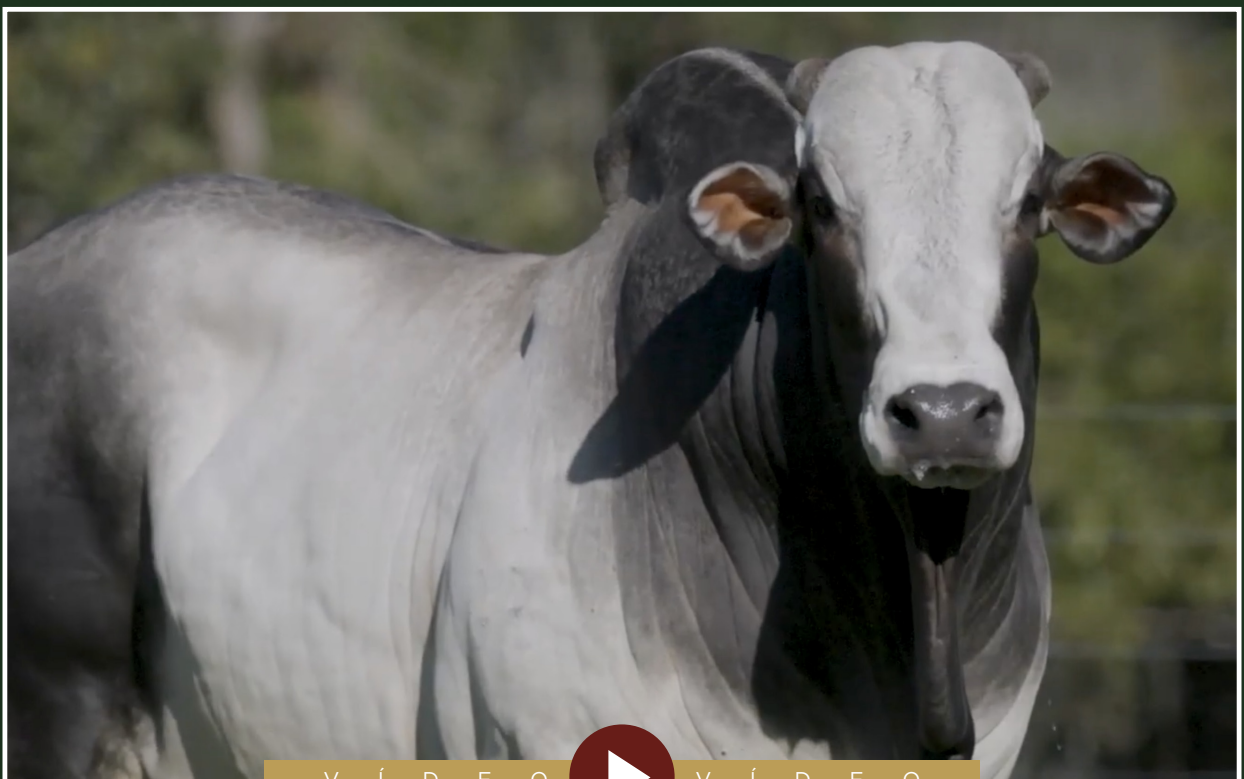

V Í D E O



V Í D E O





LOTE

55

INDIVIDUAL | ANIMAL



Marcio Borges de Araújo

# 1306 DA MARCOVEL

RG: MVEL 1306 • Nasc.: 13/09/2021 • MACHO • 32 MESES

REM RICKET

REM VOKOLO

REM TAKAKA

**QUARUP  
BONSUCESSO**

GANGES COL.

MAYA BONSUCESSO

HARMONIA BONSUCESSO

REM TORIXORÉU

REM ARMADOR

REM RONDA

**ADRY**

BACANA DA MN

LARIDA

ALVORADA

X

**Peso: 750 Kg • CE: 38 cm**

P M G Z		CARACTERÍSTICAS DE CRESCIMENTO								CARACTERÍSTICAS MATERNAS				CARACTERÍSTICAS REPRODUTIVAS			
iABCZ	DECA	(PN-EDg) - kg		(PD-EDg) - kg		(PS-EDg) - kg		(IPPg) - dias		(STAYg) - %		(PE-365g) - cm		(AOLg) - cm <sup>2</sup>		(ACABg) - mm	
		DEP	DECA	DEP	DECA	DEP	DECA	DEP	DECA	DEP	DECA	DEP	DECA	DEP	DECA	DEP	DECA
24,53	1	-0,5	1	10,1	1	13,88	1	-20,61	1	43,99	1	1,47	1	3,191	1	0,989	2

A N C P		MP120		MP210		DP450		DPE365		DAOL		DACAB		DSTAY		D3P	
MGTe	TOP%	DEP	TOP%	DEP	TOP%	DEP	TOP%	DEP	TOP%	DEP	TOP%	DEP	TOP%	DEP	TOP%	DEP	TOP%
20,41	9	2,17	17	2,8	19	14,15	19	1,49	3	3,49	5	0,15	20	87,56	3	76,59	36



V Í D E O



V Í D E O



LOTE

56

INDIVIDUAL | ANIMAL

Marcio Borges de Araújo

# 1326 DA MARCOVEL

RG: MVEL 1326 • Nasc.: 07/10/2021 • MACHO • 31 MESES

REM TORIXORÉU

**REM ARMADOR**

REM RONDA

**GUERREIRO DA HORA**

TRUCK DA ALO BRASIL

**2128 TE DA HORA**

2174 DA JHR

HUNO DA MN

**CAMPEÃO DA MN**

D1342 DA MN

**ANDARILHA**

TECELÃO DA SM

**CACILDA**

ADITYA SM DA VS

X

**Peso: 750 Kg • CE: 38 cm**

P M G Z		CARACTERÍSTICAS DE CRESCIMENTO								CARACTERÍSTICAS MATERNAS				CARACTERÍSTICAS REPRODUTIVAS			
iABCZ	DECA	(PN-EDg) - kg		(PD-EDg) - kg		(PS-EDg) - kg		(IPPg) - dias		(STAYg) - %		(PE-365g) - cm		(AOLg) - cm <sup>2</sup>		(ACABg) - mm	
		DEP	DECA	DEP	DECA	DEP	DECA	DEP	DECA	DEP	DECA	DEP	DECA	DEP	DECA	DEP	DECA
16,13	<b>1</b>	0,3	<b>8</b>	4,71	<b>3</b>	7,94	<b>3</b>	-23,93	<b>1</b>	38,82	<b>1</b>	0,842	<b>1</b>	3,357	<b>1</b>	2,7	<b>1</b>

A N C P		MP120		MP210		DP450		DPE365		DAOL		DACAB		DSTAY		D3P	
MGTe	TOP%	DEP	TOP%	DEP	TOP%	DEP	TOP%	DEP	TOP%	DEP	TOP%	DEP	TOP%	DEP	TOP%	DEP	TOP%
19,18	<b>12</b>	3,4	<b>5</b>	4,82	<b>5</b>	8,82	<b>36</b>	1,1	<b>7</b>	3,52	<b>4</b>	0,27	<b>12</b>	85,54	<b>5</b>	80,03	<b>22</b>

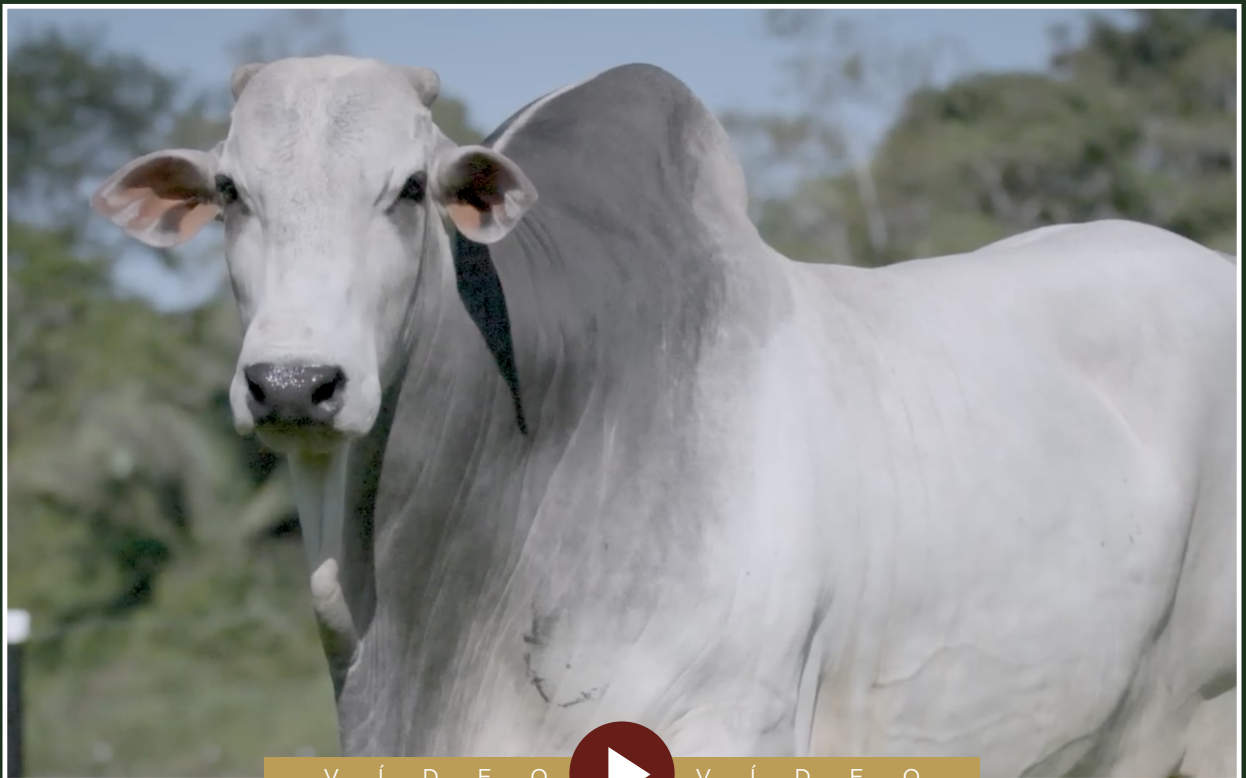

V Í D E O



V Í D E O



LOTE

57

INDIVIDUAL | ANIMAL

Marcio Borges de Araújo

# 1363 DA MARCOVEL

RG: MVEL 1363 • Nasc.: 07/11/2021 • MACHO • 30 MESES

7308/04 PO PERDIZES

**TRUCK DA ALO BRASIL**

2014 DA ALO BRASIL

**TNT**

X

**ALIKA**

REM TORIXORÉU

**REM ARMADOR**

RIYAZA VII TE 7ESTRELAS

REM USP

**GOROTÉIA**

LILICA

BAÚ DS

**LAILA**

BARBARA SM DA VS

**Peso: 770 Kg • CE: 37 cm**

P M G Z		CARACTERÍSTICAS DE CRESCIMENTO								CARACTERÍSTICAS MATERNAS				CARACTERÍSTICAS REPRODUTIVAS			
iABCZ	DECA	(PN-EDg) - kg		(PD-EDg) - kg		(PS-EDg) - kg		(IPPg) - dias		(STAYg) - %		(PE-365g) - cm		(AOLg) - cm <sup>2</sup>		(ACABg) - mm	
		DEP	DECA	DEP	DECA	DEP	DECA	DEP	DECA	DEP	DECA	DEP	DECA	DEP	DECA	DEP	DECA
17,96	<b>1</b>	0,5	<b>9</b>	12,58	<b>1</b>	24,99	<b>1</b>	-11,74	<b>2</b>	33,62	<b>3</b>	1,013	<b>1</b>	3,55	<b>1</b>	1,295	<b>2</b>

A N C P		MP120		MP210		DP450		DPE365		DAOL		DACAB		DSTAY		D3P	
MGTe	TOP%	DEP	TOP%	DEP	TOP%	DEP	TOP%	DEP	TOP%	DEP	TOP%	DEP	TOP%	DEP	TOP%	DEP	TOP%
22,73	<b>6</b>	0,5	<b>56</b>	0,56	<b>61</b>	25,39	<b>3</b>	1,38	<b>3</b>	2,61	<b>9</b>	0,25	<b>13</b>	85,76	<b>5</b>	81,19	<b>18</b>



V Í D E O



V Í D E O



LOTE

58

INDIVIDUAL | ANIMAL

Marcio Borges de Araújo

# 1374 DA MARCOVEL

RG: MVEL 1374 • Nasc.: 13/11/2021 • MACHO • 30 MESES

REM TORIXORÉU

**REM ARMADOR**

REM RONDA

**ZAPP BEABISA**

REM USP

**RIENA DA BEABISA**

NOCAUTE DA BEABISA

LUDY DE GARÇA

**IMPÉRIO WA**

ORIZA FA

**EDINADY MARCOVEL**

REM QUILANO

**IMPERFIA**

CARECA

x

**Peso: 760 Kg • CE: 34 cm**

P M G Z		CARACTERÍSTICAS DE CRESCIMENTO								CARACTERÍSTICAS MATERNAS				CARACTERÍSTICAS REPRODUTIVAS			
iABCZ	DECA	(PN-EDg) - kg		(PD-EDg) - kg		(PS-EDg) - kg		(IPPg) - dias		(STAYg) - %		(PE-365g) - cm		(AOLg) - cm <sup>2</sup>		(ACABg) - mm	
		DEP	DECA	DEP	DECA	DEP	DECA	DEP	DECA	DEP	DECA	DEP	DECA	DEP	DECA	DEP	DECA
16,08	<b>1</b>	0,1	<b>5</b>	6,27	<b>2</b>	13,83	<b>1</b>	-19,99	<b>1</b>	33,97	<b>3</b>	1,413	<b>1</b>	0,782	<b>4</b>	2,632	<b>1</b>

A N C P		MP120		MP210		DP450		DPE365		DAOL		DACAB		DSTAY		D3P	
MGTe	TOP%	DEP	TOP%	DEP	TOP%	DEP	TOP%	DEP	TOP%	DEP	TOP%	DEP	TOP%	DEP	TOP%	DEP	TOP%
18,95	<b>12</b>	3,36	<b>6</b>	4,57	<b>6</b>	16,36	<b>14</b>	1,39	<b>3</b>	0,81	<b>33</b>	0,7	<b>2</b>	79,15	<b>14</b>	85,08	<b>7</b>



V Í D E O



V Í D E O



LOTE

59

INDIVIDUAL | ANIMAL

Marcio Borges de Araújo

# 1385 DA MARCOVEL

RG: MVEL 1385 • Nasc.: 16/11/2021 • MACHO • 30 MESES

REM TORIXORÉU

REM ARMADOR

REM RONDA

ZAPP BEABISA

REM USP

RIENA DA BEABISA

NOCAUTE DA BEABISA

B8734 DA MN

GANGES COL.

DENGOSINHA COL.

MARLLAH FIV S.IZABEL

FAMUR DE NAVIRAÍ

CASTRINA FIV S.IZABEL

VESPER JFV MS

Peso: 592 Kg • CE: 38 cm

P M G Z		CARACTERÍSTICAS DE CRESCIMENTO								CARACTERÍSTICAS MATERNAS				CARACTERÍSTICAS REPRODUTIVAS			
iABCZ	DECA	(PN-EDg) - kg		(PD-EDg) - kg		(PS-EDg) - kg		(IPPg) - dias		(STAYg) - %		(PE-365g) - cm		(AOLg) - cm <sup>2</sup>		(ACABg) - mm	
		DEP	DECA	DEP	DECA	DEP	DECA	DEP	DECA	DEP	DECA	DEP	DECA	DEP	DECA	DEP	DECA
19,6	1	0,36	8	9,35	1	17,54	1	-16,53	1	36	1	1,241	1	2,67	1	2,101	1

A N C P		MP120		MP210		DP450		DPE365		DAOL		DACAB		DSTAY		D3P	
MGTe	TOP%	DEP	TOP%	DEP	TOP%	DEP	TOP%	DEP	TOP%	DEP	TOP%	DEP	TOP%	DEP	TOP%	DEP	TOP%
21,36	8	3,04	8	4,13	8	19,25	9	1,27	4	2,63	9	0,83	2	82,02	9	82,92	12



V Í D E O



V Í D E O



LOTE

60

INDIVIDUAL | ANIMAL

Marcio Borges de Araújo

# 1409 DA MARCOVEL

RG: MVEL 1409 • Nasc.: 08/12/2021 • MACHO • 29 MESES

REM TORIXORÉU

**REM ARMADOR**

REM RONDA

**GUERREIRO DA HORA**

TRUCK DA ALO BRASIL

**2128 TE DA HORA**

2174 DA JHR

PROVADOR IZ

**LOKHAN TE DE NAVIRAÍ**

TRUCADA DA SM

**EQUINA MARCOVEL**

BERLOQUE DA BONSUCESSO

**MINELA**

ÁUSTRIA

X

**Peso: 700 Kg • CE: 36 cm**

P M G Z		CARACTERÍSTICAS DE CRESCIMENTO								CARACTERÍSTICAS MATERNAS				CARACTERÍSTICAS REPRODUTIVAS			
iABCZ	DECA	(PN-EDg) - kg		(PD-EDg) - kg		(PS-EDg) - kg		(IPPg) - dias		(STAYg) - %		(PE-365g) - cm		(AOLg) - cm <sup>2</sup>		(ACABg) - mm	
		DEP	DECA	DEP	DECA	DEP	DECA	DEP	DECA	DEP	DECA	DEP	DECA	DEP	DECA	DEP	DECA
16,95	<b>1</b>	0,32	<b>8</b>	7,37	<b>1</b>	15,34	<b>1</b>	-20,14	<b>1</b>	36,56	<b>1</b>	0,865	<b>1</b>	2,038	<b>1</b>	0,414	<b>4</b>

A N C P		MP120		MP210		DP450		DPE365		DAOL		DACAB		DSTAY		D3P	
MGTe	TOP%	DEP	TOP%	DEP	TOP%	DEP	TOP%	DEP	TOP%	DEP	TOP%	DEP	TOP%	DEP	TOP%	DEP	TOP%
18,84	<b>13</b>	2,38	<b>14</b>	3,58	<b>11</b>	15,05	<b>17</b>	0,98	<b>9</b>	2,13	<b>13</b>	-0,1	<b>68</b>	84,89	<b>6</b>	79,71	<b>23</b>



V Í D E O



V Í D E O



LOTE

61

INDIVIDUAL | ANIMAL

Marcio Borges de Araújo

# 1413 DA MARCOVEL

RG: MVEL 1413 • Nasc.: 12/12/2021 • MACHO • 29 MESES

REM TORIXORÉU

REM ARMADOR

REM RONDA

**GUERREIRO DA HORA**

TRUCK DA ALO BRASIL

**2128 TE DA HORA**

2174 DA JHR

REM QUISCO

REM USP

REM RÉGIS

**ALDYNA**

BUGIO TE DA SM

**CERELEPE**

CONSULTA SM DA VS

**Peso: 710 Kg • CE: 38 cm**

P M G Z		CARACTERÍSTICAS DE CRESCIMENTO								CARACTERÍSTICAS MATERNAS				CARACTERÍSTICAS REPRODUTIVAS			
iABCZ	DECA	(PN-EDg) - kg		(PD-EDg) - kg		(PS-EDg) - kg		(IPPg) - dias		(STAYg) - %		(PE-365g) - cm		(AOLg) - cm <sup>2</sup>		(ACABg) - mm	
		DEP	DECA	DEP	DECA	DEP	DECA	DEP	DECA	DEP	DECA	DEP	DECA	DEP	DECA	DEP	DECA
19,64	<b>1</b>	-0,06	<b>3</b>	6,85	<b>1</b>	15,6	<b>1</b>	-23,29	<b>1</b>	39,71	<b>1</b>	0,863	<b>1</b>	3,869	<b>1</b>	0,282	<b>4</b>

A N C P		MP120		MP210		DP450		DPE365		DAOL		DACAB		DSTAY		D3P	
MGTe	TOP%	DEP	TOP%	DEP	TOP%	DEP	TOP%	DEP	TOP%	DEP	TOP%	DEP	TOP%	DEP	TOP%	DEP	TOP%
21,65	<b>7</b>	2,61	<b>11</b>	3,81	<b>10</b>	16,31	<b>14</b>	1,04	<b>8</b>	3,84	<b>3</b>	-0,02	<b>50</b>	86,6	<b>4</b>	84,7	<b>8</b>



V Í D E O



V Í D E O



LOTE

62

INDIVIDUAL | ANIMAL

Marcio Borges de Araújo

# 1439 DA MARCOVEL

RG: MVEL 1439 • Nasc.: 03/01/2022 • MACHO • 29 MESES

REM TORIXORÉU

REM ARMADOR

REM RONDA

**GUERREIRO DA HORA**

TRUCK DA ALO BRASIL

**2128 TE DA HORA**

2174 DA JHR

REM QUISCO

REM USP

REM RÉGIS

**ANADI**

HAJARAN DA MAT.

**BOIRA**

CAUNA SM DA VS

X

**Peso: 705 Kg • CE: 39 cm**

P M G Z		CARACTERÍSTICAS DE CRESCIMENTO								CARACTERÍSTICAS MATERNAS				CARACTERÍSTICAS REPRODUTIVAS			
iABCZ	DECA	(PN-EDg) - kg		(PD-EDg) - kg		(PS-EDg) - kg		(IPPg) - dias		(STAYg) - %		(PE-365g) - cm		(AOLg) - cm <sup>2</sup>		(ACABg) - mm	
		DEP	DECA	DEP	DECA	DEP	DECA	DEP	DECA	DEP	DECA	DEP	DECA	DEP	DECA	DEP	DECA
16,94	1	0,02	4	6,75	1	14,01	1	-20,57	1	37,56	1	0,752	1	2,126	1	-0,551	7



V Í D E O



V Í D E O





INDIVIDUAL | ANIMAL

Marcio Borges de Araújo

# 1440 DA MARCOVEL

RG: MVEL 1440 • Nasc.: 03/01/2022 • MACHO • 29 MESES



Peso: 745 Kg • CE: 38 cm

P M G Z		CARACTERÍSTICAS DE CRESCIMENTO								CARACTERÍSTICAS MATERNAS				CARACTERÍSTICAS REPRODUTIVAS			
iABCZ	DECA	(PN-EDg) - kg		(PD-EDg) - kg		(PS-EDg) - kg		(IPPg) - dias		(STAYg) - %		(PE-365g) - cm		(AOLg) - cm <sup>2</sup>		(ACABg) - mm	
		DEP	DECA	DEP	DECA	DEP	DECA	DEP	DECA	DEP	DECA	DEP	DECA	DEP	DECA	DEP	DECA
16,75	1	0,1	5	6,22	2	12,93	1	-17,62	1	35,97	1	1,273	1	1,586	2	2,298	1



V Í D E O V Í D E O



LOTE

64

INDIVIDUAL | ANIMAL



Marcio Borges de Araújo

# 1504 DA MARCOVEL

RG: MVEL 1504 • Nasc.: 22/08/2022 • FÊMEA

REM AGORTAN

REM ESPIÃO 007

REM CONSTELAÇÃO

REM HERMOSO FIV  
GENÉTICA ADITIVA

BACKUP

REM VOTUPORANGA

REM RALI

BACANA DA MN

SINNU DA BEABISA

GANDULA COL.

GINNA MARCOVEL

REM USP

ANADI

BOIRA

X

P M G Z		CARACTERÍSTICAS DE CRESCIMENTO								CARACTERÍSTICAS MATERNAS				CARACTERÍSTICAS REPRODUTIVAS			
iABCZ	DECA	(PN-EDg) - kg		(PD-EDg) - kg		(PS-EDg) - kg		(IPPg) - dias		(STAYg) - %		(PE-365g) - cm		(AOLg) - cm <sup>2</sup>		(ACABg) - mm	
		DEP	DECA	DEP	DECA	DEP	DECA	DEP	DECA	DEP	DECA	DEP	DECA	DEP	DECA	DEP	DECA
24,17	1	0,43	9	11,64	1	21,32	1	-34,99	1	37,89	1	1,309	1	3,653	1	2,91	1

A N C P		MP120		MP210		DP450		DPE365		DAOL		DACAB		DSTAY		D3P	
MGTe	TOP%	DEP	TOP%	DEP	TOP%	DEP	TOP%	DEP	TOP%	DEP	TOP%	DEP	TOP%	DEP	TOP%	DEP	TOP%
23,84	4	0,77	48	0,78	56	23,85	4	0,95	9	2,86	8	0,67	3	87,22	3	85,13	7

Prenhe do MVEL 1250. Previsão de parto: 20/01/2025.



V Í D E O



V Í D E O



LOTE

65

INDIVIDUAL | ANIMAL



Marcio Borges de Araújo

# 1520 FIV DA MARCOVEL

RG: MVEL 1520 • Nasc.: 28/08/2022 • FÊMEA

REM AGORTAN

REM ESPIÃO 007

REM CONSTELAÇÃO

REM HERMOSO FIV  
GENÉTICA ADITIVA

BACKUP

REM VOTUPORANGA

REM RALI

REM TORIXORÉU

REM ARMADOR

REM RONDA

ADRY

BACANA DA MN

LARIDA

ALVORADA

X

P M G Z		CARACTERÍSTICAS DE CRESCIMENTO								CARACTERÍSTICAS MATERNAS				CARACTERÍSTICAS REPRODUTIVAS			
iABCZ	DECA	(PN-EDg) - kg		(PD-EDg) - kg		(PS-EDg) - kg		(IPPg) - dias		(STAYg) - %		(PE-365g) - cm		(AOLg) - cm <sup>2</sup>		(ACABg) - mm	
		DEP	DECA	DEP	DECA	DEP	DECA	DEP	DECA	DEP	DECA	DEP	DECA	DEP	DECA	DEP	DECA
28,29	1	-0,19	2	8,62	1	23,08	1	-30,33	1	44,34	1	1,607	1	1,637	2	5,021	1

A N C P		MP120		MP210		DP450		DPE365		DAOL		DACAB		DSTAY		D3P	
MGTe	TOP%	DEP	TOP%	DEP	TOP%	DEP	TOP%	DEP	TOP%	DEP	TOP%	DEP	TOP%	DEP	TOP%	DEP	TOP%
24,55	4	3,9	3	5,07	4	23,04	5	1,94	0,5	2,38	11	0,91	1	88,59	2	82,14	15

Prenhe do MVEL 1250. Previsão de parto: 20/01/2025.

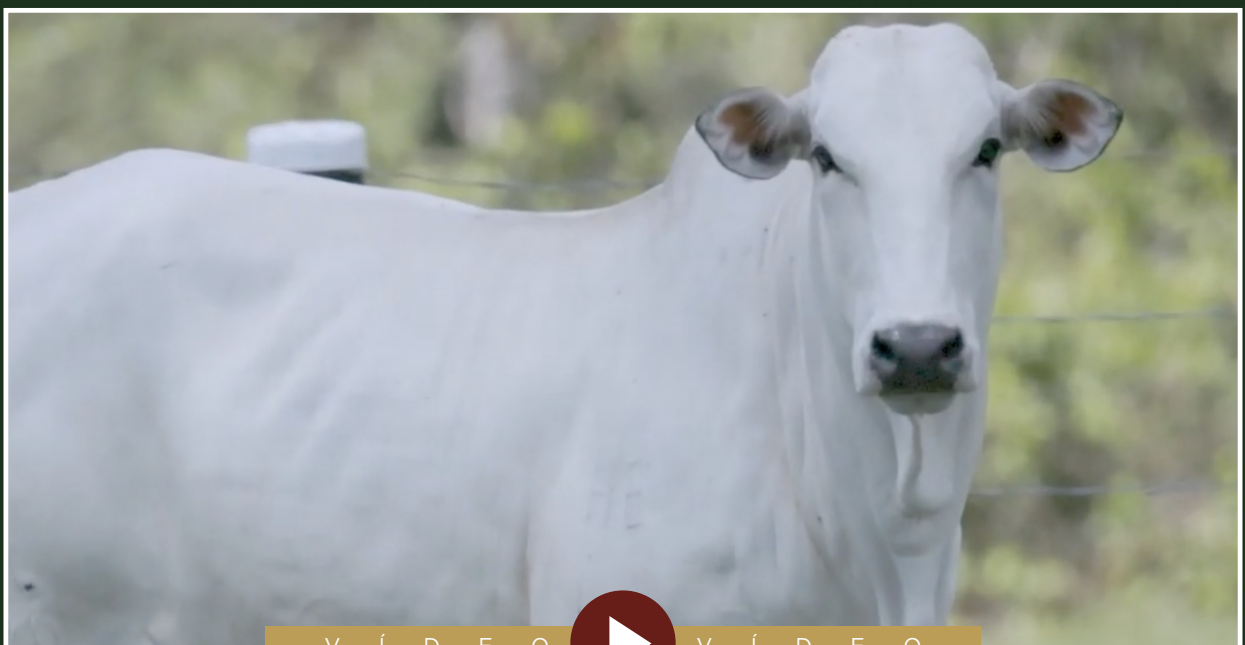

V Í D E O



V Í D E O



LOTE

66

INDIVIDUAL | ANIMAL

Marcio Borges de Araújo

# 1346 DA MARCOVEL

RG: MVEL 1346 • Nasc.: 20/10/2021 • MACHO • 31 MESES

MANDARIN MAT.

VELERO MAT.

RUANDA MAT.

**CORUMBÁ MAT.**

SAIGON MAT.

**AKODRA MAT.**

SAGARANA MAT.

QUARK COL.

**7308/04 PO PERDIZES**

CORALI II PO DA NI

**LELISCA**

MYKE DA COL.

**BRANDINA SM DA VS**

SIMPAT DA SM

x

**Peso: 720 Kg • CE: 36 cm**

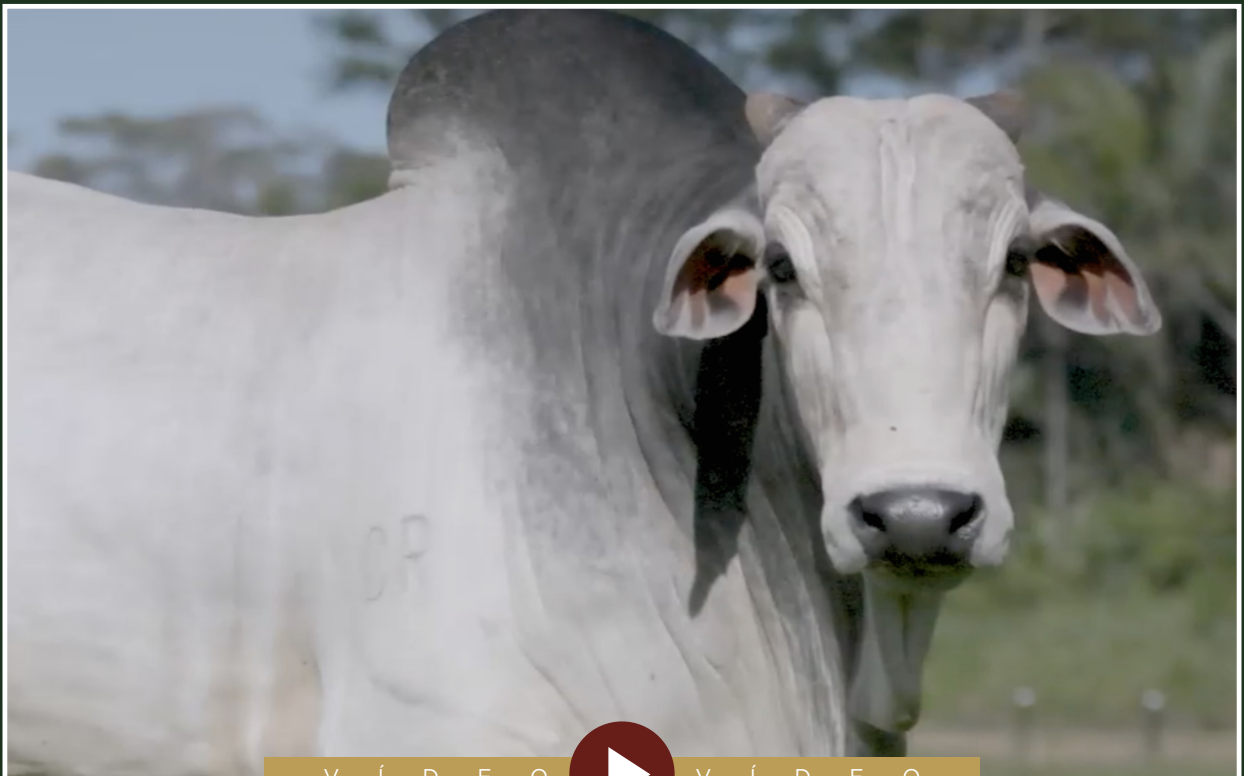

V Í D E O



V Í D E O



LOTE

67

INDIVIDUAL | ANIMAL

Marcio Borges de Araújo

# 1375 DA MARCOVEL

RG: MVEL 1375 • Nasc.: 13/11/2021 • MACHO • 30 MESES

PROVADOR IZ

**PLAYBOY MAT.**

HATIK DA MAT.

**DRIVE DA MARCOVEL**

MAIA FIV MAT.

**MUILA**

CHIRRA SM DA VS

REM AGORTAN

**REM ESPIÃO 007**

REM CONSTELAÇÃO

**FRAMBIANA DA MARCOVEL**

REM USP

**ATRIZ DA MARCOVEL**

BALAK

X

**Peso: 702 Kg • CE: 37 cm**

P M G Z		CARACTERÍSTICAS DE CRESCIMENTO								CARACTERÍSTICAS MATERNAS				CARACTERÍSTICAS REPRODUTIVAS			
iABCZ	DECA	(PN-EDg) - kg		(PD-EDg) - kg		(PS-EDg) - kg		(IPPg) - dias		(STAYg) - %		(PE-365g) - cm		(AOLg) - cm <sup>2</sup>		(ACABg) - mm	
		DEP	DECA	DEP	DECA	DEP	DECA	DEP	DECA	DEP	DECA	DEP	DECA	DEP	DECA	DEP	DECA
13,16	<b>1</b>	0,72	<b>10</b>	8,93	<b>1</b>	12,27	<b>1</b>	-6,31	<b>4</b>	37,98	<b>7</b>	-0,034	<b>1</b>	0,850	<b>2</b>	5,789	<b>3</b>



V Í D E O



V Í D E O



INDIVIDUAL | ANIMAL

Udelson Nunes Franco - Fazenda Angico

# OMAR FIV ANGICO

RG: UNFF 1539 • Nasc.: 07/05/2022 • MACHO • 24 MESES

REM USP

**MAJOR CAMPARINO**

JHVM 8558 CAMPARINO

BASCO DA SM

**KAYAK TE MAFRA**

LIAKA DA RS I

**BRONZE CAMPARINO**

x

**LINDA FIV ANGICO**

ILETADO CAMPARINO

**JHVM 8065 CAMPARINO**

IMPLICAÇÃO DO JHV

CARTUCHO DO MBA

**AGRA FIV ANGICO**

SANTISTA TE ANGICO

**Peso: 710 Kg • CE: 36 cm**

P M G Z		CARACTERÍSTICAS DE CRESCIMENTO								CARACTERÍSTICAS MATERNAS				CARACTERÍSTICAS REPRODUTIVAS			
iABCZ	DECA	(PN-EDg) - kg		(PD-EDg) - kg		(PS-EDg) - kg		(IPPg) - dias		(STAYg) - %		(PE-365g) - cm		(AOLg) - cm <sup>2</sup>		(ACABg) - mm	
		DEP	DECA	DEP	DECA	DEP	DECA	DEP	DECA	DEP	DECA	DEP	DECA	DEP	DECA	DEP	DECA
5,69	4	0,24	7	5,99	2	9,92	2	-11,78	2	28,28	8	0,587	2	-0,495	8	-1,304	9

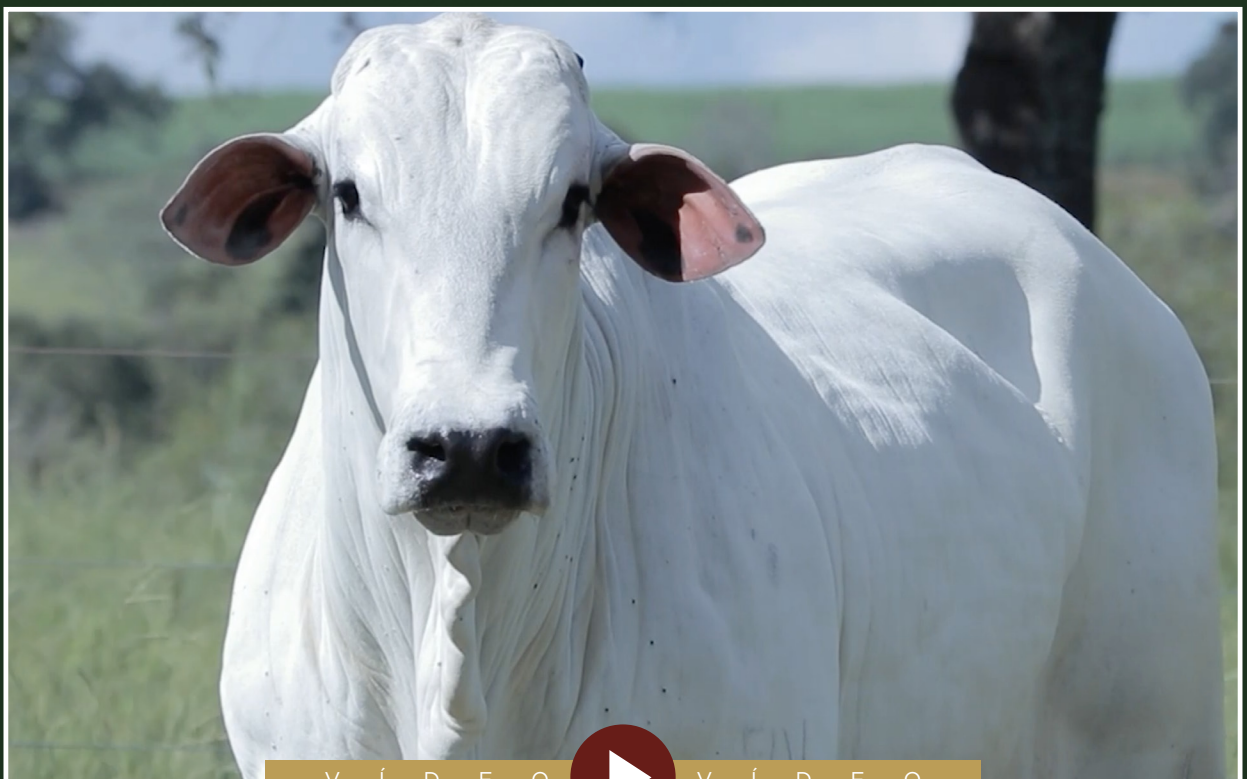

V Í D E O



V Í D E O



INDIVIDUAL | ANIMAL

Udelson Nunes Franco - Fazenda Angico

# OTO FIV ANGICO

RG: UNFF 1543 • Nasc.: 08/05/2022 • MACHO • 24 MESES

B9707 DA MN

**HUNO DA MN**

C1454 DA MN

**CAMPEÃO DA MN**

KONAN DA MN

**D1342 DA MN**

C6218 DA MN

LORDE DA FLORESTA

**CARTUCHO DO MBA**

IMPERATRIZ M DA SD

**AGRA FIV ANGICO**

SISO DE FC

**SANTISTA TE ANGICO**

IBIXUNA DO ANGICO

**Peso: 620 Kg • CE: 38 cm**

P M G Z		CARACTERÍSTICAS DE CRESCIMENTO								CARACTERÍSTICAS MATERNAS				CARACTERÍSTICAS REPRODUTIVAS			
iABCZ	DECA	(PN-EDg) - kg		(PD-EDg) - kg		(PS-EDg) - kg		(IPPg) - dias		(STAYg) - %		(PE-365g) - cm		(AOLg) - cm <sup>2</sup>		(ACABg) - mm	
		DEP	DECA	DEP	DECA	DEP	DECA	DEP	DECA	DEP	DECA	DEP	DECA	DEP	DECA	DEP	DECA
11,64	<b>2</b>	0,32	<b>8</b>	2,05	<b>5</b>	8,06	<b>3</b>	-18,68	<b>1</b>	34,59	<b>2</b>	0,584	<b>2</b>	1,152	<b>3</b>	2,159	<b>1</b>





INDIVIDUAL | ANIMAL

Udelson Nunes Franco - Fazenda Angico

# ODRIUM FIV ANGICO

RG: UNFF 1553 • Nasc.: 10/06/2022 • MACHO • 23 MESES

REM USP

**MAJOR CAMPARINO**

JHVM 8558 CAMPARINO

HUNO DA MN

**CAMPEÃO DA MN**

D1342 DA MN

**BRONZE CAMPARINO**

X

**MEGAN FIV ANGICO**

ILETADO CAMPARINO

**JHVM 8065 CAMPARINO**

IMPLICAÇÃO DO JHV

CARTUCHO DO MBA

**AGRA FIV ANGICO**

SANTISTA TE ANGICO

**Peso: 610 Kg • CE: 36 cm**

P M G Z		CARACTERÍSTICAS DE CRESCIMENTO								CARACTERÍSTICAS MATERNAS				CARACTERÍSTICAS REPRODUTIVAS			
iABCZ	DECA	(PN-EDg) - kg		(PD-EDg) - kg		(PS-EDg) - kg		(IPPg) - dias		(STAYg) - %		(PE-365g) - cm		(AOLg) - cm <sup>2</sup>		(ACABg) - mm	
		DEP	DECA	DEP	DECA	DEP	DECA	DEP	DECA	DEP	DECA	DEP	DECA	DEP	DECA	DEP	DECA
8,69	<b>3</b>	-0,06	<b>3</b>	3,25	<b>4</b>	8,94	<b>3</b>	-16,01	<b>1</b>	32,17	<b>4</b>	0,541	<b>2</b>	-0,111	<b>7</b>	0,694	<b>3</b>

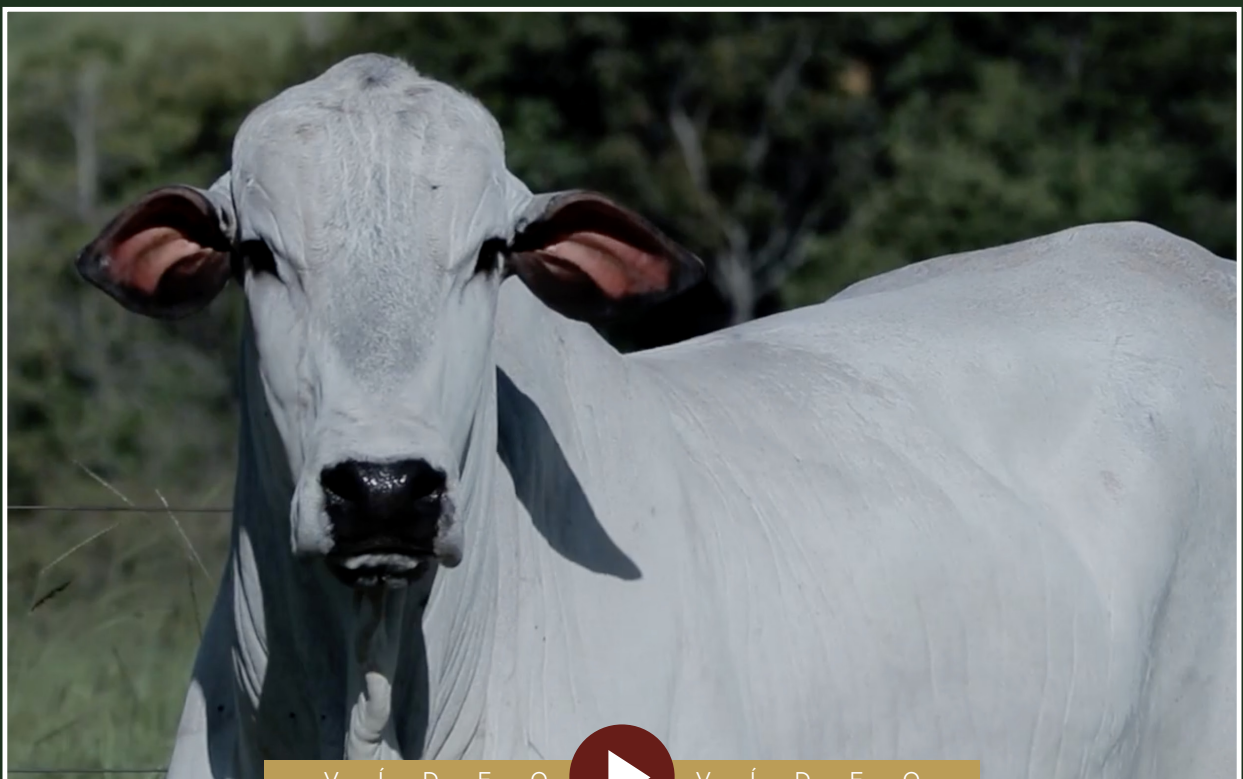

V Í D E O  V Í D E O





INDIVIDUAL | ANIMAL

Udelson Nunes Franco - Fazenda Angico

# NABEL ANGICO

RG: UNFU 5271 • Nasc.: 09/03/2021 • MACHO • 38 MESES

BITELO DS

**ÉPICO RG**

ACIMA RG

**HISTÓRICO RG**

VENCIUS RG

**3186 RG**

BADALADA RG

HELÍACO DA JAVA

**NÚCLEO TE DO ANGICO**

BADERNA DO ANGICO

**INKALA FIV ANGICO**

CARTUCHO DO MBA

**BANA FIV ANGICO**

SANTISTA TE ANGICO

**Peso: 700 Kg • CE: 40 cm**

P M G Z		CARACTERÍSTICAS DE CRESCIMENTO								CARACTERÍSTICAS MATERNAS				CARACTERÍSTICAS REPRODUTIVAS			
iABCZ	DECA	(PN-EDg) - kg		(PD-EDg) - kg		(PS-EDg) - kg		(IPPg) - dias		(STAYg) - %		(PE-365g) - cm		(AOLg) - cm <sup>2</sup>		(ACABg) - mm	
		DEP	DECA	DEP	DECA	DEP	DECA	DEP	DECA	DEP	DECA	DEP	DECA	DEP	DECA	DEP	DECA
5,34	<b>4</b>	0,23	<b>7</b>	2,91	<b>4</b>	4,31	<b>5</b>	-17,75	<b>1</b>	29,27	<b>7</b>	0,39	<b>3</b>	1,119	<b>3</b>	1,773	<b>1</b>

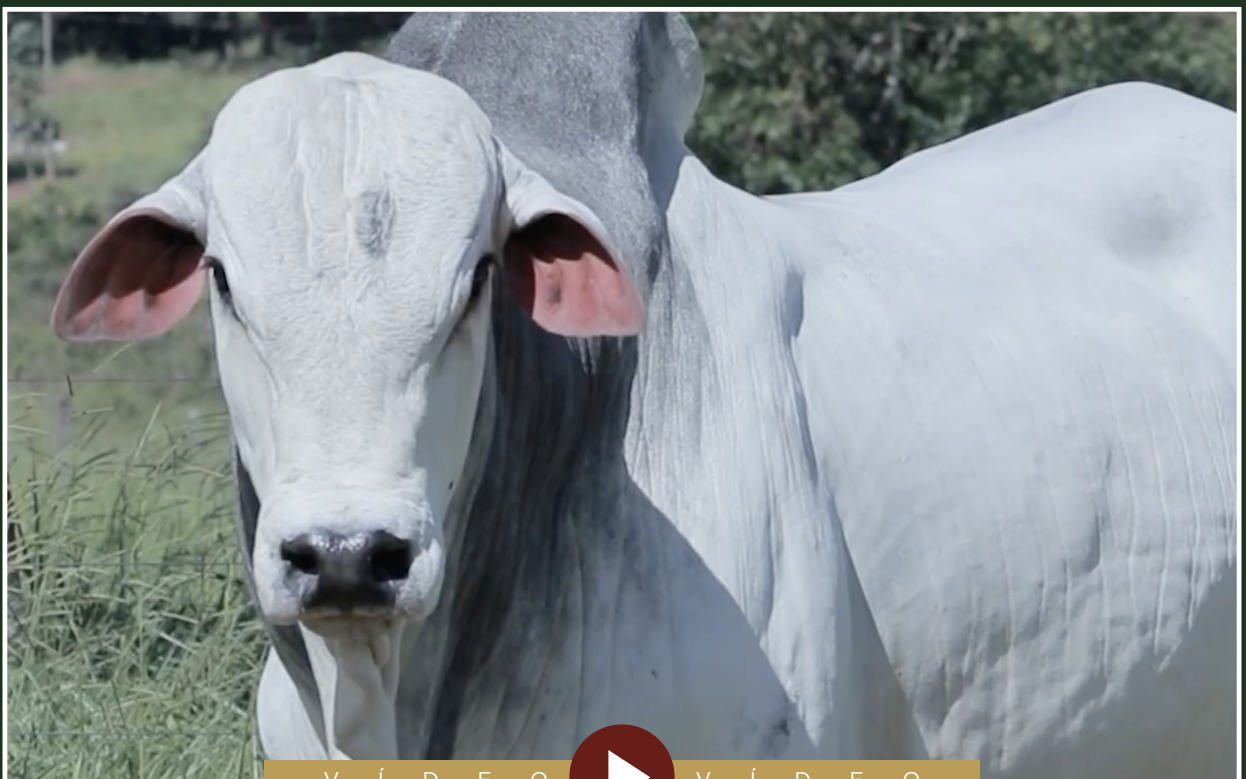

V Í D E O



V Í D E O



INDIVIDUAL | ANIMAL

Udelson Nunes Franco - Fazenda Angico

# NEGAT ANGICO

RG: UNFU 5302 • Nasc.: 28/09/2021 • MACHO • 32 MESES

ÉPICO RG

**HISTÓRICO RG**

3186 RG

LUDY DE GARÇA

**NASKHAM DB**

DOURADINA DE CV

**LEGADO FIV RG**

**X**

**PIVOT DO ANGICO**

REM ARMADOR

**4720 FIV RG**

3713 RG

TAURO DO ANGICO

**FANCA DO ANGICO**

TAMPA DO ANGICO

**Peso: 724 Kg • CE: 38 cm**

P M G Z		CARACTERÍSTICAS DE CRESCIMENTO								CARACTERÍSTICAS MATERNAS				CARACTERÍSTICAS REPRODUTIVAS			
iABCZ	DECA	(PN-EDg) - kg		(PD-EDg) - kg		(PS-EDg) - kg		(IPPg) - dias		(STAYg) - %		(PE-365g) - cm		(AOLg) - cm <sup>2</sup>		(ACABg) - mm	
		DEP	DECA	DEP	DECA	DEP	DECA	DEP	DECA	DEP	DECA	DEP	DECA	DEP	DECA	DEP	DECA
1,16	6	-0,17	2	1,56	5	2,94	5	-0,44	6	29,59	7	0,31	3	0,663	4	2,122	1

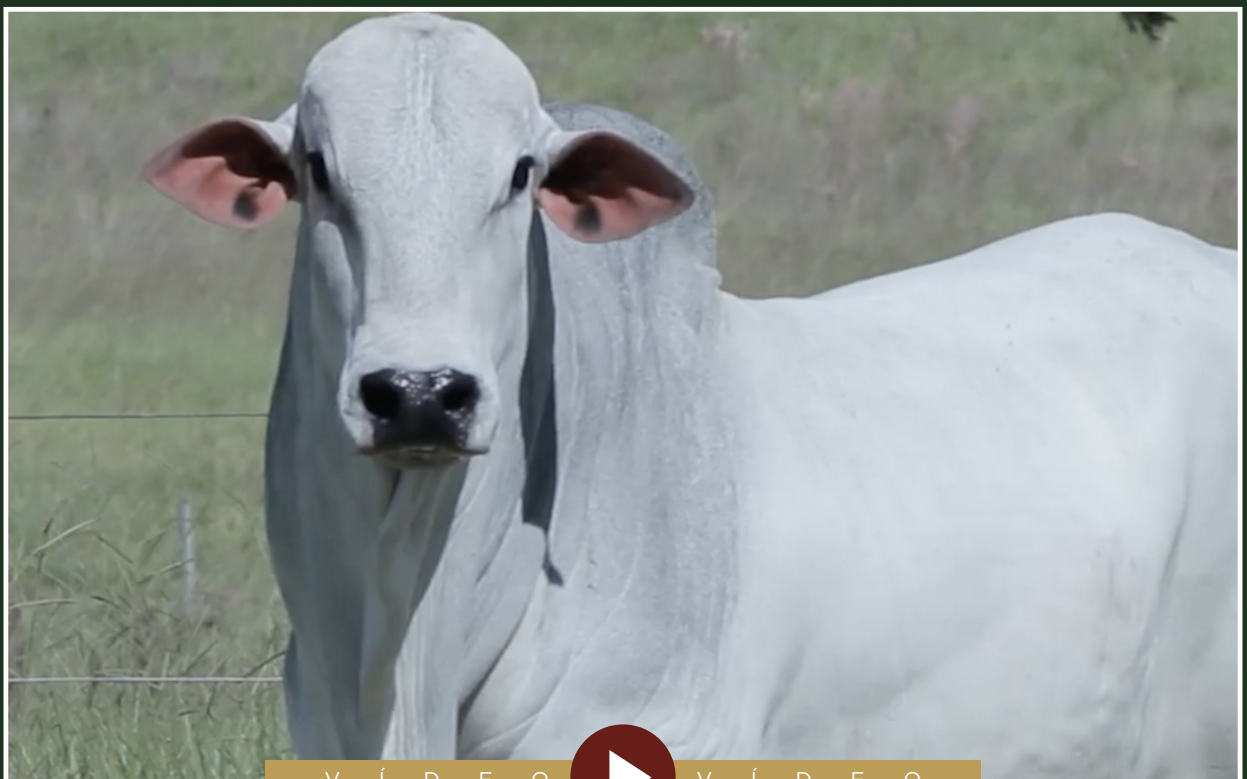

V Í D E O



V Í D E O



INDIVIDUAL | ANIMAL

Udelson Nunes Franco - Fazenda Angico

# NAMBIL ANGICO

**RG: UNFU 5314 • Nasc.: 07/11/2021 • MACHO • 30 MESES**

7308/04 PO PERDIZES

**TRUCK DA ALO BRASIL**

2014 DA ALO BRASIL

**UZI DE NAVIRAÍ**

NAVIRAÍ FIV 13287-13

**7 FIV DE NAVIRAÍ**

NAVIRAÍ 13398-13

**x**

QUIDER JAPARANDUBA

**BALÇÃO JAPARANDUBA**

RAMPA JAPARANDUBA

**ADUHAN ANGICO**

PRADESH

**DESPEDIDA DO ANGICO**

OPISTOGLIFA ANGICO

**Peso: 670 Kg • CE: 36 cm**

P M G Z		CARACTERÍSTICAS DE CRESCIMENTO								CARACTERÍSTICAS MATERNAS				CARACTERÍSTICAS REPRODUTIVAS			
iABCZ	DECA	(PN-EDg) - kg		(PD-EDg) - kg		(PS-EDg) - kg		(IPPg) - dias		(STAYg) - %		(PE-365g) - cm		(AOLg) - cm <sup>2</sup>		(ACABg) - mm	
		DEP	DECA	DEP	DECA	DEP	DECA	DEP	DECA	DEP	DECA	DEP	DECA	DEP	DECA	DEP	DECA
6,61	<b>3</b>	0,33	<b>8</b>	1,72	<b>5</b>	5,7	<b>4</b>	-4,91	<b>4</b>	36,31	<b>1</b>	0,305	<b>3</b>	0,999	<b>3</b>	-0,658	<b>8</b>



V Í D E O



V Í D E O



INDIVIDUAL | ANIMAL

Udelson Nunes Franco - Fazenda Angico

# NALUR ANGICO

RG: UNF A 6880 • Nasc.: 08/03/2021 • MACHO • 38 MESES

REM TORIXORÉU

**REM ARMADOR**

REM RONDA

**REM DULLDOG**

REM RICKET

**REM URIRI**

REM SIRIRI

LUDY DE GARÇA

**NUDISTA TE DO ANGICO**

UMBURANA DO ANGICO

**TRÓIA ANGICO**

MODERNO DA POTY VR

**PASTOREIRA DO ANGICO**

KAIABI DO ANGICO

**Peso: 780 Kg • CE: 38 cm**

P M G Z		CARACTERÍSTICAS DE CRESCIMENTO								CARACTERÍSTICAS MATERNAS				CARACTERÍSTICAS REPRODUTIVAS			
iABCZ	DECA	(PN-EDg) - kg		(PD-EDg) - kg		(PS-EDg) - kg		(IPPg) - dias		(STAYg) - %		(PE-365g) - cm		(AOLg) - cm <sup>2</sup>		(ACABg) - mm	
		DEP	DECA	DEP	DECA	DEP	DECA	DEP	DECA	DEP	DECA	DEP	DECA	DEP	DECA	DEP	DECA
7,79	3	0,44	9	5,73	2	6,73	3	-8,59	3	29,78	6	0,749	1	1,288	2	0,662	3

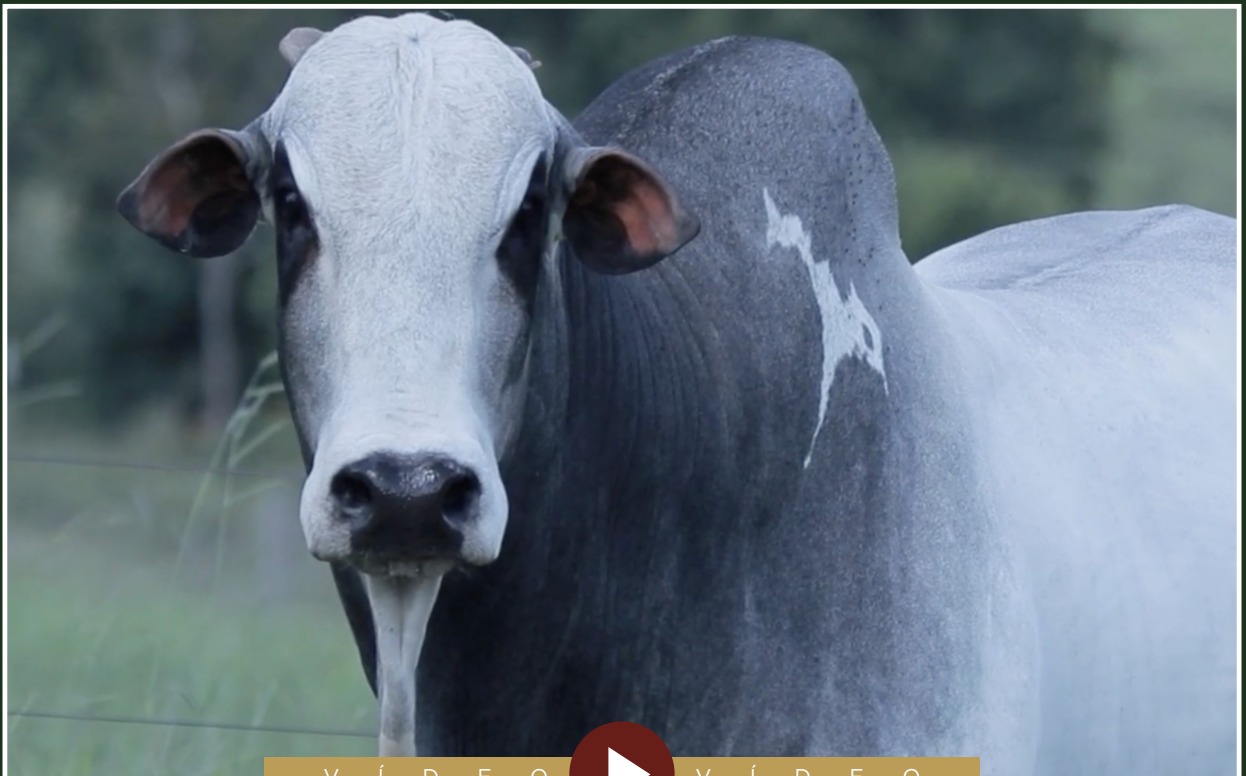

V Í D E O



V Í D E O



INDIVIDUAL | ANIMAL

Udelson Nunes Franco - Fazenda Angico

# NARRUR ANGICO

RG: UNF A 6881 • Nasc.: 09/03/2021 • MACHO • 38 MESES

GALHO DO IZ

REM AGORTAN

REM RAMIS FIV

REM ESPIÃO 007

REM VOKOLO

REM CONSTELAÇÃO

REM RAINA FIV

LUFO TE DA CARPA

TEJU TE ANGICO

DANUTA DA FORT.VR

ICARA ANGICO

JERU FIV DO BRUMADO

CAMBOJA ANGICO

IRANDUBA FIV DA VRJO

Peso: 880 Kg • CE: 39 cm

P M G Z		CARACTERÍSTICAS DE CRESCIMENTO								CARACTERÍSTICAS MATERNAS				CARACTERÍSTICAS REPRODUTIVAS			
iABCZ	DECA	(PN-EDg) - kg		(PD-EDg) - kg		(PS-EDg) - kg		(IPPg) - dias		(STAYg) - %		(PE-365g) - cm		(AOLg) - cm <sup>2</sup>		(ACABg) - mm	
		DEP	DECA	DEP	DECA	DEP	DECA	DEP	DECA	DEP	DECA	DEP	DECA	DEP	DECA	DEP	DECA
12,8	1	0,51	10	8,26	1	12,83	1	-12,77	2	31,1	5	0,925	1	1,373	2	1,921	1

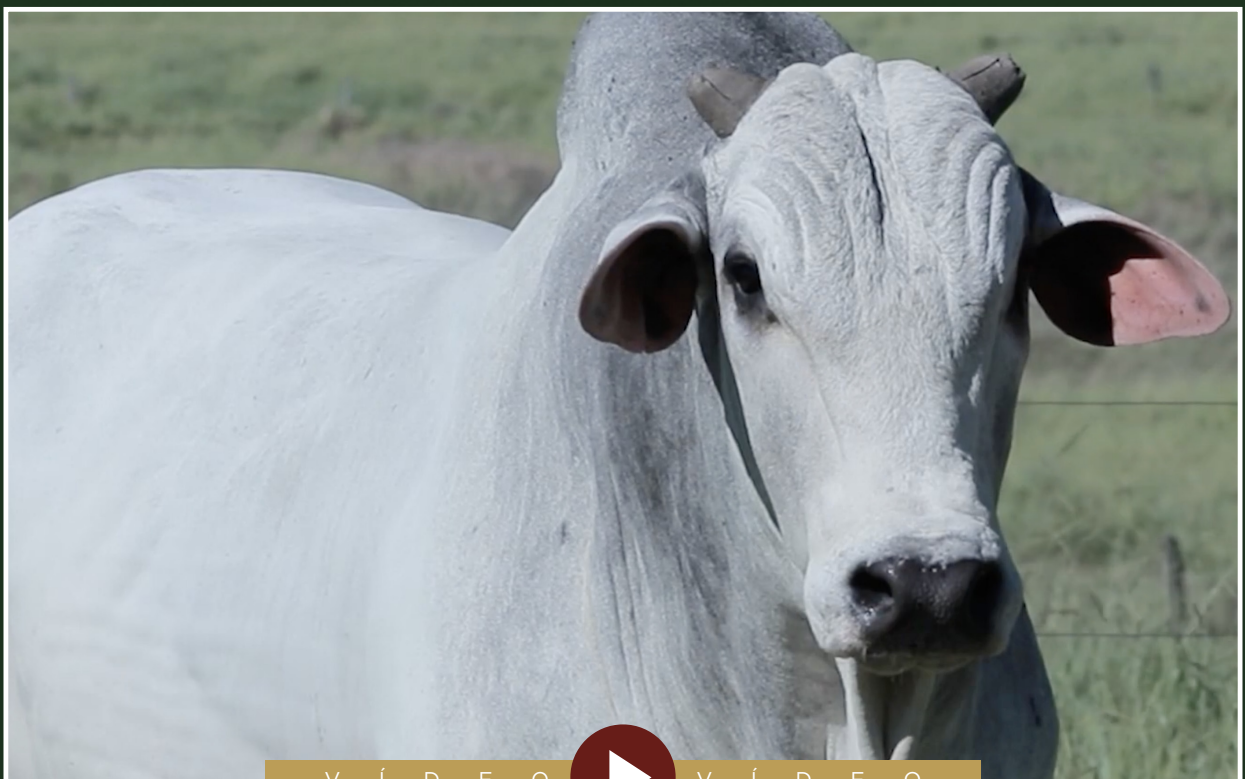



INDIVIDUAL | ANIMAL

Udelson Nunes Franco - Fazenda Angico

# NABRISCO ANGICO

RG: UNF A 6886 • Nasc.: 12/03/2021 • MACHO • 38 MESES

REM RICKET

**REM VOKOLO**

REM TAKAKA

**QUARUP  
BONSUCESSO**

GANGES COL.

**MAYA BONSUCESSO**

HARMONIA BONSUCESSO

ÁTMA DE NAVIRAÍ

**DONATO DE NAVIRAÍ**

BATINA DA SM

**JANINA ANGICO**

RANCHI IPÊ OURO

**DINA ANGICO**

NOMA TE DO ANGICO

X

**Peso: 660 Kg • CE: 35 cm**

P M G Z		CARACTERÍSTICAS DE CRESCIMENTO								CARACTERÍSTICAS MATERNAS				CARACTERÍSTICAS REPRODUTIVAS			
iABCZ	DECA	(PN-EDg) - kg		(PD-EDg) - kg		(PS-EDg) - kg		(IPPg) - dias		(STAYg) - %		(PE-365g) - cm		(AOLg) - cm <sup>2</sup>		(ACABg) - mm	
		DEP	DECA	DEP	DECA	DEP	DECA	DEP	DECA	DEP	DECA	DEP	DECA	DEP	DECA	DEP	DECA
4,3	5	0,28	8	2,09	5	6,38	4	-3,8	5	28,6	8	0,707	1	1,154	3	-0,952	9

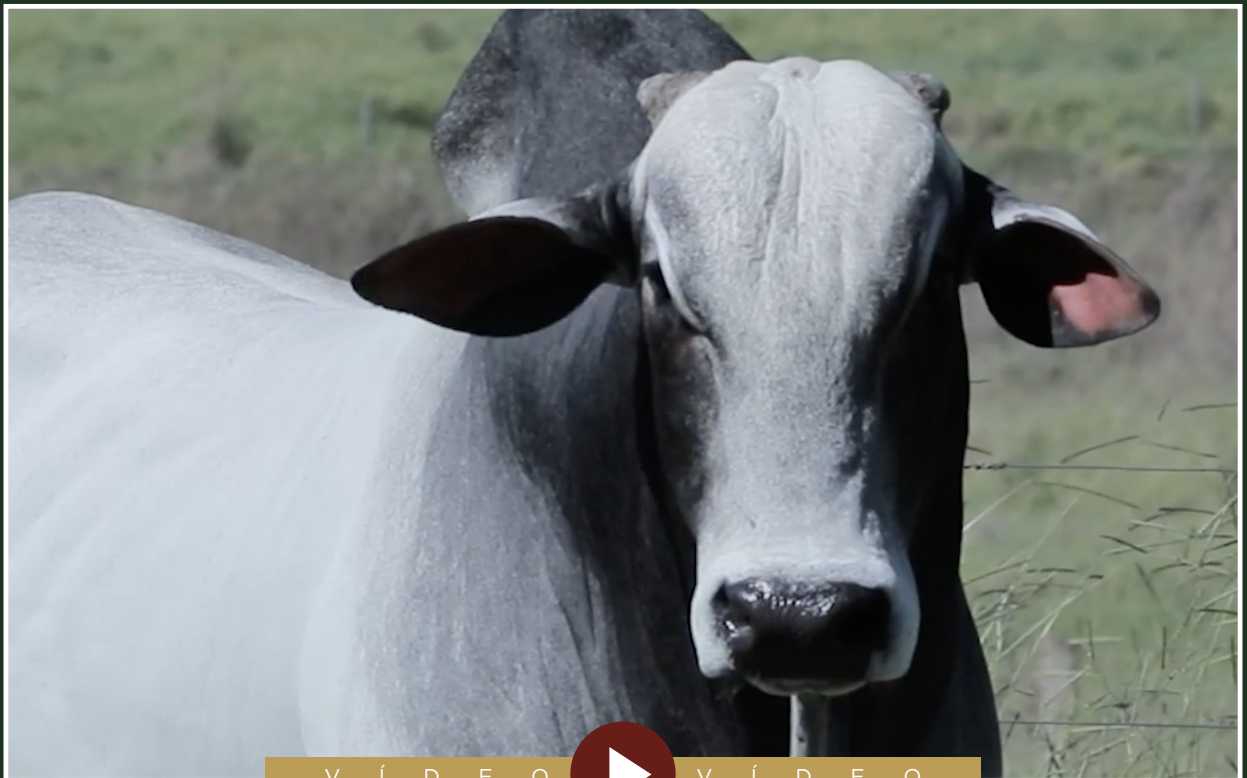

V Í D E O



V Í D E O



INDIVIDUAL | ANIMAL

Udelson Nunes Franco - Fazenda Angico

# NAHO ANGICO

RG: UNF A 6895 • Nasc.: 15/03/2021 • MACHO • 38 MESES

REM RICKET

**REM VOKOLO**

REM TAKAKA

**QUARUP BONSUCESSO**

GANGES COL.

**MAYA BONSUCESSO**

HARMONIA BONSUCESSO

LUDY DE GARÇA

**BITELO DA SS**

TAREFA DA SS

**DENTINA FIV ANGICO**

FAJARDO DA GB

**RAKITA TE ANGICO**

UMBURANA DO ANGICO

X

**Peso: 780 Kg • CE: 40 cm**

P M G Z		CARACTERÍSTICAS DE CRESCIMENTO								CARACTERÍSTICAS MATERNAS				CARACTERÍSTICAS REPRODUTIVAS			
iABCZ	DECA	(PN-EDg) - kg		(PD-EDg) - kg		(PS-EDg) - kg		(IPPg) - dias		(STAYg) - %		(PE-365g) - cm		(AOLg) - cm <sup>2</sup>		(ACABg) - mm	
		DEP	DECA	DEP	DECA	DEP	DECA	DEP	DECA	DEP	DECA	DEP	DECA	DEP	DECA	DEP	DECA
8,67	<b>3</b>	-0,05	<b>3</b>	3,87	<b>3</b>	9,29	<b>2</b>	-7,49	<b>4</b>	29,9	<b>6</b>	0,864	<b>1</b>	0,527	<b>5</b>	-0,296	<b>7</b>



V Í D E O



V Í D E O



INDIVIDUAL | ANIMAL

Udelson Nunes Franco - Fazenda Angico

# NESSI ANGICO

RG: UNF A 6901 • Nasc.: 21/04/2021 • MACHO • 37 MESES

REM TORIXORÉU

**REM ARMADOR**

REM RONDA

**REM DULLDOG**

REM RICKET

**REM URIRI**

REM SIRIRI

HELÍACO DA JAVA

**VANGUARD FIV ANGICO**

PAROARA TE DO ANGICO

**GARATA ANGICO**

RACCON ANGICO

**ARACATI ANGICO**

FANTASIA DO ANGICO

**Peso: 780 Kg • CE: 37 cm**

P M G Z		CARACTERÍSTICAS DE CRESCIMENTO								CARACTERÍSTICAS MATERNAS				CARACTERÍSTICAS REPRODUTIVAS			
iABCZ	DECA	(PN-EDg) - kg		(PD-EDg) - kg		(PS-EDg) - kg		(IPPg) - dias		(STAYg) - %		(PE-365g) - cm		(AOLg) - cm <sup>2</sup>		(ACABg) - mm	
		DEP	DECA	DEP	DECA	DEP	DECA	DEP	DECA	DEP	DECA	DEP	DECA	DEP	DECA	DEP	DECA
9,05	<b>2</b>	0,46	<b>9</b>	7,26	<b>1</b>	14,01	<b>1</b>	-8,88	<b>3</b>	27,57	<b>8</b>	0,705	<b>1</b>	2,419	<b>1</b>	0,465	<b>4</b>



V Í D E O



V Í D E O



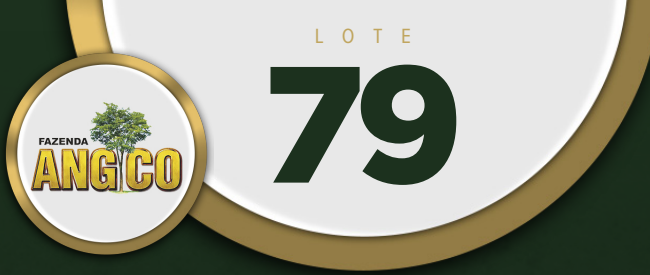

INDIVIDUAL | ANIMAL

Udelson Nunes Franco - Fazenda Angico

# NEHUR ANGICO

RG: UNF A 6907 • Nasc.: 24/04/2021 • MACHO • 37 MESES

HUNO DA MN

**CAMPEÃO DA MN**

D1342 DA MN

**CALIBRE FIV  
CAMPARINO**

QUARK COL.

**JHVM 9862 FIV CAMPARINO**

OLIMPIADA DO JHV

ÁTMA DE NAVIRAÍ

**DONATO DE NAVIRAÍ**

BATINA DA SM

**HAKATA ANGICO**

ZIMBO DO ANGICO

**MINAZ DO ANGICO**

AFILAR DO ANGICO

x

**Peso: 770 Kg • CE: 38 cm**

P M G Z		CARACTERÍSTICAS DE CRESCIMENTO								CARACTERÍSTICAS MATERNAS				CARACTERÍSTICAS REPRODUTIVAS			
iABCZ	DECA	(PN-EDg) - kg		(PD-EDg) - kg		(PS-EDg) - kg		(IPPg) - dias		(STAYg) - %		(PE-365g) - cm		(AOLg) - cm <sup>2</sup>		(ACABg) - mm	
		DEP	DECA	DEP	DECA	DEP	DECA	DEP	DECA	DEP	DECA	DEP	DECA	DEP	DECA	DEP	DECA
5,25	4	0,69	10	3,82	3	7,64	3	-4,98	4	29,22	7	0,829	1	-0,138	7	0,373	4



V Í D E O



V Í D E O



INDIVIDUAL | ANIMAL

Udelson Nunes Franco - Fazenda Angico

# NAVIR ANGICO

RG: UNF A 6911 • Nasc.: 26/04/2021 • MACHO • 37 MESES

HUNO DA MN

**CAMPEÃO DA MN**

D1342 DA MN

**CALIBRE FIV  
CAMPARINO**

QUARK COL.

**JHVM 9862 FIV CAMPARINO**

OLIMPIADA DO JHV

LUDY DE GARÇA

**PANAGPUR AL DA PAUL.**

ANGRA DO PONTAL

**FALEZIA ANGICO**

OPINANTE DO ANGICO

**VÍTIMA ANGICO**

JONICA DO ANGICO

**Peso: 730 Kg • CE: 37 cm**

P M G Z		CARACTERÍSTICAS DE CRESCIMENTO								CARACTERÍSTICAS MATERNAS				CARACTERÍSTICAS REPRODUTIVAS			
iABCZ	DECA	(PN-EDg) - kg		(PD-EDg) - kg		(PS-EDg) - kg		(IPPg) - dias		(STAYg) - %		(PE-365g) - cm		(AOLg) - cm <sup>2</sup>		(ACABg) - mm	
		DEP	DECA	DEP	DECA	DEP	DECA	DEP	DECA	DEP	DECA	DEP	DECA	DEP	DECA	DEP	DECA
2,53	<b>5</b>	0,28	<b>8</b>	1,76	<b>5</b>	4,5	<b>5</b>	-2,84	<b>5</b>	29,51	<b>7</b>	0,691	<b>1</b>	-0,156	<b>7</b>	0,986	<b>2</b>

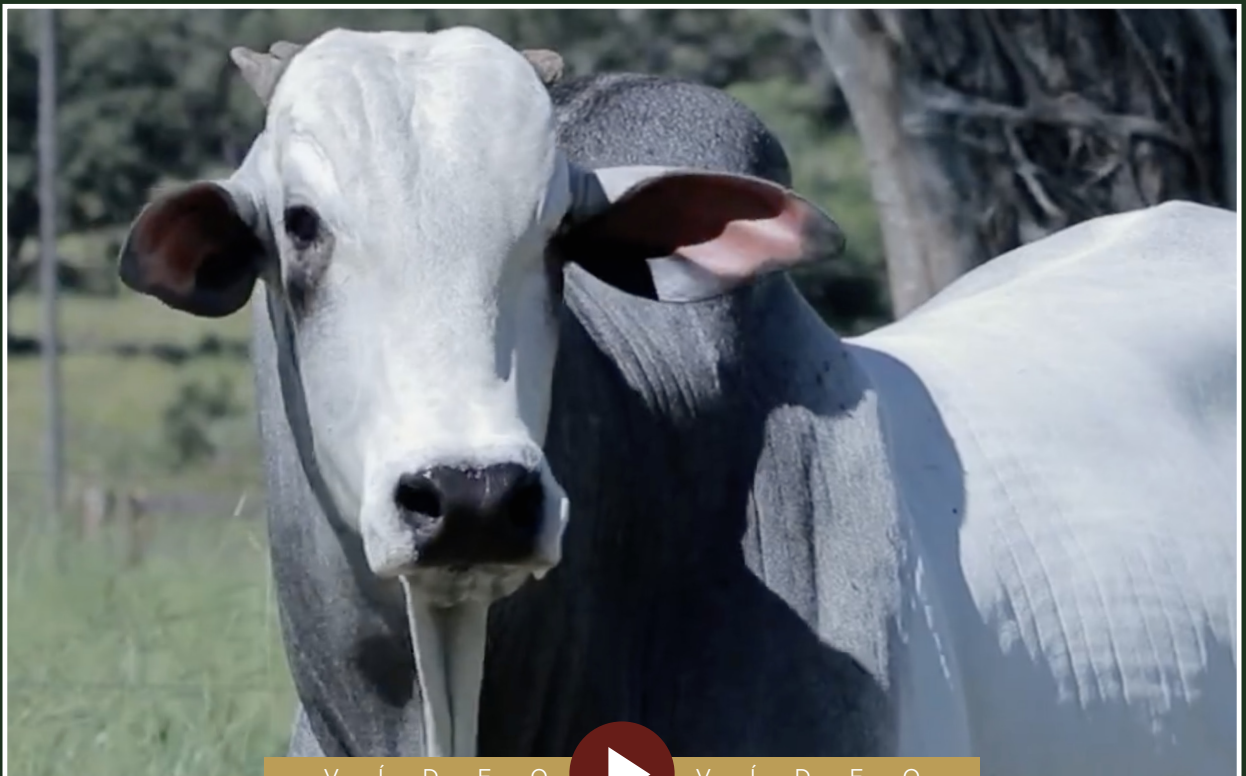

V Í D E O



V Í D E O



LOTE

81

INDIVIDUAL | ANIMAL

Udelson Nunes Franco - Fazenda Angico

# NELUR ANGICO

RG: UNF A 6912 • Nasc.: 26/04/2021 • MACHO • 37 MESES

REM TORIXORÉU

**REM ARMADOR**

REM RONDA

**REM DHEEF**

QUARK COL.

**REM ULÍCIA**

REM OPPY TE

PANAGPUR AL DA PAUL.

**NAMUK TE DO ANGICO**

UMBURANA DO ANGICO

**FARK ANGICO**

VANGUARD FIV ANGICO

**CARAVELA ANGICO**

VASILHA FIV ANGICO

**Peso: 775 Kg • CE: 39 cm**

P M G Z		CARACTERÍSTICAS DE CRESCIMENTO								CARACTERÍSTICAS MATERNAS				CARACTERÍSTICAS REPRODUTIVAS			
iABCZ	DECA	(PN-EDg) - kg		(PD-EDg) - kg		(PS-EDg) - kg		(IPPg) - dias		(STAYg) - %		(PE-365g) - cm		(AOLg) - cm <sup>2</sup>		(ACABg) - mm	
		DEP	DECA	DEP	DECA	DEP	DECA	DEP	DECA	DEP	DECA	DEP	DECA	DEP	DECA	DEP	DECA
9,5	2	0,82	10	7,79	1	12,69	1	-10,73	3	35,4	2	0,324	3	2,871	1	0,673	3



V Í D E O



V Í D E O



INDIVIDUAL | ANIMAL

Udelson Nunes Franco - Fazenda Angico

# NELO ANGICO

RG: UNF A 6914 • Nasc.: 26/04/2021 • MACHO • 37 MESES

REM TORIXORÉU

**REM ARMADOR**

REM RONDA

**ARTILHEIRO FVC**

BACANA DA MN

**SINTONIA RMVC**

INGLESA DA MAT.

ÁTMA DE NAVIRAÍ

**DONATO DE NAVIRAÍ**

BATINA DA SM

**INDIARA ANGICO**

JOELHO DO ANGICO

**CARIANA ANGICO**

EMBOCA DO ANGICO

x

**Peso: 895 Kg • CE: 40 cm**

P M G Z		CARACTERÍSTICAS DE CRESCIMENTO								CARACTERÍSTICAS MATERNAS				CARACTERÍSTICAS REPRODUTIVAS			
iABCZ	DECA	(PN-EDg) - kg		(PD-EDg) - kg		(PS-EDg) - kg		(IPPg) - dias		(STAYg) - %		(PE-365g) - cm		(AOLg) - cm <sup>2</sup>		(ACABg) - mm	
		DEP	DECA	DEP	DECA	DEP	DECA	DEP	DECA	DEP	DECA	DEP	DECA	DEP	DECA	DEP	DECA
6,92	<b>3</b>	0,15	<b>6</b>	7,24	<b>1</b>	8,07	<b>3</b>	-6,86	<b>4</b>	32,87	<b>3</b>	0,315	<b>3</b>	0,515	<b>5</b>	-0,126	<b>6</b>

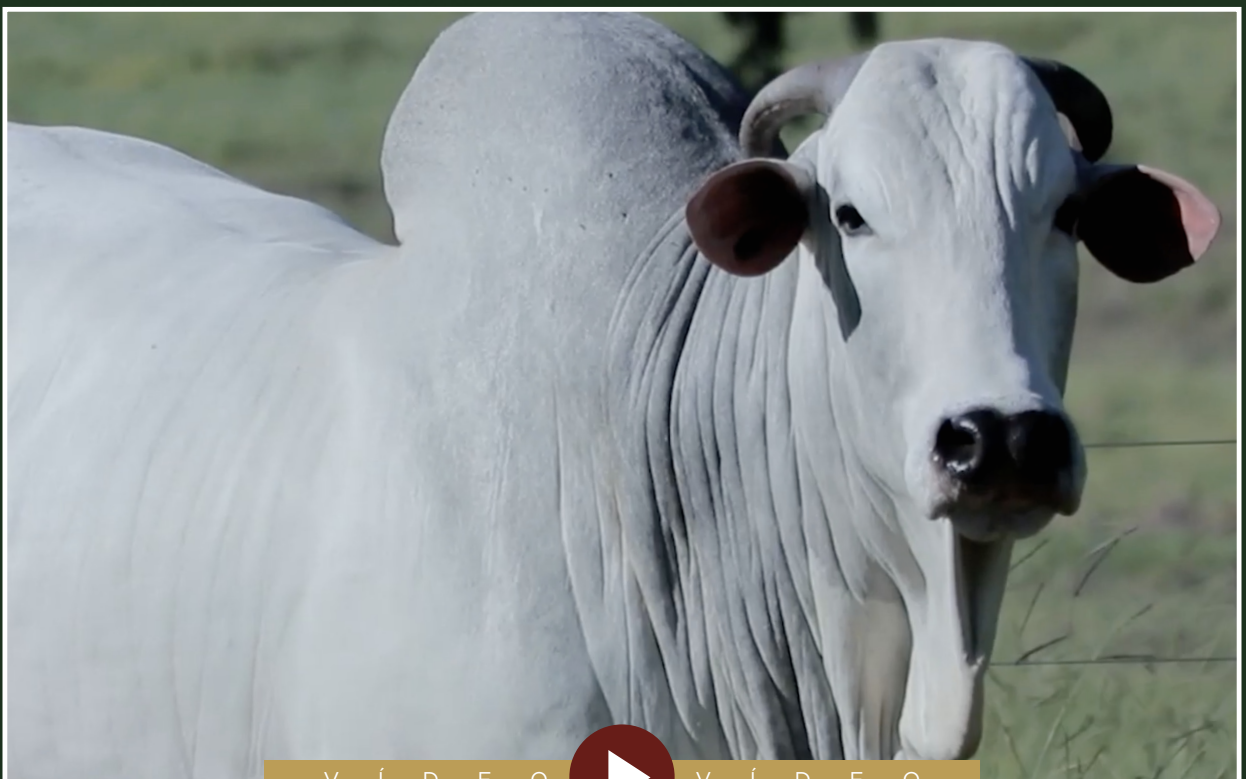



INDIVIDUAL | ANIMAL

Udelson Nunes Franco - Fazenda Angico

# NEDONO ANGICO

RG: UNF A 6917 • Nasc.: 26/04/2021 • MACHO • 37 MESES

HUNO DA MN

**CAMPEÃO DA MN**

D1342 DA MN

**CALIBRE FIV  
CAMPARINO**

QUARK COL.

**JHVM 9862 FIV CAMPARINO**

OLIMPIADA DO JHV

VERMUT DA FORT.VR

**NABUCO DO ANGICO**

ESCOPETA DO ANGICO

**ESCULTURA ANGICO**

NUDISTA TE DO ANGICO

**APOLENTA ANGICO**

NUDYSTA TE DO ANGICO

x

**Peso: 778 Kg • CE: 38 cm**

P M G Z		CARACTERÍSTICAS DE CRESCIMENTO								CARACTERÍSTICAS MATERNAS				CARACTERÍSTICAS REPRODUTIVAS			
iABCZ	DECA	(PN-EDg) - kg		(PD-EDg) - kg		(PS-EDg) - kg		(IPPg) - dias		(STAYg) - %		(PE-365g) - cm		(AOLg) - cm <sup>2</sup>		(ACABg) - mm	
		DEP	DECA	DEP	DECA	DEP	DECA	DEP	DECA	DEP	DECA	DEP	DECA	DEP	DECA	DEP	DECA
3,97	<b>5</b>	0,44	<b>9</b>	3,48	<b>4</b>	4,29	<b>5</b>	0,51	<b>6</b>	29,9	<b>6</b>	0,811	<b>1</b>	-0,409	<b>7</b>	1,19	<b>2</b>

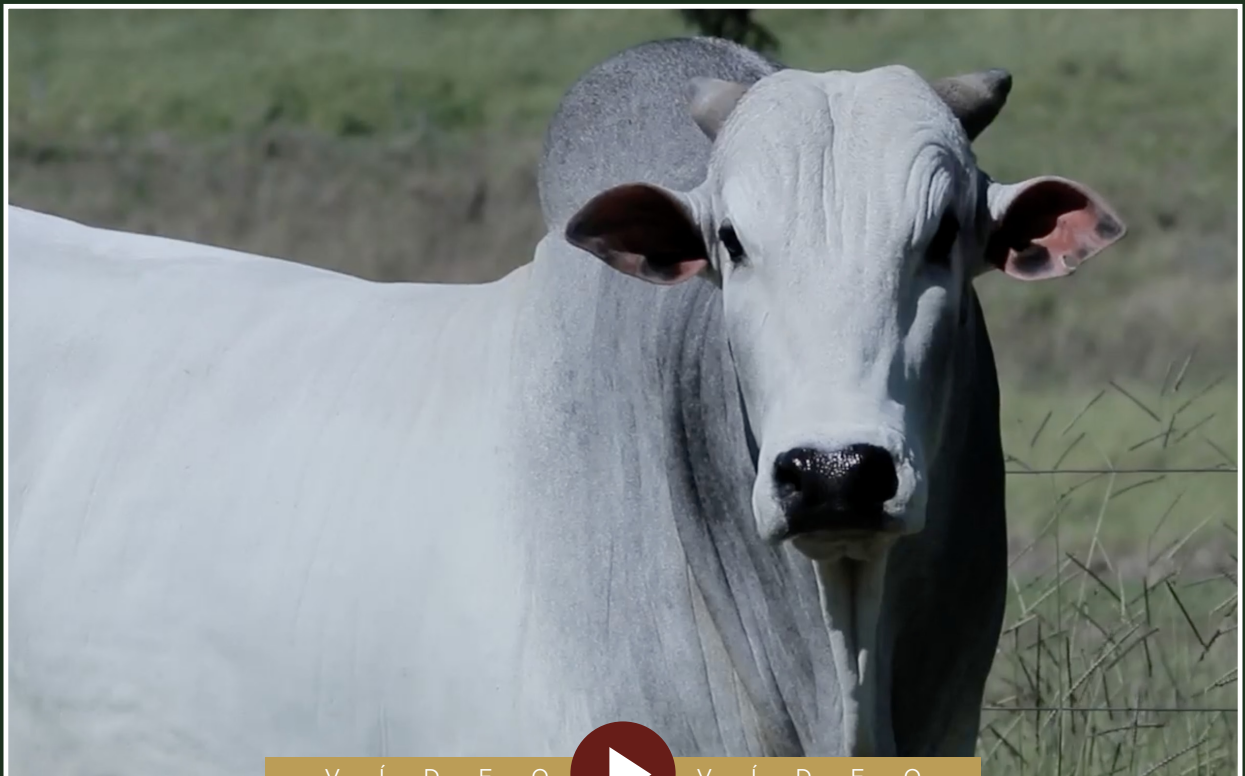

V Í D E O



V Í D E O



INDIVIDUAL | ANIMAL

Udelson Nunes Franco - Fazenda Angico

# NORTON ANGICO

**RG: UNF A 6953 • Nasc.: 11/11/2021 • MACHO • 30 MESES**

REM TORIXORÉU

**REM ARMADOR**

REM RONDA

**ARTILHEIRO FVC**

BACANA DA MN

**SINTONIA RMVC**

INGLESA DA MAT.

PANAGPUR AL DA PAUL.

**NADADOR TE DO ANGICO**

UMBURANA DO ANGICO

**FALSETA ANGICO**

APLICADO DA POTY VR

**RAMAZZA ANGICO**

FINFIM DO ANGICO

**x**

**Peso: 680 Kg • CE: 39 cm**

P M G Z		CARACTERÍSTICAS DE CRESCIMENTO								CARACTERÍSTICAS MATERNAS				CARACTERÍSTICAS REPRODUTIVAS			
iABCZ	DECA	(PN-EDg) - kg		(PD-EDg) - kg		(PS-EDg) - kg		(IPPg) - dias		(STAYg) - %		(PE-365g) - cm		(AOLg) - cm <sup>2</sup>		(ACABg) - mm	
		DEP	DECA	DEP	DECA	DEP	DECA	DEP	DECA	DEP	DECA	DEP	DECA	DEP	DECA	DEP	DECA
4,96	<b>4</b>	0,03	<b>5</b>	3,77	<b>3</b>	5,45	<b>4</b>	-7,19	<b>4</b>	34,49	<b>2</b>	0,219	<b>4</b>	0,477	<b>5</b>	0,833	<b>3</b>

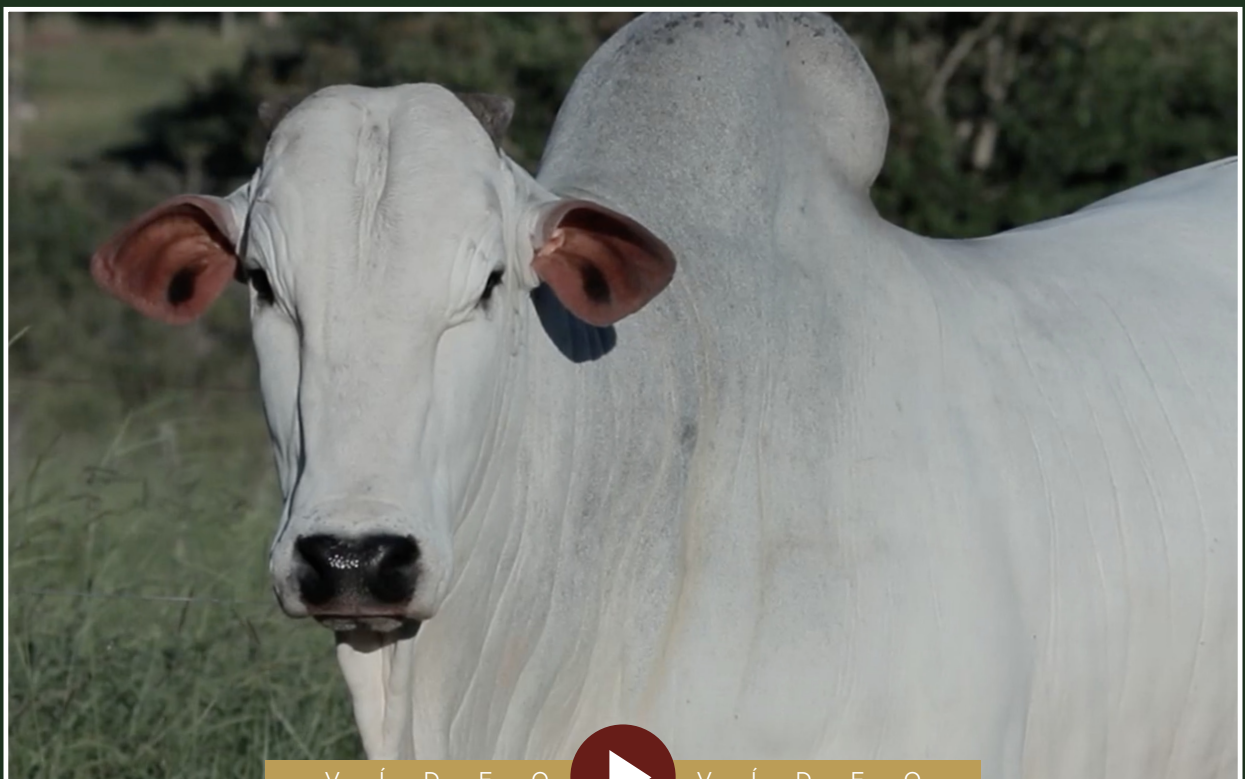

V Í D E O



V Í D E O



INDIVIDUAL | ANIMAL

Udelson Nunes Franco - Fazenda Angico

# NARMADO ANGICO

RG: UNF A 6966 • Nasc.: 17/12/2021 • MACHO • 29 MESES

REM QUISCO  
**REM TORIXORÉU**

REM PIROGA TE

**REM ARMADOR**

NOTURNO  
**REM RONDA**

FIMA

X

EMERGIDO DE NAVIRAÍ  
**NAVIRAÍ EMIRADO**

SERENATA TE DA SM

**GHOPALA FIV ANGICO**

JERU FIV DO BRUMADO  
**ANAYARA FIV ANGICO**

NOBREZA TE DO ANGICO

**Peso: 710 Kg • CE: 38 cm**

P M G Z		CARACTERÍSTICAS DE CRESCIMENTO								CARACTERÍSTICAS MATERNAS				CARACTERÍSTICAS REPRODUTIVAS			
iABCZ	DECA	(PN-EDg) - kg		(PD-EDg) - kg		(PS-EDg) - kg		(IPPg) - dias		(STAYg) - %		(PE-365g) - cm		(AOLg) - cm <sup>2</sup>		(ACABg) - mm	
		DEP	DECA	DEP	DECA	DEP	DECA	DEP	DECA	DEP	DECA	DEP	DECA	DEP	DECA	DEP	DECA
9,95	<b>2</b>	-0,02	<b>4</b>	4,76	<b>2</b>	9,66	<b>2</b>	-7,89	<b>3</b>	33,17	<b>3</b>	0,884	<b>1</b>	1,575	<b>2</b>	0,51	<b>4</b>

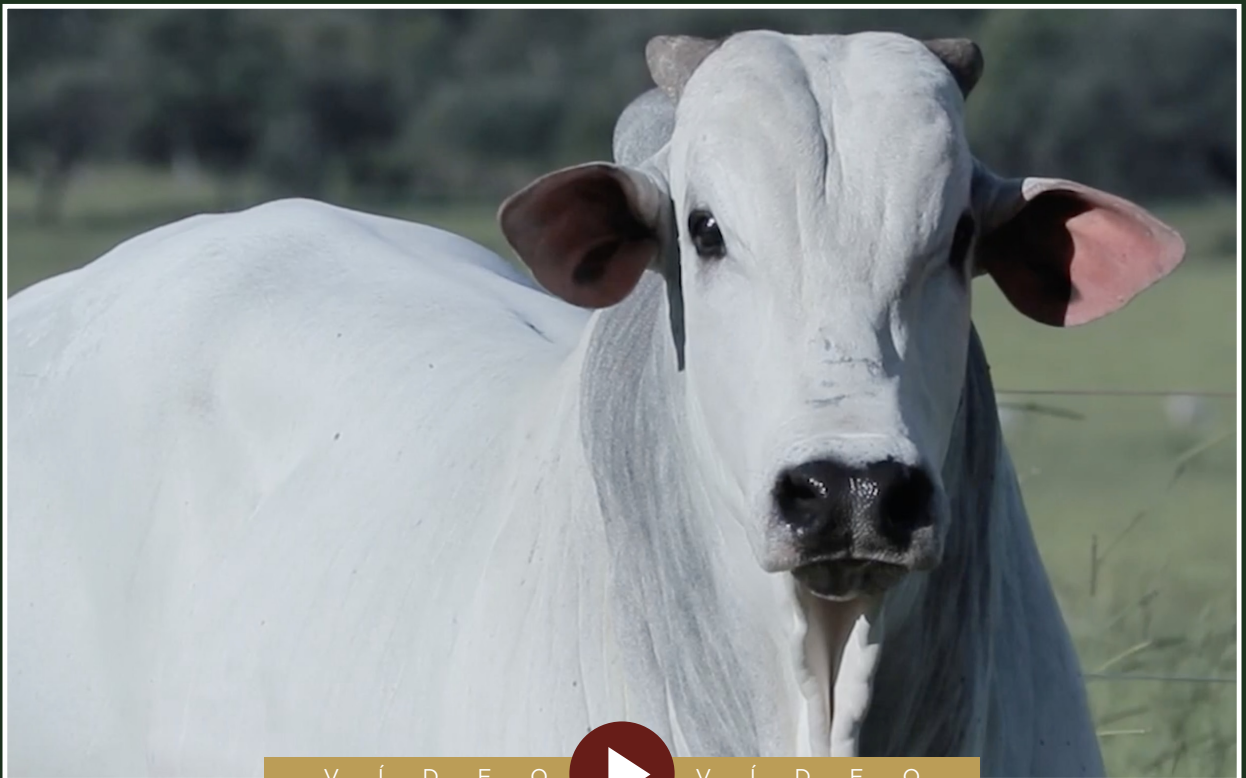

V Í D E O



V Í D E O



INDIVIDUAL | ANIMAL

Udelson Nunes Franco - Fazenda Angico

# NURG ANGICO

RG: UNF A 6970 • Nasc.: 17/12/2021 • MACHO • 29 MESES

REM ARMADOR

**REM DHEEF**

REM ULÍCIA

**DESTAK FIV  
CAMPARINO**

BITELO DS

**BURGUESA DA TRADIÇÃO**

OFERTA DA TRADIÇÃO

PANAGPUR AL DA PAUL.

**NAMUK TE DO ANGICO**

UMBURANA DO ANGICO

**ILHABELA ANGICO**

BIG BEN DA S.NICE

**EDY FIV ANGICO**

VADHANI FIV ANGICO

X

**Peso: 805 Kg • CE: 35 cm**

P M G Z		CARACTERÍSTICAS DE CRESCIMENTO								CARACTERÍSTICAS MATERNAS				CARACTERÍSTICAS REPRODUTIVAS			
iABCZ	DECA	(PN-EDg) - kg		(PD-EDg) - kg		(PS-EDg) - kg		(IPPg) - dias		(STAYg) - %		(PE-365g) - cm		(AOLg) - cm <sup>2</sup>		(ACABg) - mm	
		DEP	DECA	DEP	DECA	DEP	DECA	DEP	DECA	DEP	DECA	DEP	DECA	DEP	DECA	DEP	DECA
9,87	<b>2</b>	0,26	<b>7</b>	8,77	<b>1</b>	13,66	<b>1</b>	-4,84	<b>4</b>	32,34	<b>4</b>	0,468	<b>2</b>	2,426	<b>1</b>	0,603	<b>3</b>



V Í D E O



V Í D E O





INDIVIDUAL | ANIMAL

Udelson Nunes Franco - Fazenda Angico

# OLOR ANGICO

RG: UNF A 6985 • Nasc.: 13/03/2022 • MACHO • 26 MESES

7308/04 PO PERDIZES

**TRUCK DA ALO BRASIL**

2014 DA ALO BRASIL

**UZI DE NAVIRAÍ**

NAVIRAÍ FIV 13287-13

**7 FIV DE NAVIRAÍ**

NAVIRAÍ 13398-13

REM ARMADOR

**ARTILHEIRO FVC**

SINTONIA RMVC

**LINTA ANGICO**

BIG BEN DA S.NICE

**EDY FIV ANGICO**

VADHANI FIV ANGICO

**Peso: 700 Kg • CE: 35 cm**

P M G Z		CARACTERÍSTICAS DE CRESCIMENTO								CARACTERÍSTICAS MATERNAS				CARACTERÍSTICAS REPRODUTIVAS			
iABCZ	DECA	(PN-EDg) - kg		(PD-EDg) - kg		(PS-EDg) - kg		(IPPg) - dias		(STAYg) - %		(PE-365g) - cm		(AOLg) - cm <sup>2</sup>		(ACABg) - mm	
		DEP	DECA	DEP	DECA	DEP	DECA	DEP	DECA	DEP	DECA	DEP	DECA	DEP	DECA	DEP	DECA
16,78	<b>1</b>	0,3	<b>8</b>	10,26	<b>1</b>	16,23	<b>1</b>	-14,95	<b>2</b>	36,38	<b>1</b>	0,698	<b>1</b>	1,743	<b>2</b>	-0,111	<b>6</b>

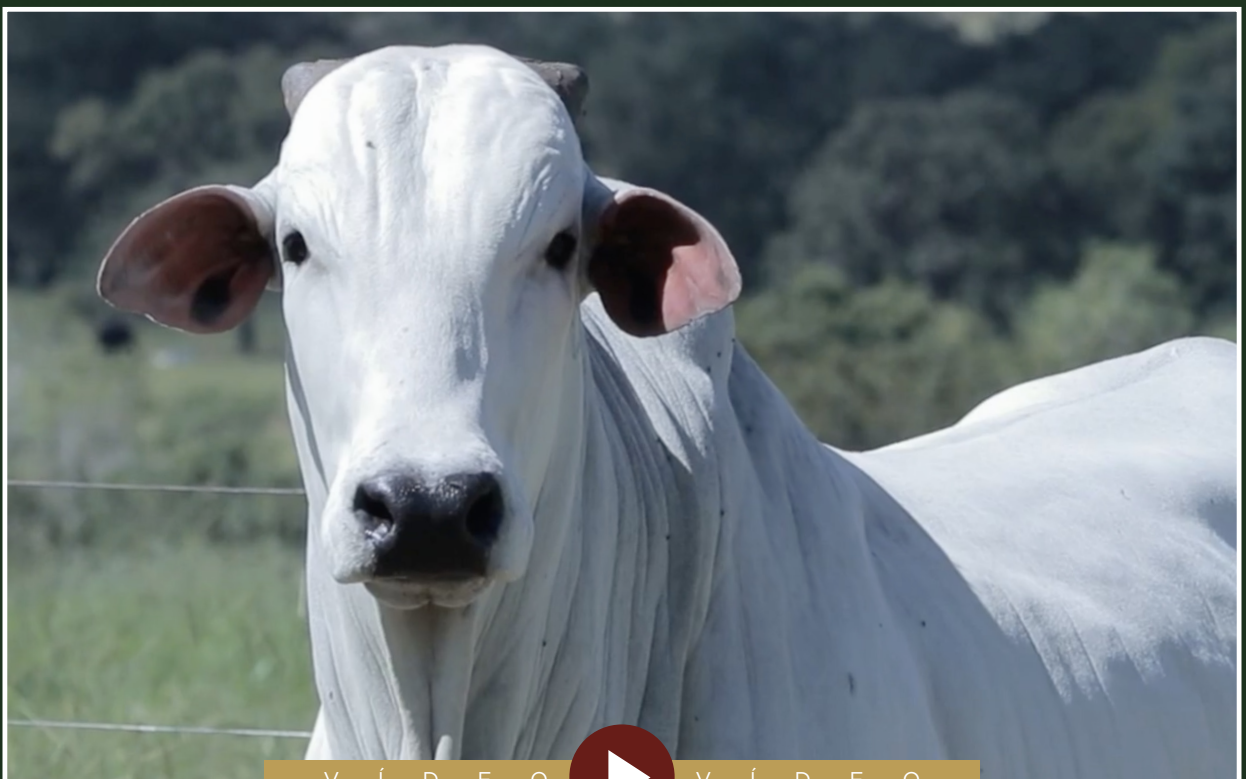

V Í D E O



V Í D E O

01 DE JUNHO  
SÁBADO • 13h

PARQUE DE EXPOSIÇÕES PANTALEÃO LOURENÇO FERREIRA • REDENÇÃO/PA

16°  
**MEGA**  
**LEILÃO**  
*Nelore*  
& CONVIDADOS



OFERTA ESPECIAL  
**100 REPRODUTORES**  
**NELORE E NELORE MOCHO**

AVALIADOS  
 **PMGZ**

LEILOEIRAS:



43 3373.7077

TRANSMISSO:



682 170 189 589

RETRANSMISSO:



ASSESSORIA:



Seu rebanho na ponta do lpis

CHANCELA:



PROGRAMA DE MELHORIA DE QUALIDADE GENTICA DO REBANHO BOVINO BRAZILEIRO

LEILO OFICIAL:



LEILO & SHOPPING HOMOLOGADOS

DURANTE:



AGNCIA:



67 2525.7185

PATROCNIO

