

**01** DE **JUNHO**  
**SÁBADO** · **13h**

\* HORÁRIO DE BRASÍLIA/DF

**21º TARDE DE NEGÓCIOS**



CATÁLOGO VIRTUAL





01 DE JUNHO  
SÁBADO • 13h

\* HORÁRIO DE BRASÍLIA/DF

# 21º TARDE DE NEGÓCIOS



**ANIMAIS SEGURADOS** **LEILÃO** **45 DIAS**  
**PROTEGIDO** **DENNER** **VIDA E TRANSPORTE\***  
 SEGURO DE ANIMAIS

REALIZAÇÃO: LEILOEIRA: TRANSMISSÃO: RETRANSMISSÃO: .....



43 3373.7077

ASSESSORIA: .....



34 99817.9331  
34 9939.0466

34 99945.4400

17 99664.4050

34 99118.9112

43 99186.8139

67 98111.9701

CONSULTE CONDIÇÕES





CONDIÇÃO DE PAGAMENTO

# 30 PARCELAS

(2+2+2+2+2+20 PARCELAS)

10% DE DESCONTO PARA PAGAMENTO À VISTA

CONDIÇÃO DE FRETE



\* DENTRO DA MALHA RODOVIÁRIA FEDERAL ASFALTADA



ALÉM DOS ESTADOS RECONHECIDOS COMO LIVRE DE AFTOSA QUE NÃO PODEM RECEBER OS ANIMAIS, TAMBÉM NÃO SERÁ POSSÍVEL A ENTREGA NAS CIDADES CONSIDERADAS ÁREAS LIVRES DE AFTOSA NO DO MATO GROSSO/MT (Qualquer dúvida, entrar em contato com a mesa operadora)

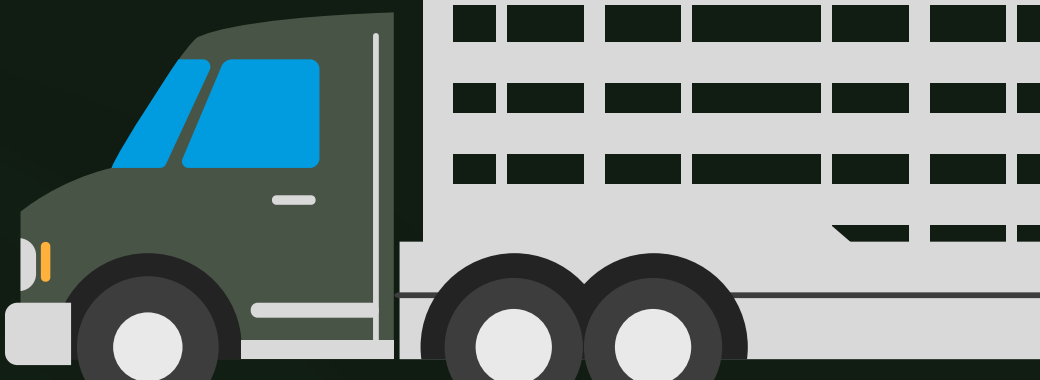



21º TARDE DE NEGÓCIOS



# CONVITE

Queridos amigos pecuaristas,

É com imensa alegria e entusiasmo que convidamos todos vocês acompanharem a 21ª TARDE DE NEGÓCIOS NELORE RFA, que este ano será virtual e transmitido pelo CANAL RURAL no dia 01 de JUNHO as 13h!

Preparem-se para uma oportunidade única, onde estaremos apresentando e oferecendo o que de melhor já foi produzido nestes anos de dedicação e paixão pela seleção do NELORE RFA.

Será um dia de uma oferta ímpar de prenhezes, aspirações, fêmeas elite, fêmeas prenhes e/ou paridas a campo e reprodutores de altíssima qualidade.

Contamos com a presença de todos vocês para fazer deste evento um verdadeiro sucesso! Acompanhem conosco pelo CANAL RURAL.

Esperamos o prestígio e participação de todos vocês!

Atenciosamente,  
Família Nelore RFA







## COMO ASSISTIR



# CANAL RURAL



**CANAL 185**



**CANAL 164**



**CANAL 179**

## PARABÓLICA

**CANAL RURAL NA PARABÓLICA ANALÓGICA:  
BANDA C NA STAR ONE D2**

**CANAL RURAL NA PARABÓLICA DIGITAL:  
STAR ONE D2**

## RETRANSMISSÃO ONLINE/APP



LANCE RURAL





21ª TARDE DE NEGÓCIOS



LOTE

DEMOLIDOR

PACOTES DE SÊMEN



Nelore RFA - Rodrigues Furtado Agropecuária

# DEMOLIDOR FIV DA RFA

RG: RFA 6742



CENTRAL



CENTRAL

# SÊMEN





# DEMOLIDOR

PACOTES DE SÊMEN



Nelore RFA - Rodrigues Furtado Agropecuária

# DEMOLIDOR FIV DA RFA

RG: RFA 6742



CLIQUE AQUI



PARA VER O VÍDEO

B9707 DA MN

**HUNO DA MN**

C1454 DA MN

**CAMPEÃO DA MN**

KONAN DA MN

**D1342 DA MN**

C6218 DA MN

BRADO S.MARINA

**LANDAU DA DI GENIO**

DIMA DA DI GENIO

**VIATINA 19 FIV MARA MÓVEIS**

BASCO DA SM

**VIATNA 3 FIV MARA MÓVEIS**

VIATINA TE J.GALERA

**iABCZ: 15,87 • DECA 1**  
**iQG: 15,20 • TOP: 17%**

- MUITA PRECOCIDADE E MUSCULATURA
- FILHO DA VACA MAIS VALORIZADA DA RAÇA NELORE VIATNA 19 MARA MOVEIS
- OPÇÃO DE SANGUE
- TOURO DE MUITA HARMONIA, BELEZA, COMPRIMENTO CORPORAL, ARQUEAMENTO DE COSTELAS E UM COM MODELO DE CARÇAÇA DE MUITA CONVEXIDADE E MUSCULATURA
- INDICADO PARA PRODUÇÃO DE FÊMEAS COM ALTA INDICE PARA HABILIDADE MATERNA
- ALTO ÍNDICE PARA CONFORMAÇÃO FRIGORIFICA
- ALTO ÍNDICE PARA STAY E GANHO DE PESO



21ª TARDE DE NEGÓCIOS



LOTE

# VIGOR

PACOTES DE SÊMEN



Nelore RFA - Rodrigues Furtado Agropecuária  
Agropecuária Irmãos Hoshino

# VIGOR FIV DA RFA

RG: RFA 5634



CENTRAL



CENTRAL

Alta Genetics

# SÊMEN





# VIGOR

PACOTES DE SÊMEN



Nelore RFA - Rodrigues Furtado Agropecuária  
Agropecuária Irmãos Hoshino

## VIGOR FIV DA RFA

RG: RFA 5634



CLIQUE AQUI



PARA VER O VÍDEO

REM RICKET

**REM VOKOLO**

REM TAKAKA

**QUARUP BONSUCESSO**

GANGES COL.

**MAYA BONSUCESSO**

HARMONIA BONSUCESSO

REM TORIXORÉU

**REM ARMADOR**

REM RONDA

**MENTE KA**

7308/04 PO PERDIZES

**INGRID KA**

FÉCULA KA

**iABCZ: 16,62 • DECA 1**  
**iQG: 27,81 • TOP: 2%**

- SUA MÃE FOI 1º COLOCADO DO INTRAREBANHO DA AGROPECUÁRIA KATAYAMA
- MUITO BEM AVALIADO NOS TRÊS SUMÁRIOS PMGZ, EMBRAPA GENEPLUS E ANCP
- INDICADO PARA PRODUÇÃO DE FÊMEAS COM ALTO ÍNDICE PARA HABILIDADE MATERNA E COM ALTA RELAÇÃO DE DESMAMA (VACA X BEZERROS)
- ALTO ÍNDICE PARA STAY, PE 365, AOL, PS E MARMOREIO
- INDICADO PARA NOVILHAS (BAIXO PESO AO NASCER)
- MUITA PRECOCIDADE E MUSCULATURA





2ª TARDE DE NEGÓCIOS



LOTE

**DODGE**

PACOTES DE SÊMEN



Nelore RFA - Rodrigues Furtado Agropecuária  
Nelore Olho D'Água - Marcelo Delgado Olivetti / Pana Agropecuária

# DODGE FIV DA RFA

RG: RFA 6758



CENTRAL



CENTRAL

Alta Genetics

# SÊMEN





# DODGE

PACOTES DE SÊMEN



Nelore RFA - Rodrigues Furtado Agropecuária  
Nelore Olho D'Água - Marcelo Delgado Olivetti / Pana Agropecuária

## DODGE FIV DA RFA

RG: RFA 6758



CLIQUE AQUI



PARA VER O VÍDEO

7308/04 PO PERDIZES

**TRUCK DA ALO BRASIL**

2014 DA ALO BRASIL

**URI DE NAVIRAÍ**

CAMPEÃO DA MN

**951 FIV DE NAVIRAÍ**

NAVIRAÍ 12667-12

BARRANCO 1171

**1646 DA MN**

HIALITA LAMU

**TORLA FIV AJJ**

BITELO DA SS

**JARRA TE AJJ**

TAILLA MJ DO SABIÁ

**CE: 42 cm**

**iABCZ: 18,74 • DECA 1**

**iQG: 28,09 • TOP: 2%**

- PEDIGREE ABERTO PARA AS PRINCIPAIS LINHAGENS DA RAÇA NELORE
- MUITO BEM AVALIADO NOS TRÊS SUMÁRIOS PMGZ, EMBRAPA GENEPLUS E ANCP
- NA EMBRAPA GENEPLUS: É CLASSIFICADO COMO ELITE E SUPERIOR EM TODAS AS CARACTERÍSTICAS QUE COMPÕE O ÍNDICE
- INDICADO PARA PRODUÇÃO DE FÊMEAS COM ALTO ÍNDICE PARA HABILIDADE MATERNA, E COM ALTA RELAÇÃO DE DESMAMA (VACA X BEZERROS)
- ALTO ÍNDICE PARA CONFORMAÇÃO FRIGORÍFICA
- ALTO ÍNDICE PARA STAY, PE 365, P, AOL E ACABAMENTO DE CARÇAÇA
- MUITA PRECOCIDADE E MUSCULATURA

CENTRAL



CENTRAL

Alta Genetics

TRANSMISSÃO: RETRANSMISSÃO: .....



21º TARDE DE NEGÓCIOS



CONFIRA A PARTIR DE AGORA

OFERTA ESPECIAL DE

# PRENHEZES E ASPIRAÇÕES

LOTE **PINTURA, SASHA**  
e **1000 ao 1008**







LOTE

**PINTURA**

PRENHEZ | INDIVIDUAL

Nelore RFA - Rodrigues Furtado Agropecuária /  
Nelore Parana / Pecuária São Jorge

# PINTURA DA RFA x KAYAK TE MAFRA

PREVISÃO DE PARTO: AGOSTO/2024



LASTRO FIV DA RFA

BASCO DA SM

PINTURA DA RFA **X** KAYAK TE MAFRA

LUSITANA V DA RFA

LIKA DA RS I





LOTE

# SASHA

PRENHEZ | INDIVIDUAL

Nelore RFA - Rodrigues Furtado Agropecuária /  
Nelore Gibertoni - Dorival Gibertoni

# SASHA FIV XUAB X LANDAU DA DI GENIO

PREVISÃO DE PARTO: OUTUBRO/2024



INDHU FIV SAUSALITO

BRADO S.MARINA

SASHA FIV XUAB

X

LANDAU DA DI GENIO

JOEIRA FIV CASS

DIMA DA DI GENIO



FLAGRA TE SJ  
COCAL

(avó da doadora)



JOEIRA FIV  
CASS

(mãe da doadora)





LOTE

1000

PRENHEZ | INDIVIDUAL

Nelore RFA - Rodrigues Furtado Agropecuária /  
Casa Branca Agropastoril Ltda.

# AMSTERDAM FIV GIBER x LANDAU DA DI GENIO

PREVISÃO DE PARTO: ABRIL/2025



KAYAK TE MAFRA

BRADO S.MARINA

AMSTERDAM FIV GIBER x LANDAU DA DI GENIO

PINTURA DA RFA

DIMA DA DI GENIO



PROGÊNIE AMSTERDAM



ESPAÑA FIV DA RFA

(AMSTERDAM x LANDAU)



PINTURA DA RFA

(mãe da doadora)





LOTE

1001

PRENHEZ | INDIVIDUAL

Nelore RFA - Rodrigues Furtado Agropecuária /  
Pana Agropecuária

# SAIKA FIV DA RFA X KAYAK TE MAFRA

PREVISÃO DE PARTO: JANEIRO/2025



JERU FIV DO BRUMADO

BASCO DA SM

SAIKA FIV DA RFA X KAYAK TE MAFRA

RIMA FIV GALÍCIA

LIKA DA RS I



PROGÊNIE SAIKA - ESTYLOSA | ELARA | EUROPA



SAIKA E PROGÊNIE - ALQUIMISTA | CAPELA | CORTIÇA | CITRONELA





LOTE

1002

PRENHEZ | INDIVIDUAL

Nelore RFA - Rodrigues Furtado Agropecuária /  
Eliza Empreendimentos Ltda.

# CELEBRIDADE 1 FIV HRO x KAYAK TE MAFRA

PREVISÃO DE PARTO: JANEIRO/2025



LANDAU DA DI GENIO

BASCO DA SM

CELEBRIDADE 1 FIV HRO

X

KAYAK TE MAFRA

IZABELLA FIV FORT.VR

LIAKA DA RS I





LOTE

1003

PRENHEZ | INDIVIDUAL

Nelore RFA - Rodrigues Furtado Agropecuária /  
Nelore Parana

# PINTURA IDM x LANDAU DA DI GENIO

PREVISÃO DE PARTO: DEZEMBRO/2024



KAYAK TE MAFRA

BRADO S.MARINA

PINTURA IDM x LANDAU DA DI GENIO

MOGIANA OUROFINO

DIMA DA DI GENIO







LOTE

1004

PRENHEZ | INDIVIDUAL

Nelore RFA - Rodrigues Furtado Agropecuária /  
Nelore Arco Íris - Gerson e Gilson Kyt / Pecuária São Jorge

# BELDADE FIV DA PSJ X KAYAK TE MAFRA

PREVISÃO DE PARTO: DEZEMBRO/2024



LANDAU DA DI GENIO

BASCO DA SM

BELDADE FIV DA PSJ X KAYAK TE MAFRA

RARIDADE FIV DA RFA

LIAKA DA RS I





LOTE

1005

PRENHEZ | INDIVIDUAL

Nelore RFA - Rodrigues Furtado Agropecuária / Nelore Paranã  
Cabaña Sausalito

# JPN FIV CAMILE X LANDAU DA DI GENIO

PREVISÃO DE PARTO: JANEIRO/2025



KAYAK TE MAFRA

BRADO S.MARINA

JPN FIV CAMILE X LANDAU DA DI GENIO

VIATINA TE J.GALERA

DIMA DA DI GENIO







LOTE

1006

PRENHEZ | INDIVIDUAL

Nelore RFA - Rodrigues Furtado Agropecuária / Nelore JNT - José Josias Neto

# CHARMOSA FIV DA RFA X ÁTHILA DE NAVIRAÍ

PREVISÃO DE PARTO: FEVEREIRO/2025



LANDAU DA DI GENIO

TANU FIV DE NAVIRAÍ

CHARMOSA FIV DA RFA

X

ÁTHILA DE NAVIRAÍ

JOLIE FIV DO MURA

217 FIV DE NAVIRAÍ



JOLIE FIV DO MURA

(mãe da doadora)



ENFEZADA DO MURA

(avó da doadora)



TUANI FIV DO MURA

(irmã própria da doadora)





LOTE

1007

ASPIRAÇÃO | INDIVIDUAL

Nelore RFA - Rodrigues Furtado Agropecuária

# FELÍCIA FIV GVMH X LIVRE ACASALAMENTO

RG (DOADORA): GVMH 1393



KAYAK TE MAFRA

FELÍCIA FIV GVMH X LIVRE ACASALAMENTO

DARA DA RS I







LOTE

1008

ASPIRAÇÃO | INDIVIDUAL

Nelore RFA - Rodrigues Furtado Agropecuária

# MENTE KA X LIVRE ACASALAMENTO

RG (DOADORA): KAPM 5534



REM ARMADOR

MENTE KA X LIVRE ACASALAMENTO

INGRID KA

AVALIAÇÃO DOADORA:  
iABCZ: 15,14 • DECA 1 (GENÔMICA)

21ª TARDE DE NEGÓCIOS



TRANSMISSÃO: RETRANSMISSÃO: .....



21º TARDE DE NEGÓCIOS



CONFIRA A PARTIR DE AGORA

OFERTA ESPECIAL DE

**FÊMEAS  
ELITE**

LOTE **01** ao **20**







LOTE

01

INDIVIDUAL | ANIMAL



Nelore RFA - Rodrigues Furtado Agropecuária

# 7222 FIV DA RFA

RG: RFA 7222 • NASC.: 08/05/2023 • FÊMEA

50%  
À VENDA



VÍDEO

BASCO DA SM

LANDAU DA DI GENIO

KAYAK TE MAFRA

X  
CORTIÇA FIV DA RFA

LIAKA DA RS I

SAIKA FIV DA RFA

PESO: 534 Kg

iABCZ: 10,89 • DECA: 2

CORTIÇA FIV  
DA RFA



(mãe)

SAIKA FIV DA  
RFA



(avó)



LOTE

02

INDIVIDUAL | ANIMAL



Nelore RFA - Rodrigues Furtado Agropecuária

# ERIS FIV DA RFA

RG: RFA 7235 • NASC.: 09/06/2023 • FÊMEA



BRADO S.MARINA

KAYAK TE MAFRA

LANDAU DA DI GENIO

RARIDADE FIV DO  
KALUNGA

DIMA DA DI GENIO

RARIDADE FIV DA RFA

PESO: 492 Kg

iABCZ: 10,53 • DECA: 2







LOTE

03

INDIVIDUAL | ANIMAL



Nelore RFA - Rodrigues Furtado Agropecuária

# ESTRELA FIV DA RFA

RG: RFA 7533 • NASC.: 21/11/2023 • FÊMEA



BRADO S.MARINA

KAYAK TE MAFRA

LANDAU DA DI GENIO

URBANA FIV DA RFA

DIMA DA DI GENIO

NOANDHA FIV COMAPI

PESO: 333 Kg  
PONDERAL 1,569 KG/DIA  
iABCZ: 8,68 • DECA: 3





LOTE

04

INDIVIDUAL | ANIMAL



Nelore RFA - Rodrigues Furtado Agropecuária

# ENSEADA FIV DA RFA

RG: RFA 7553 • NASC.: 26/11/2023 • FÊMEA



BRADO S.MARINA

LANDAU DA DI GENIO

DIMA DA DI GENIO

CALIBRE FIV CAMPARINO

5986 DA RFA

URBANA FIV DA RFA

PESO: 331 Kg  
PONDERAL: 1,597 KG/DIA  
iABCZ: 18,01 • DECA: 1







LOTE

05

INDIVIDUAL | ANIMAL



Nelore RFA - Rodrigues Furtado Agropecuária

# PARIS FIV DA RFA

RG: RFA 7561 • NASC.: 28/11/2023 • FÊMEA



TANU FIV DE NAVIRAÍ

LOGAN DA DI GENIO

ÁTHILA DE NAVIRAÍ

BLITS FIV DA RFA

217 FIV DE NAV.

URUGUAIA FIV DA RFA

PESO: 335 Kg  
PONDERAL: 1,638 KG/DIA  
iABCZ: 4,16 • DECA: 5



LOTE

06

INDIVIDUAL | ANIMAL



Nelore RFA - Rodrigues Furtado Agropecuária /  
Nelore Olho D'Água - Marcelo Delgado Olivetti

# EMA FIV DA RFA

RG: RFA 7419 • NASC.: 02/10/2023 • FÊMEA



BASCO DA SM

BIG BEN DA S.NICE

KAYAK TE MAFRA

VEPA FIV AJJ

LIAKA DA RS I

PARLA FIV AJJ

PESO: 397 Kg  
PONDERAL: 1,504 KG/DIA  
iABCZ: 5,89 • DECA: 4







LOTE

07

INDIVIDUAL | ANIMAL



Nelore RFA - Rodrigues Furtado Agropecuária

# ELECTRA FIV DA RFA

RG: RFA 7215 • NASC.: 03/05/2023 • FÊMEA



BASCO DA SM

OPOSITOR DA DI GENIO

KAYAK TE MAFRA

X

KAROLA FIV PARANÃ

LIAKA DA RS I

VIENA 3 TE GUADALUPE

PESO: 543 Kg

iABCZ: 7,94 • DECA: 3

KAROLA FIV  
PARANÃ



(mãe)

VIENA 3 TE  
GUADALUPE

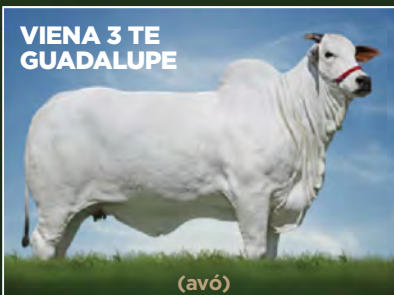

(avó)

MELOPÉIA TE  
GUADALUPE



(bisavó)



LOTE

08

INDIVIDUAL | ANIMAL



Nelore RFA - Rodrigues Furtado Agropecuária /  
Edson Luiz Benedetti Rosa

# ESPANHOLA FIV DA RFA

RG: RFA 7216 • NASC.: 05/05/2023 • FÊMEA



BRADO S.MARINA

KAYAK TE MAFRA

LANDAU DA DI GENIO

AMSTERDAM FIV GIBER

DIMA DA DI GENIO

PINTURA DA RFA

PESO: 576 Kg

iABCZ: 13,31 • DECA: 1

VENTRE	REPRODUTIVO	REPRODUTOR	DESDE	iABCZg (ventre)	DECA
	INSEMINADA	URI DE NAVIRAÍ	03/05/2024	12,04	2

FILHA DA RESERVADA GRANDE CAMPEÃ NACIONAL E RECORDISTA DO LEILÃO  
NOITE DOS CAMPEÕES AMSTERDAM FIV GIBER





LOTE

09

INDIVIDUAL | ANIMAL



Nelore RFA - Rodrigues Furtado Agropecuária /  
Antônio dos Santos Carvalhinho

# ESTATUETA FIV DA RFA

RG: RFA 7219 • NASC.: 08/05/2023 • FÊMEA



BASCO DA SM

BITELO DS

KAYAK TE MAFRA

HEXTIVA FIV DO PARANÁ

LIAKA DA RS I

INDIARA TE MAFRA

PESO: 518 Kg  
iABCZ: -0,16 • DECA: 7

VENTRE	REPRODUTIVO	REPRODUTOR	DESDE	iABCZg (ventre)	DECA
	INSEMINADA	COMBOIO FIV DA S.NICE	18/05/2024	9,89	2



LOTE

10

INDIVIDUAL | ANIMAL



Nelore RFA - Rodrigues Furtado Agropecuária

# DALILA FIV DA RFA

RG: RFA 6738 • NASC.: 14/04/2022 • FÊMEA



HUNO DA MN

LANDAU DA DI GENIO

CAMPEÃO DA MN

VIATINA 19 FIV MARA MÓVEIS

D1342 DA MN

VIATNA 3 FIV MARA MÓVEIS

PESO: 690 Kg

iABCZ: 7,07 • DECA: 3

VENTRE	REPRODUTIVO	REPRODUTOR	DESDE	iABCZg (ventre)	DECA
	PRENHE	PANAGPUR AL DA PAUL	17/08/2023	4,41	4





L O T E

11

INDIVIDUAL | ANIMAL



Nelore RFA - Rodrigues Furtado Agropecuária

# CHANY FIV DA RFA

RG: RFA 6429 • NASC.: 04/10/2021 • FÊMEA

50%  
À VENDA

BRADO S.MARINA

GUINCHO TE DE NAVIRAÍ

LANDAU DA DI GENIO

RARIDADE FIV DA RFA

DIMA DA DI GENIO

NOANDHA FIV COMAPI

PESO: 649 Kg

iABCZ: 9,04 • DECA: 2

VENTRE	REPRODUTIVO	REPRODUTOR		DESDE	iABCZg (ventre)	DECA	
	PRENHE	COMBOIO FIV DA S.NICE		29/12/2023	14,49	1	
CRIA	RG (cria)	NASC.	SEXO	REPRODUTOR	PESO	iABCZg (cria)	DECA
	RFA 7291	21/08/2023	FÊMEA	URI DE NAVIRAÍ	320	11,02	2

FILHA DE SUPER PRECOCE  
IDADE DO PRIMEIRO PARTO: 22 MESES  
IDADE PREVISTA DO SEGUNDO PARTO: 36 MESES



LOTE  
**12**

INDIVIDUAL | ANIMAL



Nelore RFA - Rodrigues Furtado Agropecuária

# CONDESSA FIV DA RFA

RG: RFA 6270 • NASC.: 26/03/2021 • FÊMEA

**50%**  
À VENDA



HUNO DA MN

KAYAK TE MAFRA

**CAMPEÃO DA MN** X **FELÍCIA FIV GVMH**

D1342 DA MN

DARA DA RS I

**PESO: 653 Kg**

**iABCZ: 19,97 • DECA: 1**

VENTRE	REPRODUTIVO	REPRODUTOR		DESDE	iABCZg (ventre)	DECA	
	PRENHE	COMBOIO FIV DA S.NICE		29/12/2023	19,96	1	
CRIA	RG (cria)	NASC.	SEXO	REPRODUTOR	PESO	iABCZg (cria)	DECA
	RFA 7339	08/09/2023	MACHO	LASTRO FIV DA RFA	388	27,9	1

**FILA DE SUPER PRECOCE**  
**INTERVALO ENTRE PARTOS : 12 MESES**





LOTE

13

INDIVIDUAL | ANIMAL

Nelore RFA - Rodrigues Furtado Agropecuária

# BELLA FIV NDF

RG: NDF 52 • NASC.: 14/05/2020 • FÊMEA



KAYAK TE MAFRA

BITELO DA SS

MISTÉRIO FIV CASS

PALOMA FIV DO MURA

FLAGRA TE SJ COCAL

JOLIE FIV DO MURA

PESO: 897 Kg

iABCZ: -4,02 • DECA: 8

VENTRE	REPRODUTIVO	REPRODUTOR		DESDE	iABCZg (ventre)	DECA	
	PRENHE	5989 TE DA HORA (LA PORTE)		01/02/2024	13,49	1	
CRIA	RG (cria)	NASC.	SEXO	REPRODUTOR	PESO	iABCZg (cria)	DECA
	RFA 7489	31/10/2023	FÊMEA	FENDER FIV GUADALUPE	251	9,74	2

IDADE DO PRIMEIRO PARTO: 24 MESES  
INTERVALO ENTRE PARTOS : 13 MESES



LOTE

14

INDIVIDUAL | ANIMAL



Nelore RFA - Rodrigues Furtado Agropecuária

# CAMURÇA DA RFA

RG: RFA 6503 • NASC.: 26/10/2021 • FÊMEA



TRUCK DA ALO BRASIL

NASIK FIV PERBONI

URI DE NAVIRAÍ X TERPA FIV DA RFA

951 FIV DE NAVIRAÍ

NANDARA FIV DA RFA

PESO: 765 Kg

iABCZ: 4,78 • DECA: 4

VENTRE	REPRODUTIVO	REPRODUTOR	DESDE	iABCZg (ventre)	DECA
	PRENHE	VIGOR FIV DA RFA	29/12/2023	10,7	2

IDADE DO PRIMEIRO PARTO: 21 MESES  
INTERVALO ENTRE PARTOS: 13 MESES





LOTE

15

INDIVIDUAL | ANIMAL



Nelore RFA - Rodrigues Furtado Agropecuária

# 6998 DA RFA

RG: RFA 6998 • NASC.: 27/11/2022 • FÊMEA



FENÔMENO FIV CAMPARINO

DON JUAN FIV  
CAMPARINO

JHVM 10236 CAMPARINO

BRADO S.MARINA

5549 FIV DA RFA

GANAXA II FIV DA RFA

PESO: 724 Kg

iABCZ: 22,99 • DECA: 1

VENTRE	REPRODUTIVO	REPRODUTOR	DESDE	iABCZg (ventre)	DECA
	PRENHE	NAVIRÁI ARJUN	29/12/2023	23,6	1

FILHA E NETA DE PRECOCE  
IDADE PREVISTA DO PRIMEIRO PARTO: 22 MESES



LOTE

16

INDIVIDUAL | ANIMAL



Nelore RFA - Rodrigues Furtado Agropecuária

# DOUTORA FIV DA RFA

RG: RFA 6988 • NASC.: 23/11/2022 • FÊMEA



BRADO S.MARINA

KAYAK TE MAFRA

LANDAU DA DI GENIO

VARRELA FIV DA RFA

DIMA DA DI GENIO

BÉLGICA 8 FIV DA 3R

PESO: 645 Kg

iABCZ: 3,53 • DECA: 5

VENTRE	REPRODUTIVO	REPRODUTOR	DESDE	iABCZg (ventre)	DECA
	PRENHE	NAVIRAI ARJUN	29/12/2023	13,87	1

FILHA DE SUPER PRECOCE  
IDADE PREVISTA DO PRIMEIRO PARTO: 22 MESES





LOTE

17

INDIVIDUAL | ANIMAL



Nelore RFA - Rodrigues Furtado Agropecuária

# DUX FIV DA RFA

RG: RFA 6947 • NASC.: 18/11/2022 • FÊMEA



BASCO DA SM

LANDAU DA DI GENIO

KAYAK TE MAFRA

PARLA FIV SPJ

LIAKA DA RS I

PARLA FIV AJJ

PESO: 684 Kg

iABCZ: 13,12 • DECA: 1

VENTRE	REPRODUTIVO	REPRODUTOR	DESDE	iABCZg (ventre)	DECA
	PRENHE	COMBOIO FIV DA S.NICE	11/04/2024	16,54	1

FILHA DE SUPER PRECOCE  
IDADE PREVISTA DO PRIMEIRO PARTO: 25 MESES



LOTE  
**18**

INDIVIDUAL | ANIMAL



Nelore RFA - Rodrigues Furtado Agropecuária

# DIVA FIV DA RFA

RG: RFA 6714 • NASC.: 04/02/2022 • FÊMEA



HUNO DA MN

FAJARDO DA GB

**CAMPEÃO DA MN**

**GRIFE TE GABI**

D1342 DA MN

VENA DA ZEB.VR

PESO: 751 Kg  
iABCZ: 11,14 • DECA: 2

VENTRE	REPRODUTIVO	REPRODUTOR	DESDE	iABCZg (ventre)	DECA
	PRENHE	LASTRO FIV DA RFA	29/09/2023	7,88	3

IDADE PREVISTA DO PRIMEIRO PARTO: 28 MESES





LOTE  
**19**

INDIVIDUAL | ANIMAL



Nelore RFA - Rodrigues Furtado Agropecuária /  
Fazenda Faria - Ricardo Faria

# DARA FIV DA RFA

RG: RFA 6709 • NASC.: 02/02/2022 • FÊMEA



FENÔMENO FIV CAMPARINO

GANDAK FIV  
CAMPARINO

JHVM 9380 CAMPARINO

BIG BEN DA S.NICE

VEPA FIV AJJ

PARLA FIV AJJ

PESO: 735 Kg  
iABCZ: 7,13 • DECA: 3

VENTRE	REPRODUTIVO	REPRODUTOR	DESDE	iABCZg (ventre)	DECA
	PRENHE	ETTAN LEI NJOP	16/11/2023	5,87	4

IDADE PREVISTA DO PRIMEIRO PARTO: 30 MESES



LOTE

20

INDIVIDUAL | ANIMAL



Nelore RFA - Rodrigues Furtado Agropecuária

# ENCOSTA FIV DA RFA

RG: RFA 7213 • NASC.: 02/05/2023 • FÊMEA



CLIQUE AQUI



PARA VER O VÍDEO

RAMBO DA MN

**BRADO S.MARINA**

XAMANA DA JANDAIA

**LANDAU DA DI GENIO**

FAJARDO DA GB

**DIMA DA DI GENIO**

GAMAYANA TE PONTAL

BASCO DA SM

**KAYAK TE MAFRA**

LIAKA DA RS I

**PINTURA IDM**

DONATO DE NAVIRAÍ

**MOGIANA OUROFINO**

MOGIANA FIV JACURICY

PESO: 469 Kg

iABCZ: 4,06 • DECA: 5

VENTRE	REPRODUTIVO	REPRODUTOR	DESDE	iABCZg (ventre)	DECA
	INSEMINADA	FORD FIV CAMPARINO	23/05/2024	13,775	1

FILHA DE PRECOCE





LOTE

21

INDIVIDUAL | ANIMAL



Nelore RFA - Rodrigues Furtado Agropecuária

# 6648 DA RFA

RG: RFA 6648 • NASC.: 01/01/2022 • FÊMEA



CLIQUE AQUI



PARA VER O VÍDEO

REM TORIXORÉU

REM ARMADOR

REM RONDA

REM F22 FIV

BACKUP

REM VOTUPORANGA

REM RALI

BASCO DA SM

KAYAK TE MAFRA

LIAKA DA RS I

UNIT FIV DA RFA

GIM DE GARÇA

NOANDHA FIV COMAPI

LAVANDA TE DA COMAPI

Peso: 645 kg

iABCZ: 11,93 • DECA: 2

VENTRE	REPRODUTIVO	REPRODUTOR	DESDE	iABCZg (ventre)	DECA
	PRENHE	NAVIRAI ARJUN	18/10/2023	18,07	1

IDADE PREVISTA PARA O PRIMEIRO PARTO: 30 MESES



LOTE

22

INDIVIDUAL | ANIMAL



Nelore RFA - Rodrigues Furtado Agropecuária

# 6358 FIV DA RFA

RG: RFA 6358 • NASC.: 29/08/2021 • FÊMEA



CLIQUE AQUI  PARA VER O VÍDEO

CAMPEÃO DA MN

FENÔMENO FIV CAMPARINO

TOALHA FIV DO JHV

GANDAK FIV  
CAMPARINO

QUARK COL.

JHVM 9380 CAMPARINO

SOMBRA FIV DO JHV

LUDY DE GARÇA

BITELO DA SS

TAREFA DA SS

QUALITÁ TE GUADALUPE

NOBRE TE DA PRIM.

ORQUÍDEA TE DA SABIÁ

EMPA DA SABIÁ

PESO: 653 Kg

iABCZ: -1,85 • DECA: 8

VENTRE	REPRODUTIVO	REPRODUTOR	DESDE	iABCZg (ventre)	DECA
	PRENHE	1458 FIV DE NAVIRAI (AVALANCHE)	28/02/2024	11,24	2





LOTE

23

INDIVIDUAL | ANIMAL



Nelore RFA - Rodrigues Furtado Agropecuária

# 6209 FIV DA RFA

RG: RFA 6209 • NASC.: 06/01/2021 • FÊMEA



CLIQUE AQUI



PARA VER O VÍDEO

MOYNE REM

REM QUISCO

MINALA REM

REM USP

RAMBO DA MN

REM RÉGIS

OLLYNA TE REM

1646 DA MN

GANDHI PO DA NI

GARUDA POI DA NI

MIRRA FIV DA RFA

ÁTMA DE NAVIRAI

RIYAZA VIII FIV RFA

BELISA TE

PESO: 701 Kg

iABCZ: 4,53 • DECA: 4

VENTRE	REPRODUTIVO	REPRODUTOR	DESDE	iABCZg (ventre)	DECA
	PRENHE	B6777 DA S.NICE	21/12/2023	12,68	1

INTERVALO ENTRE PARTOS: 13 MESES



LOTE

24

INDIVIDUAL | ANIMAL



Nelore RFA - Rodrigues Furtado Agropecuária

# 5569 DA RFA

RG: RFA 5569 • NASC.: 10/09/2001 • FÊMEA



CLIQUE AQUI



PARA VER O VÍDEO

GOLAN

B8734 DA MN

A 9102 DA MN

GANGES COL.

VISOR COL.

DENGOSINHA COL.

AULISTA COL.

BARRANCO 1171

1646 DA MN

HIALITA LAMU

KAYANE DA MUNDIAL

ENLEVO DA MORUNGABA

RINHA CS

ESTAMPA DA MORUNGABA

PESO: 773 Kg

iABCZ: 17,12 • DECA: 1

VENTRE	REPRODUTIVO	REPRODUTOR	DESDE	iABCZg (ventre)	DECA
	PRENHE	DIPLOMATA DA AGRONOMA	10/11/2023	23,64	1

IDADE DO PRIMEIRO PARTO: 26 MESES



TRANSMISSÃO: RETRANSMISSÃO: .....



21º TARDE DE NEGÓCIOS



CONFIRA A PARTIR DE AGORA

**FÊMEAS**  
**PARIDAS PRECOCE**  
A CAMPO

LOTE **25** ao **41**

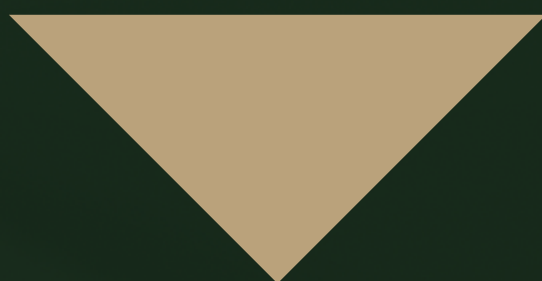



LOTE

# 25

INDIVIDUAL | ANIMAL



Nelore RFA - Rodrigues Furtado Agropecuária

# 6046 FIV DA RFA

RG: RFA 6046 • NASC.: 16/10/2020 • FÊMEA



CLIQUE AQUI



PARA VER O VÍDEO

B8734 DA MN

**GANGES COL.**

DENGOSINHA COL.

**MUKESH FIV COL.**

DIRIGÍVEL COL.

**GAIMACA COL.**

DITAME COL.

REM TORIXORÉU

**REM ARMADOR**

REM RONDA

**4379 FIV DA EAO**

BACKUP

**MARILDA DA EAO**

1014 DA JAITA

**PESO: 675 Kg**

**iABCZ: 32,48 • DECA: 1**

VENTRE	REPRODUTIVO	REPRODUTOR		DESDE	iABCZg (ventre)	DECA
	<b>PRENHE</b>	<b>TREM BALA FIV DA EAO</b>		<b>09/11/2023</b>	<b>32,57</b>	<b>1</b>

CRIA	RG (cria)	NASC.	SEXO	REPRODUTOR	PESO	iABCZg (cria)	DECA
	<b>RFA 7326</b>	02/09/2023	FÊMEA	<b>TREM BALA FIV DA EAO</b>	320	<b>30,04</b>	<b>1</b>

SUPER PRECOCE

IDADE DO PRIMEIRO PARTO: 23 MESES

IDADE DO SEGUNDO PARTO: 34 MESES

IDADE PREVISTA PARA O TERCEIRO PARTO: 46 MESES

INTERVALO ENTRE PARTOS: 12 MESES





L O T E

26

INDIVIDUAL | ANIMAL



Nelore RFA - Rodrigues Furtado Agropecuária

# 5476 FIV DA RFA

RG: RFA 5476 • NASC.: 06/08/2019 • FÊMEA



CLIQUE AQUI



PARA VER O VÍDEO

B9707 DA MN

**HUNO DA MN**

C1454 DA MN

**CAMPEÃO DA MN**

KONAN DA MN

**D1342 DA MN**

C6218 DA MN

IGUAÇU DA PAGADOR

**LEGAT DA SABIÁ**

FALTA DA SABIÁ

**JITI FIV DA RFA**

IMPÉRIO WA

**GALÁXIA DO ARAP**

JITI CS

PESO: 749 Kg

iABCZ: 17,75 • DECA: 1

VENTRE	REPRODUTIVO	REPRODUTOR		DESDE	iABCZg (ventre)	DECA	
	PRENHE	B6777 DA S.NICE	08/12/2023		19,29	1	
CRIA	RG (cria)	NASC.	SEXO	REPRODUTOR	PESO	iABCZg (cria)	DECA
	RFA 7441	10/10/2023	MACHO	COMBOIO FIV DA S.NICE	280	19,04	1

IDADE DO PRIMEIRO PARTO: 28 MESES  
INTERVALO ENTRE PARTOS: 11 MESES



LOTE

27

INDIVIDUAL | ANIMAL



Nelore RFA - Rodrigues Furtado Agropecuária

# 6408 DA RFA

RG: RFA 6408 • NASC.: 14/09/2021 • FÊMEA



CLIQUE AQUI



PARA VER O VÍDEO

REM TORIXORÉU

REM ARMADOR

REM RONDA

ZAPP BEABISA

REM USP

RIENA DA BEABISA

NOCAUTE DA BEABISA

BITELO DA SS

NASIK FIV PERBONI

LACUNA TE KUBERA

TOLANA FIV DA RFA

LASTRO FIV DA RFA

PRECIOSA FIV DA RFA

NOANDHA FIV COMAPI

PESO: 617 Kg

iABCZ: 20,9 • DECA: 1

VENTRE	REPRODUTIVO	REPRODUTOR		DESDE	iABCZg (ventre)	DECA	
	PRENHE	INVENCÍVEL DA HORA		08/12/2023	22,91	1	
CRIA	RG (cria)	NASC.	SEXO	REPRODUTOR	PESO	iABCZg (cria)	DECA
	RFA 7468	23/10/2023	FÊMEA	DIPLOMATA DA AGRON- OVA	256	27,13	1

IDADE DO PRIMEIRO PARTO: 25 MESES  
IDADE PREVISTA PARA O SEGUNDO PARTO: 36 MESES  
INTERVALO ENTRE PARTOS: 11 MESES





LOTE

28

INDIVIDUAL | ANIMAL



Nelore RFA - Rodrigues Furtado Agropecuária

# CATIRA FIV DA RFA

RG: RFA 6504 • NASC.: 26/10/2021 • FÊMEA



CLIQUE AQUI



PARA VER O VÍDEO

REM QUISCO

REM USP

REM RÉGIS

URÂNIO DA EAO

NEVI DA EAO

8898 FIV DA EAO

MARILDA DA EAO

JANGO DA MAT.

NEHRU MAT.

LOUVEIRA MAT.

BANDOLEIRA MAT.

REM TORIXORÉU

TABUADA MAT.

LAIKERA MAT.

PESO: 688 Kg

iABCZ: 14,76 • DECA: 1

VENTRE	REPRODUTIVO	REPRODUTOR		DESDE	iABCZg (ventre)	DECA	
	PRENHE	DIPLOMATA DA AGRONOVA			01/02/2024	22,45	1
CRIA	RG (cria)	NASC.	SEXO	REPRODUTOR	PESO	iABCZg (cria)	DECA
	RFA 7624	18/12/2023	MACHO	REM HERMOSO GENÉTICA ADITIVA	232	17,26	1

IDADE DO PRIMEIRO PARTO: 25 MESES  
IDADE PREVISTA PARA O SEGUNDO PARTO: 36 MESES  
INTERVALO ENTRE PARTOS: 11 MESES



LOTE  
**29**

INDIVIDUAL | ANIMAL



Nelore RFA - Rodrigues Furtado Agropecuária

# 6056 DA RFA

RG: RFA 6056 • NASC.: 18/10/2020 • FÊMEA



CLIQUE AQUI  PARA VER O VÍDEO

MANDARIN MAT.

**VELERO MAT.**

RUANDA MAT.

**COWBOY MAT.**

BACKUP

**TORMAY MAT.**

LANAI FIV MAT.

RAMBO DA MN

**LASTRO FIV DA RFA**

TERUSKA 12 J.GALERA

**SORRAT DA RFA**

1646 DA MN

**DARA FIV AGÉO**

NAIA ED DO ARROJO TE

**PESO: 654 Kg**

**iABCZ: 8,38 • DECA: 1**

VENTRE	REPRODUTIVO	REPRODUTOR		DESDE	iABCZg (ventre)	DECA	
	PRENHE	DIPLOMATA DA AGRONOVA		19/01/2024	19,27	1	
CRIA	RG (cria)	NASC.	SEXO	REPRODUTOR	PESO	iABCZg (cria)	DECA
	RFA 7570	05/12/2023	FÊMEA	DIPLOMATA DA AGRONOVA	242	19,24	1

IDADE DO PRIMEIRO PARTO: 23 MESES

IDADE DO SEGUNDO PARTO: 36 MESES

IDADE PREVISTA PARA O TERCEIRO PARTO: 48 MESES





LOTE

# 30

INDIVIDUAL | ANIMAL



Nelore RFA - Rodrigues Furtado Agropecuária

# 6480 FIV DA RFA

RG: RFA 6480 • NASC.: 16/10/2021 • FÊMEA



CLIQUE AQUI



PARA VER O VÍDEO

REM RICKET

**REM VOKOLO**

REM TAKAKA

**QUARUP BONSUCESSO**

GANGES COL.

**MAYA BONSUCESSO**

HARMONIA BONSUCESSO

MOSCOU

**PACARÁ IZ**

FLORENÇA

**ULANA FIV DA RFA**

LASTRO FIV DA RFA

**PRECIOSA FIV DA RFA**

NOANDHA FIV COMAPI

Peso: 597 kg

iABCZ: 19,51 • DECA: 1

VENTRE	REPRODUTIVO	REPRODUTOR		DESDE	iABCZg (ventre)	DECA	
	PRENHE	1458 FIV DE NAVIRÁI (AVALANCHE)		08/12/2023	21,93	1	
CRIA	RG (cria)	NASC.	SEXO	REPRODUTOR	PESO	iABCZg (cria)	DECA
	RFA 7465	21/10/2023	MACHO	DISCOVERY FIV DA EAO	271	23,77	1

IDADE DO PRIMEIRO PARTO: 24 MESES  
IDADE PREVISTA PARA O SEGUNDO PARTO: 35 MESES  
INTERVALO ENTRE PARTOS: 11 MESES



LOTE

31

INDIVIDUAL | ANIMAL



Nelore RFA - Rodrigues Furtado Agropecuária

# 5898 DA RFA

RG: RFA 5898 • NASC.: 10/08/2020 • FÊMEA



CLIQUE AQUI



PARA VER O VÍDEO

GALHO DO IZ

REM AGORTAN

REM RAMIS FIV

REM ESPIÃO 007

REM VOKOLO

REM CONSTELAÇÃO

REM RAINA FIV

MYKE DA COL.

RANCHI IPÊ OURO

OPALA IPÊ OURO

NICA FIV DA RFA

VERMUT DA FORT.VR

ANO NOVA

VANDA

PESO: 682 Kg

iABCZ: 8,16 • DECA: 3

VENTRE	REPRODUTIVO	REPRODUTOR		DESDE	iABCZg (ventre)	DECA	
	PRENHE	B6777 DA S.NICE		21/12/2023	14,49	1	
CRIA	RG (cria)	NASC.	SEXO	REPRODUTOR	PESO	iABCZg (cria)	DECA
	RFA 7268	09/08/2023	MACHO	TREM BALA FIV DA EAO	375	23,47	1

INTERVALO ENTRE PARTOS: 13 MESES





LOTE

# 32

INDIVIDUAL | ANIMAL



Nelore RFA - Rodrigues Furtado Agropecuária

# 6368 DA RFA

RG: RFA 6368 • NASC.: 30/08/2021 • FÊMEA



CLIQUE AQUI



PARA VER O VÍDEO

REM QUISCO

**REM TORIXORÉU**

REM PIROGA TE

**REM ARMADOR**

NOTURNO

**REM RONDA**

FIMA

RAMBO DA MN

**LASTRO FIV DA RFA**

TERUSKA 12 J.GALERA

**RECALA DA RFA**

BIG BEN DA S.NICE

**LATUFA DA RFA**

GRAZY FIV DA RFA

**PESO: 583 Kg**

**iABCZ: 18,39 • DECA: 1**

VENTRE	REPRODUTIVO	REPRODUTOR		DESDE	iABCZg (ventre)	DECA	
		<b>PRENHE</b>	<b>TRUCK DA ALO BRASIL</b>		<b>14/03/2024</b>	<b>21,28</b>	<b>1</b>
CRIA	RG (cria)	NASC.	SEXO	REPRODUTOR	PESO	iABCZg (cria)	DECA
	<b>RFA 7608</b>	15/12/2023	FÊMEA	<b>TRUCK DA ALO BRASIL</b>	220	<b>21,28</b>	<b>1</b>

IDADE DO PRIMEIRO PARTO: 27 MESES  
IDADE PREVISTA PARA O SEGUNDO PARTO: 39 MESES  
INTERVALO ENTRE PARTOS: 12 MESES



LOTE

# 33

INDIVIDUAL | ANIMAL



Nelore RFA - Rodrigues Furtado Agropecuária

# 6423 DA RFA

RG: RFA 6423 • NASC.: 28/09/2021 • FÊMEA



CLIQUE AQUI



PARA VER O VÍDEO

MANDARIN MAT.

VELERO MAT.

RUANDA MAT.

**CORUMBÁ MAT.**

SAIGON MAT.

AKODRA MAT.

SAGARANA MAT.

URDIDOR DO IZ

**ENLEVO DA MORUNGABA**

VEDETE DA MORUNGABA

**OZANA DA RFA**

RANCHI IPÊ OURO

**JARASTA FIV DA RFA**

PILLA POI DA ZEB.VR

**PESO: 516 Kg**

**iABCZ: 6,45 • DECA: 4**

VENTRE	REPRODUTIVO	REPRODUTOR		DESDE	iABCZg (ventre)	DECA	
	PRENHE	B7502 FIV DA EAO (ELO)		22/03/2024	22,33	1	
CRIA	RG (cria)	NASC.	SEXO	REPRODUTOR	PESO	iABCZg (cria)	DECA
	RFA 7518	14/11/2023	MACHO	DIPLOMATA DA AGRONOVA	274	21,19	1

IDADE DO PRIMEIRO PARTO: 25 MESES  
 IDADE PREVISTA PARA O SEGUNDO PARTO: 38 MESES  
 INTERVALO ENTRE PARTOS: 13 MESES





LOTE

# 34

INDIVIDUAL | ANIMAL



Nelore RFA - Rodrigues Furtado Agropecuária

# 6336 DA RFA

RG: RFA 6336 • NASC.: 23/08/2021 • FÊMEA



CLIQUE AQUI



PARA VER O VÍDEO

REM TORIXORÉU

**REM ARMADOR**

REM RONDA

**ALQUIMISTA DA EAO**

REM USP

**9152 DA EAO**

PALÁCIA DA EAO

MYKE DA COL.

**RANCHI IPÊ OURO**

OPALA IPÊ OURO

**NICA FIV DA RFA**

VERMUT DA FORT.VR

**ANO NOVA**

VANDA

**PESO: 675 Kg**

**iABCZ: 3,09 • DECA: 5**

VENTRE	REPRODUTIVO	REPRODUTOR	DESDE	iABCZg (ventre)	DECA		
	<b>PRENHE</b>	<b>TREM BALA FIV DA EAO</b>	<b>08/12/2023</b>	<b>17,88</b>	<b>1</b>		
CRIA	RG (cria)	NASC.	SEXO	REPRODUTOR	PESO	iABCZg (cria)	DECA
	<b>RFA 7455</b>	16/10/2023	MACHO	<b>REM HERMOSO GENÉTICA ADITIVA</b>	268	<b>12,19</b>	<b>2</b>

IDADE DO PRIMEIRO PARTO: 25 MESES

IDADE PREVISTA PARA O SEGUNDO PARTO: 36 MESES

INTERVALO ENTRE PARTOS: 11 MESES



LOTE

35

INDIVIDUAL | ANIMAL



Nelore RFA - Rodrigues Furtado Agropecuária

# 5895 DA RFA

RG: RFA 5895 • NASC.: 09/08/2020 • FÊMEA



CLIQUE AQUI



PARA VER O VÍDEO

CADUCO

GABINETE IZ

CAPIRA

BACKUP

PAPUDO

AMAGDALA

JABOTI

GANDHI PO DA NI

TARZAN TE DE NAVIRAÍ

LARA TE DE NAVIRAÍ

ITACARANA DA RFA

PANAGPUR AL DA PAUL.

GARUPA FIV DA RFA

BELISA TE

PESO: 620 Kg

iABCZ: 7,76 • DECA: 3

VENTRE	REPRODUTIVO	REPRODUTOR		DESDE	iABCZg (ventre)	DECA	
	PRENHE	DIPLOMATA DA AGRONOVA		01/03/2024	18,95	1	
CRIA	RG (cria)	NASC.	SEXO	REPRODUTOR	PESO	iABCZg (cria)	DECA
	RFA 7660	11/01/2024	FÊMEA	DIPLOMATA DA AGRONOVA	180	18,95	1

IDADE DO PRIMEIRO PARTO: 27 MESES  
IDADE PREVISTA PARA O SEGUNDO PARTO: 40 MESES  
INTERVALO ENTRE PARTOS: 13 MESES





L O T E

36

INDIVIDUAL | ANIMAL

Nelore RFA - Rodrigues Furtado Agropecuária /  
Nelore Olho D'Água - Marcelo Delgado Olivetti

# 6378 FIV DA RFA

RG: RFA 6378 • NASC.: 01/09/2021 • FÊMEA



CLIQUE AQUI



PARA VER O VÍDEO

CAMPEÃO DA MN

FENÔMENO FIV CAMPARINO

TOALHA FIV DO JHV

GANDAK FIV  
CAMPARINO

QUARK COL.

JHVM 9380 CAMPARINO

SOMBRA FIV DO JHV

IDÍLIO DA YB

FAJARDO DA GB

BAILARINA DA GB

VAINA FIV AJJ

BITELO DA SS

PARLA FIV AJJ

JATANY TE AJJ

PESO: 602 Kg

iABCZ: 3,96 • DECA: 5

VENTRE	REPRODUTIVO	REPRODUTOR		DESDE	iABCZg (ventre)	DECA	
	PRENHE	B7502 FIV DA EAO (ELO)		14/03/2024	21,09	1	
CRIA	RG (cria)	NASC.	SEXO	REPRODUTOR	PESO	iABCZg (cria)	DECA
	RFA 7482	30/10/2023	MACHO	EMBATE DA AGRONOVA	280	23,34	1

IDADE DO PRIMEIRO PARTO: 26 MESES  
IDADE PREVISTA PARA O SEGUNDO PARTO: 39 MESES  
INTERVALO ENTRE PARTOS: 13 MESES



LOTE

37

INDIVIDUAL | ANIMAL



Nelore RFA - Rodrigues Furtado Agropecuária

# BRITTA FIV DA RFA

RG: RFA 5909 • NASC.: 15/08/2020 • FÊMEA



CLIQUE AQUI



PARA VER O VÍDEO

REM TORIXORÉU

REM ARMADOR

REM RONDA

REM DHEEF

QUARK COL.

REM ULÍCIA

REM OPPY TE

TANGO

RAMBO DA MN

A1359 DA MN

HIMA OUROFINO

BIG BEN DA S.NICE

PERITA FIV DA MORUNGABA

NAWADA TE DA JAVA

PESO: 696 Kg

iABCZ: 16,97 • DECA: 1

VENTRE	REPRODUTIVO	REPRODUTOR		DESDE	iABCZg (ventre)	DECA	
	PRENHE	PALANQUE FIV DA S.NICE		26/04/2024	17/59	1	
CRIA	RG (cria)	NASC.	SEXO	REPRODUTOR	PESO	iABCZg (cria)	DECA
	RFA 7493	01/11/2023	FÊMEA	FENDER FIV GUADALUPE	227	23,65	1

IDADE DO PRIMEIRO PARTO: 26 MESES  
IDADE DO SEGUNDO PARTO: 38 MESES  
INTERVALO ENTRE PARTOS: 12 MESES





LOTE

# 38

INDIVIDUAL | ANIMAL



Nelore RFA - Rodrigues Furtado Agropecuária

# 6443 DA RFA

RG: RFA 6443 • NASC.: 13/10/2021 • FÊMEA



CLIQUE AQUI



PARA VER O VÍDEO

REM TORIXORÉU

REM ARMADOR

REM RONDA

**GUERREIRO DA HORA**

TRUCK DA ALO BRASIL

2128 TE DA HORA

2174 DA JHR

BITELO DA SS

VERMUT DA FORT.VR

ORQUÍDIA IPÊ OURO

**MALÁZIA DA RFA**

NOBRE TE DA PRIM.

IALA FIV DA RFA

ABHANA TE DO ARAP

PESO: 641 Kg

iABCZ: 16,45 • DECA: 1

VENTRE	REPRODUTIVO	REPRODUTOR		DESDE	iABCZg (ventre)	DECA	
	PRENHE	PALANQUE FIV DA S.NICE		26/04/2024	17,33	1	
CRIA	RG (cria)	NASC.	SEXO	REPRODUTOR	PESO	iABCZg (cria)	DECA
	RFA 7674	21/01/2024	MACHO	PALANQUE FIV DA S.NICE	181	17,33	1

IDADE DO PRIMEIRO PARTO: 27 MESES



LOTE

39

INDIVIDUAL | ANIMAL



Nelore RFA - Rodrigues Furtado Agropecuária

# PESTANA COL.

RG: COL 24106 • NASC.: 02/11/2015 • FÊMEA



CLIQUE AQUI



PARA VER O VÍDEO

B8734 DA MN

**GANGES COL.**

DENGOSINHA COL.

**MUKESH FIV COL.**

DIRIGÍVEL COL.

**GAIMACA COL.**

DITAME COL.

ZEFEC ABDALA

**QUARK COL.**

BNUVA DA COL.

**LINHARIA COL.**

VISOR COL.

**ELENICE COL.**

AZEITE COL.

PESO: 692 Kg

iABCZ: 26,21 • DECA: 1

VENTRE	REPRODUTIVO	REPRODUTOR	DESDE	iABCZg (ventre)	DECA		
	PRENHE	VIGOR FIV DA RFA	01/03/2024	21,41	1		
CRIA	RG (cria)	NASC.	SEXO	REPRODUTOR	PESO	iABCZg (cria)	DECA
	RFA 7652	29/12/2023	MACHO	TREM BALA FIV DA EAO	196	29,43	1

INTERVALOS ENTRE PARTOS 12 MESES  
ESTÁ PRENHE DA SUA SEXTA GESTAÇÃO





LOTE  
**40**

INDIVIDUAL | ANIMAL



Nelore RFA - Rodrigues Furtado Agropecuária

# ORÇA RIBEIRÓPOLIS

RG: RIB 8707 • NASC.: 05/09/2018 • FÊMEA



CLIQUE AQUI



PARA VER O VÍDEO

ZEFEC ABDALA

**QUARK COL.**

BNUVA DA COL.

**7308/04 PO PERDIZES**

1646 DA MN

**CORALI II PO DA NI**

CORALI POI DA NI

JANAJUR DO ARROIO

**GÊNIO RIBEIRÓPOLIS**

ELISA RIBEIRÓPOLIS

**ZAZÁ RIBEIRÓPOLIS**

NAG QG ARATAÚ

**KERIN RIBEIRÓPOLIS**

BAGUÁ RIBEIRÓPOLIS

**PESO: 621 Kg**

**iABCZ: 8,54 • DECA: 3**

VENTRE	REPRODUTIVO	REPRODUTOR		DESDE	iABCZg (ventre)	DECA	
	<b>PRENHE</b>	<b>DIPLOMATA DA AGRONOVA</b>			<b>09/11/2023</b>	<b>19,34</b>	<b>1</b>
CRIA	RG (cria)	NASC.	SEXO	REPRODUTOR	PESO	iABCZg (cria)	DECA
	<b>RFA 7382</b>	23/09/2023	MACHO	<b>DELEGADO FIV DA EAO</b>	324	<b>25,88</b>	<b>1</b>

INTERVALO ENTRE PARTOS DE 12 MESES  
ESTÁ PRENHE DA SUA QUARTA GESTAÇÃO



L O T E

# 41

DUPLO | ANIMAIS

Nelore RFA - Rodrigues Furtado Agropecuária



CLIQUE AQUI PARA VER O VÍDEO

## 6456 FIV DA RFA



RG: RFA 6456 • NASC.: 13/10/2021 • FÊMEA

REM ARMADOR

RAMBO DA MN

ALQUIMISTA DA EAO

8910 FIV DA EAO

9152 DA EAO

NILCA DA EAO

PESO: 501 Kg

iABCZ: 18 • DECA: 1

VENTRE	REPRODUTIVO	REPRODUTOR		DESDE	iABCZg (ventre)	DECA	
	PRENHE	URI DE NAVIRAÍ		14/03/2024	14,38	1	
CRIA	RG (cria)	NASC.	SEXO	REPRODUTOR	PESO	iABCZg (cria)	DECA
	RFA 7683	27/01/2024	MACHO	FABULOSO FIV GUADALUPE	187	23,5	1

IDADE DO PRIMEIRO PARTO: 27 MESES  
IDADE DO SEGUNDO PARTO: 38 MESES  
INTERVALO ENTRE PARTOS: 11 MESES

## 6506 DA RFA



RG: RFA 6506 • NASC.: 26/10/2021 • FÊMEA

VELERO MAT.

BRADO S.MARINA

CORUMBÁ MAT.

ODELA DA RFA

AKODRA MAT.

ELLA TE DA RFA

PESO: 495 Kg

iABCZ: 11,4 • DECA: 2

VENTRE	REPRODUTIVO	REPRODUTOR		DESDE	iABCZg (ventre)	DECA	
	PRENHE	5989 TE DA HORA (LA PORTE)		01/02/2024	21/20	1	
CRIA	RG (cria)	NASC.	SEXO	REPRODUTOR	PESO	iABCZg (cria)	DECA
	RFA 7635	22/12/2023	FÊMEA	VIGOR FIV DA RFA	195	14,01	1

IDADE DO PRIMEIRO PARTO: 25 MESES  
IDADE DO SEGUNDO PARTO: 36 MESES  
INTERVALO ENTRE PARTOS: 11 MESES



TRANSMISSÃO: RETRANSMISSÃO: .....



21º TARDE DE NEGÓCIOS



CONFIRA A PARTIR DE AGORA

**FÊMEAS  
PRENHES  
A CAMPO**

LOTE **42** ao **85**





L O T E

42

INDIVIDUAL | ANIMAL



Nelore RFA - Rodrigues Furtado Agropecuária

# 6566 DA RFA

RG: RFA 6566 • NASC.: 01/12/2021 • FÊMEA



CLIQUE AQUI



PARA VER O VÍDEO

REM TORIXORÉU

REM ARMADOR

REM RONDA

ZAPP BEABISA

REM USP

RIENA DA BEABISA

NOCAUTE DA BEABISA

NEHRU MAT.

SHERLOCK MAT.

POLIANA MAT.

5579 DA RFA

KAYAK TE MAFRA

URBANA FIV DA RFA

NOANDHA FIV COMAPI

PESO: 650 Kg

iABCZ: 30,76 • DECA: 1

VENTRE	REPRODUTIVO	REPRODUTOR	DESDE	iABCZg (ventre)	DECA
	PRENHE	NAVIRÁÍ FIV 21106-21 (BARÃO)	06/12/2023	30,74	1

FILHA, NETA E BISNETA DE PRECOCE





LOTE  
**43**

INDIVIDUAL | ANIMAL



Nelore RFA - Rodrigues Furtado Agropecuária

# 6405 DA RFA

RG: RFA 6405 • NASC.: 12/09/2021 • FÊMEA



CLIQUE AQUI



PARA VER O VÍDEO

REM TORIXORÉU

**REM ARMADOR**

REM RONDA

**COMBOIO FIV DA S.NICE**

REM VOKOLO

**B4987 FIV DA S.NICE**

GULAB DA S.NICE

RAMBO DA MN

**LASTRO FIV DA RFA**

TERUSKA 12 J.GALERA

**ARMICA FIV DA RFA**

ARO TE DA PONTAL VR

**OFÉLIA DA RFA**

IALA FIV DA RFA

**PESO: 694 Kg**

**iABCZ: 13,56 • DECA: 1**

VENTRE	REPRODUTIVO	REPRODUTOR	DESDE	iABCZg (ventre)	DECA
	<b>PRENHE</b>	<b>REM HUJALA GENÉTICA ADITIVA</b>	<b>18/10/2023</b>	<b>21,95</b>	<b>1</b>



LOTE

44

INDIVIDUAL | ANIMAL



Nelore RFA - Rodrigues Furtado Agropecuária

# 6489 FIV DA RFA

RG: RFA 6489 • NASC.: 20/10/2021 • FÊMEA



CLIQUE AQUI



PARA VER O VÍDEO

REM QUISCO

REM USP

REM RÉGIS

URÂNIO DA EAO

NEVI DA EAO

8898 FIV DA EAO

MARILDA DA EAO

JANGO DA MAT.

NEHRU MAT.

LOUVEIRA MAT.

BANDOLEIRA MAT.

REM TORIXORÉU

TABUADA MAT.

LAIKERA MAT.

PESO: 658 Kg

iABCZ: 19,02 • DECA: 1

VENTRE	REPRODUTIVO	REPRODUTOR	DESDE	iABCZg (ventre)	DECA
	PRENHE	TREM BALA FIV DA EAO	06/12/2023	25,84	1

FILHA, NETA, BISNETA E TATARANETA DE SUPER PRECOCE





LOTE

45

INDIVIDUAL | ANIMAL



Nelore RFA - Rodrigues Furtado Agropecuária

# 6515 DA RFA

RG: RFA 6515 • NASC.: 01/11/2021 • FÊMEA



CLIQUE AQUI



PARA VER O VÍDEO

MANDARIN MAT.

VELERO MAT.

RUANDA MAT.

**CORUMBÁ MAT.**

SAIGON MAT.

AKODRA MAT.

SAGARANA MAT.

7308/04 PO PERDIZES

**TRUCK DA ALO BRASIL**

2014 DA ALO BRASIL

**VANAL FIV DA RFA**

LEGAT DA SABIÁ

**JITI FIV DA RFA**

GALÁXIA DO ARAP

PESO: 668 Kg

iABCZ: 19,22 • DECA: 1

VENTRE	REPRODUTIVO	REPRODUTOR	DESDE	iABCZg (ventre)	DECA
	PRENHE	COMBOIO FIV DA S.NICE	28/02/2024	19,59	1



LOTE

46

INDIVIDUAL | ANIMAL



Nelore RFA - Rodrigues Furtado Agropecuária

# 6574 FIV DA RFA

RG: RFA 6574 • NASC.: 03/12/2021 • FÊMEA



CLIQUE AQUI



PARA VER O VÍDEO

REM TORIXORÉU

REM ARMADOR

REM RONDA

COMBOIO FIV DA S.NICE

REM VOKOLO

B4987 FIV DA S.NICE

GULAB DA S.NICE

REM QUISCO

REM USP

REM RÉGIS

ALFA FIV DA JACAMIM

BACKUP

DÁDIVA DA JACAMIM

571 DA JACAMIM

PESO: 612 Kg

iABCZ: 23,43 • DECA: 1

VENTRE	REPRODUTIVO	REPRODUTOR	DESDE	iABCZg (ventre)	DECA
	PRENHE	TREM BALA FIV DA EAO	06/12/2023	28,05	1

FILHA DE PRECOCE





LOTE  
**47**

INDIVIDUAL | ANIMAL



Nelore RFA - Rodrigues Furtado Agropecuária

# CROMA FIV DA RFA

RG: RFA 6620 • NASC.: 15/12/2021 • FÊMEA



CLIQUE AQUI



PARA VER O VÍDEO

REM UPONIC

REM CALDONEGRO

REM SABEEHAH

**REM Hujala GENÉTICA  
ADITIVA**

REM SABIÁ

REM ATRÍCIA

REM SURIAN

REM TORIXORÉU

REM ARMADOR

REM RONDA

**MENTE KA**

7308/04 PO PERDIZES

INGRID KA

FÉCULA KA

PESO: 654 Kg

iABCZ: 30,22 • DECA: 1

VENTRE	REPRODUTIVO	REPRODUTOR	DESDE	iABCZg (ventre)	DECA
	PRENHE	TREM BALA FIV DA EAO	18/10/2023	31,44	1

FILHA DE PRECOCE  
IRMÃ DO TOURO DE CENTRAL VIGOR FIV DA RFA - CENTRAL ALTA GENETICS



LOTE  
**48**

INDIVIDUAL | ANIMAL



Nelore RFA - Rodrigues Furtado Agropecuária

# 6371 DA RFA

RG: RFA 6371 • NASC.: 30/08/2021 • FÊMEA



**CLIQUE AQUI**  **PARA VER O VÍDEO**

REM ARMADOR

**ZAPP BEABISA**

RIENA DA BEABISA

**DAMASCO MAT.**

SHERLOCK MAT.

**AMBOA MAT.**

RAFAH MAT.

PANAGPUR AL DA PAUL.

**BIG BEN PO DA NI**

BILARA DA NI

**ITAPEBA DA RFA**

LEGAT DA SABIÁ

**DILLA TE DA RFA**

BAMBIA MATA VELHA

**PESO: 666 Kg**

**iABCZ: 12,73 • DECA: 1**

VENTRE	REPRODUTIVO	REPRODUTOR	DESDE	iABCZg (ventre)	DECA
	<b>PRENHE</b>	<b>B7502 FIV DA EAO (ELO)</b>	<b>06/12/2023</b>	<b>25,47</b>	<b>1</b>

IRMÃ DO TOURO PNAT SAMURAI DA RFA  
SUA MÃE TEVE 9 PARTOS NATURAIS  
SUA IRMÃ NAGAYA DA RFA ESTÁ INDO PARA SEU NONO PARTO





LOTE  
**49**

INDIVIDUAL | ANIMAL



Nelore RFA - Rodrigues Furtado Agropecuária

# 6613 DA RFA

RG: RFA 6613 • NASC.: 13/12/2021 • FÊMEA



CLIQUE AQUI



PARA VER O VÍDEO

7308/04 PO PERDIZES

**TRUCK DA ALO BRASIL**

2014 DA ALO BRASIL

**URI DE NAVIRAÍ**

CAMPEÃO DA MN

**951 FIV DE NAVIRAÍ**

NAVIRAÍ 12667-12

LUDY DE GARÇA

**BITELO DA SS**

TAREFA DA SS

**OBANA FIV DA RFA**

FAJARDO DA GB

**ENAMORADA 7 VOLTAS**

LAKOTA TE KUBERA

**PESO: 621 Kg**

**iABCZ: 11,56 • DECA: 2**

VENTRE	REPRODUTIVO	REPRODUTOR	DESDE	iABCZg (ventre)	DECA
	<b>PRENHE</b>	<b>DIPLOMATA DA AGRONOVA</b>	<b>18/10/2023</b>	<b>20,86</b>	<b>1</b>



LOTE

50

INDIVIDUAL | ANIMAL



Nelore RFA - Rodrigues Furtado Agropecuária

# 6554 DA RFA

RG: RFA 6554 • NASC.: 29/11/2021 • FÊMEA



CLIQUE AQUI



PARA VER O VÍDEO

REM TORIXORÉU

REM ARMADOR

REM RONDA

COMBOIO FIV DA S.NICE

REM VOKOLO

B4987 FIV DA S.NICE

GULAB DA S.NICE

TANGO

RAMBO DA MN

A1359 DA MN

OMINA FIV DA RFA

ÁTMA DE NAVIRAÍ

RIYAZA VIII FIV RFA

BELISA TE

PESO: 626 Kg

iABCZ: 17,84 • DECA: 1

VENTRE	REPRODUTIVO	REPRODUTOR	DESDE	iABCZg (ventre)	DECA
	PRENHE	TREM BALA FIV DA EAO	18/10/2023	25,25	1





LOTE

51

INDIVIDUAL | ANIMAL



Nelore RFA - Rodrigues Furtado Agropecuária

# 6543 FIV DA RFA

RG: RFA 6543 • NASC.: 26/11/2021 • FÊMEA



CLIQUE AQUI



PARA VER O VÍDEO

REM TORIXORÉU

REM ARMADOR

REM RONDA

COMBOIO FIV DA S.NICE

REM VOKOLO

B4987 FIV DA S.NICE

GULAB DA S.NICE

AVESSO TE DA BELA

HAMLET DA BELA

ELEGIA DA BELA

UPAVANA DA RFA

JERU FIV DO BRUMADO

NATANA DA RFA

HONDA I FIV DA RFA

PESO: 606 Kg

iABCZ: 26,8 • DECA: 1

VENTRE	REPRODUTIVO	REPRODUTOR	DESDE	iABCZg (ventre)	DECA
	PRENHE	ATOL DA ELGE	18/1/1023	22,19	1



LOTE

52

INDIVIDUAL | ANIMAL



Nelore RFA - Rodrigues Furtado Agropecuária

# 6688 DA RFA

RG: RFA 6688 • NASC.: 24/01/2022 • FÊMEA



CLIQUE AQUI



PARA VER O VÍDEO

GALHO DO IZ

REM AGORTAN

REM RAMIS FIV

REM ESPIÃO 007

REM VOKOLO

REM CONSTELAÇÃO

REM RAINA FIV

REM TORIXORÉU

REM ARMADOR

REM RONDA

5506 FIV DA RFA

LASTRO FIV DA RFA

PINTURA DA RFA

LUSITANA V DA RFA

PESO: 576 Kg

iABCZ: 19,89 • DECA: 1

VENTRE	REPRODUTIVO	REPRODUTOR	DESDE	iABCZg (ventre)	DECA
	PRENHE	TREM BALA FIV DA EAO	06/12/2023	26,27	1





LOTE

53

INDIVIDUAL | ANIMAL



Nelore RFA - Rodrigues Furtado Agropecuária

# CAMARA FIV DA RFA

RG: RFA 6540 • NASC.: 25/11/2021 • FÊMEA



CLIQUE AQUI



PARA VER O VÍDEO

REM ARMADOR

REM DHEEF

REM ULÍCIA

**VULCÃO FIV DA RFA**

LASTRO FIV DA RFA

PARTITURA DA RFA

ÍRIS DA RFA

7308/04 PO PERDIZES

TRUCK DA ALO BRASIL

2014 DA ALO BRASIL

**VAGANU FIV DA RFA**

ÁTMA DE NAVIRAÍ

RIYAZA VIII FIV RFA

BELISA TE

PESO: 698 Kg

iABCZ: 15,12 • DECA: 1

VENTRE	REPRODUTIVO	REPRODUTOR	DESDE	iABCZg (ventre)	DECA
	PRENHE	TREM BALA FIV DA EAO	28/02/2024	23,89	1



LOTE

54

INDIVIDUAL | ANIMAL



Nelore RFA - Rodrigues Furtado Agropecuária

# 6536 DA RFA

RG: RFA 6536 • NASC.: 21/11/2021 • FÊMEA



CLIQUE AQUI



PARA VER O VÍDEO

CAMPEÃO DA MN

**FENÔMENO FIV CAMPARINO**

TOALHA FIV DO JHV

**DON JUAN FIV CAMPARINO**

BACANA DA MN

**JHVM 10236 CAMPARINO**

JHVM 7038 CAMPARINO

BASCO DA SM

**KAYAK TE MAFRA**

LIAKA DA RS I

**VIVI FIV DA RFA**

LASTRO FIV DA RFA

**PINTURA DA RFA**

LUSITANA V DA RFA

PESO: 633 Kg

iABCZ: 20,93 • DECA: 1

VENTRE	REPRODUTIVO	REPRODUTOR	DESDE	iABCZg (ventre)	DECA
	PRENHE	B7502 FIV DA EAO (ELO)	06/12/2023	29,57	1





LOTE

55

INDIVIDUAL | ANIMAL



Nelore RFA - Rodrigues Furtado Agropecuária

# DAFNE FIV DA RFA

RG: RFA 6667 • NASC.: 17/01/2022 • FÊMEA



CLIQUE AQUI



PARA VER O VÍDEO

HUNO DA MN

**CAMPEÃO DA MN**

D1342 DA MN

**CALIBRE FIV CAMPARINO**

QUARK COL.

**JHVM 9862 FIV CAMPARINO**

OLIMPÍADA DO JHV

RAMBO DA MN

**LASTRO FIV DA RFA**

TERUSKA 12 J.GALERA

**PRECIOSA FIV DA RFA**

GIM DE GARÇA

**NOANDHA FIV COMAPI**

LAVANDA TE DA COMAPI

PESO: 710 Kg

iABCZ: 23,47 • DECA: 1

VENTRE	REPRODUTIVO	REPRODUTOR	DESDE	iABCZg (ventre)	DECA
	PRENHE	COMBOIO FIV DA S.NICE	17/01/2024	21,71	1



LOTE

56

INDIVIDUAL | ANIMAL



Nelore RFA - Rodrigues Furtado Agropecuária

# 6380 DA RFA

RG: RFA 6380 • NASC.: 01/09/2021 • FÊMEA



CLIQUE AQUI



PARA VER O VÍDEO

REM TORIXORÉU

REM ARMADOR

REM RONDA

COMBOIO FIV DA S.NICE

REM VOKOLO

B4987 FIV DA S.NICE

GULAB DA S.NICE

LUDY DE GARÇA

BITELO DA SS

TAREFA DA SS

LAVEIRA FIV DA RFA

1646 DA MN

MUSA XXI TE 7 ESTRELAS

ENDHARA TE DA SETE

PESO: 708 Kg

iABCZ: 23,93 • DECA: 1

VENTRE	REPRODUTIVO	REPRODUTOR	DESDE	iABCZg (ventre)	DECA
	PRENHE	NAVIRAI ARJUN	18/10/2023	24,07	1





LOTE

57

INDIVIDUAL | ANIMAL



Nelore RFA - Rodrigues Furtado Agropecuária

# 6601 FIV DA RFA

RG: RFA 6601 • NASC.: 11/12/2021 • FÊMEA



CLIQUE AQUI



PARA VER O VÍDEO

B9707 DA MN

**HUNO DA MN**

C1454 DA MN

**CAMPEÃO DA MN**

KONAN DA MN

**D1342 DA MN**

C6218 DA MN

RAMBO DA MN

**LASTRO FIV DA RFA**

TERUSKA 12 J.GALERA

**LUSITANA DA MUNDIAL**

BITELO DA SS

**LUSITANA V DA RFA**

EUFORIA TE DA RFA

PESO: 611 Kg

iABCZ: 11,55 • DECA: 2

VENTRE	REPRODUTIVO	REPRODUTOR	DESDE	iABCZg (ventre)	DECA
	<b>PRENHE</b>	<b>B6777 DA S.NICE</b>	<b>06/12/2023</b>	<b>16,18</b>	<b>1</b>



LOTE

# 58

INDIVIDUAL | ANIMAL



Nelore RFA - Rodrigues Furtado Agropecuária

# 6661 DA RFA

RG: RFA 6661 • NASC.: 15/01/2022 • FÊMEA



CLIQUE AQUI



PARA VER O VÍDEO

REM TORIXORÉU

REM ARMADOR

REM RONDA

**COMBOIO FIV DA S.NICE**

REM VOKOLO

B4987 FIV DA S.NICE

GULAB DA S.NICE

RAMBO DA MN

LASTRO FIV DA RFA

TERUSKA 12 J.GALERA

**PORCINA DA RFA**

BIG BEN DA S.NICE

JACIARA FIV DA RFA

CORONA EVAUS ENUG.TE

PESO: 581 Kg

iABCZ: 13,38 • DECA: 1

VENTRE	REPRODUTIVO	REPRODUTOR	DESDE	iABCZg (ventre)	DECA
	PRENHE	TREM BALA FIV DA EAO	18/10/2023	23,02	1





LOTE

59

INDIVIDUAL | ANIMAL



Nelore RFA - Rodrigues Furtado Agropecuária

# 6537 DA RFA

RG: RFA 6537 • NASC.: 22/11/2021 • FÊMEA



CLIQUE AQUI



PARA VER O VÍDEO

B9707 DA MN

**HUNO DA MN**

C1454 DA MN

**CAMPEÃO DA MN**

KONAN DA MN

**D1342 DA MN**

C6218 DA MN

IDÍLIO DA YB

**FAJARDO DA GB**

BAILARINA DA GB

**GANAXA II FIV DA RFA**

BITELO DA SS

**GANAXA FIV DA RFA**

ABHANA TE DO ARAP

PESO: 592 Kg

iABCZ: 8,05 • DECA: 3

VENTRE	REPRODUTIVO	REPRODUTOR	DESDE	iABCZg (ventre)	DECA
	<b>PRENHE</b>	<b>B6777 DA S.NICE</b>	<b>06/12/2023</b>	<b>14,44</b>	<b>1</b>



LOTE

60

INDIVIDUAL | ANIMAL



Nelore RFA - Rodrigues Furtado Agropecuária

# 6362 DA RFA

RG: RFA 6362 • NASC.: 29/08/2021 • FÊMEA



CLIQUE AQUI



PARA VER O VÍDEO

REM TORIXORÉU

REM ARMADOR

REM RONDA

**GUERREIRO DA HORA**

TRUCK DA ALO BRASIL

2128 TE DA HORA

2174 DA JHR

BARRANCO 1171

1646 DA MN

HIALITA LAMU

**MAICA FIV DA RFA**

ÁTMA DE NAVIRAÍ

RIYAZA VIII FIV RFA

BELISA TE

PESO: 625 Kg

iABCZ: 17,08 • DECA: 1

VENTRE	REPRODUTIVO	REPRODUTOR	DESDE	iABCZg (ventre)	DECA
	PRENHE	TREM BALA FIV DA EAO	20/03/2024	24,87	1





LOTE

61

INDIVIDUAL | ANIMAL



Nelore RFA - Rodrigues Furtado Agropecuária

# CALTINA DA RFA

RG: RFA 6642 • NASC.: 26/12/2021 • FÊMEA



CLIQUE AQUI



PARA VER O VÍDEO

7308/04 PO PERDIZES

**TRUCK DA ALO BRASIL**

2014 DA ALO BRASIL

**URI DE NAVIRAÍ**

CAMPEÃO DA MN

**951 FIV DE NAVIRAÍ**

NAVIRAÍ 12667-12

GABINETE IZ

**BACKUP**

AMAGDALA

**MALTINA DA EAO**

658 DA JAITA

**1485 DA JAITA**

1014 DA JAITA

PESO: 572 Kg

iABCZ: 16,12 • DECA: 1

VENTRE	REPRODUTIVO	REPRODUTOR	DESDE	iABCZg (ventre)	DECA
	PRENHE	B7502 FIV DA EAO (ELO)	06/12/2023	27,16	1



LOTE

# 63

INDIVIDUAL | ANIMAL



Nelore RFA - Rodrigues Furtado Agropecuária

# CANUTTI FIV DA RFA

RG: RFA 6596 • NASC.: 10/12/2021 • FÊMEA



CLIQUE AQUI



PARA VER O VÍDEO

RAMBO DA MN

**BRADO S.MARINA**

XAMANA DA JANDAIA

**LANDAU DA DI GENIO**

FAJARDO DA GB

**DIMA DA DI GENIO**

GAMAYANA TE PONTAL

1646 DA MN

**HELÍACO DA JAVA**

DÉLIA DA JAVA

**EMPA FIV HVP**

BITELO DA SS

**J.E.N. ILARA TE**

J.E.N. BRUMA TE

PESO: 600 Kg

iABCZ: 1,71 • DECA: 6

VENTRE	REPRODUTIVO	REPRODUTOR	DESDE	iABCZg (ventre)	DECA
	PRENHE	VIGOR FIV DA RFA	20/03/2024	9,16	2





LOTE

# 64

INDIVIDUAL | ANIMAL



Nelore RFA - Rodrigues Furtado Agropecuária

# 6335 DA RFA

RG: RFA 6335 • NASC.: 23/08/2021 • FÊMEA



CLIQUE AQUI



PARA VER O VÍDEO

REM TORIXORÉU

**REM ARMADOR**

REM RONDA

**ALQUIMISTA DA EAO**

REM USP

**9152 DA EAO**

PALÁCIA DA EAO

BARRANCO 1171

**1646 DA MN**

HIALITA LAMU

**MELISSA FIV DA RFA**

BIG BEN DA S.NICE

**EUFORIA TE DA RFA**

BARTIRA BM DA FC

**PESO: 647 Kg**

**iABCZ: 13,17 • DECA: 1**

VENTRE	REPRODUTIVO	REPRODUTOR	DESDE	iABCZg (ventre)	DECA
	<b>PRENHE</b>	<b>LUCK FIV KATISPERA</b>	<b>18/10/2023</b>	<b>18,73</b>	<b>1</b>



LOTE

# 65

INDIVIDUAL | ANIMAL



Nelore RFA - Rodrigues Furtado Agropecuária

# 6450 FIV DA RFA

RG: RFA 6450 • NASC.: 13/10/2021 • FÊMEA



CLIQUE AQUI



PARA VER O VÍDEO

REM TORIXORÉU

**REM ARMADOR**

REM RONDA

**ALQUIMISTA DA EAO**

REM USP

**9152 DA EAO**

PALÁCIA DA EAO

TANGO

**RAMBO DA MN**

A1359 DA MN

**8910 FIV DA EAO**

BACKUP

**NILCA DA EAO**

2172 DA JAITA

PESO: 601 Kg

iABCZ: 16,72 • DECA: 1

VENTRE	REPRODUTIVO	REPRODUTOR	DESDE	iABCZg (ventre)	DECA
	<b>PRENHE</b>	<b>URI DE NAVIRAI</b>	<b>06/12/2023</b>	<b>13,74</b>	<b>1</b>





LOTE

# 66

INDIVIDUAL | ANIMAL



Nelore RFA - Rodrigues Furtado Agropecuária

# 6532 DA RFA

RG: RFA 6532 • NASC.: 16/11/2021 • FÊMEA

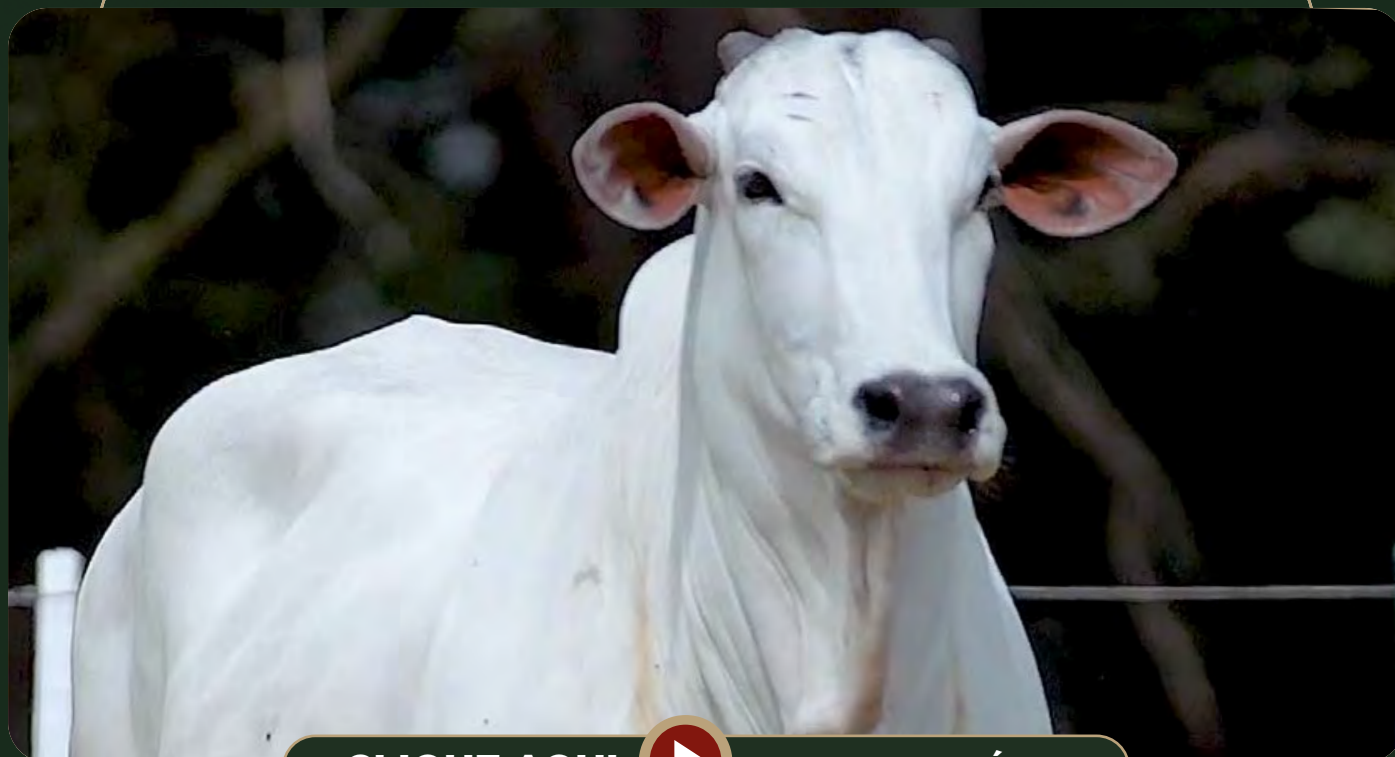

CLIQUE AQUI



PARA VER O VÍDEO

REM TORIXORÉU

**REM ARMADOR**

REM RONDA

**REM F22 FIV**

BACKUP

**REM VOTUPORANGA**

REM RALI

TEMPLO DA ZEB.VR

**ARO TE DA PONTAL VR**

STEKA TE PONTAL VR

**OFÉLIA DA RFA**

NOBRE TE DA PRIM.

**IALA FIV DA RFA**

ABHANA TE DO ARAP.

**PESO: 649 Kg**

**iABCZ: 12,6 • DECA: 1**

VENTRE	REPRODUTIVO	REPRODUTOR	DESDE	iABCZg (ventre)	DECA
	<b>PRENHE</b>	<b>NAVIRAI ARJUN</b>	<b>18/10/2023</b>	<b>18,41</b>	<b>1</b>



LOTE

67

INDIVIDUAL | ANIMAL



Nelore RFA - Rodrigues Furtado Agropecuária

# 6449 DA RFA

RG: RFA 6449 • NASC.: 13/10/2021 • FÊMEA



CLIQUE AQUI



PARA VER O VÍDEO

REM ARMADOR

ZAPP BEABISA

RIENA DA BEABISA

DAMASCO MAT.

SHERLOCK MAT.

AMBOA MAT.

RAFAH MAT.

RAMBO DA MN

LASTRO FIV DA RFA

TERUSKA 12 J.GALERA

PROLITA DA RFA

HIMPACTO FIV DA RFA

MURCA FIV DA RFA

ESTYLOSA TE DA RFA

PESO: 637 Kg

iABCZ: 14,61 • DECA: 1

VENTRE	REPRODUTIVO	REPRODUTOR	DESDE	iABCZg (ventre)	DECA
	PRENHE	LUCK FIV KATISPERA	18/10/2023	19,45	1





LOTE

68

INDIVIDUAL | ANIMAL



Nelore RFA - Rodrigues Furtado Agropecuária

# DOMINICANA DA RFA

RG: RFA 6726 • NASC.: 22/02/2022 • FÊMEA



CLIQUE AQUI



PARA VER O VÍDEO

7308/04 PO PERDIZES

**TRUCK DA ALO BRASIL**

2014 DA ALO BRASIL

**URI DE NAVIRAÍ**

CAMPEÃO DA MN

**951 FIV DE NAVIRAÍ**

NAVIRAÍ 12667-12

BASCO DA SM

**KAYAK TE MAFRA**

LIAKA DA RS I

**FELÍCIA FIV GVMH**

ENLEVO DA MORUNGABA

**DARA DA RS I**

BALIZA OJC

PESO: 598 Kg

iABCZ: 12,74 • DECA: 1

VENTRE	REPRODUTIVO	REPRODUTOR	DESDE	iABCZg (ventre)	DECA
	PRENHE	B7502 FIV DA EAO (ELO)	06/12/2023	25,48	1



LOTE

69

INDIVIDUAL | ANIMAL



Nelore RFA - Rodrigues Furtado Agropecuária /  
Nelore Olho D'Água - Marcelo Delgado Olivetti

# DANDARA FIV DA RFA

RG: RFA 6757 • NASC.: 25/05/2022 • FÊMEA



CLIQUE AQUI



PARA VER O VÍDEO

7308/04 PO PERDIZES

**TRUCK DA ALO BRASIL**

2014 DA ALO BRASIL

**URI DE NAVIRAÍ**

CAMPEÃO DA MN

**951 FIV DE NAVIRAÍ**

NAVIRAÍ 12667-12

BARRANCO 1171

**1646 DA MN**

HIALITA LAMU

**TORLA FIV AJJ**

BITELO DA SS

**JARRA TE AJJ**

TAILLA MJ DO SABIÁ

PESO: 555 Kg

iABCZ: 19,13 • DECA: 1

VENTRE	REPRODUTIVO	REPRODUTOR	DESDE	iABCZg (ventre)	DECA
	PRENHE	FORD FIV CAMPARINO	08/02/2024	21,31	1





LOTE

70

INDIVIDUAL | ANIMAL



Nelore RFA - Rodrigues Furtado Agropecuária / Rui de Castro Neto

# DIANA DA RFA

RG: RFA 6744 • NASC.: 26/04/2022 • FÊMEA



CLIQUE AQUI



PARA VER O VÍDEO

7308/04 PO PERDIZES

**TRUCK DA ALO BRASIL**

2014 DA ALO BRASIL

**URI DE NAVIRAÍ**

CAMPEÃO DA MN

**951 FIV DE NAVIRAÍ**

NAVIRAÍ 12667-12

BASCO DA SM

**KAYAK TE MAFRA**

LIAKA DA RS I

**BARCELONA FIV DA RFA**

BIG BEN DA S.NICE

**JAMAYA DA DI GENIO**

PARLA FIV AJJ

PESO: 564 Kg

iABCZ: 11,61 • DECA: 2

VENTRE	REPRODUTIVO	REPRODUTOR	DESDE	iABCZg (ventre)	DECA
	PRENHE	B7502 FIV DA EAO (ELO)	17/01/2024	24,91	1



LOTE

71

DUPLO | ANIMAIS

Nelore RFA - Rodrigues Furtado Agropecuária



CLIQUE AQUI PARA VER O VÍDEO

# 6349 DA RFA



RG: RFA 6349 • NASC.: 26/08/2021 • FÊMEA

REM ARMADOR

BITELO DA SS

**GUERREIRO DA HORA** X

**JARINA II FIV DA RFA**

2128 TE DA HORA

SEGURA TE DA ZEB.VR

PESO: 590 Kg

iABCZ: 7,32 • DECA: 3

VENTRE	REPRODUTIVO	REPRODUTOR	DESDE	iABCZg (ventre)	DECA
	PRENHE	TREM BALA FIV DA EAO	18/10/2023	19,99	1

# 6569 FIV DA RFA



RG: RFA 6569 • NASC.: 02/12/2021 • FÊMEA

REM ARMADOR

LASTRO FIV DA RFA

**ZAPP BEABISA** X

**ARMICA FIV DA RFA**

RIENA DA BEABISA

OFÉLIA DA RFA

PESO: 593 Kg

iABCZ: 18,11 • DECA: 1

VENTRE	REPRODUTIVO	REPRODUTOR	DESDE	iABCZg (ventre)	DECA
	PRENHE	TREM BALA FIV DA EAO	18/10/2023	23,39	1





LOTE

# 72

DUPLO | ANIMAIS

Nelore RFA - Rodrigues Furtado Agropecuária /  
Nelore Olho D'Água - Marcelo Delgado Olivetti



CLIQUE AQUI PARA VER O VÍDEO

## CARITA FIV DA RFA



RG: RFA 6643 • NASC.: 27/12/2021 • FÊMEA

BRADO S.MARINA

BITELO DA SS

LANDAU DA DI GENIO

SICÍLIA OUROFINO

DIMA DA DI GENIO

HASTA DA RS I

PESO: 570 Kg

iABCZ: 0,67 • DECA: 6

VENTRE	REPRODUTIVO	REPRODUTOR	DESDE	iABCZg (ventre)	DECA
	PRENHE	NAVIRÁI ARJUN	17/01/2024	12,44	1

## DÓRIS FIV DA RFA



RG: RFA 6697 • NASC.: 29/01/2022 • FÊMEA

RAMBO DA MN

BITELO DA SS

LASTRO FIV DA RFA

POESIA TE GUADALUPE

TERUSKA 12 J.GALERA

JATANY TE AJJ

PESO: 544 Kg

iABCZ: 1,08 • DECA: 6

VENTRE	REPRODUTIVO	REPRODUTOR	DESDE	iABCZg (ventre)	DECA
	PRENHE	NAVIRÁI FIV 21106-21 (BARÃO)	06/12/2023	15,9	1



L O T E

73

DUPLO | ANIMAIS

Nelore RFA - Rodrigues Furtado Agropecuária

CLIQUE AQUI  PARA VER O VÍDEO

6496 DA RFA



RG: RFA 6496 • NASC.: 22/10/2021 • FÊMEA

REM USP

DONATO DE NAVIRAÍ

URÂNIO DA EAO

X NIDRA DA RFA

8898 FIV DA EAO

ESTONA FIV DOS ANJOS

PESO: 639 Kg

iABCZ: 8,34 • DECA: 3

VENTRE	REPRODUTIVO	REPRODUTOR	DESDE	iABCZg (ventre)	DECA
	PRENHE	VIGOR FIV DA RFA	18/10/2023	12,48	1

6530 DA RFA



RG: RFA 6530 • NASC.: 15/11/2021 • FÊMEA

ZAPP BEABISA

HIRTAN DA QUILOMBO

DAMASCO MAT.

X SBELL DA RFA

AMBOA MAT.

NITIKA DA RFA

PESO: 593 Kg

iABCZ: 14,75 • DECA: 1

VENTRE	REPRODUTIVO	REPRODUTOR	DESDE	iABCZg (ventre)	DECA
	PRENHE	VIGOR FIV DA RFA	06/12/2023	15,69	1





L O T E

74

DUPLO | ANIMAIS

Nelore RFA - Rodrigues Furtado Agropecuária

CLIQUE AQUI  PARA VER O VÍDEO

6499 DA RFA



RG: RFA 6499 • NASC.: 24/10/2021 • FÊMEA

REM ARMADOR

BRADO S.MARINA

COMBOIO FIV DA S.NICE

TEXA FIV DA RFA

B4987 FIV DA S.NICE

GRIFE TE GABI

PESO: 612 Kg

iABCZ: 14,37 • DECA: 1

VENTRE	REPRODUTIVO	REPRODUTOR	DESDE	iABCZg (ventre)	DECA
	PRENHE	NAVIRÁI FIV.21106-21 (BARÃO)	06/12/2023	22,55	1

6552 DA RFA



RG: RFA 6552 • NASC.: 29/11/2021 • FÊMEA

TRUCK DA ALO BRASIL

LANDAU DA DI GENIO

URI DE NAVIRÁI

VINA FIV DA RFA

951 FIV DE NAVIRÁI

IMORTALIDADE PALMA

PESO: 632 Kg

iABCZ: 16,98 • DECA: 1

VENTRE	REPRODUTIVO	REPRODUTOR	DESDE	iABCZg (ventre)	DECA
	PRENHE	B6777 DA S.NICE	18/10/2023	18,9	1



LOTE

# 75

DUPLO | ANIMAIS

Nelore RFA - Rodrigues Furtado Agropecuária



CLIQUE AQUI PARA VER O VÍDEO

## 6524 DA RFA



RG: RFA 6524 • NASC.: 11/11/2021 • FÊMEA

REM ARMADOR

KONGO TE MAFRA

**BELO J.MACHADO**

**X UVAIA DA RFA**

XAMONIX J.MACHADO

CARISMA X FIV DA RFA

PESO: 601 Kg

iABCZ: 10,16 • DECA: 2

VENTRE	REPRODUTIVO	REPRODUTOR	DESDE	iABCZg (ventre)	DECA
	PRENHE	TREM BALA FIV DA EAO	06/12/2023	21,41	1

## 6576 FIV DA RFA



RG: RFA 6576 • NASC.: 04/12/2021 • FÊMEA

REM USP

REM ARMADOR

**URÂNIO DA EAO**

**X 5506 FIV DA RFA**

8898 FIV DA EAO

PINTURA DA RFA

PESO: 550 Kg

iABCZ: 16,99 • DECA: 1

VENTRE	REPRODUTIVO	REPRODUTOR	DESDE	iABCZg (ventre)	DECA
	PRENHE	TREM BALA FIV DA EAO	18/10/2023	24,82	1





L O T E

76

DUPLO | ANIMAIS

Nelore RFA - Rodrigues Furtado Agropecuária

CLIQUE AQUI  PARA VER O VÍDEO

## 6500 DA RFA



RG: RFA 6500 • NASC.: 24/10/2021 • FÊMEA

REM CALDONEGRO

ENLEVO DA MORUNGABA

REM HUJALA GENÉTICA ADITIVA

PAKALINA DA RFA

REM ATRÍCIA

OTTAWA DE GARÇA

PESO: 567 Kg

iABCZ: 16,37 • DECA: 1

VENTRE	REPRODUTIVO	REPRODUTOR	DESDE	iABCZg (ventre)	DECA
	PRENHE	VIGOR FIV DA RFA	18/10/2023	16,5	1

## 6545 DA RFA



RG: RFA 6545 • NASC.: 27/11/2021 • FÊMEA

REM ARMADOR

LEGAT DA SABIÁ

ALQUIMISTA DA EAO

OANDHA FIV DA RFA

9152 DA EAO

CHERRY DO VERGEL

PESO: 554 Kg

iABCZ: 11,45 • DECA: 2

VENTRE	REPRODUTIVO	REPRODUTOR	DESDE	iABCZg (ventre)	DECA
	PRENHE	TREM BALA FIV DA EAO	18/10/2023	22,05	1



LOTE

# 77

DUPLO | ANIMAIS

Nelore RFA - Rodrigues Furtado Agropecuária



CLIQUE AQUI  PARA VER O VÍDEO

## 6541 DA RFA



RG: RFA 6541 • NASC.: 26/11/2021 • FÊMEA

REM VOKOLO

LASTRO FIV DA RFA

QUARUP BONSUCESSO

X TORRANA DA RFA

MAYA BONSUCESSO

MAUCA FIV DA RFA

PESO: 551 Kg

iABCZ: 11,6 • DECA: 2

VENTRE	REPRODUTIVO	REPRODUTOR	DESDE	iABCZg (ventre)	DECA
	PRENHE	1458 FIV DE NAVIRAÍ (AVALANCHE)	06/12/2023	17,97	1

## 6658 DA RFA



RG: RFA 6658 • NASC.: 06/01/2022 • FÊMEA

REM ARMADOR

BITELO DS

ALQUIMISTA DA EAO

X RENHA DA RFA

9152 DA EAO

CARISMA XV DA RFA

PESO: 620 Kg

iABCZ: 12,3 • DECA: 2

VENTRE	REPRODUTIVO	REPRODUTOR	DESDE	iABCZg (ventre)	DECA
	PRENHE	INVENCÍVEL DA HORA	18/10/2023	18,61	1





L O T E

78

DUPLO | ANIMAIS

Nelore RFA - Rodrigues Furtado Agropecuária

CLIQUE AQUI  PARA VER O VÍDEO

## 6560 DA RFA



RG: RFA 6560 • NASC.: 30/11/2021 • FÊMEA

ZAPP BEABISA

1646 DA MN

UTAM DE NAVIRAÍ X

MADEIXA FIV DA RFA

NAVIRAÍ 14763

HORTÊNCIA V RFA

PESO: 578 Kg

iABCZ: 20,1 • DECA: 1

VENTRE	REPRODUTIVO	REPRODUTOR	DESDE	iABCZg (ventre)	DECA
	PRENHE	NAVIRAÍ ARJUN	18/10/2023	22,16	1

## 6664 DA RFA



RG: RFA 6664 • NASC.: 17/01/2022 • FÊMEA

FENÔMENO FIV CAMPARINO

RAMBO DA MN

DON JUAN FIV CAMPARINO X

RAIZA FIV DA RFA

JHVM 10236 CAMPARINO

KÊNYA GUADALUPE

PESO: 563 Kg

iABCZ: 12,38 • DECA: 1

VENTRE	REPRODUTIVO	REPRODUTOR	DESDE	iABCZg (ventre)	DECA
	PRENHE	CONCEITO FIV DA S.NICE	18/10/2023	20,66	1



L O T E

79

DUPLO | ANIMAIS

Nelore RFA - Rodrigues Furtado Agropecuária

CLIQUE AQUI  PARA VER O VÍDEO

## 6650 DA RFA



RG: RFA 6650 • NASC.: 01/01/2022 • FÊMEA

REM ARMADOR

GANGES COL.

ALQUIMISTA DA EAO

X SOLINA FIV DA RFA

9152 DA EAO

HORTÊNCIA V RFA

PESO: 582 Kg

iABCZ: 16,29 • DECA: 1

VENTRE	REPRODUTIVO	REPRODUTOR	DESDE	iABCZg (ventre)	DECA
	PRENHE	INVENCÍVEL DA HORA	06/12/2023	20,6	1

## 6677 DA RFA



RG: RFA 6677 • NASC.: 21/01/2022 • FÊMEA

REM ARMADOR

1646 DA MN

ALQUIMISTA DA EAO

X KAYANE DA MUNDIAL

9152 DA EAO

RINHA CS

PESO: 549 Kg

iABCZ: 18,86 • DECA: 1

VENTRE	REPRODUTIVO	REPRODUTOR	DESDE	iABCZg (ventre)	DECA
	PRENHE	URI DE NAVIRAI	18/10/2023	14,81	1





L O T E

80

DUPLO | ANIMAIS

Nelore RFA - Rodrigues Furtado Agropecuária



CLIQUE AQUI



PARA VER O VÍDEO

# 6575 FIV DA RFA



RG: RFA 6575 • NASC.: 03/12/2021 • FÊMEA

VELERO MAT.

LOKHAN TE DE NAVIRAÍ

CORUMBÁ MAT.

5725 DA RFA

AKODRA MAT.

UMAINA DA RFA

PESO: 605 Kg

iABCZ: 17,12 • DECA: 1

VENTRE	REPRODUTIVO	REPRODUTOR	DESDE	iABCZg (ventre)	DECA
	PRENHE	TREM BALA FIV DA EAO	18/10/2023	24,89	1

# 6674 DA RFA



RG: RFA 6674 • NASC.: 18/01/2022 • FÊMEA

REM ARMADOR

MÉRITO FIV VYDA

COMBOIO FIV DA S.NICE

SADHAKA DA RFA

B4987 FIV DA S.NICE

NOKARINA DA RFA

PESO: 583 Kg

iABCZ: 21,1 • DECA: 1

VENTRE	REPRODUTIVO	REPRODUTOR	DESDE	iABCZg (ventre)	DECA
	PRENHE	ATOL DA ELGE	06/12/2023	19,34	1



LOTE

# 81

TRIPLO | ANIMAIS

Nelore RFA - Rodrigues Furtado Agropecuária



CLIQUE AQUI PARA VER O VÍDEO

## 6577 FIV DA RFA



RG: RFA 6577 • NASC.: 04/12/2021 • FÊMEA

HUNO DA MN

LASTRO FIV DA RFA

**CAMPEÃO DA MN**

**LUSITANA DA MUNDIAL**

D1342 DA MN

LUSITANA V DA RFA

PESO: 532 Kg

iABCZ: 13,71 • DECA: 1

VENTRE	REPRODUTIVO	REPRODUTOR	DESDE	iABCZg (ventre)	DECA
	PRENHE	NAVIRAI FIV 21106-21 (BARÃO)	17/01/2024	22,21	1

## 6660 DA RFA



RG: RFA 6660 • NASC.: 11/01/2022 • FÊMEA

REM CALDONEIRO

1646 DA MN

**REM HUJALA GENÉTICA ADITIVA**

**JAQUETA FIV DA RFA**

REM ATRÍCIA

ESTYLOSA TE DA RFA

PESO: 588 Kg

iABCZ: 15,16 • DECA: 1

VENTRE	REPRODUTIVO	REPRODUTOR	DESDE	iABCZg (ventre)	DECA
	PRENHE	ATOL DA ELGE	18/10/2023	16,37	1

## 6773 DA RFA



RG: RFA 6773 • NASC.: 01/07/2022 • FÊMEA

ARTILHEIRO FVC

LASTRO FIV DA RFA

**5650 FIV DA RFA**

**VANA DA RFA**

TAPARUBA FIV DA RFA

TAMIRA FIV DA RFA

PESO: 530 Kg

iABCZ: 9,57 • DECA: 2

VENTRE	REPRODUTIVO	REPRODUTOR	DESDE	iABCZg (ventre)	DECA
	PRENHE	TREM BALA FIV DA EAO	28/02/2024	21,11	1





LOTE

# 82

DUPLO | ANIMAIS

Nelore RFA - Rodrigues Furtado Agropecuária /  
Nelore Olho D'Água - Marcelo Delgado Olivetti



CLIQUE AQUI PARA VER O VÍDEO

## 6681 FIV DA RFA



RG: RFA 6681 • NASC.: 22/01/2022 • FÊMEA

HUNO DA MN

BIG BEN DA S.NICE

**CAMPEÃO DA MN**

**VEPA FIV AJJ**

D1342 DA MN

PARLA FIV AJJ

PESO: 622 Kg

iABCZ: 6,38 • DECA: 4

VENTRE	REPRODUTIVO	REPRODUTOR	DESDE	iABCZg (ventre)	DECA
	PRENHE	EMBATE DA AGRNOVA	17/01/2024	23,86	1

## DENA FIV DA RFA



RG: RFA 6710 • NASC.: 02/02/2022 • FÊMEA

ENCARTE DS

FAJARDO DA GB

**BITELO DS**

**VAINA FIV AJJ**

DÁCIA DS

PARLA FIV AJJ

PESO: 680 Kg

iABCZ: 9,57 • DECA: 2

VENTRE	REPRODUTIVO	REPRODUTOR	DESDE	iABCZg (ventre)	DECA
	PRENHE	COMBOIO FIV DA S.NICE	17/01/2024	14,6	1



LOTE

# 83

DUPLO | ANIMAIS

Nelore RFA - Rodrigues Furtado Agropecuária /  
Nelore Olho D'Água - Marcelo Delgado Olivetti



CLIQUE AQUI PARA VER O VÍDEO

## CARMOZINA FIV DA RFA



RG: RFA 6639 • NASC.: 21/12/2021 • FÊMEA

REM CALDONEGRO

GANDHI PO DA NI

REM HUJALA GENÉTICA ADITIVA

PATINA FIV DA RFA

REM ATRÍCIA

RIYAZA VIII FIV RFA

PESO: 603 Kg

iABCZ: 21,22 • DECA: 1

VENTRE	REPRODUTIVO	REPRODUTOR	DESDE	iABCZg (ventre)	DECA
	PRENHE	EMBATE DA AGRNOVA	06/12/2023	31,27	1

## 6749 FIV DA RFA



RG: RFA 6749 • NASC.: 21/05/2022 • FÊMEA

CAMPEÃO DA MN

FAJARDO DA GB

CALIBRE FIV CAMPARINO

VALBA FIV AJJ

JHVM 9862 FIV CAMPARINO

PARLA FIV AJJ

PESO: 530 Kg

iABCZ: 13,68 • DECA: 1

VENTRE	REPRODUTIVO	REPRODUTOR	DESDE	iABCZg (ventre)	DECA
	PRENHE	ÁTHILA DE NAVIRAÍ	08/02/2024	13,35	1





LOTE

# 84

DUPLO | ANIMAIS

Nelore RFA - Rodrigues Furtado Agropecuária /  
Antônio dos Santos Carvalhinho



CLIQUE AQUI PARA VER O VÍDEO

## 6398 DA RFA



RG: RFA 6398 • NASC.: 05/09/2021 • FÊMEA

REM ARMADOR

HELÍACO DA JAVA

REM F22 FIV

CARISMA XII DA RFA

REM VOTUPORANGA

CARISMA TE DA RFA

PESO: 651 Kg

iABCZ: 18,22 • DECA: 1

VENTRE	REPRODUTIVO	REPRODUTOR	DESDE	iABCZg (ventre)	DECA
	PRENHE	LUCK FIV KATISPERA	18/10/2023	21,26	1

## 6722 DA RFA

RG: RFA 6722 • NASC.: 14/02/2022 • FÊMEA

FENÔMENO FIV CAMPARINO

LOGAN DA DI GENIO

GANDAK FIV CAMPARINO

BRINK FIV DA RFA

JHVM 9380 CAMPARINO

JAVANESA 2 DA JASA

PESO: 566 Kg

iABCZ: 5,02 • DECA: 1

VENTRE	REPRODUTIVO	REPRODUTOR	DESDE	iABCZg (ventre)	DECA
	PRENHE	B7502 FIV DA EAO (ELO)	06/12/2023	21,61	1



LOTE

# 85

DUPLO | ANIMAIS

Nelore RFA - Rodrigues Furtado Agropecuária



CLIQUE AQUI  PARA VER O VÍDEO

## 6369 DA RFA



RG: RFA 6369 • NASC.: 30/08/2021 • FÊMEA

VELERO MAT.

RASTAN MAT.

CORUMBÁ MAT.

X URUANA DA RFA

AKODRA MAT.

KAYANE DA MUNDIAL

PESO: 622 Kg

iABCZ: 12,19 • DECA: 2

VENTRE	REPRODUTIVO	REPRODUTOR	DESDE	iABCZg (ventre)	DECA
	PRENHE	CONCEITO FIV DA S.NICE	18/10/2023	20,56	1

## 6591 DA RFA



RG: RFA 6591 • NASC.: 08/12/2021 • FÊMEA

REM VOKOLO

DONATO DE NAVIRAÍ

QUARUP BONSUCESSO

X SARRINA DA RFA

MAYA BONSUCESSO

OMESSA FIV DA RFA

PESO: 637 Kg

iABCZ: 17,88 • DECA: 1

VENTRE	REPRODUTIVO	REPRODUTOR	DESDE	iABCZg (ventre)	DECA
	PRENHE	DIPLOMATA DA AGRONOVA	06/12/2023	24,02	1



TRANSMISSÃO: RETRANSMISSÃO: .....



21º TARDE DE NEGÓCIOS



CONFIRA A PARTIR DE AGORA

**TOUROS**  
A CAMPO

LOTE **86** ao **112**









L O T E

87

INDIVIDUAL | ANIMAL



Nelore RFA - Rodrigues Furtado Agropecuária

# COMAN FIV DA RFA

RG: RFA 6435 • NASC.: 10/10/2021 • MACHO



CLIQUE AQUI



PARA VER O VÍDEO

CAMPEÃO DA MN

FENÔMENO FIV CAMPARINO

TOALHA FIV DO JHV

GANDAK FIV CAMPARINO

QUARK COL.

JHVM 9380 CAMPARINO

SOMBRA FIV DO JHV

RAMBO DA MN

LASTRO FIV DA RFA

TERUSKA 12 J.GALERA

PINTURA DA RFA

BITELO DA SS

LUSITANA V DA RFA

EUFORIA TE DA RFA

Peso: 903 Kg • CE: 39 cm  
iABCZ: 10,29 • DECA: 2  
IQG: 10,76 • TOP: 29%

ANIMAL MAIS PESADO DO LEILÃO

DESTAQUE PARA TODAS AS CARACTERÍSTICAS DE CRESCIMENTO PD, PA, PS

DESTAQUE PARA TODAS AS CARACTERÍSTICAS MATERNAS - LEITE E TMD

AVAL - AVALIAÇÃO DE ULTRASSONOGRAFIA DE CARÇA FOI SUPERIOR PARA PESO, PE E AOL

AVALIAÇÃO - PMGZ | SUMÁRIO ABCZ/2024 - 2

CARACT.	iABCZ	PN-ED	PD-EDg	PA-EDg	PS-EDg	PM-EMg	TMDg	IPPg	STAYg	PE-365g	PE-450g	AOLg	ACABg	MAR
DEPs	10,29	0,82	9,38	13,45	16,66	3,60	9,44	-7,57	25,44	0,19	0,35	1,14	0,21	-0,54
DECA	2	10	1	1	1	1	1	4	10	4	4	3	5	8



L O T E

88

INDIVIDUAL | ANIMAL



Nelore RFA - Rodrigues Furtado Agropecuária

# 6521 DA RFA

RG: RFA 6521 • NASC.: 08/11/2021 • MACHO



CLIQUE AQUI



PARA VER O VÍDEO

REM TORIXORÉU

REM ARMADOR

REM RONDA

ZAPP BEABISA

REM USP

RIENA DA BEABISA

NOCAUTE DA BEABISA

EK POI DA RV

LAGAM POI DA ZEB.VR

ELEPHANTA POI DA ZEB.VR

LANNY DA RFA

DIPLOMATA TE DA RFA

HIBIZA DA RFA

FOGOSA DA ESTRADA

Peso: 852 Kg • CE: 38 cm  
iABCZ: 9,77 • DECA: 2  
IQG: 13,12 • TOP: 22%

3º ANIMAL MAIS PESADO DO LEILÃO  
PARA AS CARACTERÍSTICAS REPRODUTIVAS DESTAQUE PARA PE365  
PARA AS CARACTERÍSTICAS DE CARÇA DESTAQUE PARA AOL

AVALIAÇÃO - PMGZ | SUMÁRIO ABCZ/2024 - 2

CARACT.	iABCZ	PN-ED	PD-EDg	PA-EDg	PS-EDg	PM-EMg	TMDg	IPPg	STAYg	PE-365g	PE-450g	AOLg	ACABg	MAR
DEPs	9,77	0,39	4,70	3,06	5,63	2,18	4,39	-7,27	34,76	0,92	0,66	0,41	1,80	-0,05
DECA	2	9	3	5	4	2	2	4	2	1	2	5	1	6





L O T E

89

INDIVIDUAL | ANIMAL



Nelore RFA - Rodrigues Furtado Agropecuária

# 6636 DA RFA

RG: RFA 6636 • NASC.: 20/12/2021 • MACHO



CLIQUE AQUI



PARA VER O VÍDEO

NEHRU MAT.

SHERLOCK MAT.

POLIANA MAT.

**BÁRBARO DA EAO**

NEVI DA EAO

1927 DA EAO

7717 DA EAO

ZEFEC ABDALA

QUARK COL.

BNUVA DA COL.

**8226 FIV DA EAO**

BACKUP

MARILDA DA EAO

1014 DA JAITA

**Peso: 816 Kg • CE: 39 cm**  
**iABCZ: 22,61 • DECA: 1**  
**IQG: 24,31 • TOP: 4%**

4º ANIMAL MAIS PESADO DO LEILÃO

DESTAQUE PARA TODAS AS CARACTERÍSTICAS DE CRESCIMENTO PD, PA, PS

DESTAQUE PARA TODAS AS CARACTERÍSTICAS MATERNAS - LEITE E TMD

PARA AS CARACTERÍSTICAS REPRODUTIVAS DESTAQUES PARA - IPP, STAY, PE365

AVAL - AVALIAÇÃO DE ULTRASSONOGRAFIA DE CARÇA FOI SUPERIOR PARA PESO, PE E ACABAMENTO

AVALIAÇÃO - PMGZ | SUMÁRIO ABCZ/2024 - 2

CARACT.	iABCZ	PN-ED	PD-EDg	PA-EDg	PS-EDg	PM-EMg	TMDg	IPPg	STAYg	PE-365g	PE-450g	AOLg	ACABg	MAR
DEPs	22,61	0,63	9,02	14,34	16,94	5,12	10,78	-29,82	37,00	1,11	0,83	1,71	0,48	0,83
DECA	1	10	1	1	1	1	1	1	1	1	2	2	4	2



L O T E

# 90

INDIVIDUAL | ANIMAL



Nelore RFA - Rodrigues Furtado Agropecuária

## 6539 FIV DA RFA

RG: RFA 6539 • NASC.: 25/11/2021 • MACHO



CLIQUE AQUI



PARA VER O VÍDEO

PAYSANDU DE NAVIRAÍ

**BASCO DA SM**

TAQUIRA DA SM

**KAYAK TE MAFRA**

HELÍACO DA JAVA

**LIAKA DA RSI**

CARTAGENA DA ÔNIX

RAMBO DA MN

**LASTRO FIV DA RFA**

TERUSKA 12 J.GALERA

**PINTURA DA RFA**

BITELO DA SS

**LUSITANA V DA RFA**

EUFORIA TE DA RFA

**Peso: 815 Kg • CE: 45 cm**  
**iABCZ: 6,62 • DECA: 3**  
**IQG: 2,6 • TOP: 56%**

DESTAQUE PARA TODAS AS CARACTERÍSTICAS DE CRESCIMENTO PD, PA, PS

AVALIAÇÃO - PMGZ | SUMÁRIO ABCZ/2024 - 2

CARACT.	iABCZ	PN-ED	PD-EDg	PA-EDg	PS-EDg	PM-EMg	TMDg	IPPg	STAYg	PE-365g	PE-450g	AOLg	ACABg	MAR
DEPs	6,62	0,70	8,06	11,34	14,07	0,08	4,59	-11,16	24,73	0,12		0,76	-0,71	-1,86
DECA	<b>3</b>	<b>10</b>	<b>1</b>	<b>1</b>	<b>1</b>	<b>6</b>	<b>2</b>	<b>2</b>	<b>10</b>	<b>5</b>	<b>6</b>	<b>4</b>	<b>8</b>	<b>10</b>





L O T E

91

INDIVIDUAL | ANIMAL

Nelore RFA - Rodrigues Furtado Agropecuária / Nelore Olho D'Água - Marcelo Delgado Olivetti

# 6700 FIV DA RFA

RG: RFA 6700 • NASC.: 29/01/2022 • MACHO



CLIQUE AQUI



PARA VER O VÍDEO

B9707 DA MN

**HUNO DA MN**

C1454 DA MN

**CAMPEÃO DA MN**

KONAN DA MN

**D1342 DA MN**

C6218 DA MN

IDÍLIO DA YB

**FAJARDO DA GB**

BAILARINA DA GB

**VAINA FIV AJJ**

BITELO DA SS

**PARLA FIV AJJ**

JATANY TE AJJ

**Peso: 745 Kg • CE: 42 cm  
iABCZ: 12,09 • DECA: 2  
IQG: 12,03 • TOP: 25%**

DESTAQUE PARA CE 42 CM

PARA AS CARACTERÍSTICAS REPRODUTIVAS DESTAQUES PARA - IPP

PARA AS CARACTERÍSTICAS DE CARÇA DESTAQUES PARA ACABAMENTO E MARMOREIO

AVALIAÇÃO - PMGZ | SUMÁRIO ABCZ/2024 - 2

CARACT.	iABCZ	PN-ED	PD-EDg	PA-EDg	PS-EDg	PM-EMg	TMDg	IPPg	STAYg	PE-365g	PE-450g	AOLg	ACABg	MAR
DEPs	12,09	0,59	4,38	8,70	9,66	1,41	4,04	-23,69	33,60	0,43	0,42	-0,74	2,00	1,34
DECA	<b>2</b>	<b>10</b>	<b>3</b>	<b>2</b>	<b>2</b>	<b>3</b>	<b>2</b>	<b>1</b>	<b>3</b>	<b>3</b>	<b>4</b>	<b>8</b>	<b>1</b>	<b>1</b>



L O T E

92

INDIVIDUAL | ANIMAL



Nelore RFA - Rodrigues Furtado Agropecuária / João Carlos Perciani - Nelore Perciani / Nelore Arco-Iris - Gerson e Gilson Kyt

# 6730 FIV DA RFA

RG: RFA 6730 • NASC.: 06/03/2022 • MACHO



CLIQUE AQUI



PARA VER O VÍDEO

B9707 DA MN

**HUNO DA MN**

C1454 DA MN

**CAMPEÃO DA MN**

KONAN DA MN

**D1342 DA MN**

C6218 DA MN

RAMBO DA MN

**LASTRO FIV DA RFA**

TERUSKA 12 J.GALERA

**VITÓRIA FIV DA RFA**

BASCO DA SM

**MADRI FIV GIBER**

BARCELONA FIV GIBER

**Peso: 747 Kg • CE: 39 cm**  
**iABCZ: 17,38 • DECA: 1**  
**IQG: 21,76 • TOP: 7%**

DESTAQUE PARA TODAS AS CARACTERÍSTICAS DE CRESCIMENTO PD, PA, PS  
DESTAQUE PARA TODAS AS CARACTERÍSTICAS MATERNAIS - LEITE E TMD  
PARA AS CARACTERÍSTICAS REPRODUTIVAS DESTAQUES PARA - IPP E STAY  
PARA AS CARACTERÍSTICAS DE CARÇA DESTAQUES PARA ACABAMENTO E MARMOREIO

AVALIAÇÃO - PMGZ | SUMÁRIO ABCZ/2024 - 2

CARACT.	iABCZ	PN-ED	PD-EDg	PA-EDg	PS-EDg	PM-EMg	TMDg	IPPg	STAYg	PE-365g	PE-450g	AOLg	ACABg	MAR
DEPs	17,38	0,42	8,41	10,91	14,12	3,98	8,21	-9,84	38,27	0,52	0,53	1,06	1,89	2,20
DECA	<b>1</b>	<b>9</b>	<b>1</b>	<b>1</b>	<b>1</b>	<b>1</b>	<b>1</b>	<b>3</b>	<b>1</b>	<b>2</b>	<b>3</b>	<b>3</b>	<b>1</b>	<b>1</b>





L O T E

93

INDIVIDUAL | ANIMAL



Nelore RFA - Rodrigues Furtado Agropecuária / Nelore Olho D'Água - Marcelo Delgado Olivetti

# 6696 FIV DA RFA

RG: RFA 6696 • NASC.: 28/01/2022 • MACHO



CLIQUE AQUI



PARA VER O VÍDEO

B9707 DA MN

**HUNO DA MN**

C1454 DA MN

**CAMPEÃO DA MN**

KONAN DA MN

**D1342 DA MN**

C6218 DA MN

FAJARDO DA GB

**BIG BEN DA S.NICE**

COMPORTA DA S.NICE

**VEPA FIV AJJ**

BITELO DA SS

**PARLA FIV AJJ**

JATANY TE AJJ

**Peso: 762 Kg • CE: 39 cm  
iABCZ: 13,02 • DECA: 1  
IQG: 13,77 • TOP: 21%**

DESTAQUE PARA TODAS AS CARACTERÍSTICAS DE CRESCIMENTO PD, PA, PS  
PARA AS CARACTERÍSTICAS MATERNAIS DESTAQUE PARA TMD  
PARA AS CARACTERÍSTICAS REPRODUTIVAS DESTAQUES PARA IPP  
PARA AS CARACTERÍSTICAS DE CARÇA DESTAQUES PARA AOL  
AVAL - AVALIAÇÃO DE ULTRASSONOGRAFIA DE CARÇA FOI SUPERIOR PARA PESO

AVALIAÇÃO - PMGZ | SUMÁRIO ABCZ/2024 - 2

CARACT.	iABCZ	PN-ED	PD-EDg	PA-EDg	PS-EDg	PM-EMg	TMDg	IPPg	STAYg	PE-365g	PE-450g	AOLg	ACABg	MAR
DEPs	13,02	1,21	7,75	13,41	14,41	0,40	5,46	-16,13	34,33	-0,45	-0,20	2,37	1,10	0,01
DECA	<b>1</b>	<b>10</b>	<b>1</b>	<b>1</b>	<b>1</b>	<b>5</b>	<b>1</b>	<b>1</b>	<b>2</b>	<b>10</b>	<b>7</b>	<b>1</b>	<b>2</b>	<b>5</b>



L O T E

# 94

INDIVIDUAL | ANIMAL



Nelore RFA - Rodrigues Furtado Agropecuária /  
Nelore JNT - José Josias Neto

## 6684 FIV DA RFA

RG: RFA 6684 • NASC.: 23/01/2022 • MACHO

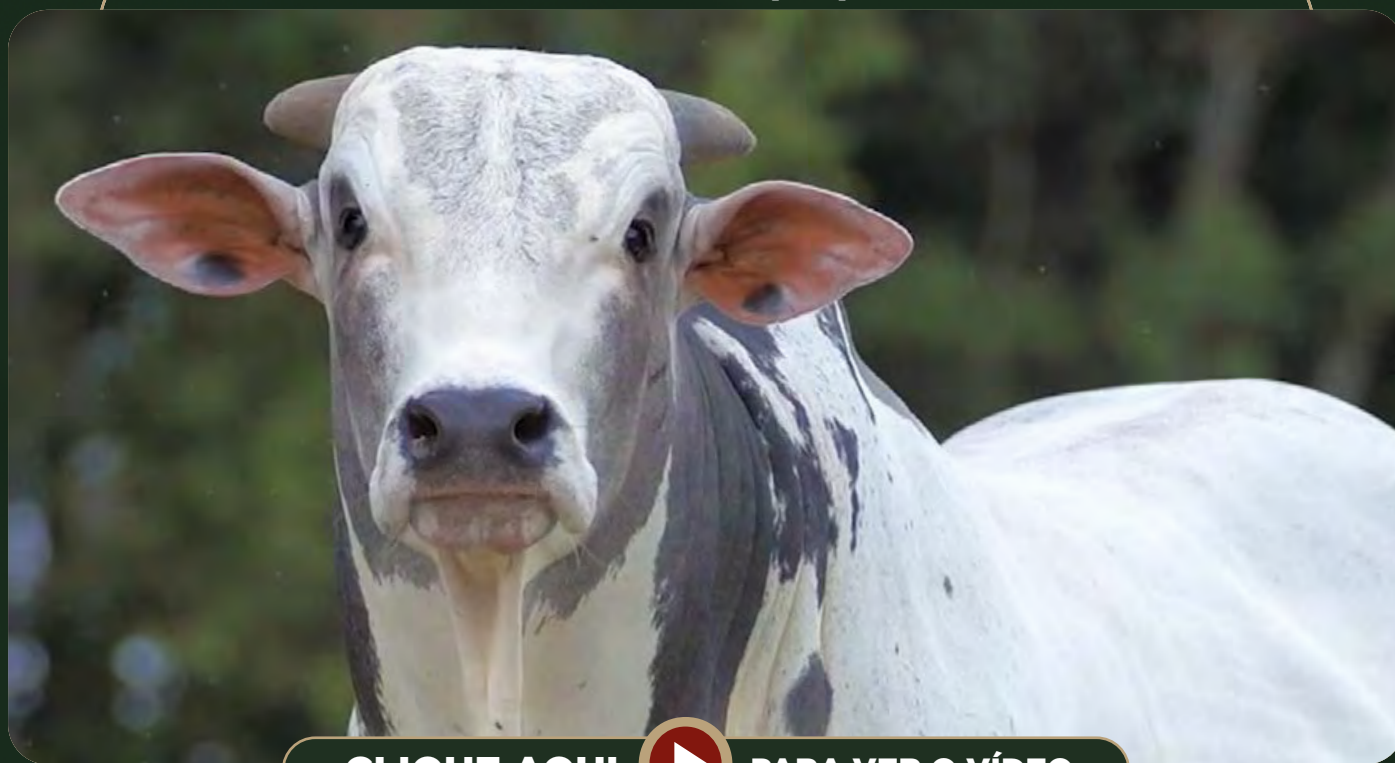

CLIQUE AQUI



PARA VER O VÍDEO

B9707 DA MN

**HUNO DA MN**

C1454 DA MN

**CAMPEÃO DA MN**

KONAN DA MN

**D1342 DA MN**

C6218 DA MN

RAMBO DA MN

**LASTRO FIV DA RFA**

TERUSKA 12 J.GALERA

**RELÍQUIA FIV DA RFA**

GIM DE GARÇA

**NOANDHA FIV COMAPI**

LAVANDA TE COMAPI

**Peso: 777 Kg • CE: 43 cm**  
**iABCZ: 15,88 • DECA: 1**  
**IQG: 25,63 • TOP: 4%**

DESTAQUE PARA CE 43 CM

INDICADO PARA NOVILHAS BAIXO PESO AO NASCER

PARA AS CARACTERÍSTICAS DE CRESCIMENTO DESTAQUE PARA PS

DESTAQUE PARA TODAS AS CARACTERÍSTICAS MATERNAIS - LEITE E TMD

DESTAQUE PARA TODAS AS CARACTERÍSTICAS REPRODUTIVAS - IPP, STAY, PE365 E PE450

PARA AS CARACTERÍSTICAS DE CARÇA DESTAQUES PARA ACABAMENTO

AVAL - AVALIAÇÃO DE ULTRASSONOGRRAFIA DE CARÇA FOI SUPERIOR PARA PESO E AOL E ELITE PARA PE

AVALIAÇÃO - PMGZ | SUMÁRIO ABCZ/2024 - 2

CARACT.	iABCZ	PN-ED	PD-EDg	PA-EDg	PS-EDg	PM-EMg	TMDg	IPPg	STAYg	PE-365g	PE-450g	AOLg	ACABg	MAR
DEPs	15.88	0,01	4,30	8,61	12,83	3,08	6,60	-19,28	36,87	0,93	1,21	1,45	3,62	0,43
DECA	<b>1</b>	<b>4</b>	<b>3</b>	<b>2</b>	<b>1</b>	<b>1</b>	<b>1</b>	<b>1</b>	<b>1</b>	<b>1</b>	<b>1</b>	<b>2</b>	<b>1</b>	<b>3</b>





L O T E

# 95

INDIVIDUAL | ANIMAL



Nelore RFA - Rodrigues Furtado Agropecuária

## 6665 DA RFA

RG: RFA 6665 • NASC.: 17/01/2022 • MACHO



CLIQUE AQUI



PARA VER O VÍDEO

7308/04 PO PERDIZES

**TRUCK DA ALO BRASIL**

2014 DA ALO BRASIL

**URI DE NAVIRAÍ**

CAMPEÃO DA MN

**951 FIV DE NAVIRAÍ**

NAVIRAÍ 12667-12

RAMBO DA MN

**LASTRO FIV DA RFA**

TERUSKA 12 J.GALERA

**OPLENA DA RFA**

1646 DA MN

**JAVANA FIV DA RFA**

ESTYLOSA TE DA RFA

**Peso: 709 Kg • CE: 38 cm**  
**iABCZ: 9,43 • DECA: 2**  
**IQG: 17,3 • TOP: 13%**

INDICADO PARA NOVILHAS BAIXO PESO AO NASCER

PARA AS CARACTERÍSTICAS MATERNAIS DESTAQUE PARA LEITE

PARA AS CARACTERÍSTICAS REPRODUTIVAS DESTAQUE PARA PE365 E PE450

PARA AS CARACTERÍSTICAS DE CARÇAÇA DESTAQUES PARA ACABAMENTO E MARMOREIO

AVAL - AVALIAÇÃO DE ULTRASSONOGRÁFIA DE CARÇAÇA FOI SUPERIOR PARA PE E ACABAMENTO

AVALIAÇÃO - PMGZ | SUMÁRIO ABCZ/2024 - 2

CARACT.	iABCZ	PN-ED	PD-EDg	PA-EDg	PS-EDg	PM-EMg	TMDg	IPPg	STAYg	PE-365g	PE-450g	AOLg	ACABg	MAR
DEPs	9,43	-0,23	3,99	6,62	8,82	2,31	5,05	-4,38	32,66	1,02	1,74	0,52	1,85	1,94
DECA	2	2	3	3	3	1	2	5	4	1	1	5	1	1



L O T E

# 96

INDIVIDUAL | ANIMAL



Nelore RFA - Rodrigues Furtado Agropecuária

## 6676 FIV DA RFA

RG: RFA 6676 • NASC.: 20/01/2022 • MACHO



CLIQUE AQUI



PARA VER O VÍDEO

B9707 DA MN

**HUNO DA MN**

C1454 DA MN

**CAMPEÃO DA MN**

KONAN DA MN

**D1342 DA MN**

C6218 DA MN

IDÍLIO DA YB

**FAJARDO DA GB**

BAILARINA DA GB

**GRIFE TE GABI**

BITELO DA SS

**VENA DA ZEB.VR**

JARINA DA ZEB.VR

**Peso: 716 Kg • CE: 39 cm**  
**iABCZ: 8,44 • DECA: 3**  
**IQG: 12,96 • TOP: 23%**

INDICADO PARA NOVILHAS BAIXO PESO AO NASCER  
PARA AS CARACTERÍSTICAS REPRODUTIVAS DESTAQUE PARA IPP  
AVAL - AVALIAÇÃO DE ULTRASSONOGRAFIA DE CARÇA FOI SUPERIOR PARA AOL

AVALIAÇÃO - PMGZ | SUMÁRIO ABCZ/2024 - 2

CARACT.	iABCZ	PN-ED	PD-EDg	PA-EDg	PS-EDg	PM-EMg	TMDg	IPPg	STAYg	PE-365g	PE-450g	AOLg	ACABg	MAR
DEPs	8,44	-0,08	0,24	2,59	6,03	1,92	2,07	-23,29	33,69	0,15	0,64	0,40	0,45	-0,94
DECA	<b>3</b>	<b>3</b>	<b>7</b>	<b>5</b>	<b>4</b>	<b>2</b>	<b>4</b>	<b>1</b>	<b>3</b>	<b>5</b>	<b>2</b>	<b>5</b>	<b>4</b>	<b>9</b>





L O T E

# 97

INDIVIDUAL | ANIMAL



Nelore RFA - Rodrigues Furtado Agropecuária /  
Nelore JNT - José Josias Neto

## 6692 FIV DA RFA

RG: RFA 6692 • NASC.: 26/01/2022 • MACHO



CLIQUE AQUI



PARA VER O VÍDEO

B9707 DA MN

**HUNO DA MN**

C1454 DA MN

**CAMPEÃO DA MN**

KONAN DA MN

**D1342 DA MN**

C6218 DA MN

RAMBO DA MN

**LASTRO FIV DA RFA**

TERUSKA 12 J.GALERA

**RELÍQUIA FIV DA RFA**

GIM DE GARÇA

**NOANDHA FIV COMAPI**

LAVANDA TE COMAPI

**Peso: 738 Kg • CE: 38 cm**  
**iABCZ: 14,01 • DECA: 1**  
**IQG: 24,08 • TOP: 5%**

INDICADO PARA NOVILHAS BAIXO PESO AO NASCER  
DESTAQUE PARA TODAS AS CARACTERÍSTICAS MATERNAIS - LEITE E TMD  
PARA AS CARACTERÍSTICAS REPRODUTIVAS DESTAQUE PARA - IPP E PE450  
PARA AS CARACTERÍSTICAS DE CARÇA DESTAQUES PARA ACABAMENTO  
AVAL - AVALIAÇÃO DE ULTRASSONOGRAFIA DE CARÇA FOI SUPERIOR PARA ACABAMENTO

AVALIAÇÃO - PMGZ | SUMÁRIO ABCZ/2024 - 2

CARACT.	iABCZ	PN-ED	PD-EDg	PA-EDg	PS-EDg	PM-EMg	TMDg	IPPg	STAYg	PE-365g	PE-450g	AOLg	ACABg	MAR
DEPs	14,01	-0,18	2,47	7,50	7,82	5,26	7,92	-29,28	33,07	0,59	0,94	1,08	3,77	0,60
DECA	<b>1</b>	<b>2</b>	<b>5</b>	<b>2</b>	<b>3</b>	<b>1</b>	<b>1</b>	<b>1</b>	<b>3</b>	<b>2</b>	<b>1</b>	<b>3</b>	<b>1</b>	<b>3</b>



L O T E

# 98

INDIVIDUAL | ANIMAL



Nelore RFA - Rodrigues Furtado Agropecuária

## 6708 FIV DA RFA

RG: RFA 6708 • NASC.: 01/02/2022 • MACHO



CLIQUE AQUI



PARA VER O VÍDEO

B9707 DA MN

**HUNO DA MN**

C1454 DA MN

**CAMPEÃO DA MN**

KONAN DA MN

**D1342 DA MN**

C6218 DA MN

BRADO S.MARINA

**LANDAU DA DI GENIO**

DIMA DA DI GENIO

**CELEBRIDADE 1 FIV HRO**

ENLEVO DA MORUNGABA

**IZABELLA FIV FORT.VR**

ENDDY TE DA FORT.VR

**Peso: 694 Kg • CE: 39 cm**  
**iABCZ: 19,26 • DECA: 1**  
**IQG: 28,29 • TOP: 2%**

DESTAQUE PARA TODAS AS CARACTERÍSTICAS DE CRESCIMENTO - PD, PA E PS  
DESTAQUE PARA TODAS AS CARACTERÍSTICAS MATERNAIS - LEITE E TMD  
6,03 QUILOS DE LEITE

PARA AS CARACTERÍSTICAS REPRODUTIVAS DESTAQUE PARA - IPP, STAY E PE365  
DESTAQUE PARA TODAS AS CARACTERÍSTICAS DE CARÇAÇA AOL, ACABAMENTO E MARMOREIO  
EMBRAPA GENEPLUS ELE É ELITE PARA TODAS AS CARACTERÍSTICAS

AVALIAÇÃO - PMGZ | SUMÁRIO ABCZ/2024 - 2

CARACT.	iABCZ	PN-ED	PD-EDg	PA-EDg	PS-EDg	PM-EMg	TMDg	IPPg	STAYg	PE-365g	PE-450g	AOLg	ACABg	MAR
DEPs	19,26	0,40	7,18	12,86	13,91	6,03	10,99	-18,74	36,77	0,66	0,86	2,02	3,20	1,29
DECA	<b>1</b>	<b>9</b>	<b>1</b>	<b>1</b>	<b>1</b>	<b>1</b>	<b>1</b>	<b>1</b>	<b>1</b>	<b>1</b>	<b>2</b>	<b>1</b>	<b>1</b>	<b>1</b>





L O T E  
**99**



INDIVIDUAL | ANIMAL

Nelore RFA - Rodrigues Furtado Agropecuária /  
Nelore Olho D'Água - Marcelo Delgado Olivetti

# DARRU FIV DA RFA

RG: RFA 6755 • NASC.: 24/05/2022 • MACHO



CLIQUE AQUI



PARA VER O VÍDEO

CAMPEÃO DA MN

**FENÔMENO FIV CAMPARINO**

TOALHA FIV DO JHV

**DON JUAN FIV CAMPARINO**

BACANA DA MN

**JHVM 10236 CAMPARINO**

JHVM 7038 CAMPARINO

IDÍLIO DA YB

**FAJARDO DA GB**

BAILARINA DA GB

**VAINA FIV AJJ**

BITELO DA SS

**PARLA FIV AJJ**

JATANY TE AJJ

**Peso: 722 Kg • CE: 38 cm**  
**iABCZ: 13,21 • DECA: 1**  
**IQG: 9,94 • TOP: 32%**

DESTAQUE PARA TODAS AS CARACTERÍSTICAS DE CRESCIMENTO - PD, PA E PS  
PARA AS CARACTERÍSTICAS REPRODUTIVAS DESTAQUE PARA IPP  
PARA AS CARACTERÍSTICAS DE CARÇA DESTAQUE PARA MARMOREIO

AVALIAÇÃO - PMGZ | SUMÁRIO ABCZ/2024 - 2

CARACT.	iABCZ	PN-ED	PD-EDg	PA-EDg	PS-EDg	PM-EMg	TMDg	IPPg	STAYg	PE-365g	PE-450g	AOLg	ACABg	MAR
DEPs	13,21	-0,01	7,70	12,83	15,76	-0,98	1,66	-28,40	31,99	0,40	0,44	0,26	-1,25	1,97
DECA	<b>1</b>	<b>4</b>	<b>1</b>	<b>1</b>	<b>1</b>	<b>8</b>	<b>5</b>	<b>1</b>	<b>4</b>	<b>3</b>	<b>3</b>	<b>5</b>	<b>9</b>	<b>1</b>



L O T E

# 100

INDIVIDUAL | ANIMAL



Nelore RFA - Rodrigues Furtado Agropecuária

## 6657 FIV DA RFA

RG: RFA 6657 • NASC.: 05/01/2022 • MACHO



CLIQUE AQUI



PARA VER O VÍDEO

PAYSANDU DE NAVIRAÍ

**BASCO DA SM**

TAQUIRA DA SM

**KAYAK TE MAFRA**

HELÍACO DA JAVA

**LIAKA DA RSI**

CARTAGENA DA ÔNIX

RAMBO DA MN

**LASTRO FIV DA RFA**

TERUSKA 12 J.GALERA

**PINTURA DA RFA**

BITELO DA SS

**LUSITANA V DA RFA**

EUFORIA TE DA RFA

**Peso: 737 Kg • CE: 43 cm**  
**iABCZ: 1,58 • DECA: 6**  
**IQG: -3,69 • TOP: 76%**

DESTAQUE PARA CE 43 CM

**AVAL - AVALIAÇÃO DE ULTRASSONOGRRAFIA DE CARÇA FOI SUPERIOR PESO, PE E ACABAMENTO E ELITE PARA AOL**

AVALIAÇÃO - PMGZ | SUMÁRIO ABCZ/2024 - 2

CARACT.	iABCZ	PN-ED	PD-EDg	PA-EDg	PS-EDg	PM-EMg	TMDg	IPPg	STAYg	PE-365g	PE-450g	AOLg	ACABg	MAR
DEPs	1,58	0,42	5,50	3,73	4,65	-0,80	1,55	-5,47	25,78	0,19	0,01	0,21	-1,10	0,59
DECA	<b>6</b>	<b>9</b>	<b>2</b>	<b>4</b>	<b>4</b>	<b>8</b>	<b>5</b>	<b>4</b>	<b>9</b>	<b>5</b>	<b>6</b>	<b>6</b>	<b>9</b>	<b>3</b>





L O T E

# 101

INDIVIDUAL | ANIMAL



Nelore RFA - Rodrigues Furtado Agropecuária

## 6651 FIV DA RFA

RG: RFA 6651 • NASC.: 02/01/2022 • MACHO



CLIQUE AQUI



PARA VER O VÍDEO

BRADO S.MARINA

**LANDAU DA DI GENIO**

DIMA DA DI GENIO

**OPOSITOR DA DI GENIO**

QUARK COL.

**GAVINA DA DI GENIO**

APOSTILHA FIV DA AIMORÉ

PAYSANDU DE NAVIRAÍ

**BASCO DA SM**

TAQUIRA DA SM

**JOLIE 1 TN DO MURA**

BIG BEN DA S.NICE

**ENFEZADA DO MURA**

GAORINA TE DA FAZ.

**Peso: 755 Kg • CE: 38 cm**  
**iABCZ: 0,66 • DECA: 6**  
**IQG: -8,02 • TOP: 87%**

PARA AS CARACTERÍSTICAS REPRODUTIVAS DESTAQUE PARA IPP

AVALIAÇÃO - PMGZ | SUMÁRIO ABCZ/2024 - 2

CARACT.	iABCZ	PN-ED	PD-EDg	PA-EDg	PS-EDg	PM-EMg	TMDg	IPPg	STAYg	PE-365g	PE-450g	AOLg	ACABg	MAR
DEPs	0,66	0,32	4,84	2,82	-3,07	-1,09	1,46	-17,63	25,12	-0,05	-0,23	-0,32	-1,48	-1,05
DECA	<b>6</b>	<b>8</b>	<b>2</b>	<b>5</b>	<b>8</b>	<b>8</b>	<b>5</b>	<b>1</b>	<b>10</b>	<b>7</b>	<b>8</b>	<b>7</b>	<b>10</b>	<b>9</b>



L O T E

# 102

INDIVIDUAL | ANIMAL



Nelore RFA - Rodrigues Furtado Agropecuária /  
Nelore JNT - José Josias Neto

## CROMO FIV DA RFA

RG: RFA 6628 • NASC.: 18/12/2021 • MACHO



CLIQUE AQUI



PARA VER O VÍDEO

B9707 DA MN

**HUNO DA MN**

C1454 DA MN

**CAMPEÃO DA MN**

KONAN DA MN

**D1342 DA MN**

C6218 DA MN

RAMBO DA MN

**LASTRO FIV DA RFA**

TERUSKA 12 J.GALERA

**RELÍQUIA FIV DA RFA**

GIM DE GARÇA

**NOANDHA FIV COMAPI**

LAVANDA TE COMAPI

**Peso: 672 Kg • CE: 40 cm**  
**iABCZ: 13,62 • DECA: 1**  
**IQG: 21,18 • TOP: 7%**

**DESTAQUE PARA TODAS AS CARACTERÍSTICAS MATERNAIS - LEITE E TMD**  
**PARA AS CARACTERÍSTICAS REPRODUTIVAS DESTAQUE PARA - IPP**  
**PARA AS CARACTERÍSTICAS DE CARÇA DESTAQUE PARA AOL**  
**AVAL - AVALIAÇÃO DE ULTRASSONOGRAFIA DE CARÇA FOI ELITE PARA ACABAMENTO**

AVALIAÇÃO - PMGZ | SUMÁRIO ABCZ/2024 - 2

CARACT.	iABCZ	PN-ED	PD-EDg	PA-EDg	PS-EDg	PM-EMg	TMDg	IPPg	STAYg	PE-365g	PE-450g	AOLg	ACABg	MAR
DEPs	13,62	0,16	4,43	8,09	11,23	4,41	7,83	-15,84	34,35	0,45	0,68	1,21	1,93	0,11
DECA	<b>1</b>	<b>6</b>	<b>3</b>	<b>2</b>	<b>2</b>	<b>1</b>	<b>1</b>	<b>1</b>	<b>2</b>	<b>2</b>	<b>2</b>	<b>3</b>	<b>1</b>	<b>5</b>





L O T E

# 103

INDIVIDUAL | ANIMAL



Nelore RFA - Rodrigues Furtado Agropecuária / Nelore Arco Íris - Gerson e Gilson Kyt / Nelore Perciani - João Carlos Perciani

## 6724 FIV DA RFA

RG: RFA 6724 • NASC.: 15/02/2022 • MACHO



CLIQUE AQUI



PARA VER O VÍDEO

B9707 DA MN

**HUNO DA MN**

C1454 DA MN

**CAMPEÃO DA MN**

KONAN DA MN

**D1342 DA MN**

C6218 DA MN

RAMBO DA MN

**LASTRO FIV DA RFA**

TERUSKA 12 J.GALERA

**VITÓRIA FIV DA RFA**

BASCO DA SM

**MADRI FIV GIBER**

BARCELONA FIV GIBER

**Peso: 654 Kg • CE: 37 cm**  
**iABCZ: 14,86 • DECA: 1**  
**IQG: 22,62 • TOP: 6%**

DESTAQUE PARA TODAS AS CARACTERÍSTICAS DE CRESCIMENTO PD, PA E PS

DESTAQUE PARA TODAS AS CARACTERÍSTICAS MATERNAIS - LEITE E TMD

PARA AS CARACTERÍSTICAS REPRODUTIVAS DESTAQUE PARA - IPP

PARA AS CARACTERÍSTICAS DE CARÇA DESTAQUE PARA AOL E ACABAMENTO

**AVAL - AVALIAÇÃO DE ULTRASSONOGRAFIA DE CARÇA FOI SUPERIOR PARA ACABAMENTO**

AVALIAÇÃO - PMGZ | SUMÁRIO ABCZ/2024 - 2

CARACT.	iABCZ	PN-ED	PD-EDg	PA-EDg	PS-EDg	PM-EMg	TMDg	IPPg	STAYg	PE-365g	PE-450g	AOLg	ACABg	MAR
DEPs	14.86	0,74	7,16	10,11	15,73	3,92	8,43	-17,28	32,70	0,45	0,42	2,20	2,75	0,67
DECA	<b>1</b>	<b>10</b>	<b>1</b>	<b>1</b>	<b>1</b>	<b>1</b>	<b>1</b>	<b>1</b>	<b>4</b>	<b>2</b>	<b>4</b>	<b>1</b>	<b>1</b>	<b>3</b>



L O T E

# 104

INDIVIDUAL | ANIMAL



Nelore RFA - Rodrigues Furtado Agropecuária / Nelore Olho D'Água - Marcelo Delgado Olivetti

## 6679 FIV DA RFA

RG: RFA 6679 • NASC.: 22/01/2022 • MACHO



CLIQUE AQUI



PARA VER O VÍDEO

B9707 DA MN

**HUNO DA MN**

C1454 DA MN

**CAMPEÃO DA MN**

KONAN DA MN

**D1342 DA MN**

C6218 DA MN

IDÍLIO DA YB

**FAJARDO DA GB**

BAILARINA DA GB

**VAINA FIV AJJ**

BITELO DA SS

**PARLA FIV AJJ**

JATANY TE AJJ

**Peso: 672 Kg • CE: 38 cm**  
**iABCZ: 9,23 • DECA: 2**  
**IQG: 13,55 • TOP: 21%**

INDICADO PARA NOVILHA BAIXO PESO AO NASCER  
PARA AS CARACTERÍSTICAS REPRODUTIVAS DESTAQUE PARA - IPP E STAY  
PARA AS CARACTERÍSTICAS DE CARÇA DESTAQUE PARA ACABAMENTO E MARMOREIO  
AVAL - AVALIAÇÃO DE ULTRASSONOGRÁFIA DE CARÇA FOI SUPERIOR PARA PE E ACABAMENTO

AVALIAÇÃO - PMGZ | SUMÁRIO ABCZ/2024 - 2

CARACT.	iABCZ	PN-ED	PD-EDg	PA-EDg	PS-EDg	PM-EMg	TMDg	IPPg	STAYg	PE-365g	PE-450g	AOLg	ACABg	MAR
DEPs	9,23	-0,51	-0,22	3,50	4,14	1,53	1,59	-16,26	37,11	0,43	0,57	-1,05	2,52	0,69
DECA	<b>2</b>	<b>1</b>	<b>7</b>	<b>5</b>	<b>5</b>	<b>3</b>	<b>5</b>	<b>1</b>	<b>1</b>	<b>3</b>	<b>3</b>	<b>9</b>	<b>1</b>	<b>2</b>





L O T E

# 105

INDIVIDUAL | ANIMAL

Nelore RFA - Rodrigues Furtado Agropecuária

## 6732 FIV DA RFA

RG: RFA 6732 • NASC.: 02/04/2022 • MACHO



CLIQUE AQUI



PARA VER O VÍDEO

B9707 DA MN

**HUNO DA MN**

C1454 DA MN

**CAMPEÃO DA MN**

KONAN DA MN

**D1342 DA MN**

C6218 DA MN

BRADO S.MARINA

**LANDAU DA DI GENIO**

DIMA DA DI GENIO

**VIATINA 19 FIV MARA MÓVEIS**

BASCO DA SM

**VIATNA 3 FIV MARA MÓVEIS**

VIATINA TE J.GALERA

**Peso: 687 Kg • CE: 37 cm**  
**iABCZ: 10,73 • DECA: 2**  
**IQG: 12,44 • TOP: 24%**

**DESTAQUE PARA TODAS AS CARACTERÍSTICAS MATERNAIS - LEITE E TMD**  
**PARA AS CARACTERÍSTICAS REPRODUTIVAS DESTAQUE PARA - IPP**

AVALIAÇÃO - PMGZ | SUMÁRIO ABCZ/2024 - 2

CARACT.	iABCZ	PN-ED	PD-EDg	PA-EDg	PS-EDg	PM-EMg	TMDg	IPPg	STAYg	PE-365g	PE-450g	AOLg	ACABg	MAR
DEPs	10,73	0,58	4,41	6,51	7,99	3,42	6,14	-15,97	32,69	0,26	0,25	0,57	1,29	-0,42
DECA	<b>2</b>	<b>10</b>	<b>3</b>	<b>3</b>	<b>3</b>	<b>1</b>	<b>1</b>	<b>1</b>	<b>4</b>	<b>4</b>	<b>5</b>	<b>4</b>	<b>2</b>	<b>7</b>



L O T E

# 106

INDIVIDUAL | ANIMAL



Nelore RFA - Rodrigues Furtado Agropecuária / Nelore Arco Íris - Gerson e Gilson Kyt / Nelore Perciani - João Carlos Perciani

## 6727 FIV DA RFA

RG: RFA 6727 • NASC.: 01/03/2022 • MACHO



CLIQUE AQUI



PARA VER O VÍDEO

B9707 DA MN

**HUNO DA MN**

C1454 DA MN

**CAMPEÃO DA MN**

KONAN DA MN

**D1342 DA MN**

C6218 DA MN

RAMBO DA MN

**LASTRO FIV DA RFA**

TERUSKA 12 J.GALERA

**VITÓRIA FIV DA RFA**

BASCO DA SM

**MADRI FIV GIBER**

BARCELONA FIV GIBER

**Peso: 705 Kg • CE: 38 cm**  
**iABCZ: 10,12 • DECA: 2**  
**IQG: 14,21 • TOP: 20%**

PARA AS CARACTERÍSTICAS MATERNAIS DESTAQUE PARA LEITE  
PARA AS CARACTERÍSTICAS REPRODUTIVAS DESTAQUE PARA - IPP  
PARA AS CARACTERÍSTICAS DE CARÇA DESTAQUE PARA ACABAMENTO

AVALIAÇÃO - PMGZ | SUMÁRIO ABCZ/2024 - 2

CARACT.	iABCZ	PN-ED	PD-EDg	PA-EDg	PS-EDg	PM-EMg	TMDg	IPPg	STAYg	PE-365g	PE-450g	AOLg	ACABg	MAR
DEPs	10,12	0,22	3,69	5,83	10,47	2,64	4,98	-26,58	29,89	0,21	0,29	1,31	1,71	0,44
DECA	<b>2</b>	<b>7</b>	<b>3</b>	<b>3</b>	<b>2</b>	<b>1</b>	<b>2</b>	<b>1</b>	<b>6</b>	<b>4</b>	<b>4</b>	<b>2</b>	<b>1</b>	<b>3</b>





LOTE

# 107

INDIVIDUAL | ANIMAL



Nelore RFA - Rodrigues Furtado Agropecuária /  
Nelore Olho D'Água - Marcelo Delgado Olivetti

## 6771 FIV DA RFA

RG: RFA 6771 • NASC.: 29/06/2022 • MACHO

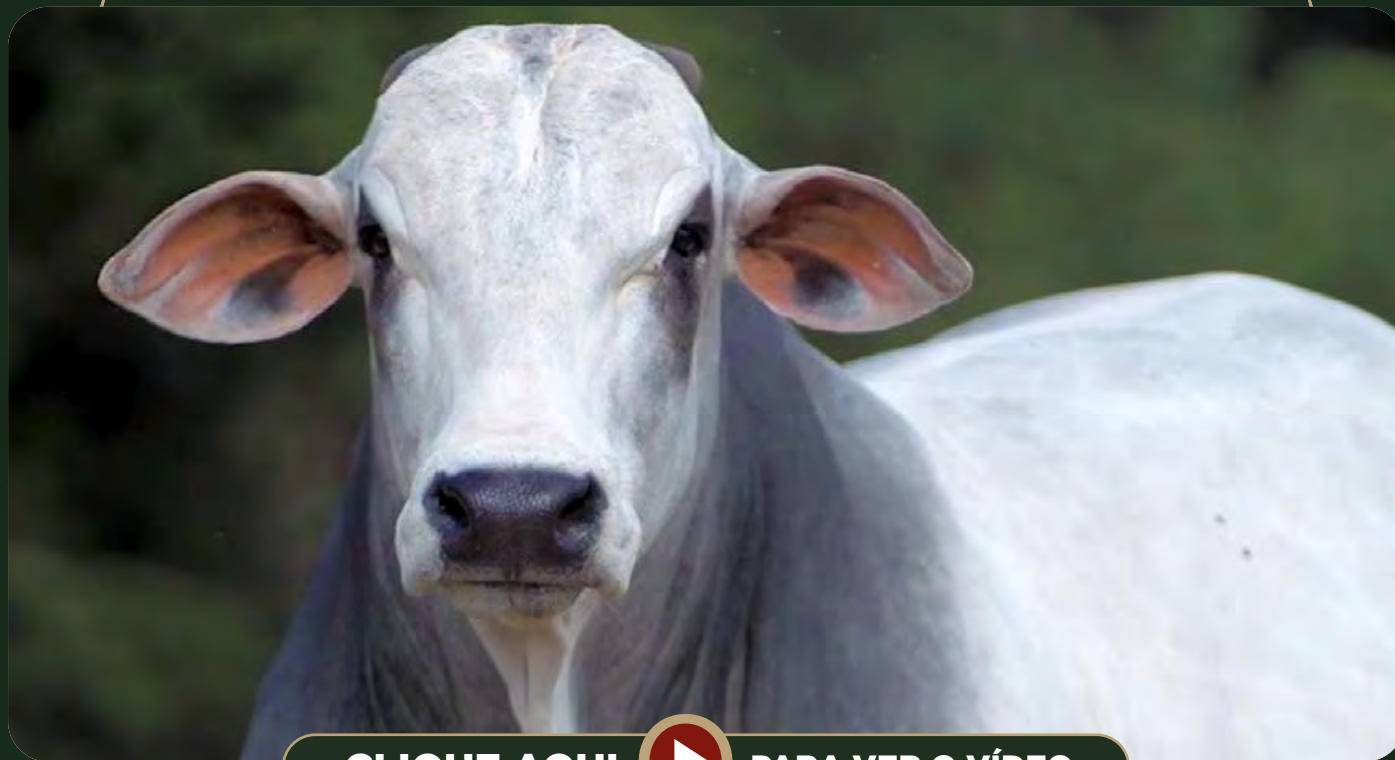

CLIQUE AQUI



PARA VER O VÍDEO

CAMPEÃO DA MN

**CALIBRE FIV CAMPARINO**

JHVM 9862 FIV CAMPARINO

**BARUC FIV DA RFA**

KAYAK TE MAFRA

**VITA FIV DA RFA**

MEL FIV DA RFA

IDÍLIO DA YB

**FAJARDO DA GB**

BAILARINA DA GB

**VALBA FIV AJJ**

BITELO DA SS

**PARLA FIV AJJ**

JATANY TE AJJ

**Peso: 655 Kg • CE: 39 cm**  
**iABCZ: 12,65 • DECA: 1**  
**IQG: 2,83 • TOP: 56%**

23 MESESDESTAQUE PARA TODAS AS CARACTERÍSTICAS DE CRESCIMENTO PD, PA E PS  
PARA AS CARACTERÍSTICAS REPRODUTIVAS DESTAQUE PARA - IPP, PE365 E PE450

AVALIAÇÃO - PMGZ | SUMÁRIO ABCZ/2024 - 2

CARACT.	iABCZ	PN-ED	PD-EDg	PA-EDg	PS-EDg	PM-EMg	TMDg	IPPg	STAYg	PE-365g	PE-450g	AOLg	ACABg	MAR
DEPs	12,65	0,98	14,65	18,41	22,08	-2,29	3,63	-23,25	24,42	0,74	1,34	-2,53	-0,66	-2,52
DECA	<b>1</b>	<b>10</b>	<b>1</b>	<b>1</b>	<b>1</b>	<b>10</b>	<b>3</b>	<b>1</b>	<b>10</b>	<b>1</b>	<b>1</b>	<b>10</b>	<b>8</b>	<b>10</b>



L O T E

# 108

INDIVIDUAL | ANIMAL



Nelore RFA - Rodrigues Furtado Agropecuária / Nelore Olho D'Água - Marcelo Delgado Olivetti

## 6680 FIV DA RFA

RG: RFA 6680 • NASC.: 22/01/2022 • MACHO



CLIQUE AQUI



PARA VER O VÍDEO

CAMPEÃO DA MN

**FENÔMENO FIV CAMPARINO**

TOALHA FIV DO JHV

**GANDAK FIV CAMPARINO**

QUARK COL.

**JHVM 9380 CAMPARINO**

SOMBRA FIV DO JHV

URDIDOR DO IZ

**ENLEVO DA MORUNGABA**

VEDETE DA MORUNGABA

**RAÍZ FIV AJJ**

HELÍACO DA JAVA

**NABILARA AJJ**

IZARA AJJ

**Peso: 656 Kg • CE: 44 cm**  
**iABCZ: -1,74 • DECA: 8**  
**IQG: -2,79 • TOP: 74%**

**SEGUNDO MAIOR CE DO LEILÃO 44 CM**  
**PARA AS CARACTERÍSTICAS DE CARÇAÇA DESTAQUE PARA ACABAMENTO**

AVALIAÇÃO - PMGZ | SUMÁRIO ABCZ/2024 - 2

CARACT.	iABCZ	PN-ED	PD-EDg	PA-EDg	PS-EDg	PM-EMg	TMDg	IPPg	STAYg	PE-365g	PE-450g	AOLg	ACABg	MAR
DEPs	-1,74	0,57	2,09	-1,60	-1,45	-1,14	-1,09	-1,00	28,23	-0,03	0,59	-1,20	2,46	-2,34
DECA	<b>8</b>	<b>10</b>	<b>5</b>	<b>8</b>	<b>8</b>	<b>8</b>	<b>8</b>	<b>6</b>	<b>8</b>	<b>7</b>	<b>3</b>	<b>9</b>	<b>1</b>	<b>10</b>





L O T E

# 109

INDIVIDUAL | ANIMAL



Nelore RFA - Rodrigues Furtado Agropecuária / Eliza Empreendimentos Ltda.

## ECTRO DA RFA

RG: RFA 7187 • NASC.: 16/03/2023 • MACHO



CLIQUE AQUI



PARA VER O VÍDEO

HUNO DA MN

**CAMPEÃO DA MN**

D1342 DA MN

**CALIBRE FIV CAMPARINO**

QUARK COL.

**JHVM 9862 FIV CAMPARINO**

OLIMPÍADA DO JHV

BRADO S.MARINA

**LANDAU DA DI GENIO**

DIMA DA DI GENIO

**CELEBRIDADE 1 FIV HRO**

ENLEVO DA MORUNGABA

**IZABELLA FIV FORT.VR**

ENDDY TE DA FORT.VR

**Peso: 586 Kg • CE: 35 cm**  
**iABCZ: 11,4 • DECA: 2**  
**IQG: 11,4 • TOP: 21%**

DESTAQUE PARA TODAS AS CARACTERÍSTICAS DE CRESCIMENTO PD, PA E PS  
PARA AS CARACTERÍSTICAS REPRODUTIVAS DESTAQUE PARA - PE365 E PE450

AVALIAÇÃO - PMGZ | SUMÁRIO ABCZ/2024 - 2

CARACT.	iABCZ	PN-ED	PD-EDg	PA-EDg	PS-EDg	PM-EMg	TMDg	IPPg	STAYg	PE-365g	PE-450g	AOLg	ACABg	MAR
DEPs	11,40	0,31	7,76	10,78	13,69	1,22	4,92	-10,48	29,83	1,34	1,21	1,12	1,09	-0,27
DECA	<b>2</b>	<b>8</b>	<b>1</b>	<b>1</b>	<b>1</b>	<b>3</b>	<b>2</b>	<b>3</b>	<b>6</b>	<b>1</b>	<b>1</b>	<b>3</b>	<b>2</b>	<b>7</b>



L O T E

# 110

INDIVIDUAL | ANIMAL



Nelore RFA - Rodrigues Furtado Agropecuária

## EMBATE FIV DA RFA

RG: RFA 7241 • NASC.: 11/06/2023 • MACHO



CLIQUE AQUI



PARA VER O VÍDEO

PAYSANDU DE NAVIRAÍ

**BASCO DA SM**

TAQUIRA DA SM

**KAYAK TE MAFRA**

HELÍACO DA JAVA

**LIAKA DA RSI**

CARTAGENA DA ÔNIX

BRADO S.MARINA

**LANDAU DA DI GENIO**

DIMA DA DI GENIO

**CELEBRIDADE 1 FIV HRO**

ENLEVO DA MORUNGABA

**IZABELLA FIV FORT.VR**

ENDDY TE DA FORT.VR

**Peso: 547 Kg • CE: 27 cm**  
**iABCZ: 3,03 • DECA: 5**  
**IQG: -7,52 • TOP: 86%**

AVALIAÇÃO - PMGZ | SUMÁRIO ABCZ/2024 - 2

CARACT.	iABCZ	PN-ED	PD-EDg	PA-EDg	PS-EDg	PM-EMg	TMDg	IPPg	STAYg	PE-365g	PE-450g	AOLg	ACABg	MAR
DEPs	3,03	0,31	5,70	7,22	5,30	-1,58	0,25	-6,55	27,54	0,22	-0,25	-1,70	-1,84	-2,13
DECA	<b>5</b>	<b>8</b>	<b>2</b>	<b>2</b>	<b>4</b>	<b>9</b>	<b>6</b>	<b>4</b>	<b>8</b>	<b>4</b>	<b>8</b>	<b>10</b>	<b>10</b>	<b>10</b>





L O T E

# 111

INDIVIDUAL | ANIMAL



Nelore RFA - Rodrigues Furtado Agropecuária

## 7189 DA RFA

RG: RFA 7189 • NASC.: 25/03/2023 • MACHO



CLIQUE AQUI



PARA VER O VÍDEO

REM RICKET

**REM DANUT**

REM PÁPRICA

**FENDER FIV GUADALUPE**

REM USP

**3069 TE PO GUADALUPE**

533 LA GUADALUPE

BASCO DA SM

**KAYAK TE MAFRA**

LIAKA DA RS I

**FELÍCIA FIV GVMH**

ENLEVO DA MORUNGABA

**DARA DA RS I**

BALIZA OJC

**Peso: 548 Kg • CE: 33 cm**  
**iABCZ: 14,9 • DECA: 1**  
**IQG: 13,24 • TOP: 22%**

PARA AS CARACTERÍSTICAS DE CRESCIMENTO DESTAQUES PARA PD E PA  
PARA AS CARACTERÍSTICAS REPRODUTIVAS DESTAQUE PARA - IPP, PE365 E PE450  
PARA AS CARACTERÍSTICAS DE CARÇA DESTAQUE PARA AOL

AVALIAÇÃO - PMGZ | SUMÁRIO ABCZ/2024 - 2

CARACT.	iABCZ	PN-ED	PD-EDg	PA-EDg	PS-EDg	PM-EMg	TMDg	IPPg	STAYg	PE-365g	PE-450g	AOLg	ACABg	MAR
DEPs	14,90	0,84	9,85	10,82	11,90	-0,93	4,66	-22,49	33,60	1,34	1,90	2,02	-0,83	-0,17
DECA	<b>1</b>	<b>10</b>	<b>1</b>	<b>1</b>	<b>2</b>	<b>8</b>	<b>2</b>	<b>1</b>	<b>3</b>	<b>1</b>	<b>1</b>	<b>1</b>	<b>8</b>	<b>6</b>



L O T E

# 112

INDIVIDUAL | ANIMAL



Nelore RFA - Rodrigues Furtado Agropecuária

## EQUADOR FIV DA RFA

RG: RFA 7142 • NASC.: 01/02/2023 • MACHO



CLIQUE AQUI



PARA VER O VÍDEO

RAMBO DA MN

**BRADO S.MARINA**

XAMANA DA JANDAIA

**LANDAU DA DI GENIO**

FAJARDO DA GB

**DIMA DA DI GENIO**

GAMAYANA TE PONTAL

BITELO DA SS

**JERU FIV DO BRUMADO**

MALLIKA POI DO BR

**SAIKA FIV DA RFA**

BVLGARI TE DA SABIÁ

**RIMA FIV GALÍCIA**

CAMPECINA TE BIONATUS

**Peso: 700 Kg • CE: 36 cm**  
**iABCZ: 8,66 • DECA: 3**  
**IQG: 8,05 • TOP: 38%**

PARA AS CARACTERÍSTICAS DE CRESCIMENTO DESTAQUES PARA PA  
DESTAQUE PARA TODAS AS CARACTERÍSTICAS MATERNAIS - LEITE E TMD

AVALIAÇÃO - PMGZ | SUMÁRIO ABCZ/2024 - 2

CARACT.	iABCZ	PN-ED	PD-EDg	PA-EDg	PS-EDg	PM-EMg	TMDg	IPPg	STAYg	PE-365g	PE-450g	AOLg	ACABg	MAR
DEPs	8,66	0,42	4,79	9,73	9,31	3,32	6,69	0,62	31,89	0,10	0,40	0,30	-1,68	-0,34
DECA	<b>3</b>	<b>9</b>	<b>2</b>	<b>1</b>	<b>2</b>	<b>1</b>	<b>1</b>	<b>7</b>	<b>4</b>	<b>5</b>	<b>4</b>	<b>5</b>	<b>10</b>	<b>7</b>



01 DE JUNHO  
SÁBADO • 13h

\* HORÁRIO DE BRASÍLIA/DF

## 21º TARDE DE NEGÓCIOS



CONDIÇÃO DE PAGAMENTO

**30 PARCELAS**  
(2+2+2+2+2+20 PARCELAS)

10% DE DESCONTO PARA PAGAMENTO À VISTA

REALIZAÇÃO:



LEILOEIRA:



43 3373.7077

TRANSMISSÃO:



RETRANSMISSÃO:



SEGURO:



VÍDEOS:



67 99659.2261

AGÊNCIA:



67 99983.5113

ASSESSORIA:



34 99817.9331  
34 9939.0466



34 99945.4400



17 99664.4050



34 99118.9112



43 99186.8139



67 98111.9701

PATROCINADORES:



Bovinos



Safrá

Private Banking



Ivomec



CHEVROLET



LIDIO CARRARO  
VINHOS PURISTAS



MATSUDA