

7º Leilão
Nelore
VIRTUAL



NATIVA

09 JUN 2024

DOMINGO 12h
(Horário de Brasília)

**CANAL
AGRO+**

80
TOUROS
NELORE PO

20
NOVILHAS
PRENHES

FRETE GRÁTIS!
(CONSULTAR CONDIÇÕES)

30 PARCELAS
(2+2+2+2+2+20)



AVALIAÇÃO:



ASSESSORIAS:



LEILOEIRA:



TRANSMISSÃO:



RETRANSMISSÃO:



PATROCINADORES:



LOTE

01

RAÇA
NELORE PO

ANIMAL
INDIVIDUAL

CSG

JFVM 3808

RG.: JFVM 3808 • NASC.: 18/09/2021 • Macho

REM ARMADOR

MANDARIN MAT.

REM DULLDOG

X

PITAYA JV

REM URIRI

HELANCIA JV

Peso: 870kg • ce: 38cm



| iABCZ | | DECA | | PN-EDg | | PD-EDg | | PA-EDg | | PS-EDg | | PM-EMg | | TMDg | | IPPg | | STAYg | | PE-365g | | AOLg | | ACABg | |
|-------|------|------|------|--------|------|--------|------|--------|------|--------|------|--------|------|--------|------|-------|------|-------|------|---------|------|--------|------|-------|------|
| DEP | DECA | DEP | DECA | DEP | DECA | DEP | DECA | DEP | DECA | DEP | DECA | DEP | DECA | DEP | DECA | DEP | DECA | DEP | DECA | DEP | DECA | DEP | DECA | DEP | DECA |
| 16,05 | 1 | 1,01 | 10 | 13,58 | 1 | 17,19 | 1 | 20,22 | 1 | 2,33 | 1 | 10,4 | 1 | -14,32 | 2 | 27,63 | 8 | 1,023 | 1 | 2,515 | 1 | -0,219 | 6 | | |



| IQG | | TOP | | PN | | PD | | PS | | P120 | | TMM | | TMD | | IPP | | HP/STAY | | PES | | AOL | | EGS | |
|------|-------|-------|-----|-------|-----|-------|-----|------|-----|------|-----|------|-----|---------|-----|-------|-----|---------|-----|------|-----|-------|-----|-----|-----|
| DEP | TOP | DEP | TOP | DEP | TOP | DEP | TOP | DEP | TOP | DEP | TOP | DEP | TOP | DEP | TOP | DEP | TOP | DEP | TOP | DEP | TOP | DEP | TOP | DEP | TOP |
| 16,5 | 15,00 | 1,006 | 99 | 13,58 | 0,5 | 20,22 | 2 | 2,33 | 13 | 6,67 | 1 | 10,4 | 0,5 | -14,317 | 16 | 27,63 | 81 | 1,51 | 2 | 2,52 | 6 | -0,22 | 60 | | |

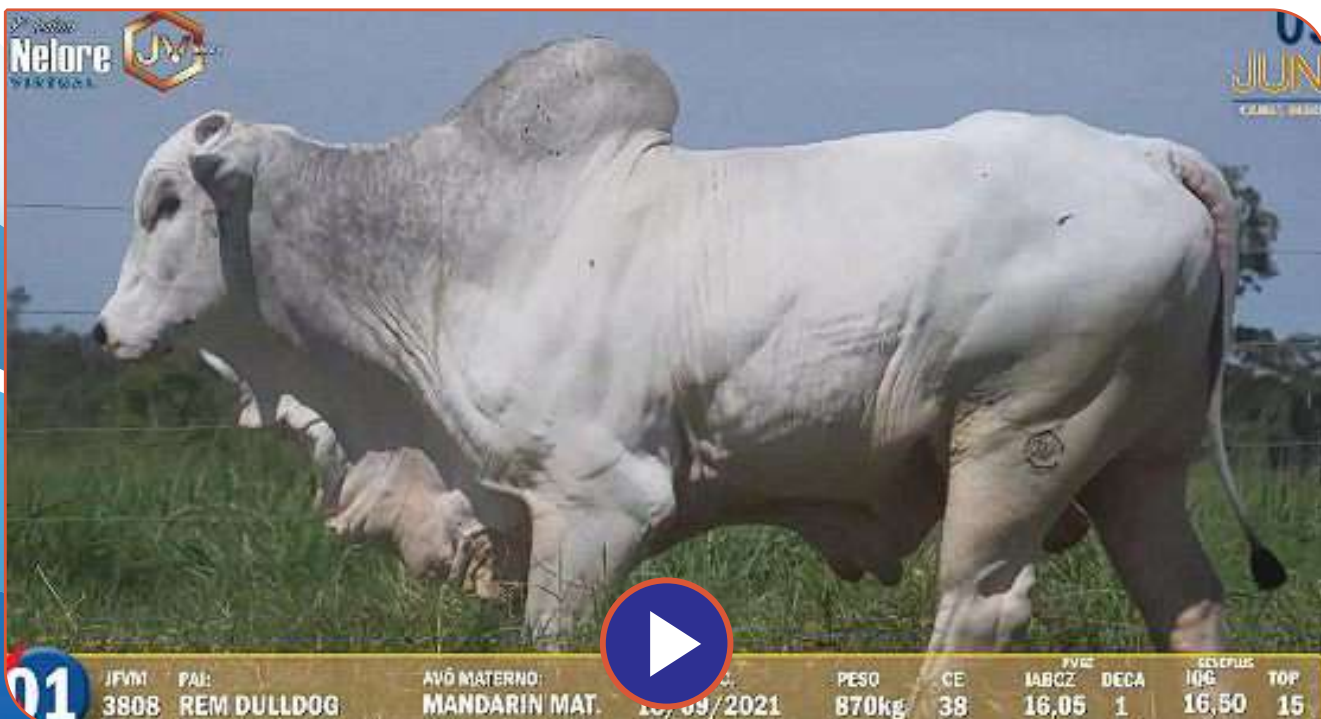

01 JFVM 3808 PAI: REM DULLDOG AVÓ MATERNO: MANDARIN MAT. NASC.: 18/09/2021 PESO: 870kg CE: 38 PMGZ: 16,05 DECA: 1 IQG: 16,50 TOP: 15

LOTE

02

RAÇA
NELORE PO

ANIMAL
INDIVIDUAL

JFVM 3646

RG.: JFVM 3646 • NASC.: 06/08/2021 • Macho

REM CABALLERO

REM ARMADOR

MIRANTE DA S.NICE

X

NIRINA JV

B4474 DA S.NICE

KISSIANE JV

Peso: 826kg • ce: 40cm



| iABCZ | | DECA | | PN-EDg | | PD-EDg | | PA-EDg | | PS-EDg | | PM-EMg | | TMDg | | IPPg | | STAYg | | PE-365g | | AOLg | | ACABg | |
|-------|------|------|------|--------|------|--------|------|--------|------|--------|------|--------|------|--------|------|------|------|-------|------|---------|------|-------|------|-------|------|
| DEP | DECA | DEP | DECA | DEP | DECA | DEP | DECA | DEP | DECA | DEP | DECA | DEP | DECA | DEP | DECA | DEP | DECA | DEP | DECA | DEP | DECA | DEP | DECA | DEP | DECA |
| 23,08 | 1 | 0,47 | 9 | 9,43 | 1 | 15,62 | 1 | 20,45 | 1 | 2,81 | 1 | 8,72 | 1 | -16,15 | 1 | 41,2 | 1 | 1,259 | 1 | 2,518 | 1 | 0,285 | 4 | | |



| IQG | | TOP | | PN | | PD | | PS | | P120 | | TMM | | TMD | | IPP | | HP/STAY | | PES | | AOL | | EGS | |
|------|-------|-------|-----|------|-----|-------|-----|------|-----|------|-----|------|-----|---------|-----|------|-----|---------|-----|------|-----|------|-----|-----|-----|
| DEP | TOP | DEP | TOP | DEP | TOP | DEP | TOP | DEP | TOP | DEP | TOP | DEP | TOP | DEP | TOP | DEP | TOP | DEP | TOP | DEP | TOP | DEP | TOP | DEP | TOP |
| 30,5 | 2,00% | 0,468 | 85 | 9,43 | 4 | 20,45 | 2 | 2,81 | 8 | 5,61 | 3 | 8,72 | 2 | -16,146 | 12 | 41,2 | 1 | 1,64 | 2 | 2,52 | 6 | 0,29 | 42 | | |

02

JFVM PAI: 3646 MIRANTE DA S.NICE

AVÔ MATERNO: REM ARMADOR

NASC: 06/08/2021

PESO 826kg

CE 40

PMGZ iABCZ DECA 23,08 1

GENEPLUS IQG TOP 30,50 2

09 JUN

02

LOTE

03

RAÇA
NELORE PO

ANIMAL
INDIVIDUAL

JFVM 3617

RG.: JFVM 3617 • NASC.: 03/08/2021 • Macho

C8288 DA MN

REM DHEEF

SINNU DA BEABISA

X

PACHECA JV

GANDULA COL

LILITH JV

Peso: 798kg • ce: 38cm



| iABCZ | | DECA | | PN-EDg | | PD-EDg | | PA-EDg | | PS-EDg | | PM-EMg | | TMDg | | IPPg | | STAYg | | PE-365g | | AOLg | | ACABg | |
|-------|------|------|------|--------|------|--------|------|--------|------|--------|------|--------|------|--------|------|-------|------|-------|------|---------|------|-------|------|-------|------|
| DEP | DECA | DEP | DECA | DEP | DECA | DEP | DECA | DEP | DECA | DEP | DECA | DEP | DECA | DEP | DECA | DEP | DECA | DEP | DECA | DEP | DECA | DEP | DECA | DEP | DECA |
| 17,94 | 1 | 0,21 | 7 | 10,96 | 1 | 13,63 | 1 | 17,76 | 1 | -1,01 | 8 | 4,42 | 2 | -17,09 | 1 | 38,79 | 1 | 0,463 | 2 | 2,858 | 1 | 0,522 | 4 | | |



| IQG | | TOP | | PN | | PD | | PS | | P120 | | TMM | | TMD | | IPP | | HP/STAY | | PES | | AOL | | EGS | |
|-------|-------|-------|-----|-------|-----|-------|-----|-------|-----|------|-----|------|-----|---------|-----|-------|-----|---------|-----|------|-----|------|-----|-----|-----|
| DEP | TOP | DEP | TOP | DEP | TOP | DEP | TOP | DEP | TOP | DEP | TOP | DEP | TOP | DEP | TOP | DEP | TOP | DEP | TOP | DEP | TOP | DEP | TOP | DEP | TOP |
| 20,66 | 8,00% | 0,206 | 58 | 10,96 | 2 | 17,76 | 4 | -1,01 | 79 | 2,47 | 28 | 4,42 | 20 | -17,083 | 11 | 38,79 | 4 | 0,81 | 18 | 2,86 | 4 | 0,52 | 34 | | |

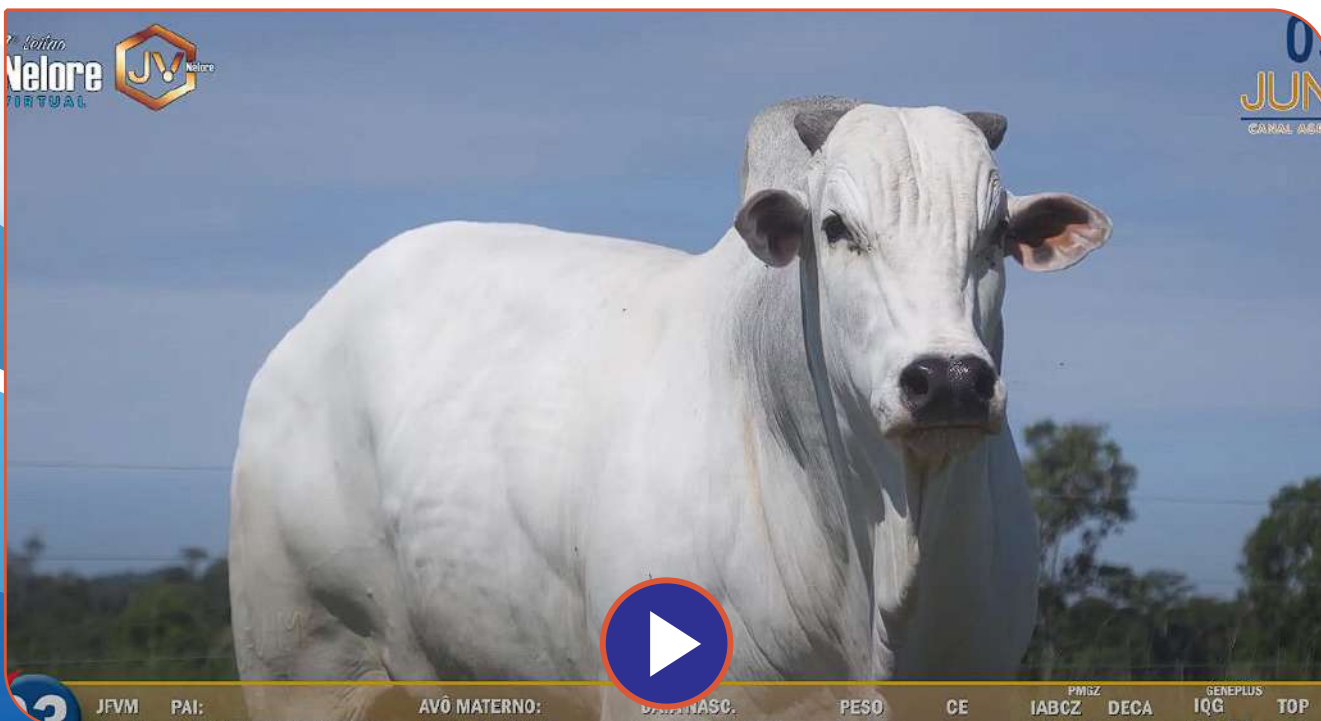

LOTE

04

RAÇA
NELORE PO

ANIMAL
INDIVIDUAL

JFVM 3681

RG.: JFVM 3681 • NASC.: 10/08/2021 • Macho

REM QUISCO

ERROSO DO IZ

REM USP

X

KIARA JV

REM REGIS

BRANCA

Peso: 788kg • ce: 42cm



| iABCZ | | DECA | | PN-EDg | | PD-EDg | | PA-EDg | | PS-EDg | | PM-EMg | | TMDg | | IPPg | | STAYg | | PE-365g | | AOLg | | ACABg | |
|-------|------|------|------|--------|------|--------|------|--------|------|--------|------|--------|------|--------|------|-------|------|-------|------|---------|------|--------|------|-------|------|
| DEP | DECA | DEP | DECA | DEP | DECA | DEP | DECA | DEP | DECA | DEP | DECA | DEP | DECA | DEP | DECA | DEP | DECA | DEP | DECA | DEP | DECA | DEP | DECA | DEP | DECA |
| 16,47 | 1 | 0,32 | 8 | 7,04 | 1 | 12,79 | 1 | 15,74 | 1 | 1,7 | 2 | 5,9 | 1 | -13,37 | 2 | 38,45 | 1 | 0,221 | 4 | 0,336 | 5 | -1,125 | 9 | | |



| IQG | | TOP | | PN | | PD | | PS | | P120 | | TMM | | TMD | | IPP | | HP/STAY | | PES | | AOL | | EGS | |
|-------|-------|-------|-----|------|-----|-------|-----|-----|-----|------|-----|-----|-----|---------|-----|-------|-----|---------|-----|------|-----|-------|-----|-----|-----|
| DEP | TOP | DEP | TOP | DEP | TOP | DEP | TOP | DEP | TOP | DEP | TOP | DEP | TOP | DEP | TOP | DEP | TOP | DEP | TOP | DEP | TOP | DEP | TOP | DEP | TOP |
| 18,76 | 11,00 | 0,319 | 71 | 7,04 | 11 | 15,74 | 7 | 1,7 | 22 | 3,45 | 15 | 5,9 | 10 | -13,364 | 19 | 38,45 | 5 | 1,29 | 5 | 0,34 | 53 | -1,13 | 86 | | |



04 JFVM 3681 PAI: REM USP AVÓ MATERNO: ERROSO DO IZ NASC.: 10/08/2021 PESO: 788kg CE: 42 PMGZ: iABCZ 16,47 DECA 1 GENEPLUS: IQG 18,76 TOP 11

LOTE

05

RAÇA
NELORE PO

ANIMAL
INDIVIDUAL

JFVM 3784

RG.: JFVM 3784 • NASC.: 11/09/2021 • Macho

D4685 DA MN

REM ARMADOR

CALIBRE FIV CAMPARINO

X

POPY JV

JHVM 9862 FIV CAMPARINO

FACEIRA

Peso: 782kg • ce: 37cm



| iABCZ | | DECA | | PN-EDg | | PD-EDg | | PA-EDg | | PS-EDg | | PM-EMg | | TMDg | | IPPg | | STAYg | | PE-365g | | AOLg | | ACABg | |
|-------|------|------|------|--------|------|--------|------|--------|------|--------|------|--------|------|-------|------|-------|------|-------|------|---------|------|-------|------|-------|------|
| DEP | DECA | DEP | DECA | DEP | DECA | DEP | DECA | DEP | DECA | DEP | DECA | DEP | DECA | DEP | DECA | DEP | DECA | DEP | DECA | DEP | DECA | DEP | DECA | DEP | DECA |
| 12,69 | 1 | 0,51 | 9 | 6,56 | 1 | 8,85 | 2 | 10,29 | 2 | -0,71 | 8 | 2,34 | 4 | -18,7 | 1 | 34,72 | 2 | 1,196 | 1 | 2,336 | 1 | 2,202 | 1 | | |



| IQG | | TOP | | PN | | PD | | PS | | P120 | | TMM | | TMD | | IPP | | HP/STAY | | PES | | AOL | | EGS | |
|-------|-------|-------|-----|------|-----|-------|-----|-------|-----|------|-----|------|-----|---------|-----|-------|-----|---------|-----|------|-----|-----|-----|-----|-----|
| DEP | TOP | DEP | TOP | DEP | TOP | DEP | TOP | DEP | TOP | DEP | TOP | DEP | TOP | DEP | TOP | DEP | TOP | DEP | TOP | DEP | TOP | DEP | TOP | DEP | TOP |
| 16,46 | 15,00 | 0,505 | 87 | 6,56 | 14 | 10,29 | 22 | -0,71 | 74 | 1,13 | 49 | 2,34 | 41 | -18,699 | 8 | 34,72 | 20 | 1,21 | 6 | 2,34 | 8 | 2,2 | 3 | | |



05

JFVM PAI: 3784 CALIBRE FIV CAMP.

AVÔ MATERNO: REM ARMADOR 11/09/2021

PESO CE IABCZ DECA IQG TOP 782kg 37 12,69 1 16,46 15

LOTE

06

RAÇA
NELORE PO

ANIMAL
INDIVIDUAL

JFVM 3644

RG.: JFVM 3644 • NASC.: 06/08/2021 • Macho

REM CABALLERO

REM DHEEF

MIRANTE DA S.NICE

X

PASCUALINA JV

B4474 DA S.NICE

EVA

Peso: 768kg • ce: 39cm



| iABCZ | | DECA | | PN-EDg | | PD-EDg | | PA-EDg | | PS-EDg | | PM-EMg | | TMDg | | IPPg | | STAYg | | PE-365g | | AOLg | | ACABg | |
|-------|------|------|------|--------|------|--------|------|--------|------|--------|------|--------|------|--------|------|-------|------|-------|------|---------|------|--------|------|-------|------|
| DEP | DECA | DEP | DECA | DEP | DECA | DEP | DECA | DEP | DECA | DEP | DECA | DEP | DECA | DEP | DECA | DEP | DECA | DEP | DECA | DEP | DECA | DEP | DECA | DEP | DECA |
| 20,6 | 1 | 0,67 | 10 | 12,41 | 1 | 19,3 | 1 | 23,25 | 1 | 0,87 | 4 | 7,57 | 1 | -11,37 | 2 | 37,44 | 1 | 0,782 | 1 | 3,638 | 1 | -0,003 | 5 | | |



| IQG | | TOP | | PN | | PD | | PS | | P120 | | TMM | | TMD | | IPP | | HP/STAY | | PES | | AOL | | EGS | |
|-------|-------|-------|-----|-------|-----|-------|-----|------|-----|------|-----|------|-----|---------|-----|-------|-----|---------|-----|------|-----|-----|-----|-----|-----|
| DEP | TOP | DEP | TOP | DEP | TOP | DEP | TOP | DEP | TOP | DEP | TOP | DEP | TOP | DEP | TOP | DEP | TOP | DEP | TOP | DEP | TOP | DEP | TOP | DEP | TOP |
| 25,37 | 4,00% | 0,673 | 96 | 12,41 | 0,5 | 23,25 | 1 | 0,87 | 38 | 5,01 | 5 | 7,57 | 4 | -11,369 | 24 | 37,44 | 7 | 1,13 | 8 | 3,64 | 1 | 0 | 52 | | |



JFVM PAI: AVÔ MATERNO: DATA NASC. PESO CE PMGZ IABCZ DECA GENEPLUS IQG TOP

LOTE

07

RAÇA
NELORE PO

ANIMAL
INDIVIDUAL

JFVM 3676

RG.: JFVM 3676 • NASC.: 09/08/2021 • Macho

REM CARTHAGO

REM VOKOLO

VALENTE FIV DA S.NICE

X

QUELINDA FIV JV

QUERELA DA BONS.

ORYCEMA JV

Peso: 765kg • ce: 34cm



| iABCZ | | DECA | | PN-EDg | | PD-EDg | | PA-EDg | | PS-EDg | | PM-EMg | | TMDg | | IPPg | | STAYg | | PE-365g | | AOLg | | ACABg | |
|-------|------|------|------|--------|------|--------|------|--------|------|--------|------|--------|------|--------|------|-------|------|-------|------|---------|------|-------|------|-------|------|
| DEP | DECA | DEP | DECA | DEP | DECA | DEP | DECA | DEP | DECA | DEP | DECA | DEP | DECA | DEP | DECA | DEP | DECA | DEP | DECA | DEP | DECA | DEP | DECA | DEP | DECA |
| 19,61 | 1 | 0,95 | 10 | 8,94 | 1 | 14,02 | 1 | 18,64 | 1 | 3,11 | 1 | 8,42 | 1 | -18,14 | 1 | 36,52 | 1 | 1,107 | 1 | 2,619 | 1 | 0,972 | 2 | | |



| IQG | | TOP | | PN | | PD | | PS | | P120 | | TMM | | TMD | | IPP | | HP/STAY | | PES | | AOL | | EGS | |
|-------|-------|-------|-----|------|-----|-------|-----|------|-----|------|-----|------|-----|---------|-----|-------|-----|---------|-----|------|-----|------|-----|-----|-----|
| DEP | TOP | DEP | TOP | DEP | TOP | DEP | TOP | DEP | TOP | DEP | TOP | DEP | TOP | DEP | TOP | DEP | TOP | DEP | TOP | DEP | TOP | DEP | TOP | DEP | TOP |
| 26,18 | 3,00% | 0,946 | 99 | 8,95 | 5 | 18,64 | 3 | 3,11 | 6 | 6,01 | 2 | 8,42 | 3 | -18,142 | 9 | 36,52 | 10 | 1,41 | 3 | 2,62 | 5 | 0,97 | 21 | | |



07 JFVM PAI: VALENTE FIV DA S.NICE AVÓ MATERNO: REM VOKOLO
 3676 09/08/2021 PESO 765kg CE 34 PMGZ: IABCZ 19,61 DECA 1 GENEPLUS: IQG 26,18 TOP 3

LOTE

08

RAÇA
NELORE PO

ANIMAL
INDIVIDUAL

GENOTIPADO

JFVM 3995

RG.: JFVM 3995 • NASC.: 22/11/2021 • Macho

REM ARMADOR

MONTANHA MAT.

REM DULLDOG

X

JUSSARA JV

REM URIRI

ZAMAKY DA MARCA E

Peso: 756kg • ce: 39cm



| iABCZ | | DECA | | PN-EDg | | PD-EDg | | PA-EDg | | PS-EDg | | PM-EMg | | TMDg | | IPPg | | STAYg | | PE-365g | | AOLg | | ACABg | |
|-------|------|------|------|--------|------|--------|------|--------|------|--------|------|--------|------|------|------|------|------|-------|------|---------|------|-------|------|-------|------|
| DEP | DECA | DEP | DECA | DEP | DECA | DEP | DECA | DEP | DECA | DEP | DECA | DEP | DECA | DEP | DECA | DEP | DECA | DEP | DECA | DEP | DECA | DEP | DECA | DEP | DECA |
| 18,2 | 1 | 0,41 | 9 | 12,27 | 1 | 18,6 | 1 | 24,78 | 1 | 2,51 | 1 | 9,16 | 1 | 6,44 | 8 | 36,1 | 1 | 0,697 | 1 | 3,244 | 1 | 2,607 | 1 | | |



| IQG | | TOP | | PN | | PD | | PS | | P120 | | TMM | | TMD | | IPP | | HP/STAY | | PES | | AOL | | EGS | |
|-------|-------|-------|-----|-------|-----|-------|-----|------|-----|------|-----|------|-----|------|-----|------|-----|---------|-----|------|-----|------|-----|-----|-----|
| DEP | TOP | DEP | TOP | DEP | TOP | DEP | TOP | DEP | TOP | DEP | TOP | DEP | TOP | DEP | TOP | DEP | TOP | DEP | TOP | DEP | TOP | DEP | TOP | DEP | TOP |
| 30,52 | 2,00% | 0,407 | 80 | 12,27 | 0,5 | 24,78 | 0,5 | 2,51 | 11 | 6,34 | 2 | 9,16 | 2 | 6,44 | 84 | 36,1 | 12 | 1,2 | 6 | 3,24 | 2 | 2,61 | 2 | | |

08

PMGZ DECA IQG TOP

18,20 1 30,52 2

JFVM PAI: 3995 REM DULLDOG

AVÔ MATERNO: MONTANHA MAT.

22/11/2021

PESO 756kg

CE 39

LOTE

09

RAÇA
NELORE PO

ANIMAL
INDIVIDUAL

JFVM 3816

RG.: JFVM 3816 • NASC.: 01/10/2021 • Macho

SHERLOCK MAT.

REM USP

3.0 DA AGRONOVA

X

ODELYA JV

VINAYA MAT.

JULIETE JV

Peso: 750kg • ce: 38cm



| iABCZ | | DECA | | PN-EDg | | PD-EDg | | PA-EDg | | PS-EDg | | PM-EMg | | TMDg | | IPPg | | STAYg | | PE-365g | | AOLg | | ACABg | |
|-------|------|------|------|--------|------|--------|------|--------|------|--------|------|--------|------|--------|------|-------|------|-------|------|---------|------|-------|------|-------|------|
| DEP | DECA | DEP | DECA | DEP | DECA | DEP | DECA | DEP | DECA | DEP | DECA | DEP | DECA | DEP | DECA | DEP | DECA | DEP | DECA | DEP | DECA | DEP | DECA | DEP | DECA |
| 20,9 | 1 | 0,61 | 10 | 9,57 | 1 | 16,06 | 1 | 21,31 | 1 | 4,29 | 1 | 10,68 | 1 | -11,89 | 2 | 37,19 | 1 | 0,934 | 1 | 2,708 | 1 | 0,507 | 4 | | |



| IQG | | TOP | | PN | | PD | | PS | | P120 | | TMM | | TMD | | IPP | | HP/STAY | | PES | | AOL | | EGS | |
|-------|-------|-------|-----|------|-----|-------|-----|------|-----|------|-----|-------|-----|--------|-----|-------|-----|---------|-----|------|-----|------|-----|-----|-----|
| DEP | TOP | DEP | TOP | DEP | TOP | DEP | TOP | DEP | TOP | DEP | TOP | DEP | TOP | DEP | TOP | DEP | TOP | DEP | TOP | DEP | TOP | DEP | TOP | DEP | TOP |
| 31,87 | 1,00% | 0,613 | 93 | 9,57 | 3 | 21,31 | 2 | 4,29 | 1 | 7,21 | 0,5 | 10,68 | 0,5 | -11,89 | 23 | 37,19 | 8 | 1,86 | 0,5 | 2,71 | 4 | 0,51 | 34 | | |

09

JFVM PAI: 3816 3.0 DA AGRONOVA

AVÔ MATERNO: REM USP

01/10/2021

PESO 750kg

CE 38

PMGZ IABCZ DECA 20,90 1

GENEPLUS IQG TOP 31,87 1

09
JUN
ANIMAL NELORE

LOTE

10

RAÇA
NELORE PO

ANIMAL
INDIVIDUAL

CSG

JFVM 3628

RG.: JFVM 3628 • NASC.: 05/08/2021 • Macho

RUBAIAH MAT.

REM ARMADOR

DEL REI MAT.

X

PHARLA JV

BAYA MAT.

DINA

Peso: 746kg • ce: 40cm



| iABCZ | | DECA | | PN-EDg | | PD-EDg | | PA-EDg | | PS-EDg | | PM-EMg | | TMDg | | IPPg | | STAYg | | PE-365g | | AOLg | | ACABg | |
|-------|------|------|------|--------|------|--------|------|--------|------|--------|------|--------|------|--------|------|-------|------|-------|------|---------|------|-------|------|-------|------|
| DEP | DECA | DEP | DECA | DEP | DECA | DEP | DECA | DEP | DECA | DEP | DECA | DEP | DECA | DEP | DECA | DEP | DECA | DEP | DECA | DEP | DECA | DEP | DECA | DEP | DECA |
| 17,93 | 1 | 0,8 | 10 | 8,76 | 1 | 13,67 | 1 | 17,21 | 1 | 2,29 | 1 | 7,22 | 1 | -13,36 | 2 | 36,46 | 1 | 1,122 | 1 | 1,776 | 2 | 1,266 | 2 | | |



| IQG | | TOP | | PN | | PD | | PS | | P120 | | TMM | | TMD | | IPP | | HP/STAY | | PES | | AOL | | EGS | |
|-------|-------|-------|-----|------|-----|-------|-----|------|-----|------|-----|------|-----|---------|-----|-------|-----|---------|-----|------|-----|------|-----|-----|-----|
| DEP | TOP | DEP | TOP | DEP | TOP | DEP | TOP | DEP | TOP | DEP | TOP | DEP | TOP | DEP | TOP | DEP | TOP | DEP | TOP | DEP | TOP | DEP | TOP | DEP | TOP |
| 22,81 | 6,00% | 0,797 | 98 | 8,76 | 5 | 17,21 | 5 | 2,29 | 13 | 5,03 | 5 | 7,22 | 5 | -13,355 | 19 | 36,46 | 11 | 1,38 | 4 | 1,78 | 15 | 1,27 | 14 | | |

10

JFVM PAI:
3628 DEL REI MAT.

AVÓ MATERNO:
REM ARMADOR

05/08/2021

PESO CE
746kg 40

PMGZ
iABCZ DECA
17,93 1

GENEPLUS
IQG TOP
22,81 6

LOTE

11

RAÇA
NELORE PO

ANIMAL
INDIVIDUAL

JFVM 3612

RG.: JFVM 3612 • NASC.: 02/08/2021 • Macho

RUBAIAH MAT.

REM DHEEF

DEL REI MAT.

X

PIOVANE JV

BAYA MAT.

KRISTA JV

Peso: 742kg • ce: 36cm



| iABCZ | | DECA | | PN-EDg | | PD-EDg | | PA-EDg | | PS-EDg | | PM-EMg | | TMDg | | IPPg | | STAYg | | PE-365g | | AOLg | | ACABg | |
|-------|------|------|------|--------|------|--------|------|--------|------|--------|------|--------|------|--------|------|-------|------|-------|------|---------|------|-------|------|-------|------|
| DEP | DECA | DEP | DECA | DEP | DECA | DEP | DECA | DEP | DECA | DEP | DECA | DEP | DECA | DEP | DECA | DEP | DECA | DEP | DECA | DEP | DECA | DEP | DECA | DEP | DECA |
| 16,6 | 1 | 0,25 | 7 | 7,9 | 1 | 12,69 | 1 | 15,24 | 1 | -0,43 | 7 | 3,2 | 3 | -14,07 | 2 | 38,77 | 1 | 1,063 | 1 | 1,845 | 1 | 0,479 | 4 | | |



| IQG | | TOP | | PN | | PD | | PS | | P120 | | TMM | | TMD | | IPP | | HP/STAY | | PES | | AOL | | EGS | |
|-----|-------|------|-----|-----|-----|-------|-----|-------|-----|------|-----|-----|-----|---------|-----|-------|-----|---------|-----|------|-----|------|-----|-----|-----|
| DEP | TOP | DEP | TOP | DEP | TOP | DEP | TOP | DEP | TOP | DEP | TOP | DEP | TOP | DEP | TOP | DEP | TOP | DEP | TOP | DEP | TOP | DEP | TOP | DEP | TOP |
| 20 | 9,00% | 0,25 | 63 | 7,9 | 8 | 15,24 | 8 | -0,43 | 68 | 2,2 | 31 | 3,2 | 32 | -14,069 | 17 | 38,77 | 4 | 1,23 | 6 | 1,85 | 14 | 0,48 | 35 | | |

11

JFVM PAI: 3612 DEL REI MAT.

AVÔ MATERNO: REM DHEEF

02/08/2021

PESO 742kg

CE 36

PMGZ IABCZ DECA 16,60 1

GENEPLUS IQG TOP 20,00 9

LOTE

12

RAÇA
NELORE PO

ANIMAL
INDIVIDUAL

JFVM 3861

RG.: JFVM 3861 • NASC.: 08/10/2021 • Macho

REM ARMADOR

7176/04 PO

B6033 FIV DA S.NICE

X

LILY JV

CRISTAL DA SAF

BRANCA

Peso: 734kg • ce: 37cm



| iABCZ | | DECA | | PN-EDg | | PD-EDg | | PA-EDg | | PS-EDg | | PM-EMg | | TMDg | | IPPg | | STAYg | | PE-365g | | AOLg | | ACABg | |
|-------|------|------|------|--------|------|--------|------|--------|------|--------|------|--------|------|--------|------|-------|------|-------|------|---------|------|--------|------|-------|------|
| DEP | DECA | DEP | DECA | DEP | DECA | DEP | DECA | DEP | DECA | DEP | DECA | DEP | DECA | DEP | DECA | DEP | DECA | DEP | DECA | DEP | DECA | DEP | DECA | DEP | DECA |
| 15,58 | 1 | 0,16 | 6 | 8,36 | 1 | 14,04 | 1 | 15,72 | 1 | 1,33 | 3 | 6,01 | 1 | -14,57 | 2 | 34,97 | 2 | 0,626 | 1 | 0,337 | 5 | -0,139 | 6 | | |



| IQG | | TOP | | PN | | PD | | PS | | P120 | | TMM | | TMD | | IPP | | HP/STAY | | PES | | AOL | | EGS | |
|------|-------|-------|-----|------|-----|-------|-----|------|-----|------|-----|------|-----|---------|-----|-------|-----|---------|-----|------|-----|-------|-----|-----|-----|
| DEP | TOP | DEP | TOP | DEP | TOP | DEP | TOP | DEP | TOP | DEP | TOP | DEP | TOP | DEP | TOP | DEP | TOP | DEP | TOP | DEP | TOP | DEP | TOP | DEP | TOP |
| 16,9 | 14,00 | 0,157 | 52 | 8,36 | 6 | 15,72 | 7 | 1,33 | 29 | 3,49 | 15 | 6,01 | 10 | -14,573 | 16 | 34,97 | 19 | 0,72 | 22 | 0,34 | 53 | -0,14 | 57 | | |

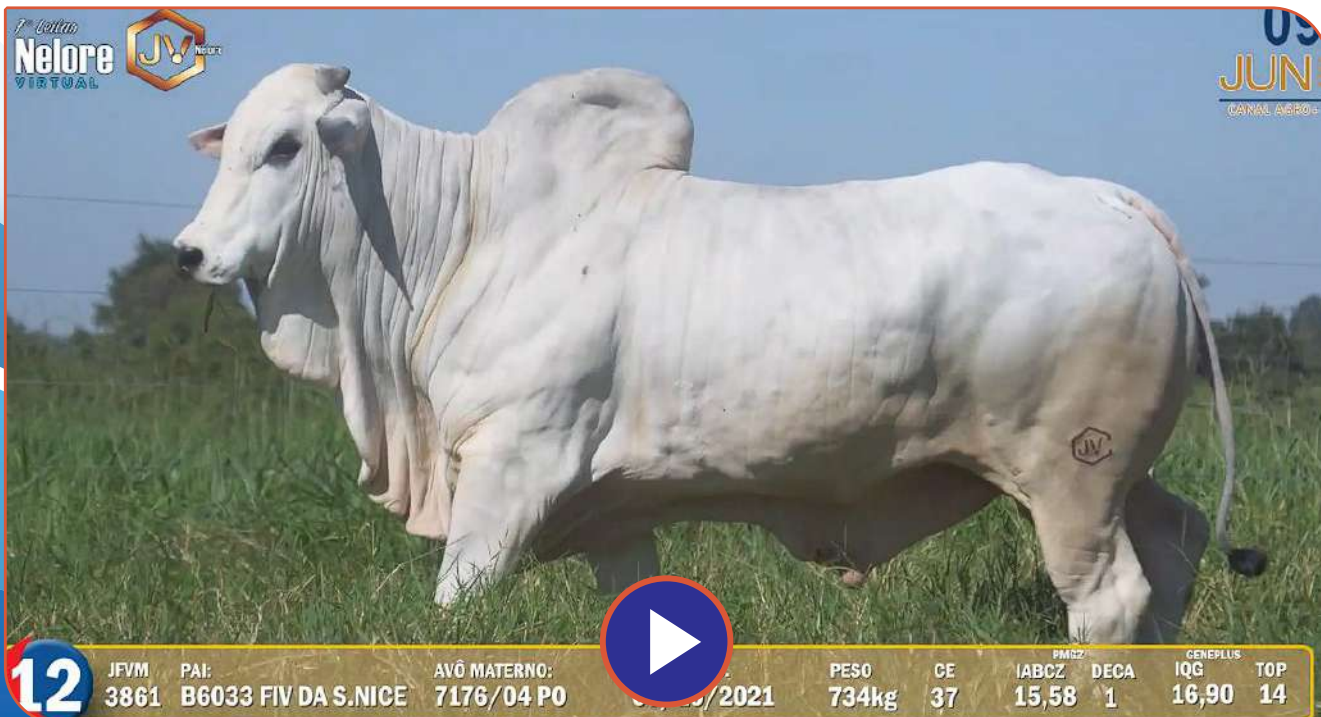

12

JFVM 3861 PAI: B6033 FIV DA S.NICE AVÔ MATERNO: 7176/04 PO

PESO 734kg CE 37 PMGZ iABCZ 15,58 DECA 1 GENEPLUS IQG 16,90 TOP 14

LOTE

13

RAÇA
NELORE PO

ANIMAL
INDIVIDUAL

JFVM 3730

RG.: JFVM 3730 • NASC.: 02/09/2021 • Macho

REM ARMADOR

D4685 DA MN

REM DHEEF

X

NAIRA JV

REM ULICIA

FAZEELA

Peso: **744kg** • ce: **36cm**



| iABCZ | | DECA | | PN-EDg | | PD-EDg | | PA-EDg | | PS-EDg | | PM-EMg | | TMDg | | IPPg | | STAYg | | PE-365g | | AOLg | | ACABg | |
|-------|------|------|------|--------|------|--------|------|--------|------|--------|------|--------|------|--------|------|-------|------|-------|------|---------|------|-------|------|-------|------|
| DEP | DECA | DEP | DECA | DEP | DECA | DEP | DECA | DEP | DECA | DEP | DECA | DEP | DECA | DEP | DECA | DEP | DECA | DEP | DECA | DEP | DECA | DEP | DECA | DEP | DECA |
| 16,7 | 1 | 0,68 | 10 | 9,2 | 1 | 13,89 | 1 | 17,12 | 1 | -3,25 | 10 | 0,49 | 6 | -16,28 | 1 | 40,59 | 1 | 0,578 | 2 | 2,469 | 1 | 1,592 | 1 | | |



| IQG | | TOP | | PN | | PD | | PS | | P120 | | TMM | | TMD | | IPP | | HP/STAY | | PES | | AOL | | EGS | |
|-------|-------|-------|-----|-----|-----|-------|-----|-------|-----|------|-----|------|-----|---------|-----|-------|-----|---------|-----|------|-----|------|-----|-----|-----|
| DEP | TOP | DEP | TOP | DEP | TOP | DEP | TOP | DEP | TOP | DEP | TOP | DEP | TOP | DEP | TOP | DEP | TOP | DEP | TOP | DEP | TOP | DEP | TOP | DEP | TOP |
| 18,41 | 11,00 | 0,681 | 96 | 9,2 | 4 | 17,12 | 5 | -3,25 | 99 | -0,2 | 71 | 0,49 | 63 | -16,283 | 12 | 40,59 | 2 | 0,64 | 25 | 2,47 | 6 | 1,59 | 9 | | |

13

| | | | | | | |
|------|-----------|--------------|-------|----|------------|----------|
| JFVM | PAI: | AVÔ MATERNO: | PESO | CE | PMGZ | GENEPLUS |
| 3730 | REM DHEEF | D4685 DA MN | 744kg | 36 | IABCZ DECA | IQG TOP |
| | | | | | 16,70 1 | 18,41 11 |

LOTE

14

RAÇA
NELORE PO

ANIMAL
INDIVIDUAL

JFVM 3768

RG.: JFVM 3768 • NASC.: 07/09/2021 • Macho

REM ARMADOR

D4685 DA MN

REM FABULOSO

X

LEILANE JV

REM BIOMBO

FAVINHA

Peso: 744kg • ce: 45cm



| iABCZ | | DECA | | PN-EDg | | PD-EDg | | PA-EDg | | PS-EDg | | PM-EMg | | TMDg | | IPPg | | STAYg | | PE-365g | | AOLg | | ACABg | |
|-------|------|------|------|--------|------|--------|------|--------|------|--------|------|--------|------|--------|------|-------|------|-------|------|---------|------|-------|------|-------|------|
| DEP | DECA | DEP | DECA | DEP | DECA | DEP | DECA | DEP | DECA | DEP | DECA | DEP | DECA | DEP | DECA | DEP | DECA | DEP | DECA | DEP | DECA | DEP | DECA | DEP | DECA |
| 17,33 | 1 | 0,57 | 10 | 3,44 | 4 | 9,58 | 1 | 13,59 | 1 | 4,05 | 1 | 6,8 | 1 | -12,28 | 2 | 40,02 | 1 | 1,041 | 1 | 3,757 | 1 | 3,059 | 1 | | |



| IQG | | TOP | | PN | | PD | | PS | | P120 | | TMM | | TMD | | IPP | | HP/STAY | | PES | | AOL | | EGS | |
|-------|-------|-------|-----|------|-----|-------|-----|------|-----|------|-----|-----|-----|---------|-----|-------|-----|---------|-----|------|-----|------|-----|-----|-----|
| DEP | TOP | DEP | TOP | DEP | TOP | DEP | TOP | DEP | TOP | DEP | TOP | DEP | TOP | DEP | TOP | DEP | TOP | DEP | TOP | DEP | TOP | DEP | TOP | DEP | TOP |
| 32,37 | 1,00% | 0,569 | 91 | 3,44 | 39 | 13,59 | 11 | 4,05 | 2 | 4,56 | 7 | 6,8 | 7 | -12,275 | 22 | 40,03 | 2 | 2,03 | 0,5 | 3,76 | 1 | 3,06 | 0,5 | | |



1 JFVM PAI: AVÓ MATERNO: DATA NASC. PESO CE PMGZ IABCZ DECA GENEPLUS IQG TOP

LOTE

15

RAÇA
NELORE PO

ANIMAL
INDIVIDUAL

JFVM 3840

RG.: JFVM 3840 • NASC.: 04/10/2021 • Macho

REM ARMADOR

BACKUP

REM FABULOSO

X

MALLORY JV

REM BIOMBO

FLAMINIA

Peso: 760kg • ce: 41cm



| iABCZ | | DECA | | PN-EDg | | PD-EDg | | PA-EDg | | PS-EDg | | PM-EMg | | TMDg | | IPPg | | STAYg | | PE-365g | | AOLg | | ACABg | |
|-------|------|------|------|--------|------|--------|------|--------|------|--------|------|--------|------|--------|------|-------|------|-------|------|---------|------|-------|------|-------|------|
| DEP | DECA | DEP | DECA | DEP | DECA | DEP | DECA | DEP | DECA | DEP | DECA | DEP | DECA | DEP | DECA | DEP | DECA | DEP | DECA | DEP | DECA | DEP | DECA | DEP | DECA |
| 17,59 | 1 | 0,64 | 10 | 4,89 | 2 | 7,85 | 2 | 10,13 | 2 | 3,72 | 1 | 7,5 | 1 | -20,38 | 1 | 39,49 | 1 | 0,949 | 1 | 3,126 | 1 | 2,378 | 1 | | |



| IQG | | TOP | | PN | | PD | | PS | | P120 | | TMM | | TMD | | IPP | | HP/STAY | | PES | | AOL | | EGS | |
|-------|-------|-------|-----|------|-----|-------|-----|------|-----|------|-----|-----|-----|---------|-----|-------|-----|---------|-----|------|-----|------|-----|-----|-----|
| DEP | TOP | DEP | TOP | DEP | TOP | DEP | TOP | DEP | TOP | DEP | TOP | DEP | TOP | DEP | TOP | DEP | TOP | DEP | TOP | DEP | TOP | DEP | TOP | DEP | TOP |
| 27,16 | 3,00% | 0,642 | 95 | 4,89 | 26 | 10,13 | 22 | 3,72 | 3 | 5,25 | 4 | 7,5 | 4 | -20,381 | 6 | 39,49 | 3 | 1,66 | 2 | 3,13 | 2 | 2,38 | 2 | | |



15

JFVM 3840

PAI: REM FABULOSO

AVÔ MATERNO: BACKUP

04/10/2021

PESO 760kg

CE 41

PMGZ: IABCZ 17,59 DECA 1

GENEPLUS: IQG 27,16 TOP 3

LOTE

16

RAÇA
NELORE PO

ANIMAL
INDIVIDUAL

JFVM 3795

RG.: JFVM 3795 • NASC.: 14/09/2021 • Macho

REM QUISCO

RASTAN MAT.

REM USP

X

POSSESSIVA JV

REM REGIS

DEEPA

Peso: 712kg • ce: 42cm



| iABCZ | | DECA | | PN-EDg | | PD-EDg | | PA-EDg | | PS-EDg | | PM-EMg | | TMDg | | IPPg | | STAYg | | PE-365g | | AOLg | | ACABg | |
|-------|------|------|------|--------|------|--------|------|--------|------|--------|------|--------|------|--------|------|-------|------|-------|------|---------|------|--------|------|-------|------|
| DEP | DECA | DEP | DECA | DEP | DECA | DEP | DECA | DEP | DECA | DEP | DECA | DEP | DECA | DEP | DECA | DEP | DECA | DEP | DECA | DEP | DECA | DEP | DECA | DEP | DECA |
| 15,44 | 1 | 0,39 | 9 | 6,71 | 1 | 8,36 | 2 | 12,09 | 2 | 2,23 | 2 | 5,78 | 1 | -20,97 | 1 | 36,32 | 1 | 0,645 | 1 | 0,22 | 6 | -0,129 | 6 | | |



| IQG | | TOP | | PN | | PD | | PS | | P120 | | TMM | | TMD | | IPP | | HP/STAY | | PES | | AOL | | EGS | |
|-------|-------|-------|-----|------|-----|-------|-----|------|-----|------|-----|------|-----|---------|-----|-------|-----|---------|-----|------|-----|-------|-----|-----|-----|
| DEP | TOP | DEP | TOP | DEP | TOP | DEP | TOP | DEP | TOP | DEP | TOP | DEP | TOP | DEP | TOP | DEP | TOP | DEP | TOP | DEP | TOP | DEP | TOP | DEP | TOP |
| 17,95 | 12,00 | 0,393 | 79 | 6,71 | 13 | 12,09 | 15 | 2,23 | 14 | 4,03 | 10 | 5,78 | 11 | -20,972 | 6 | 36,32 | 11 | 1,4 | 3 | 0,22 | 57 | -0,13 | 56 | | |

09 JUN

CANAL AGRICOLA

16 JFVM 3795 PAI: REM USP AVÔ MATERNO: RASTAN MAT. NASC.: 14/09/2021 PESO: 712kg CE: 42 PMGZ: IABCZ 15,44 DECA 1 GENEPLUS: IQG 17,95 TOP 12

LOTE

17

RAÇA
NELORE PO

ANIMAL
INDIVIDUAL

GENOTIPADO

JFVM 3988

RG.: JFVM 3988 • NASC.: 19/11/2021 • Macho

REM ARMADOR

KALADO JV

ARTILHEIRO FVC

X

OLYNDA JV

SINTONIA RMVC

LINDOIA JV

Peso: 704kg • ce: 36cm



| iABCZ | | DECA | | PN-EDg | | PD-EDg | | PA-EDg | | PS-EDg | | PM-EMg | | TMDg | | IPPg | | STAYg | | PE-365g | | AOLg | | ACABg | |
|-------|------|------|------|--------|------|--------|------|--------|------|--------|------|--------|------|-------|------|-------|------|-------|------|---------|------|-------|------|-------|------|
| DEP | DECA | DEP | DECA | DEP | DECA | DEP | DECA | DEP | DECA | DEP | DECA | DEP | DECA | DEP | DECA | DEP | DECA | DEP | DECA | DEP | DECA | DEP | DECA | DEP | DECA |
| 17,81 | 1 | 0,28 | 8 | 5,58 | 2 | 7,45 | 2 | 11,07 | 2 | -0,47 | 7 | 1,79 | 5 | -22,9 | 1 | 43,84 | 1 | 0,778 | 1 | -0,031 | 6 | 1,125 | 2 | | |



| IQG | | TOP | | PN | | PD | | PS | | P120 | | TMM | | TMD | | IPP | | HP/STAY | | PES | | AOL | | EGS | |
|-------|-------|-------|-----|------|-----|-------|-----|-------|-----|------|-----|------|-----|---------|-----|-------|-----|---------|-----|-------|-----|------|-----|-----|-----|
| DEP | TOP | DEP | TOP | DEP | TOP | DEP | TOP | DEP | TOP | DEP | TOP | DEP | TOP | DEP | TOP | DEP | TOP | DEP | TOP | DEP | TOP | DEP | TOP | DEP | TOP |
| 20,33 | 8,00% | 0,282 | 67 | 5,58 | 20 | 11,07 | 19 | -0,47 | 69 | 1,11 | 50 | 1,79 | 48 | -22,898 | 4 | 43,84 | 0,5 | 1,21 | 6 | -0,03 | 64 | 1,13 | 17 | | |



17 JFVM 3988 PAI: ARTILHEIRO FVC AVÔ MATERNO: KALADO JV NASC.: 19/11/2021 PESO: 704kg CE: 36 PMGZ: IABCZ 17,81 DECA 1 GENEPLUS: IQG 20,33 TOP 8

LOTE

18

RAÇA
NELORE PO

ANIMAL
INDIVIDUAL

JFVM 3638

RG.: JFVM 3638 • NASC.: 05/08/2021 • Macho

VELERO MAT.

REM VOKOLO

CORUMBA MAT.

X

QUAMEN JV

AKODRA MAT.

NIRINA JV

Peso: **694kg** • ce: **39cm**



| iABCZ | | DECA | | PN-EDg | | PD-EDg | | PA-EDg | | PS-EDg | | PM-EMg | | TMDg | | IPPg | | STAYg | | PE-365g | | AOLg | | ACABg | |
|-------|------|------|------|--------|------|--------|------|--------|------|--------|------|--------|------|--------|------|-------|------|-------|------|---------|------|-------|------|-------|------|
| DEP | DECA | DEP | DECA | DEP | DECA | DEP | DECA | DEP | DECA | DEP | DECA | DEP | DECA | DEP | DECA | DEP | DECA | DEP | DECA | DEP | DECA | DEP | DECA | DEP | DECA |
| 17,16 | 1 | 0,15 | 6 | 7,51 | 1 | 13,06 | 1 | 17,62 | 1 | 3,44 | 1 | 8,09 | 1 | -26,85 | 1 | 31,37 | 5 | 1,219 | 1 | 3,335 | 1 | 1,141 | 2 | | |



| IQG | | PN | | PD | | PS | | P120 | | TMM | | TMD | | IPP | | HP/STAY | | PES | | AOL | | EGS | |
|-------|-------|-------|-----|------|-----|-------|-----|------|-----|-----|-----|------|-----|---------|-----|---------|-----|------|-----|------|-----|------|----|
| TOP | DEP | TOP | DEP | TOP | DEP | TOP | DEP | TOP | DEP | TOP | DEP | TOP | DEP | TOP | DEP | TOP | DEP | TOP | DEP | TOP | DEP | TOP | |
| 27,42 | 3,00% | 0,151 | 51 | 7,51 | 9 | 17,62 | 4 | 3,44 | 4 | 5,4 | 4 | 8,09 | 3 | -26,845 | 2 | 31,37 | 49 | 1,97 | 0,5 | 3,34 | 2 | 1,14 | 17 |



JFVM

PAI:

AVÔ MATERNO:

DATA NASC.

PESO

CE

PMGZ

iABCZ

DECA

GENEPLUS

IQG

TOP

JUN
CANAL AGS

LOTE

19

RAÇA
NELORE PO

ANIMAL
INDIVIDUAL

JFVM 3609

RG.: JFVM 3609 • NASC.: 02/08/2021 • Macho

REM ARMADOR

REM USP

COMBOIO FIV DA S.NICE

X

OMEGA JV

B4987 FIV DA S.NICE

JOVEM JV

Peso: 712kg • ce: 40cm



| iABCZ | | DECA | | PN-EDg | | PD-EDg | | PA-EDg | | PS-EDg | | PM-EMg | | TMDg | | IPPg | | STAYg | | PE-365g | | AOLg | | ACABg | |
|-------|------|------|------|--------|------|--------|------|--------|------|--------|------|--------|------|--------|------|-------|------|-------|------|---------|------|-------|------|-------|------|
| DEP | DECA | DEP | DECA | DEP | DECA | DEP | DECA | DEP | DECA | DEP | DECA | DEP | DECA | DEP | DECA | DEP | DECA | DEP | DECA | DEP | DECA | DEP | DECA | DEP | DECA |
| 17,17 | 1 | 0,09 | 5 | 9,74 | 1 | 15,93 | 1 | 21,47 | 1 | 3,29 | 1 | 9,13 | 1 | -11,42 | 2 | 32,39 | 4 | 0,853 | 1 | 3,418 | 1 | 1,862 | 1 | | |

| IQG | | TOP | | PN | | PD | | PS | | P120 | | TMM | | TMD | | IPP | | HP/STAY | | PES | | AOL | | EGS | |
|-------|-------|-------|-----|------|-----|-------|-----|------|-----|------|-----|------|-----|---------|-----|-------|-----|---------|-----|------|-----|------|-----|-----|-----|
| DEP | TOP | DEP | TOP | DEP | TOP | DEP | TOP | DEP | TOP | DEP | TOP | DEP | TOP | DEP | TOP | DEP | TOP | DEP | TOP | DEP | TOP | DEP | TOP | DEP | TOP |
| 27,85 | 2,00% | 0,086 | 43 | 9,74 | 3 | 21,47 | 2 | 3,29 | 5 | 5,86 | 2 | 9,13 | 2 | -11,416 | 24 | 32,39 | 39 | 1,38 | 4 | 3,42 | 2 | 1,86 | 6 | | |

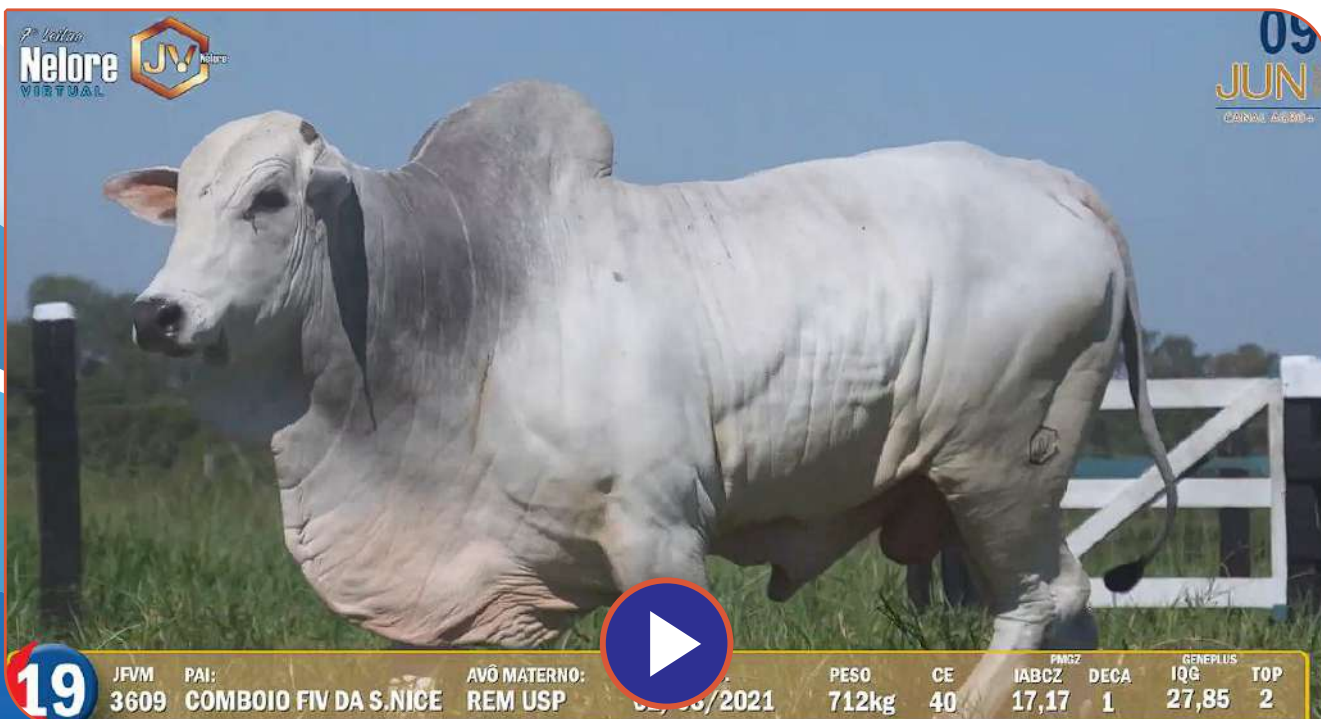

19

JFVM PAI:
3609 COMBOIO FIV DA S.NICE

AVÔ MATERNO:
REM USP

PESO
712kg

CE
40

PMGZ
iABCZ

DECA

1

IQG

27,85

TOP

2

LOTE

20

RAÇA
NELORE PO

ANIMAL
INDIVIDUAL

GENOTIPADO

JFVM 3992

RG.: JFVM 3992 • NASC.: 19/11/2021 • Macho

REM ARMADOR

BITELO

REM DULLDOG

X

KAROL JV

REM URIRI

HESTER JV

Peso: 800kg • ce: 41cm



| iABCZ | | DECA | | PN-EDg | | PD-EDg | | PA-EDg | | PS-EDg | | PM-EMg | | TMDg | | IPPg | | STAYg | | PE-365g | | AOLg | | ACABg | |
|-------|------|------|------|--------|------|--------|------|--------|------|--------|------|--------|------|------|------|-------|------|-------|------|---------|------|-------|------|-------|------|
| DEP | DECA | DEP | DECA | DEP | DECA | DEP | DECA | DEP | DECA | DEP | DECA | DEP | DECA | DEP | DECA | DEP | DECA | DEP | DECA | DEP | DECA | DEP | DECA | DEP | DECA |
| 22,14 | 1 | 0,89 | 10 | 10,97 | 1 | 18,42 | 1 | 21,83 | 1 | 2,89 | 1 | 10,28 | 1 | -15 | 2 | 36,86 | 1 | 1,435 | 1 | 2,247 | 1 | 2,112 | 1 | | |



| IQG | | TOP | | PN | | PD | | PS | | P120 | | TMM | | TMD | | IPP | | HP/STAY | | PES | | AOL | | EGS | |
|-------|-------|------|-----|-------|-----|-------|-----|------|-----|------|-----|-------|-----|---------|-----|-------|-----|---------|-----|------|-----|------|-----|-----|-----|
| DEP | TOP | DEP | TOP | DEP | TOP | DEP | TOP | DEP | TOP | DEP | TOP | DEP | TOP | DEP | TOP | DEP | TOP | DEP | TOP | DEP | TOP | DEP | TOP | DEP | TOP |
| 30,39 | 1,00% | 0,89 | 99 | 10,97 | 2 | 21,83 | 1 | 2,89 | 7 | 6,47 | 1 | 10,28 | 0,5 | -15,002 | 15 | 36,86 | 9 | 2,15 | 0,1 | 2,25 | 9 | 2,11 | 4 | | |



20
 JFVM 3992 PAI: REM DULLDOG AVÓ MATERNO: BITELO NASC.: 19/11/2021 PESO: 800kg CE: 41
 PMGZ iABCZ 22,14 DECA 1
 GENEPLUS IQG 30,39 TOP 1

LOTE

21

RAÇA
NELORE PO

ANIMAL
INDIVIDUAL

JFVM 3705

RG.: JFVM 3705 • NASC.: 16/08/2021 • Macho

PROVADOR

BITELO

REM VATICOM

X

JEANNIE JV

REM RAOCA

EKAA

Peso: 660kg • ce: 40cm



| iABCZ | | DECA | | PN-EDg | | PD-EDg | | PA-EDg | | PS-EDg | | PM-EMg | | TMDg | | IPPg | | STAYg | | PE-365g | | AOLg | | ACABg | |
|-------|------|------|------|--------|------|--------|------|--------|------|--------|------|--------|------|-------|------|-------|------|-------|------|---------|------|-------|------|-------|------|
| DEP | DECA | DEP | DECA | DEP | DECA | DEP | DECA | DEP | DECA | DEP | DECA | DEP | DECA | DEP | DECA | DEP | DECA | DEP | DECA | DEP | DECA | DEP | DECA | DEP | DECA |
| 13,69 | 1 | 0,49 | 9 | 8,02 | 1 | 9,74 | 1 | 12,84 | 1 | -0,54 | 7 | 2,6 | 4 | -19,2 | 1 | 36,46 | 1 | 0,178 | 5 | 0,104 | 6 | 1,532 | 1 | | |



| IQG | | TOP | | PN | | PD | | PS | | P120 | | TMM | | TMD | | IPP | | HP/STAY | | PES | | AOL | | EGS | |
|-------|-------|-------|-----|------|-----|-------|-----|-------|-----|------|-----|-----|-----|---------|-----|-------|-----|---------|-----|-----|-----|------|-----|-----|-----|
| DEP | TOP | DEP | TOP | DEP | TOP | DEP | TOP | DEP | TOP | DEP | TOP | DEP | TOP | DEP | TOP | DEP | TOP | DEP | TOP | DEP | TOP | DEP | TOP | DEP | TOP |
| 13,25 | 22,00 | 0,494 | 87 | 8,02 | 7 | 12,84 | 13 | -0,54 | 70 | 1,66 | 40 | 2,6 | 38 | -19,196 | 8 | 36,46 | 11 | 0,37 | 41 | 0,1 | 60 | 1,53 | 10 | | |

21

| | | | | | | | | | |
|-----------|------------------|---------------------|------------|------------|-------|------------------|--------|--------------------|--------|
| JFVM 3705 | PAI: REM VATICOM | AVO MATERNO: BITELO | 16/08/2021 | PESO 660kg | CE 40 | PMGZ IABCZ 13,69 | DECA 1 | GENEPLUS IQG 13,25 | TOP 22 |
|-----------|------------------|---------------------|------------|------------|-------|------------------|--------|--------------------|--------|

LOTE

22

RAÇA
NELORE PO

ANIMAL
INDIVIDUAL

JFVM 3797

RG.: JFVM 3797 • NASC.: 14/09/2021 • Macho

REM ARMADOR

NAVIRAI FIV 11955-11

ARTILHEIRO FVC

X

PRAYA JV

SINTONIA RMVC

HARRIET JV

Peso: 812kg • ce: 39cm



| iABCZ | | DECA | | PN-EDg | | PD-EDg | | PA-EDg | | PS-EDg | | PM-EMg | | TMDg | | IPPg | | STAYg | | PE-365g | | AOLg | | ACABg | |
|-------|------|------|------|--------|------|--------|------|--------|------|--------|------|--------|------|--------|------|-------|------|-------|------|---------|------|-------|------|-------|------|
| DEP | DECA | DEP | DECA | DEP | DECA | DEP | DECA | DEP | DECA | DEP | DECA | DEP | DECA | DEP | DECA | DEP | DECA | DEP | DECA | DEP | DECA | DEP | DECA | DEP | DECA |
| 8,66 | 3 | 0,14 | 6 | 3,04 | 4 | 5,89 | 3 | 7,69 | 3 | -1,58 | 9 | -0,66 | 7 | -13,56 | 2 | 36,33 | 1 | 0,314 | 3 | 0,388 | 5 | 1,226 | 2 | | |



| IQG | | TOP | | PN | | PD | | PS | | P120 | | TMM | | TMD | | IPP | | HP/STAY | | PES | | AOL | | EGS | |
|-------|-------|-------|-----|------|-----|------|-----|-------|-----|------|-----|-------|-----|---------|-----|-------|-----|---------|-----|------|-----|------|-----|-----|-----|
| DEP | TOP | DEP | TOP | DEP | TOP | DEP | TOP | DEP | TOP | DEP | TOP | DEP | TOP | DEP | TOP | DEP | TOP | DEP | TOP | DEP | TOP | DEP | TOP | DEP | TOP |
| 11,43 | 27,00 | 0,144 | 50 | 3,04 | 43 | 7,69 | 33 | -1,58 | 88 | -0,4 | 74 | -0,66 | 75 | -13,559 | 18 | 36,33 | 11 | 0,54 | 31 | 0,39 | 51 | 1,23 | 15 | | |



22

JFVM 3797

PAI: ARTILHEIRO FVC

AVÔ MATERNO: NAVIRAI FIV

14/09/2021

PESO 812kg

CE 39

PMGZ IABCZ 8,69 DECA 3

GENEPLUS IQG 11,43 TOP 27

09 JUN

LOTE

23

RAÇA
NELORE PO

ANIMAL
INDIVIDUAL

JFVM 3636

RG.: JFVM 3636 • NASC.: 05/08/2021 • Macho

REM CABALLERO

REM ARMADOR

MIRANTE DA S.NICE

X

NIRINA JV

B4474 DA S.NICE

KISSIANE JV

Peso: 742kg • ce: 43cm



| iABCZ | | DECA | | PN-EDg | | PD-EDg | | PA-EDg | | PS-EDg | | PM-EMg | | TMDg | | IPPg | | STAYg | | PE-365g | | AOLg | | ACABg | |
|-------|------|------|------|--------|------|--------|------|--------|------|--------|------|--------|------|-------|------|------|------|-------|------|---------|------|-------|------|-------|------|
| DEP | DECA | DEP | DECA | DEP | DECA | DEP | DECA | DEP | DECA | DEP | DECA | DEP | DECA | DEP | DECA | DEP | DECA | DEP | DECA | DEP | DECA | DEP | DECA | DEP | DECA |
| 22,97 | 1 | 0,77 | 10 | 9,17 | 1 | 15,65 | 1 | 20,51 | 1 | 2,81 | 1 | 8,59 | 1 | -16,1 | 1 | 41,2 | 1 | 1,254 | 1 | 2,518 | 1 | 0,285 | 4 | | |



| IQG | | TOP | | PN | | PD | | PS | | P120 | | TMM | | TMD | | IPP | | HP/STAY | | PES | | AOL | | EGS | |
|-------|-------|-------|-----|------|-----|-------|-----|------|-----|------|-----|------|-----|---------|-----|------|-----|---------|-----|------|-----|------|-----|-----|-----|
| DEP | TOP | DEP | TOP | DEP | TOP | DEP | TOP | DEP | TOP | DEP | TOP | DEP | TOP | DEP | TOP | DEP | TOP | DEP | TOP | DEP | TOP | DEP | TOP | DEP | TOP |
| 30,03 | 2,00% | 0,769 | 98 | 9,17 | 4 | 20,51 | 2 | 2,81 | 8 | 5,58 | 3 | 8,59 | 2 | -16,101 | 13 | 41,2 | 1 | 1,62 | 2 | 2,52 | 6 | 0,29 | 42 | | |



23

JFVM 3636 PAI: MIRANTE DA S.NICE AVÔ MATERNO: REM ARMADOR 05/08/2021 PESO 742kg CE 43 PMGZ IABCZ DECA 22,97 1 GENEPLUS IQG TOP 30,03 2

09 JUN

LOTE

24

RAÇA
NELORE PO

ANIMAL
INDIVIDUAL

JFVM 3640

RG.: JFVM 3640 • NASC.: 06/08/2021 • Macho

REM ARMADOR

REM USP

B6033 FIV DA S.NICE

X

ORBITA JV

CRISTAL DA SAF

KEYLA JV

Peso: 724kg • ce: 39cm



| iABCZ | | DECA | | PN-EDg | | PD-EDg | | PA-EDg | | PS-EDg | | PM-EMg | | TMDg | | IPPg | | STAYg | | PE-365g | | AOLg | | ACABg | |
|-------|------|------|------|--------|------|--------|------|--------|------|--------|------|--------|------|--------|------|-------|------|-------|------|---------|------|--------|------|-------|------|
| DEP | DECA | DEP | DECA | DEP | DECA | DEP | DECA | DEP | DECA | DEP | DECA | DEP | DECA | DEP | DECA | DEP | DECA | DEP | DECA | DEP | DECA | DEP | DECA | DEP | DECA |
| 20,1 | 1 | 0,18 | 6 | 8,11 | 1 | 12,46 | 1 | 15,53 | 1 | 1,63 | 2 | 6,67 | 1 | -27,62 | 1 | 39,42 | 1 | 0,668 | 1 | -0,043 | 6 | -0,202 | 6 | | |



| IQG | | TOP | | PN | | PD | | PS | | P120 | | TMM | | TMD | | IPP | | HP/STAY | | PES | | AOL | | EGS | |
|-------|-------|-------|-----|------|-----|-------|-----|------|-----|------|-----|------|-----|---------|-----|-------|-----|---------|-----|-------|-----|------|-----|-----|-----|
| DEP | TOP | DEP | TOP | DEP | TOP | DEP | TOP | DEP | TOP | DEP | TOP | DEP | TOP | DEP | TOP | DEP | TOP | DEP | TOP | DEP | TOP | DEP | TOP | DEP | TOP |
| 21,99 | 7,00% | 0,178 | 54 | 8,11 | 7 | 15,53 | 7 | 1,63 | 23 | 3,45 | 16 | 6,67 | 7 | -27,621 | 2 | 39,42 | 3 | 0,87 | 15 | -0,04 | 64 | -0,2 | 59 | | |



24

| | | | | | | |
|------|---------------------|--------------|-------|----|------------|----------|
| JFVM | PAI: | AVÔ MATERNO: | PESO | CE | PMGZ | GENEPLUS |
| 3640 | B6033 FIV DA S.NICE | REM USP | 724kg | 39 | IABCZ DECA | IQG TOP |
| | | | | | 20,10 1 | 21,99 7 |

LOTE

25

RAÇA
NELORE PO

ANIMAL
INDIVIDUAL

CSG

JFVM 3601

RG.: JFVM 3601 • NASC.: 31/07/2021 • Macho

REM ARMADOR

REM CALDONEGRO

COMBOIO FIV DA S.NICE

X

QUIRAH JV

B4987 FIV DA S.NICE

INGRID JV

Peso: 754kg • ce: 39cm



| iABCZ | | DECA | | PN-EDg | | PD-EDg | | PA-EDg | | PS-EDg | | PM-EMg | | TMDg | | IPPg | | STAYg | | PE-365g | | AOLg | | ACABg | |
|-------|------|------|------|--------|------|--------|------|--------|------|--------|------|--------|------|--------|------|-------|------|-------|------|---------|------|-------|------|-------|------|
| DEP | DECA | DEP | DECA | DEP | DECA | DEP | DECA | DEP | DECA | DEP | DECA | DEP | DECA | DEP | DECA | DEP | DECA | DEP | DECA | DEP | DECA | DEP | DECA | DEP | DECA |
| 20,02 | 1 | 0,18 | 6 | 11,27 | 1 | 18,2 | 1 | 22,64 | 1 | 2,41 | 1 | 8,62 | 1 | -13,67 | 2 | 35,58 | 2 | 0,835 | 1 | 3,234 | 1 | 2,118 | 1 | | |



| IQG | | TOP | | PN | | PD | | PS | | P120 | | TMM | | TMD | | IPP | | HP/STAY | | PES | | AOL | | EGS | |
|-------|-------|------|-----|-------|-----|-------|-----|------|-----|------|-----|------|-----|---------|-----|-------|-----|---------|-----|------|-----|------|-----|-----|-----|
| DEP | TOP | DEP | TOP | DEP | TOP | DEP | TOP | DEP | TOP | DEP | TOP | DEP | TOP | DEP | TOP | DEP | TOP | DEP | TOP | DEP | TOP | DEP | TOP | DEP | TOP |
| 28,94 | 2,00% | 0,18 | 55 | 11,27 | 1 | 22,64 | 1 | 2,41 | 12 | 5,58 | 3 | 8,62 | 2 | -13,669 | 18 | 35,58 | 15 | 1,36 | 4 | 3,23 | 2 | 2,12 | 4 | | |

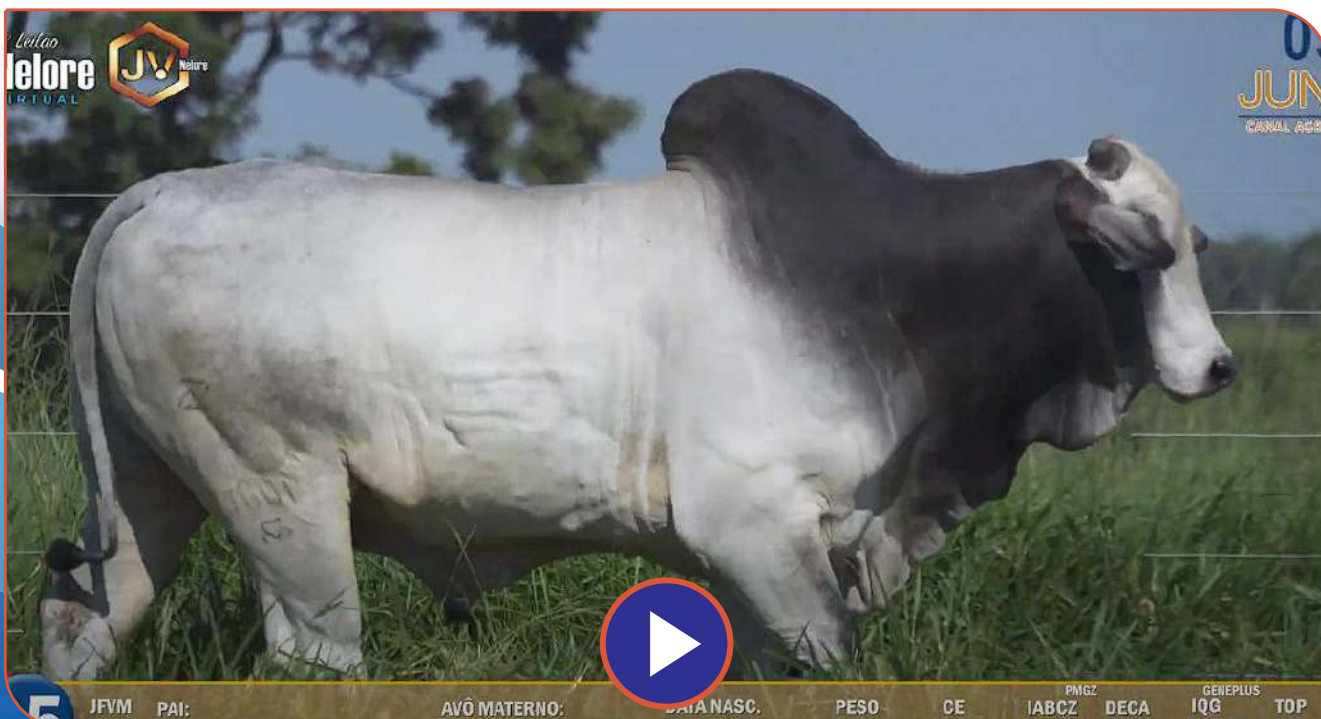

LOTE

26

RAÇA
NELORE PO

ANIMAL
INDIVIDUAL

GENOTIPADO

JFVM 4130

RG.: JFVM 4130 • NASC.: 28/01/2022 • Macho

REM ARMADOR

NUMARU FIV MAT.

REM DULLDOG

X

ODHETE JV

REM URIRI

MILENE JV

Peso: 742kg • ce: 38cm



| iABCZ | | DECA | | PN-EDg | | PD-EDg | | PA-EDg | | PS-EDg | | PM-EMg | | TMDg | | IPPg | | STAYg | | PE-365g | | AOLg | | ACABg | |
|-------|------|------|------|--------|------|--------|------|--------|------|--------|------|--------|------|--------|------|-------|------|-------|------|---------|------|-------|------|-------|------|
| DEP | DECA | DEP | DECA | DEP | DECA | DEP | DECA | DEP | DECA | DEP | DECA | DEP | DECA | DEP | DECA | DEP | DECA | DEP | DECA | DEP | DECA | DEP | DECA | DEP | DECA |
| 24,05 | 1 | 0,94 | 10 | 14,16 | 1 | 19,99 | 1 | 27,65 | 1 | 0,77 | 4 | 8,39 | 1 | -15,34 | 2 | 39,28 | 1 | 0,863 | 1 | 1,669 | 2 | 1,907 | 1 | | |



| IQG | | TOP | | PN | | PD | | PS | | P120 | | TMM | | TMD | | IPP | | HP/STAY | | PES | | AOL | | EGS | |
|------|-------|------|-----|-------|-----|-------|-----|------|-----|------|-----|------|-----|---------|-----|-------|-----|---------|-----|------|-----|------|-----|-----|-----|
| DEP | TOP | DEP | TOP | DEP | TOP | DEP | TOP | DEP | TOP | DEP | TOP | DEP | TOP | DEP | TOP | DEP | TOP | DEP | TOP | DEP | TOP | DEP | TOP | DEP | TOP |
| 28,1 | 2,00% | 0,94 | 99 | 14,16 | 0,1 | 27,65 | 0,1 | 0,77 | 40 | 5,13 | 4 | 8,39 | 3 | -15,339 | 14 | 39,28 | 3 | 1,64 | 2 | 1,67 | 17 | 1,91 | 5 | | |

7 Leilao
Nelore JV
VIRTUAL

03
JUN
LARANJEIROS

26 JFVM 4130 PAI: REM DULLDOG AVÔ MATERNO: NUMARU FIV MAT. NASC.: 28/01/2022 PESO: 742kg CE: 30 PMGZ: IABCZ 24,05 DECA 1 GENEPLUS: IQG 28,10 TOP 2

LOTE

27

RAÇA
NELORE PO

ANIMAL
INDIVIDUAL

JFVM 3788

RG.: JFVM 3788 • NASC.: 14/09/2021 • Macho

REM ARMADOR

AL CAPONE MAT.

B6033 FIV DA S.NICE

X

PALMEIRA JV

CRISTAL DA SAF

LYSETI JV

Peso: 764kg • ce: 40cm



| iABCZ | | DECA | | PN-EDg | | PD-EDg | | PA-EDg | | PS-EDg | | PM-EMg | | TMDg | | IPPg | | STAYg | | PE-365g | | AOLg | | ACABg | |
|-------|------|------|------|--------|------|--------|------|--------|------|--------|------|--------|------|--------|------|-------|------|-------|------|---------|------|-------|------|-------|------|
| DEP | DECA | DEP | DECA | DEP | DECA | DEP | DECA | DEP | DECA | DEP | DECA | DEP | DECA | DEP | DECA | DEP | DECA | DEP | DECA | DEP | DECA | DEP | DECA | DEP | DECA |
| 15,1 | 1 | 0,03 | 5 | 6,68 | 1 | 11,44 | 1 | 14,7 | 1 | 1,08 | 3 | 4,82 | 2 | -18,01 | 1 | 35,53 | 2 | 0,783 | 1 | 0,57 | 4 | 0,168 | 5 | | |



| IQG | | TOP | | PN | | PD | | PS | | P120 | | TMM | | TMD | | IPP | | HP/STAY | | PES | | AOL | | EGS | |
|-------|-------|-------|-----|------|-----|------|-----|------|-----|------|-----|------|-----|---------|-----|-------|-----|---------|-----|------|-----|------|-----|-----|-----|
| DEP | TOP | DEP | TOP | DEP | TOP | DEP | TOP | DEP | TOP | DEP | TOP | DEP | TOP | DEP | TOP | DEP | TOP | DEP | TOP | DEP | TOP | DEP | TOP | DEP | TOP |
| 18,19 | 12,00 | 0,034 | 37 | 6,68 | 13 | 14,7 | 9 | 1,08 | 34 | 2,89 | 22 | 4,82 | 17 | -18,007 | 9 | 35,53 | 15 | 0,66 | 25 | 0,57 | 46 | 0,17 | 46 | | |

27

| | | | | | | |
|------|---------------------|----------------|-------|-----|------------|----------|
| JFVM | PAI: | AVÔ MATERNO: | PESO | CE: | PMGZ | GENEPLUS |
| 3788 | B6033 FIV DA S.NICE | AL CAPONE MAT. | 764kg | 40 | IABCZ DECA | IQG TOP |
| | | /2021 | | | 15,10 1 | 18,19 12 |

LOTE

28

RAÇA
NELORE PO

ANIMAL
INDIVIDUAL

JFVM 3796

RG.: JFVM 3796 • NASC.: 14/09/2021 • Macho

BACKUP

AL CAPONE MAT.

BELGRADO DA S. NICE

X

PATROLA JV

VHELLA DA S.NICE

MARLY JV

Peso: 732kg • ce: 36cm



| iABCZ | | DECA | | PN-EDg | | PD-EDg | | PA-EDg | | PS-EDg | | PM-EMg | | TMDg | | IPPg | | STAYg | | PE-365g | | AOLg | | ACABg | |
|-------|------|------|------|--------|------|--------|------|--------|------|--------|------|--------|------|--------|------|-------|------|-------|------|---------|------|-------|------|-------|------|
| DEP | DECA | DEP | DECA | DEP | DECA | DEP | DECA | DEP | DECA | DEP | DECA | DEP | DECA | DEP | DECA | DEP | DECA | DEP | DECA | DEP | DECA | DEP | DECA | DEP | DECA |
| 12,7 | 1 | 0,11 | 5 | 5,26 | 2 | 6,1 | 3 | 9,29 | 2 | 2,51 | 1 | 5,83 | 1 | -15,99 | 1 | 34,65 | 2 | 0,817 | 1 | -0,128 | 7 | 1,692 | 1 | | |



| IQG | | TOP | | PN | | PD | | PS | | P120 | | TMM | | TMD | | IPP | | HP/STAY | | PES | | AOL | | EGS | |
|-------|-------|-------|-----|------|-----|------|-----|------|-----|------|-----|------|-----|---------|-----|-------|-----|---------|-----|-------|-----|------|-----|-----|-----|
| DEP | TOP | DEP | TOP | DEP | TOP | DEP | TOP | DEP | TOP | DEP | TOP | DEP | TOP | DEP | TOP | DEP | TOP | DEP | TOP | DEP | TOP | DEP | TOP | DEP | TOP |
| 15,22 | 17,00 | 0,109 | 46 | 5,26 | 23 | 9,29 | 26 | 2,51 | 11 | 4,18 | 9 | 5,83 | 11 | -15,986 | 13 | 34,65 | 21 | 0,3 | 45 | -0,13 | 67 | 1,69 | 8 | | |

09 JUN 2021

CANAL AGRO

28

JFVM PAI: BELGRADO DA S. NICE

AVO MATERNO: AL CAPONE MAT.

NASC: 14/09/2021

PESO: 732kg

CE: 36

PMGZ: IABCZ 12,70 DECA 1

GENEPLUS: IQG 15,22 TOP 17

LOTE

29

RAÇA
NELORE PO

ANIMAL
INDIVIDUAL

GENOTIPADO

JFVM 4001

RG.: JFVM 4001 • NASC.: 22/11/2021 • Macho

REM ARMADOR

MITO FIV MAT.

COMBOIO FIV DA S.NICE

X

ISHARA JV

B4987 FIV DA S.NICE

AFGAH DA MARCA E

Peso: 720kg • ce: 39cm



| iABCZ | | DECA | | PN-EDg | | PD-EDg | | PA-EDg | | PS-EDg | | PM-EMg | | TMDg | | IPPg | | STAYg | | PE-365g | | AOLg | | ACABg | |
|-------|------|-------|------|--------|------|--------|------|--------|------|--------|------|--------|------|--------|------|-------|------|-------|------|---------|------|------|------|-------|------|
| DEP | DECA | DEP | DECA | DEP | DECA | DEP | DECA | DEP | DECA | DEP | DECA | DEP | DECA | DEP | DECA | DEP | DECA | DEP | DECA | DEP | DECA | DEP | DECA | DEP | DECA |
| 19,33 | 1 | -0,66 | 1 | 8,3 | 1 | 12,51 | 1 | 18,47 | 1 | 1,03 | 4 | 5,98 | 1 | -13,76 | 2 | 40,57 | 1 | 0,881 | 1 | 2,596 | 1 | 1,83 | 1 | | |



| IQG | | TOP | | PN | | PD | | PS | | P120 | | TMM | | TMD | | IPP | | HP/STAY | | PES | | AOL | | EGS | |
|-------|-------|--------|-----|-----|-----|-------|-----|------|-----|------|-----|------|-----|---------|-----|-------|-----|---------|-----|-----|-----|------|-----|-----|-----|
| DEP | TOP | DEP | TOP | DEP | TOP | DEP | TOP | DEP | TOP | DEP | TOP | DEP | TOP | DEP | TOP | DEP | TOP | DEP | TOP | DEP | TOP | DEP | TOP | DEP | TOP |
| 31,56 | 1,00% | -0,656 | 1 | 8,3 | 6 | 18,47 | 3 | 1,03 | 35 | 3,48 | 15 | 5,98 | 10 | -13,757 | 18 | 40,58 | 2 | 1,98 | 0,5 | 2,6 | 5 | 1,83 | 6 | | |



29

JFVM 4001 PAI: COMBOIO FIV DA S.NICE AVÓ MATERNO: MITO FIV MAT.

2021

PESO 720kg

CE 39

PMGZ IABCZ 19,33

DECA 1

GENEPLUS IQG 31,56

TOP 1

09 JUNI
CANAL AFGAH

LOTE

30

RAÇA
NELORE PO

ANIMAL
INDIVIDUAL

GENOTIPADO

JFVM 4036

RG.: JFVM 4036 • NASC.: 30/11/2021 • Macho

REM CARTHAGO

REM ARMADOR

VALENTE FIV DA S.NICE

X

NABICA JV

QUERELA DA BONS.

LATOYA JV

Peso: 718kg • ce: 39cm



| iABCZ | | PN-EDg | | PD-EDg | | PA-EDg | | PS-EDg | | PM-EMg | | TMDg | | IPPg | | STAYg | | PE-365g | | AOLg | | ACABg | |
|-------|-----|--------|-----|--------|-----|--------|-----|--------|-----|--------|-----|-------|-----|-------|-----|-------|-----|---------|-----|-------|-----|-------|---|
| DECA | DEP | DECA | DEP | DECA | DEP | DECA | DEP | DECA | DEP | DECA | DEP | DECA | DEP | DECA | DEP | DECA | DEP | DECA | DEP | DECA | DEP | DECA | |
| 24,8 | 1 | 0,97 | 10 | 15,94 | 1 | 22,23 | 1 | 27,81 | 1 | 4,43 | 1 | 13,21 | 1 | -14,4 | 2 | 34,07 | 2 | 1,349 | 1 | 3,617 | 1 | 3,899 | 1 |

| iABCZ | | PN | | PD | | PS | | P120 | | TMM | | TMD | | IPP | | HP/STAY | | PES | | AOL | | EGS | |
|-------|-------|-------|-----|-------|-----|-------|-----|------|-----|------|-----|-------|-----|---------|-----|---------|-----|------|-----|------|-----|-----|-----|
| TOP | DEP | TOP | DEP | TOP | DEP | TOP | DEP | TOP | DEP | TOP | DEP | TOP | DEP | TOP | DEP | TOP | DEP | TOP | DEP | TOP | DEP | TOP | |
| 33,67 | 1,00% | 0,971 | 99 | 15,94 | 0,1 | 27,81 | 0,1 | 4,43 | 1 | 9,32 | 0,1 | 13,21 | 0,1 | -14,399 | 16 | 34,07 | 25 | 1,33 | 4 | 3,62 | 1 | 3,9 | 0,1 |



LOTE

31

RAÇA
NELORE PO

ANIMAL
INDIVIDUAL

JFVM 3835

RG.: JFVM 3835 • NASC.: 04/10/2021 • Macho

C8288 DA MN

NERO FIV DE NAV.

SINNU DA BEABISA

X

NAVODIT JV

GANDULA COL

KARMIN JV

Peso: 710kg • ce: 41cm



| iABCZ | | DECA | | PN-EDg | | PD-EDg | | PA-EDg | | PS-EDg | | PM-EMg | | TMDg | | IPPg | | STAYg | | PE-365g | | AOLg | | ACABg | |
|-------|------|------|------|--------|------|--------|------|--------|------|--------|------|--------|------|--------|------|-------|------|-------|------|---------|------|-------|------|-------|------|
| DEP | DECA | DEP | DECA | DEP | DECA | DEP | DECA | DEP | DECA | DEP | DECA | DEP | DECA | DEP | DECA | DEP | DECA | DEP | DECA | DEP | DECA | DEP | DECA | DEP | DECA |
| 14,21 | 1 | 0,38 | 9 | 6,08 | 2 | 9,2 | 2 | 14,02 | 1 | 1,67 | 2 | 4,95 | 2 | -11,99 | 2 | 37,33 | 1 | 0,284 | 4 | 1,287 | 2 | 1,241 | 2 | | |



| IQG | | TOP | | PN | | PD | | PS | | P120 | | TMM | | TMD | | IPP | | HP/STAY | | PES | | AOL | | EGS | |
|-------|-------|-------|-----|------|-----|-------|-----|------|-----|------|-----|------|-----|---------|-----|-------|-----|---------|-----|------|-----|------|-----|-----|-----|
| DEP | TOP | DEP | TOP | DEP | TOP | DEP | TOP | DEP | TOP | DEP | TOP | DEP | TOP | DEP | TOP | DEP | TOP | DEP | TOP | DEP | TOP | DEP | TOP | DEP | TOP |
| 19,69 | 9,00% | 0,377 | 77 | 6,08 | 17 | 14,02 | 10 | 1,67 | 22 | 3,37 | 16 | 4,95 | 16 | -11,985 | 22 | 37,33 | 7 | 0,71 | 22 | 1,29 | 26 | 1,24 | 15 | | |



31 JFVM 3835 PAI: SINNU DA BEABISA AVÔ MATERNO: NERO FIV DE NAV. NASC.: 04/10/2021 PESO 710kg CE 41 PMGZ: iABCZ 14,21 DECA 1 GENEPLUS: IQG 16,69 TOP 9

LOTE

32

RAÇA
NELORE PO

ANIMAL
INDIVIDUAL

JFVM 3732

RG.: JFVM 3732 • NASC.: 02/09/2021 • Macho

C8288 DA MN

D4685 DA MN

SINNU DA BEABISA

X

LARA JV

GANDULA COL

GAUTAMI

Peso: 736kg • ce: 40cm



| iABCZ | | PN-EDg | | PD-EDg | | PA-EDg | | PS-EDg | | PM-EMg | | TMDg | | IPPg | | STAYg | | PE-365g | | AOLg | | ACABg | |
|-------|-----|--------|-----|--------|-----|--------|-----|--------|-----|--------|-----|------|-----|-------|-----|-------|-----|---------|-----|-------|-----|-------|---|
| DECA | DEP | DECA | DEP | DECA | DEP | DECA | DEP | DECA | DEP | DECA | DEP | DECA | DEP | DECA | DEP | DECA | DEP | DECA | DEP | DECA | DEP | DECA | |
| 10,08 | 2 | -0,36 | 1 | 0,87 | 6 | 6,44 | 3 | 10,06 | 2 | 1,65 | 2 | 2,06 | 4 | -10,7 | 3 | 36,74 | 1 | 0,234 | 4 | 2,184 | 1 | 0,666 | 3 |



| IQG | | PN | | PD | | PS | | P120 | | TMM | | TMD | | IPP | | HP/STAY | | PES | | AOL | | EGS | |
|-------|-------|--------|-----|------|-----|-------|-----|------|-----|------|-----|------|-----|---------|-----|---------|-----|------|-----|------|-----|------|----|
| TOP | DEP | TOP | DEP | TOP | DEP | TOP | DEP | TOP | DEP | TOP | DEP | TOP | DEP | TOP | DEP | TOP | DEP | TOP | DEP | TOP | DEP | TOP | |
| 19,48 | 10,00 | -0,359 | 6 | 0,87 | 65 | 10,06 | 23 | 1,65 | 23 | 1,56 | 42 | 2,06 | 45 | -10,695 | 26 | 36,74 | 10 | 0,69 | 23 | 2,18 | 9 | 0,67 | 29 |



32
 JFVM 3732 PAI: SINNU DA BEABISA AVÔ MATERNO: D4685 DA MN NASC.: 02/09/2021 PESO: 736kg CE: 40 PMGZ: iABCZ 10,08 DECA: 2 GENEPLUS: IQG 19,48 TOP: 10

09 JUN

LOTE

33

RAÇA
NELORE PO

ANIMAL
INDIVIDUAL

GENOTIPADO

JFVM 4032

RG.: JFVM 4032 • NASC.: 30/11/2021 • Macho

VINGADOR MAT.

VELERO MAT.

CARIBE MAT.

X

PHIONA JV

ASTA MAT.

JEANNIE JV

Peso: 711kg • ce: 35cm



| iABCZ | | DECA | | PN-EDg | | PD-EDg | | PA-EDg | | PS-EDg | | PM-EMg | | TMDg | | IPPg | | STAYg | | PE-365g | | AOLg | | ACABg | |
|-------|---|------|---|--------|---|--------|---|--------|---|--------|---|--------|---|-------|---|------|---|-------|---|---------|---|--------|---|-------|--|
| 20,23 | 1 | 0,26 | 7 | 11,31 | 1 | 18,32 | 1 | 26,56 | 1 | 4,76 | 1 | 11,38 | 1 | -6,42 | 4 | 34,1 | 2 | 0,73 | 1 | 0,967 | 3 | -0,205 | 6 | | |



| IQG | | TOP | | PN | | PD | | PS | | P120 | | TMM | | TMD | | IPP | | HP/STAY | | PES | | AOL | | EGS | |
|------|----|-------|----|-------|---|-------|-----|------|-----|------|-----|-------|-----|--------|----|------|----|---------|---|------|----|-------|----|-----|--|
| 27,2 | 3% | 0,257 | 64 | 11,31 | 1 | 26,56 | 0,5 | 4,76 | 0,5 | 7,96 | 0,5 | 11,38 | 0,5 | -6,419 | 41 | 34,1 | 25 | 1,61 | 2 | 0,97 | 34 | -0,21 | 59 | | |

33

JFVM 4032 PAI: CARIBE MAT.

AVÔ MATERNO: VELERO MAT.

NASC.: 30/11/2021

PESO 711kg

CE 35

PMGZ IABCZ DECA 20,23 2

GENEPLUS IQG TOP 27,20 3

LOTE

34

RAÇA
NELORE PO

ANIMAL
INDIVIDUAL

JFVM 3882

RG.: JFVM 3882 • NASC.: 12/10/2021 • Macho

REM ARMADOR

BITELO

REM DULLDOG

X

CAROL

REM URIRI

BG2123

Peso: 726kg • ce: 37cm



| iABCZ | | DECA | | PN-EDg | | PD-EDg | | PA-EDg | | PS-EDg | | PM-EMg | | TMDg | | IPPg | | STAYg | | PE-365g | | AOLg | | ACABg | |
|-------|------|------|------|--------|------|--------|------|--------|------|--------|------|--------|------|--------|------|-------|------|-------|------|---------|------|--------|------|-------|------|
| DEP | DECA | DEP | DECA | DEP | DECA | DEP | DECA | DEP | DECA | DEP | DECA | DEP | DECA | DEP | DECA | DEP | DECA | DEP | DECA | DEP | DECA | DEP | DECA | DEP | DECA |
| 11,72 | 2 | 0,37 | 8 | 7,39 | 1 | 11,77 | 1 | 16,17 | 1 | 2,53 | 1 | 7,32 | 1 | -11,72 | 2 | 28,35 | 8 | 0,913 | 1 | 1,308 | 2 | -0,245 | 6 | | |



| IQG | | TOP | | PN | | PD | | PS | | P120 | | TMM | | TMD | | IPP | | HP/STAY | | PES | | AOL | | EGS | |
|-------|-------|------|-----|------|-----|-------|-----|------|-----|------|-----|------|-----|--------|-----|-------|-----|---------|-----|------|-----|-------|-----|-----|-----|
| DEP | TOP | DEP | TOP | DEP | TOP | DEP | TOP | DEP | TOP | DEP | TOP | DEP | TOP | DEP | TOP | DEP | TOP | DEP | TOP | DEP | TOP | DEP | TOP | DEP | TOP |
| 15,06 | 18,00 | 0,37 | 76 | 7,39 | 10 | 16,17 | 6 | 2,53 | 10 | 4,92 | 5 | 7,32 | 5 | -11,72 | 23 | 28,35 | 76 | 1 | 11 | 1,31 | 25 | -0,25 | 61 | | |



34

JFVM 3882 PAI: REM DULLDOG

AVO MATERNO: BITELO

12/10/2021

PESO 726kg CE 37

PMGZ IABCZ DECA 11,72 2

GENEPLUS IQG TOP 15,06 18

LOTE

35

RAÇA
NELORE PO

ANIMAL
INDIVIDUAL

GENOTIPADO

JFVM 4027

RG.: JFVM 4027 • NASC.: 29/11/2021 • Macho

REM CARTHAGO

D4685 DA MN

VALENTE FIV DA S.NICE

X

NYKITA JV

QUERELA DA BONS.

KEIKO JV

Peso: 710kg • ce: 38cm



| iABCZ | | PN-EDg | | PD-EDg | | PA-EDg | | PS-EDg | | PM-EMg | | TMDg | | IPPg | | STAYg | | PE-365g | | AOLg | | ACABg | |
|-------|-----|--------|-----|--------|-----|--------|-----|--------|-----|--------|-----|------|------|--------|------|-------|-----|---------|------|-------|------|-------|-----|
| DECA | DEP | DECA | DEP | DECA | DEP | DECA | DEP | DECA | DEP | DECA | DEP | DECA | DECA | DEP | DECA | DECA | DEP | DECA | DECA | DEP | DECA | DECA | DEP |
| 10,68 | 2 | 0,32 | 8 | 5,78 | 2 | 7,66 | 2 | 9,85 | 2 | 0,08 | 6 | 2,72 | 3 | -11,48 | 2 | 35,01 | 2 | 0,429 | 3 | 0,276 | 5 | 0,17 | 5 |



| IQG | | PN | | PD | | PS | | P120 | | TMM | | TMD | | IPP | | HP/STAY | | PES | | AOL | | EGS | |
|-------|-------|-------|-----|------|-----|------|-----|------|-----|------|-----|------|-----|---------|-----|---------|-----|------|-----|------|-----|------|----|
| TOP | DEP | TOP | DEP | TOP | DEP | TOP | DEP | TOP | DEP | TOP | DEP | TOP | DEP | TOP | DEP | TOP | DEP | TOP | DEP | TOP | DEP | TOP | |
| 10,14 | 31,00 | 0,321 | 71 | 5,78 | 19 | 9,85 | 24 | 0,09 | 56 | 1,18 | 48 | 2,72 | 37 | -11,475 | 24 | 35,01 | 18 | 0,56 | 30 | 0,28 | 55 | 0,17 | 46 |



35

JFVM PAI: 4027 VALENTE FIV DA S.NICE

AVÓ MATERNO: D4685 DA MN

29/11/2021

PESO CE 710kg 38

PMGZ IABCZ DECA 10,68 2

GENEPLUS IQG TOP 10,14 31

LOTE

36

RAÇA
NELORE PINTADO

ANIMAL
INDIVIDUAL

JFVM 3750

RG.: JFVM 3750 • NASC.: 06/09/2021 • Macho

LACRE FIV L.CANCADO

BACKUP

DAKOTA MAT.

X

LYANE JV

ANDORRA MAT.

FAWZIYA

Peso: 718kg • ce: 42cm



| iABCZ | | DECA | | PN-EDg | | PD-EDg | | PA-EDg | | PS-EDg | | PM-EMg | | TMDg | | IPPg | | STAYg | | PE-365g | | AOLg | | ACABg | |
|-------|------|------|------|--------|------|--------|------|--------|------|--------|------|--------|------|--------|------|-------|------|-------|------|---------|------|-------|------|-------|------|
| DEP | DECA | DEP | DECA | DEP | DECA | DEP | DECA | DEP | DECA | DEP | DECA | DEP | DECA | DEP | DECA | DEP | DECA | DEP | DECA | DEP | DECA | DEP | DECA | DEP | DECA |
| 7,34 | 3 | 0,69 | 10 | 2,8 | 4 | 5,55 | 3 | 7,16 | 3 | -1,71 | 9 | -0,49 | 7 | -18,78 | 1 | 33,26 | 3 | 0,307 | 3 | 1,286 | 2 | 0,916 | 2 | | |



| IQG | | TOP | | PN | | PD | | PS | | P120 | | TMM | | TMD | | IPP | | HP/STAY | | PES | | AOL | | EGS | |
|-----|-------|-------|-----|-----|-----|------|-----|-------|-----|-------|-----|-------|-----|---------|-----|-------|-----|---------|-----|------|-----|------|-----|-----|-----|
| DEP | TOP | DEP | TOP | DEP | TOP | DEP | TOP | DEP | TOP | DEP | TOP | DEP | TOP | DEP | TOP | DEP | TOP | DEP | TOP | DEP | TOP | DEP | TOP | DEP | TOP |
| 8,5 | 36,00 | 0,687 | 96 | 2,8 | 45 | 7,16 | 36 | -1,71 | 89 | -0,64 | 77 | -0,49 | 73 | -18,777 | 8 | 33,26 | 31 | 0,82 | 17 | 1,29 | 26 | 0,92 | 22 | | |

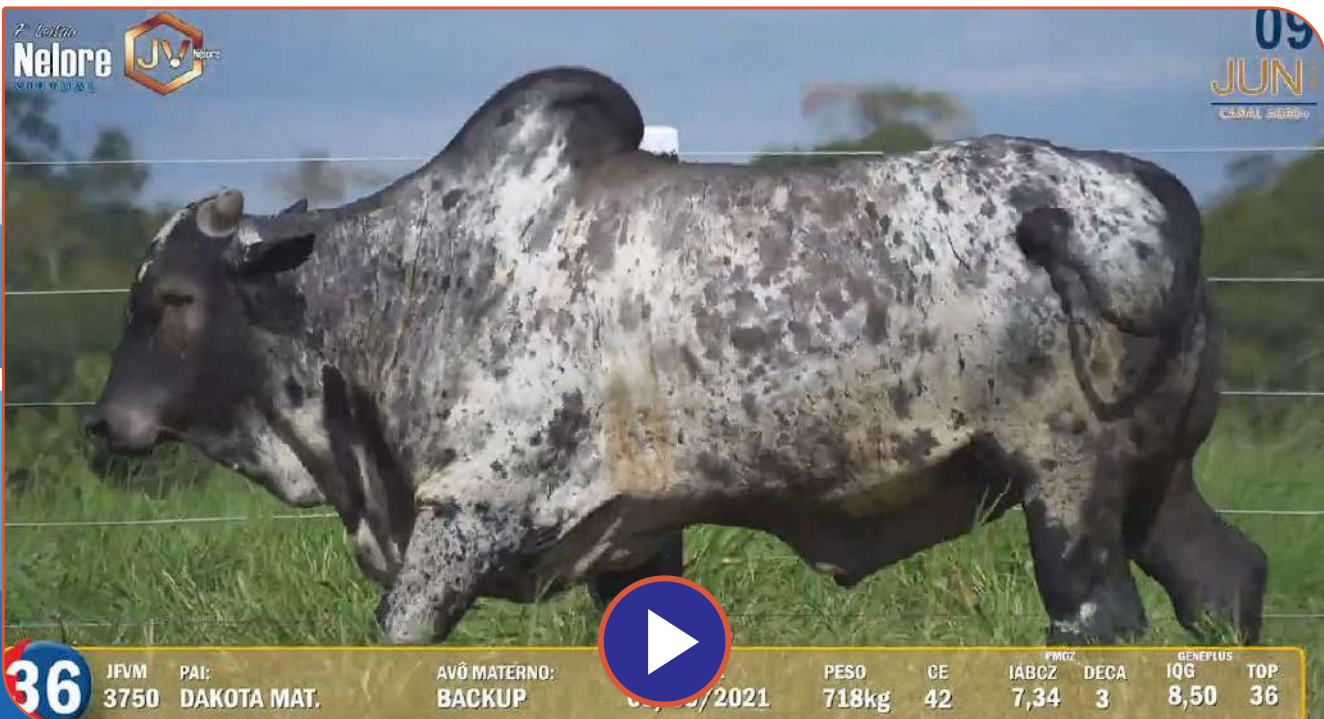

36 JFVM 3750 PAI: DAKOTA MAT. AVÔ MATERNO: BACKUP NASC.: 06/09/2021 PESO 718kg CE 42 PMGZ: iABCZ 7,34 DECA 3 GENEPLUS: IQG 8,50 TOP 36

LOTE

37

RAÇA
NELORE PO

ANIMAL
INDIVIDUAL

JFVM 3800

RG.: JFVM 3800 • NASC.: 15/09/2021 • Macho

BACKUP

REM DHEEF

BELGRADO DA S. NICE

X

PASCUALINA JV

VHELLA DA S.NICE

EVA

Peso: 706kg • ce: 38cm



| iABCZ | | DECA | | PN-EDg | | PD-EDg | | PA-EDg | | PS-EDg | | PM-EMg | | TMDg | | IPPg | | STAYg | | PE-365g | | AOLg | | ACABg | |
|-------|------|------|------|--------|------|--------|------|--------|------|--------|------|--------|------|--------|------|-------|------|-------|------|---------|------|-------|------|-------|------|
| DEP | DECA | DEP | DECA | DEP | DECA | DEP | DECA | DEP | DECA | DEP | DECA | DEP | DECA | DEP | DECA | DEP | DECA | DEP | DECA | DEP | DECA | DEP | DECA | DEP | DECA |
| 17,21 | 1 | 0,28 | 8 | 9,8 | 1 | 13,88 | 1 | 17,14 | 1 | 0,64 | 4 | 5,81 | 1 | -16,53 | 1 | 36,94 | 1 | 0,451 | 2 | 2,114 | 1 | 1,428 | 1 | | |

| IQG | | TOP | | PN | | PD | | PS | | P120 | | TMM | | TMD | | IPP | | HP/STAY | | PES | | AOL | | EGS | |
|-------|-------|-------|-----|-----|-----|-------|-----|------|-----|------|-----|------|-----|---------|-----|-------|-----|---------|-----|------|-----|------|-----|-----|-----|
| DEP | TOP | DEP | TOP | DEP | TOP | DEP | TOP | DEP | TOP | DEP | TOP | DEP | TOP | DEP | TOP | DEP | TOP | DEP | TOP | DEP | TOP | DEP | TOP | DEP | TOP |
| 21,05 | 8,00% | 0,278 | 67 | 9,8 | 3 | 17,14 | 5 | 0,64 | 44 | 3,95 | 11 | 5,81 | 11 | -16,528 | 12 | 36,94 | 9 | 0,62 | 27 | 2,11 | 10 | 1,43 | 11 | | |



JFVM PAI: AVÔ MATERNO: DATA NASC. PESO CE PMGZ IABCZ DECA GENEPLUS IQG TOP

LOTE

38

RAÇA
NELORE PO

ANIMAL
INDIVIDUAL

GENOTIPADO

JFVM 4111

RG.: JFVM 4111 • NASC.: 24/01/2022 • Macho

REM ARMADOR

D4685 DA MN

B6033 FIV DA S.NICE

X

LARISSA JV

CRISTAL DA SAF

DHANIA

Peso: 703kg • ce: 42cm



| iABCZ | | DECA | | PN-EDg | | PD-EDg | | PA-EDg | | PS-EDg | | PM-EMg | | TMDg | | IPPg | | STAYg | | PE-365g | | AOLg | | ACABg | |
|-------|------|------|------|--------|------|--------|------|--------|------|--------|------|--------|------|--------|------|-------|------|-------|------|---------|------|-------|------|-------|------|
| DEP | DECA | DEP | DECA | DEP | DECA | DEP | DECA | DEP | DECA | DEP | DECA | DEP | DECA | DEP | DECA | DEP | DECA | DEP | DECA | DEP | DECA | DEP | DECA | DEP | DECA |
| 26,86 | 1 | 0,15 | 6 | 11,55 | 1 | 19,74 | 1 | 19,05 | 1 | 5,03 | 1 | 11,91 | 1 | -30,13 | 1 | 39,43 | 1 | 1,435 | 1 | 3,628 | 1 | 3,293 | 1 | | |



| IQG | | TOP | | PN | | PD | | PS | | P120 | | TMM | | TMD | | IPP | | HP/STAY | | PES | | AOL | | EGS | |
|-------|-------|-------|-----|-------|-----|-------|-----|------|-----|------|-----|-------|-----|---------|-----|-------|-----|---------|-----|------|-----|------|-----|-----|-----|
| DEP | TOP | DEP | TOP | DEP | TOP | DEP | TOP | DEP | TOP | DEP | TOP | DEP | TOP | DEP | TOP | DEP | TOP | DEP | TOP | DEP | TOP | DEP | TOP | DEP | TOP |
| 36,51 | 0,50% | 0,147 | 51 | 11,55 | 1 | 19,05 | 3 | 5,03 | 0,5 | 7,42 | 0,5 | 11,91 | 0,5 | -30,132 | 1 | 39,43 | 3 | 1,39 | 4 | 3,63 | 1 | 3,29 | 0,5 | | |

38

JFVM 4111 PAI: B6033 FIV DA S.NICE

AVO MATERNO: D4685 DA MN

24/01/2022

PESO 703kg

CE 42

PMGZ iABCZ DECA 26,86 1

GENEPLUS IQG TOP 36,51 0,5

LOTE

39

RAÇA
NELORE PO

ANIMAL
INDIVIDUAL

JFVM 3654

RG.: JFVM 3654 • NASC.: 07/08/2021 • Macho

PROVADOR

RASTAN MAT.

REM VATICOM

X

ONCIANA JV

REM RAOCA

KRISTA JV

Peso: 702kg • ce: 36cm



| iABCZ | | DECA | | PN-EDg | | PD-EDg | | PA-EDg | | PS-EDg | | PM-EMg | | TMDg | | IPPg | | STAYg | | PE-365g | | AOLg | | ACABg | |
|-------|------|------|------|--------|------|--------|------|--------|------|--------|------|--------|------|-------|------|-------|------|-------|------|---------|------|-------|------|-------|------|
| DEP | DECA | DEP | DECA | DEP | DECA | DEP | DECA | DEP | DECA | DEP | DECA | DEP | DECA | DEP | DECA | DEP | DECA | DEP | DECA | DEP | DECA | DEP | DECA | DEP | DECA |
| 16,42 | 1 | 0,46 | 9 | 7,91 | 1 | 11,78 | 1 | 18,81 | 1 | 0,24 | 5 | 3,56 | 3 | -17,1 | 1 | 37,49 | 1 | 0,511 | 2 | 2,165 | 1 | 2,097 | 1 | | |



| IQG | | TOP | | PN | | PD | | PS | | P120 | | TMM | | TMD | | IPP | | HP/STAY | | PES | | AOL | | EGS | |
|-------|-------|-------|-----|------|-----|-------|-----|------|-----|------|-----|------|-----|---------|-----|-------|-----|---------|-----|------|-----|-----|-----|-----|-----|
| DEP | TOP | DEP | TOP | DEP | TOP | DEP | TOP | DEP | TOP | DEP | TOP | DEP | TOP | DEP | TOP | DEP | TOP | DEP | TOP | DEP | TOP | DEP | TOP | DEP | TOP |
| 22,56 | 6,00% | 0,461 | 84 | 7,91 | 8 | 18,81 | 3 | 0,24 | 53 | 2,61 | 26 | 3,56 | 28 | -17,099 | 11 | 37,49 | 7 | 0,92 | 14 | 2,17 | 10 | 2,1 | 4 | | |

09 JUN 2021

CANAL ASTRO

| | | | | | | | | | | |
|----|-----------|------------------|--------------------------|-------------------|-------------|--------|-------------------|---------|---------------------|--------|
| 39 | JFVM 3654 | PAI: REM VATICOM | AVÔ MATERNO: RASTAN MAT. | NASC.: 07/08/2021 | PESO: 702kg | CE: 36 | PMGZ iABCZ: 16,42 | DECA: 1 | GENEPLUS IQG: 22,56 | TOP: 6 |
|----|-----------|------------------|--------------------------|-------------------|-------------|--------|-------------------|---------|---------------------|--------|

LOTE

40

RAÇA
NELORE PO

ANIMAL
INDIVIDUAL

JFVM 3864

RG.: JFVM 3864 • NASC.: 08/10/2021 • Macho

C8288 DA MN

REM ARMADOR

SINNU DA BEABISA

X

OPERETA JV

GANDULA COL

KAMMILLE JV

Peso: 698kg • ce: 38cm



| iABCZ | | DECA | | PN-EDg | | PD-EDg | | PA-EDg | | PS-EDg | | PM-EMg | | TMDg | | IPPg | | STAYg | | PE-365g | | AOLg | | ACABg | |
|-------|------|------|------|--------|------|--------|------|--------|------|--------|------|--------|------|------|------|-------|------|-------|------|---------|------|-------|------|-------|------|
| DEP | DECA | DEP | DECA | DEP | DECA | DEP | DECA | DEP | DECA | DEP | DECA | DEP | DECA | DEP | DECA | DEP | DECA | DEP | DECA | DEP | DECA | DEP | DECA | DEP | DECA |
| 15,43 | 1 | 0,01 | 4 | 6,65 | 1 | 8,42 | 2 | 11,88 | 2 | 2,11 | 2 | 5,61 | 1 | -18 | 1 | 37,81 | 1 | 0,383 | 3 | 1,64 | 2 | 0,046 | 5 | | |



| IQG | | TOP | | PN | | PD | | PS | | P120 | | TMM | | TMD | | IPP | | HP/STAY | | PES | | AOL | | EGS | |
|-------|-------|-------|-----|------|-----|-------|-----|------|-----|------|-----|------|-----|---------|-----|-------|-----|---------|-----|------|-----|------|-----|-----|-----|
| DEP | TOP | DEP | TOP | DEP | TOP | DEP | TOP | DEP | TOP | DEP | TOP | DEP | TOP | DEP | TOP | DEP | TOP | DEP | TOP | DEP | TOP | DEP | TOP | DEP | TOP |
| 19,19 | 10,00 | 0,008 | 34 | 6,65 | 13 | 11,88 | 16 | 2,11 | 15 | 3,97 | 11 | 5,61 | 12 | -18,003 | 9 | 37,81 | 6 | 0,78 | 19 | 1,64 | 18 | 0,05 | 50 | | |

40

PMGZ DECA IQG TOP

15,43 1 19,19 10

| | | | | | |
|-----------|-----------------------|--------------------------|------|------------|-------|
| JFVM 3864 | PAI: SINNU DA BEABISA | AVÔ MATERNO: REM ARMADOR | 2021 | PESO 698kg | CE 38 |
|-----------|-----------------------|--------------------------|------|------------|-------|

LOTE

41

RAÇA
NELORE PO

ANIMAL
INDIVIDUAL

GENOTIPADO

JFVM 3989

RG.: JFVM 3989 • NASC.: 19/11/2021 • Macho

REM CABALLERO

RASTAN MAT.

MIRANTE DA S.NICE

X

ORRANA JV

B4474 DA S.NICE

MYNA JV

Peso: 696kg • ce: 42cm



| iABCZ | | DECA | | PN-EDg | | PD-EDg | | PA-EDg | | PS-EDg | | PM-EMg | | TMDg | | IPPg | | STAYg | | PE-365g | | AOLg | | ACABg | |
|-------|------|-------|------|--------|------|--------|------|--------|------|--------|------|--------|------|--------|------|------|------|-------|------|---------|------|--------|------|-------|------|
| DEP | DECA | DEP | DECA | DEP | DECA | DEP | DECA | DEP | DECA | DEP | DECA | DEP | DECA | DEP | DECA | DEP | DECA | DEP | DECA | DEP | DECA | DEP | DECA | DEP | DECA |
| 16,15 | 1 | -0,02 | 4 | 5,84 | 2 | 9,36 | 2 | 14,94 | 1 | 2,5 | 1 | 6,81 | 1 | -13,66 | 2 | 36,3 | 1 | 1,382 | 1 | 2,733 | 1 | -1,718 | 10 | | |



| IQG | | TOP | | PN | | PD | | PS | | P120 | | TMM | | TMD | | IPP | | HP/STAY | | PES | | AOL | | EGS | |
|-------|-------|--------|-----|------|-----|-------|-----|-----|-----|------|-----|------|-----|---------|-----|------|-----|---------|-----|------|-----|-------|-----|-----|-----|
| DEP | TOP | DEP | TOP | DEP | TOP | DEP | TOP | DEP | TOP | DEP | TOP | DEP | TOP | DEP | TOP | DEP | TOP | DEP | TOP | DEP | TOP | DEP | TOP | DEP | TOP |
| 23,98 | 5,00% | -0,023 | 30 | 5,84 | 18 | 14,94 | 8 | 2,5 | 11 | 4,3 | 9 | 6,81 | 6 | -13,663 | 18 | 36,3 | 11 | 2,15 | 0,5 | 2,73 | 4 | -1,72 | 95 | | |



41

JFVM 3989

PAI: MIRANTE DA S.NICE

AVÓ MATERNO: RASTAN MAT.

19/11/2021

PESO 696kg

CE 42

PMGZ IABCZ 16,15

DECA 1

GENEPLUS IQG 23,98

TOP 5

LOTE

42

RAÇA
NELORE PO

ANIMAL
INDIVIDUAL

JFVM 3858

RG.: JFVM 3858 • NASC.: 08/10/2021 • Macho

BACKUP

ERROSO DO IZ

BELGRADO DA S. NICE

X

MICAELE JV

VHELLA DA S.NICE

HEMA JV

Peso: 694kg • ce: 36cm



| iABCZ | | PN-EDg | | PD-EDg | | PA-EDg | | PS-EDg | | PM-EMg | | TMDg | | IPPg | | STAYg | | PE-365g | | AOLg | | ACABg | |
|-------|-----|--------|-----|--------|-----|--------|-----|--------|-----|--------|-----|------|-----|--------|-----|-------|-----|---------|-----|--------|-----|-------|---|
| DECA | DEP | DECA | DEP | DECA | DEP | DECA | DEP | DECA | DEP | DECA | DEP | DECA | DEP | DECA | DEP | DECA | DEP | DECA | DEP | DECA | DEP | DECA | |
| 13,67 | 1 | 0,07 | 5 | 4,72 | 3 | 6,66 | 3 | 10,47 | 2 | 2,39 | 1 | 5,6 | 1 | -12,97 | 2 | 38,06 | 1 | 0,274 | 4 | -0,071 | 6 | 1,598 | 1 |



| IQG | | PN | | PD | | PS | | P120 | | TMM | | TMD | | IPP | | HP/STAY | | PES | | AOL | | EGS | |
|-------|-------|-------|-----|------|-----|-------|-----|------|-----|------|-----|-----|-----|---------|-----|---------|-----|-----|-----|-------|-----|-----|---|
| TOP | DEP | TOP | DEP | TOP | DEP | TOP | DEP | TOP | DEP | TOP | DEP | TOP | DEP | TOP | DEP | TOP | DEP | TOP | DEP | TOP | DEP | TOP | |
| 17,17 | 13,00 | 0,066 | 40 | 4,72 | 27 | 10,47 | 21 | 2,39 | 12 | 3,72 | 13 | 5,6 | 12 | -12,963 | 20 | 38,06 | 5 | 0,2 | 52 | -0,07 | 65 | 1,6 | 9 |

42

JFVM PAI: BELGRADO DA S. NICE

AVÔ MATERNO: ERROSO DO IZ

08/10/2021

▶

PESO CE: 694kg 36

PMGZ IABCZ DECA: 13,67 1

GENEPLUS IQG TOP: 17,17 13

LOTE

43

RAÇA
NELORE PO

ANIMAL
INDIVIDUAL

CSG

JFVM 3588

RG.: JFVM 3588 • NASC.: 24/07/2021 • Macho

REM CABALLERO

REM ARMADOR

MIRANTE DA S.NICE

X

QUEKA FIV JV

B4474 DA S.NICE

OXANA JV

Peso: 693kg • ce: 37cm



| iABCZ | | DECA | | PN-EDg | | PD-EDg | | PA-EDg | | PS-EDg | | PM-EMg | | TMDg | | IPPg | | STAYg | | PE-365g | | AOLg | | ACABg | |
|-------|------|------|------|--------|------|--------|------|--------|------|--------|------|--------|------|--------|------|-------|------|-------|------|---------|------|-------|------|-------|------|
| DEP | DECA | DEP | DECA | DEP | DECA | DEP | DECA | DEP | DECA | DEP | DECA | DEP | DECA | DEP | DECA | DEP | DECA | DEP | DECA | DEP | DECA | DEP | DECA | DEP | DECA |
| 20,63 | 1 | 0,39 | 9 | 9,93 | 1 | 14,99 | 1 | 20,15 | 1 | 2,11 | 2 | 8,25 | 1 | -13,05 | 2 | 38,67 | 1 | 1,18 | 1 | 3,061 | 1 | 0,991 | 2 | | |



| IQG | | TOP | | PN | | PD | | PS | | P120 | | TMM | | TMD | | IPP | | HP/STAY | | PES | | AOL | | EGS | |
|-------|-------|-------|-----|------|-----|-------|-----|------|-----|------|-----|------|-----|---------|-----|-------|-----|---------|-----|------|-----|------|-----|-----|-----|
| DEP | TOP | DEP | TOP | DEP | TOP | DEP | TOP | DEP | TOP | DEP | TOP | DEP | TOP | DEP | TOP | DEP | TOP | DEP | TOP | DEP | TOP | DEP | TOP | DEP | TOP |
| 28,67 | 2,00% | 0,391 | 78 | 9,93 | 3 | 20,14 | 2 | 2,11 | 15 | 5,24 | 4 | 8,25 | 3 | -13,048 | 19 | 38,67 | 4 | 1,64 | 2 | 3,06 | 3 | 0,99 | 20 | | |

43

JFVM PAI: 3588 MIRANTE DA S.NICE

AVÔ MATERNO: REM ARMADOR

2021

PESO 693kg

CE 37

PMGZ iABCZ DECA 20,63 1

GENEPLUS IQG TOP 28,67 2

LOTE

44

RAÇA
NELORE PO

ANIMAL
INDIVIDUAL

GENOTIPADO

JFVM 4114

RG.: JFVM 4114 • NASC.: 24/01/2022 • Macho

REM ARMADOR

HIRTAN DA QUIL

REM DULLDOG

X

FACEIRA

REM URIRI

BG2170

Peso: 690kg • ce: 39cm



| iABCZ | | DECA | | PN-EDg | | PD-EDg | | PA-EDg | | PS-EDg | | PM-EMg | | TMDg | | IPPg | | STAYg | | PE-365g | | AOLg | | ACABg | |
|-------|------|------|------|--------|------|--------|------|--------|------|--------|------|--------|------|--------|------|-------|------|-------|------|---------|------|-------|------|-------|------|
| DEP | DECA | DEP | DECA | DEP | DECA | DEP | DECA | DEP | DECA | DEP | DECA | DEP | DECA | DEP | DECA | DEP | DECA | DEP | DECA | DEP | DECA | DEP | DECA | DEP | DECA |
| 20,96 | 1 | 0,69 | 10 | 11,65 | 1 | 14,85 | 1 | 16,68 | 1 | 1,27 | 3 | 7,93 | 1 | -17,74 | 1 | 38,95 | 1 | 1,205 | 1 | 4,03 | 1 | 1,359 | 1 | | |



| IQG | | TOP | | PN | | PD | | PS | | P120 | | TMM | | TMD | | IPP | | HP/STAY | | PES | | AOL | | EGS | |
|------|-------|------|-----|-------|-----|-------|-----|------|-----|------|-----|------|-----|---------|-----|-------|-----|---------|-----|------|-----|------|-----|-----|-----|
| DEP | TOP | DEP | TOP | DEP | TOP | DEP | TOP | DEP | TOP | DEP | TOP | DEP | TOP | DEP | TOP | DEP | TOP | DEP | TOP | DEP | TOP | DEP | TOP | DEP | TOP |
| 27,2 | 3,00% | 0,69 | 96 | 11,65 | 1 | 16,68 | 5 | 1,27 | 30 | 5,08 | 5 | 7,93 | 3 | -17,736 | 10 | 38,95 | 4 | 2,07 | 0,5 | 4,03 | 0,5 | 1,36 | 12 | | |

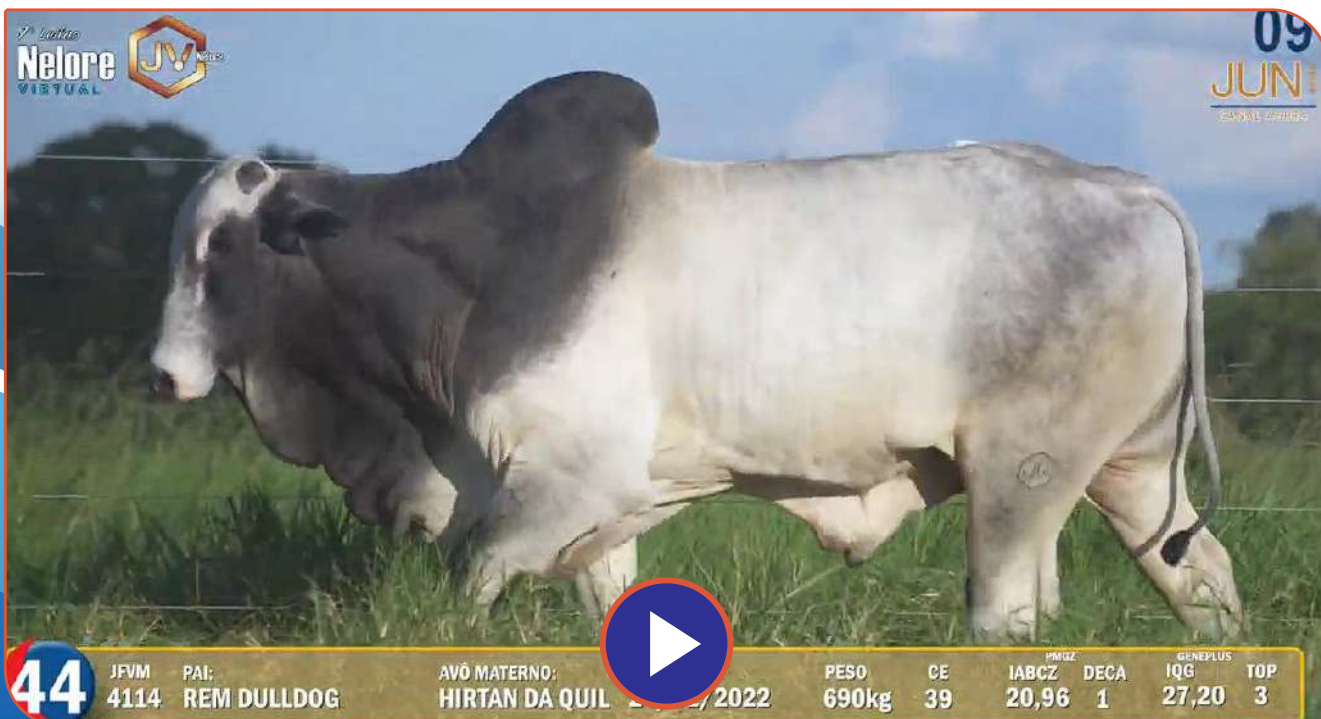

44

JFVM 4114 PAI: REM DULLDOG

AVÔ MATERNO: HIRTAN DA QUIL 24/01/2022

PESO 690kg CE 39 PMGZ iABCZ 20,96 DECA 1 GENEPLUS IQG 27,20 TOP 3

LOTE

45

RAÇA
NELORE PO

ANIMAL
INDIVIDUAL

JFVM 3707

RG.: JFVM 3707 • NASC.: 17/08/2021 • Macho

REM CARTHAGO

BARCACA MAT.

VALENTE FIV DA S.NICE

X

QUANA JV

QUERELA DA BONS.

NEIVA JV

Peso: 696kg • ce: 40cm



| iABCZ | | DECA | | PN-EDg | | PD-EDg | | PA-EDg | | PS-EDg | | PM-EMg | | TMDg | | IPPg | | STAYg | | PE-365g | | AOLg | | ACABg | |
|-------|------|------|------|--------|------|--------|------|--------|------|--------|------|--------|------|--------|------|-------|------|-------|------|---------|------|-------|------|-------|------|
| DEP | DECA | DEP | DECA | DEP | DECA | DEP | DECA | DEP | DECA | DEP | DECA | DEP | DECA | DEP | DECA | DEP | DECA | DEP | DECA | DEP | DECA | DEP | DECA | DEP | DECA |
| 15,31 | 1 | 0,54 | 10 | 7,88 | 1 | 12,84 | 1 | 17,6 | 1 | 0,04 | 6 | 5,47 | 1 | -12,67 | 2 | 35,65 | 2 | 0,735 | 1 | 1,733 | 2 | 1,768 | 1 | | |



| IQG | | TOP | | PN | | PD | | PS | | P120 | | TMM | | TMD | | IPP | | HP/STAY | | PES | | AOL | | EGS | |
|-------|-------|-------|-----|------|-----|------|-----|------|-----|------|-----|------|-----|---------|-----|-------|-----|---------|-----|------|-----|------|-----|-----|-----|
| DEP | TOP | DEP | TOP | DEP | TOP | DEP | TOP | DEP | TOP | DEP | TOP | DEP | TOP | DEP | TOP | DEP | TOP | DEP | TOP | DEP | TOP | DEP | TOP | DEP | TOP |
| 20,21 | 9,00% | 0,541 | 90 | 7,88 | 8 | 17,6 | 4 | 0,04 | 58 | 2,1 | 33 | 5,47 | 13 | -12,665 | 20 | 35,66 | 15 | 0,93 | 13 | 1,73 | 16 | 1,77 | 7 | | |

45

JFVM PAI: 3707 VALENTE FIV DA S.NICE

AVO MATERNO: BARCACA MAT.

17/08/2021

PESO 696kg

CE 40

PMGZ IABCZ DECA 15,31 1

GENEPLUS IQG TOP 20,21 9

LOTE

46

RAÇA
NELORE PO

ANIMAL
INDIVIDUAL

JFVM 3813

RG.: JFVM 3813 • NASC.: 18/09/2021 • Macho

REM ARMADOR

NAVIRAI FIV 11955-11

COMBOIO FIV DA S.NICE

X

PRICILA JV

B4987 FIV DA S.NICE

JANGADA JV

Peso: 694kg • ce: 38cm



| iABCZ | | DECA | | PN-EDg | | PD-EDg | | PA-EDg | | PS-EDg | | PM-EMg | | TMDg | | IPPg | | STAYg | | PE-365g | | AOLg | | ACABg | |
|-------|------|-------|------|--------|------|--------|------|--------|------|--------|------|--------|------|--------|------|------|------|-------|------|---------|------|-------|------|-------|------|
| DEP | DECA | DEP | DECA | DEP | DECA | DEP | DECA | DEP | DECA | DEP | DECA | DEP | DECA | DEP | DECA | DEP | DECA | DEP | DECA | DEP | DECA | DEP | DECA | DEP | DECA |
| 12,21 | 2 | -0,13 | 3 | 6,72 | 1 | 11,36 | 1 | 16,91 | 1 | 0,38 | 5 | 3,76 | 3 | -12,46 | 2 | 32,5 | 4 | 0,638 | 1 | 2,434 | 1 | 0,833 | 3 | | |



| IQG | | PN | | PD | | PS | | P120 | | TMM | | TMD | | IPP | | HP/STAY | | PES | | AOL | | EGS | |
|------|-------|-------|-----|------|-----|-------|-----|------|-----|------|-----|------|-----|---------|-----|---------|-----|------|-----|------|-----|------|-----|
| DEP | TOP | DEP | TOP | DEP | TOP | DEP | TOP | DEP | TOP | DEP | TOP | DEP | TOP | DEP | TOP | DEP | TOP | DEP | TOP | DEP | TOP | DEP | TOP |
| 18,9 | 11,00 | -0,13 | 20 | 6,72 | 13 | 16,91 | 5 | 0,38 | 49 | 2,34 | 29 | 3,76 | 26 | -12,456 | 21 | 32,5 | 38 | 0,93 | 13 | 2,43 | 7 | 0,83 | 24 |



LOTE

47

RAÇA
NELORE PO

ANIMAL
INDIVIDUAL

JFVM 3660

RG.: JFVM 3660 • NASC.: 07/08/2021 • Macho

REM ARMADOR

REM VOKOLO

B6033 FIV DA S.NICE

X

PALMERA JV

CRISTAL DA SAF

BUSSOLA

Peso: 688kg • ce: 40cm



| iABCZ | | PN-EDg | | PD-EDg | | PA-EDg | | PS-EDg | | PM-EMg | | TMDg | | IPPg | | STAYg | | PE-365g | | AOLg | | ACABg | |
|-------|-----|--------|-----|--------|-----|--------|-----|--------|-----|--------|-----|------|-----|--------|-----|-------|-----|---------|-----|-------|-----|-------|---|
| DECA | DEP | DECA | DEP | DECA | DEP | DECA | DEP | DECA | DEP | DECA | DEP | DECA | DEP | DECA | DEP | DECA | DEP | DECA | DEP | DECA | DEP | DECA | |
| 19,72 | 1 | 0,68 | 10 | 12,21 | 1 | 17,44 | 1 | 19,64 | 1 | 1,69 | 2 | 8,74 | 1 | -20,87 | 1 | 34,78 | 2 | 0,664 | 1 | 2,751 | 1 | 0,063 | 5 |



47

JFVM

PAI:

B6033 FIV DA S.NICE

AVÔ MATERNO:

NAVIRAI FIV

07/08/2021

PESO

688kg

CE

40

iABCZ

19,72

DECA

1

PMGZ

LOTE

48

RAÇA
NELORE PO

ANIMAL
INDIVIDUAL

GENOTIPADO

JFVM 4172

RG.: JFVM 4172 • NASC.: 19/07/2022 • Macho

REM QUISCO

REM VOKOLO

REM USP

X

QUAMEN JV

REM REGIS

NIRINA JV

Peso: 686kg • ce: 38cm



| iABCZ | | DECA | | PN-EDg | | PD-EDg | | PA-EDg | | PS-EDg | | PM-EMg | | TMDg | | IPPg | | STAYg | | PE-365g | | AOLg | | ACABg | |
|-------|------|------|------|--------|------|--------|------|--------|------|--------|------|--------|------|--------|------|-------|------|-------|------|---------|------|--------|------|-------|------|
| DEP | DECA | DEP | DECA | DEP | DECA | DEP | DECA | DEP | DECA | DEP | DECA | DEP | DECA | DEP | DECA | DEP | DECA | DEP | DECA | DEP | DECA | DEP | DECA | DEP | DECA |
| 35,23 | 1 | 0,25 | 7 | 13,81 | 1 | 26,19 | 1 | 33,68 | 1 | 4,95 | 1 | 12,79 | 1 | -39,02 | 1 | 44,03 | 1 | 1,063 | 1 | 2,033 | 1 | -0,089 | 6 | | |



| IQG | | TOP | | PN | | PD | | PS | | P120 | | TMM | | TMD | | IPP | | HP/STAY | | PES | | AOL | | EGS | |
|-------|-------|------|-----|-------|-----|-------|-----|------|-----|------|-----|-------|-----|---------|-----|-------|-----|---------|-----|------|-----|-------|-----|-----|-----|
| DEP | TOP | DEP | TOP | DEP | TOP | DEP | TOP | DEP | TOP | DEP | TOP | DEP | TOP | DEP | TOP | DEP | TOP | DEP | TOP | DEP | TOP | DEP | TOP | DEP | TOP |
| 41,37 | 0,10% | 0,25 | 63 | 13,81 | 0,5 | 33,68 | 0,1 | 4,95 | 0,5 | 8,68 | 0,1 | 12,79 | 0,1 | -39,023 | 0,1 | 44,03 | 0,5 | 1,17 | 7 | 2,03 | 11 | -0,09 | 55 | | |



48

JFVM 4172 PAI: REM USP

AVÔ MATERNO: REM VOKOLO

19/07/2022

PESO 686kg

CE 38

PMGZ JABCZ DECA 35,23 1

GENEPLUS IQG TOP 41,37 0,1



LOTE

49

RAÇA
NELORE PO

ANIMAL
INDIVIDUAL

GENOTIPADO

JFVM 4125

RG.: JFVM 4125 • NASC.: 27/01/2022 • Macho

BACKUP

RASTAN MAT.

BELGRADO DA S. NICE

X

OTTOLINE JV

VHELLA DA S.NICE

LUPITA JV

Peso: 684kg • ce: 35cm



| iABCZ | | DECA | | PN-EDg | | PD-EDg | | PA-EDg | | PS-EDg | | PM-EMg | | TMDg | | IPPg | | STAYg | | PE-365g | | AOLg | | ACABg | |
|-------|------|------|------|--------|------|--------|------|--------|------|--------|------|--------|------|--------|------|-------|------|-------|------|---------|------|-------|------|-------|------|
| DEP | DECA | DEP | DECA | DEP | DECA | DEP | DECA | DEP | DECA | DEP | DECA | DEP | DECA | DEP | DECA | DEP | DECA | DEP | DECA | DEP | DECA | DEP | DECA | DEP | DECA |
| 18,35 | 1 | 0,09 | 5 | 5,64 | 2 | 11,58 | 1 | 16,24 | 1 | 1,96 | 2 | 6,21 | 1 | -25,33 | 1 | 37,69 | 1 | 0,956 | 1 | 0,892 | 3 | 0,246 | 4 | | |



| IQG | | TOP | | PN | | PD | | PS | | P120 | | TMM | | TMD | | IPP | | HP/STAY | | PES | | AOL | | EGS | |
|-------|-------|-------|-----|------|-----|-------|-----|------|-----|------|-----|------|-----|---------|-----|-------|-----|---------|-----|------|-----|------|-----|-----|-----|
| DEP | TOP | DEP | TOP | DEP | TOP | DEP | TOP | DEP | TOP | DEP | TOP | DEP | TOP | DEP | TOP | DEP | TOP | DEP | TOP | DEP | TOP | DEP | TOP | DEP | TOP |
| 23,08 | 5,00% | 0,086 | 43 | 5,64 | 20 | 16,24 | 6 | 1,96 | 17 | 3,11 | 19 | 6,21 | 9 | -25,325 | 2 | 37,69 | 6 | 0,85 | 16 | 0,89 | 36 | 0,25 | 43 | | |



49 JFVM 4125 PAI: BELGRADO DA S. NICE AVÔ MATERNO: RASTAN MAT. NASC.: 27/01/2022 PESO: 684kg CE: 35 PMGZ: IABCZ 18,35 DECA 1 GENEPLUS: IQG 23,08 TOP 5

LOTE

50

RAÇA
NELORE PO

ANIMAL
INDIVIDUAL

JFVM 3891

RG.: JFVM 3891 • NASC.: 13/10/2021 • Macho

REM ARMADOR

BITELO

REM DULLDOG

X

KALENA JV

REM URIRI

HERAH JV

Peso: 692kg • ce: 36cm



| iABCZ | | DECA | | PN-EDg | | PD-EDg | | PA-EDg | | PS-EDg | | PM-EMg | | TMDg | | IPPg | | STAYg | | PE-365g | | AOLg | | ACABg | |
|-------|------|------|------|--------|------|--------|------|--------|------|--------|------|--------|------|--------|------|-------|------|-------|------|---------|------|--------|------|-------|------|
| DEP | DECA | DEP | DECA | DEP | DECA | DEP | DECA | DEP | DECA | DEP | DECA | DEP | DECA | DEP | DECA | DEP | DECA | DEP | DECA | DEP | DECA | DEP | DECA | DEP | DECA |
| 10,18 | 2 | 0,24 | 7 | 4,47 | 3 | 9,64 | 1 | 11,74 | 2 | 1,47 | 3 | 4,14 | 2 | -13,39 | 2 | 30,84 | 5 | 0,889 | 1 | 1,246 | 3 | -0,105 | 6 | | |



| IQG | | TOP | | PN | | PD | | PS | | P120 | | TMM | | TMD | | IPP | | HP/STAY | | PES | | AOL | | EGS | |
|-------|-------|-------|-----|------|-----|-------|-----|------|-----|------|-----|------|-----|---------|-----|-------|-----|---------|-----|------|-----|-------|-----|-----|-----|
| DEP | TOP | DEP | TOP | DEP | TOP | DEP | TOP | DEP | TOP | DEP | TOP | DEP | TOP | DEP | TOP | DEP | TOP | DEP | TOP | DEP | TOP | DEP | TOP | DEP | TOP |
| 14,09 | 20,00 | 0,244 | 63 | 4,48 | 29 | 11,74 | 17 | 1,47 | 26 | 3,06 | 20 | 4,14 | 23 | -13,385 | 19 | 30,84 | 54 | 1,1 | 8 | 1,25 | 27 | -0,11 | 56 | | |



50

JFVM 3891 PAI: REM DULLDOG

AVÔ MATERNO: BITELO

13/10/2021

PESO 692kg

CE 36

PMGZ IABCZ 10,18

DECA 2

GENEPLUS IQG 14,09

TOP 20

LOTE

51

RAÇA
NELORE PO

ANIMAL
INDIVIDUAL

JFVM 3875

RG.: JFVM 3875 • NASC.: 08/10/2021 • Macho

REM ARMADOR

GARIMPEIRO DA AT

REM DULLDOG

X

NONADA JV

REM URIRI

IMPERIOSA JV

Peso: 678kg • ce: 37cm



| iABCZ | | DECA | | PN-EDg | | PD-EDg | | PA-EDg | | PS-EDg | | PM-EMg | | TMDg | | IPPg | | STAYg | | PE-365g | | AOLg | | ACABg | |
|-------|------|------|------|--------|------|--------|------|--------|------|--------|------|--------|------|--------|------|-------|------|-------|------|---------|------|-------|------|-------|------|
| DEP | DECA | DEP | DECA | DEP | DECA | DEP | DECA | DEP | DECA | DEP | DECA | DEP | DECA | DEP | DECA | DEP | DECA | DEP | DECA | DEP | DECA | DEP | DECA | DEP | DECA |
| 10,52 | 2 | 0,43 | 9 | 5,85 | 2 | 8,67 | 2 | 12,04 | 2 | 0,76 | 4 | 4,32 | 2 | -10,88 | 3 | 31,34 | 5 | 1,112 | 1 | 2,965 | 1 | 0,078 | 5 | | |



| IQG | | TOP | | PN | | PD | | PS | | P120 | | TMM | | TMD | | IPP | | HP/STAY | | PES | | AOL | | EGS | |
|-------|-------|-------|-----|------|-----|-------|-----|------|-----|------|-----|------|-----|---------|-----|-------|-----|---------|-----|------|-----|------|-----|-----|-----|
| DEP | TOP | DEP | TOP | DEP | TOP | DEP | TOP | DEP | TOP | DEP | TOP | DEP | TOP | DEP | TOP | DEP | TOP | DEP | TOP | DEP | TOP | DEP | TOP | DEP | TOP |
| 15,48 | 17,00 | 0,427 | 82 | 5,85 | 18 | 12,04 | 16 | 0,76 | 41 | 2,77 | 23 | 4,32 | 21 | -10,876 | 26 | 31,34 | 49 | 1,28 | 5 | 2,97 | 3 | 0,08 | 49 | | |

09 JUN

CARAL NEGRO+

51

JFVM 3875

PAI: REM DULLDOG

AVÔ MATERNO: GARIMPEIRO DA AT

2021

PESO 678kg

CE 37

PMGZ

iABCZ 10,52

DECA 2

GENEPLUS

IQG 15,48

TOP 17

LOTE

52

RAÇA
NELORE PO

ANIMAL
INDIVIDUAL

GENOTIPADO

JFVM 4008

RG.: JFVM 4008 • NASC.: 26/11/2021 • Macho

TOTAL MAT.

D4685 DA MN

BARCACACA MAT.

X

NEGADA JV

SARITA MAT.

IACEE JV

Peso: 674kg • ce: 41cm



| iABCZ | | DECA | | PN-EDg | | PD-EDg | | PA-EDg | | PS-EDg | | PM-EMg | | TMDg | | IPPg | | STAYg | | PE-365g | | AOLg | | ACABg | |
|-------|------|------|------|--------|------|--------|------|--------|------|--------|------|--------|------|------|------|-------|------|--------|------|---------|------|-------|------|-------|------|
| DEP | DECA | DEP | DECA | DEP | DECA | DEP | DECA | DEP | DECA | DEP | DECA | DEP | DECA | DEP | DECA | DEP | DECA | DEP | DECA | DEP | DECA | DEP | DECA | DEP | DECA |
| 7,57 | 3 | 0,51 | 10 | 5,61 | 2 | 8,86 | 2 | 10,67 | 2 | 0,43 | 5 | 3,63 | 3 | 0,52 | 6 | 33,03 | 3 | -0,206 | 8 | 2,682 | 1 | 2,192 | 1 | | |



| IQG | | TOP | | PN | | PD | | PS | | P120 | | TMM | | TMD | | IPP | | HP/STAY | | PES | | AOL | | EGS | |
|-------|-------|-------|-----|------|-----|-------|-----|------|-----|------|-----|------|-----|-------|-----|-------|-----|---------|-----|------|-----|------|-----|-----|-----|
| DEP | TOP | DEP | TOP | DEP | TOP | DEP | TOP | DEP | TOP | DEP | TOP | DEP | TOP | DEP | TOP | DEP | TOP | DEP | TOP | DEP | TOP | DEP | TOP | DEP | TOP |
| 13,02 | 23,00 | 0,512 | 88 | 5,61 | 20 | 10,67 | 20 | 0,43 | 48 | 2,16 | 32 | 3,63 | 27 | 0,518 | 67 | 33,03 | 33 | 0,01 | 63 | 2,68 | 5 | 2,19 | 3 | | |

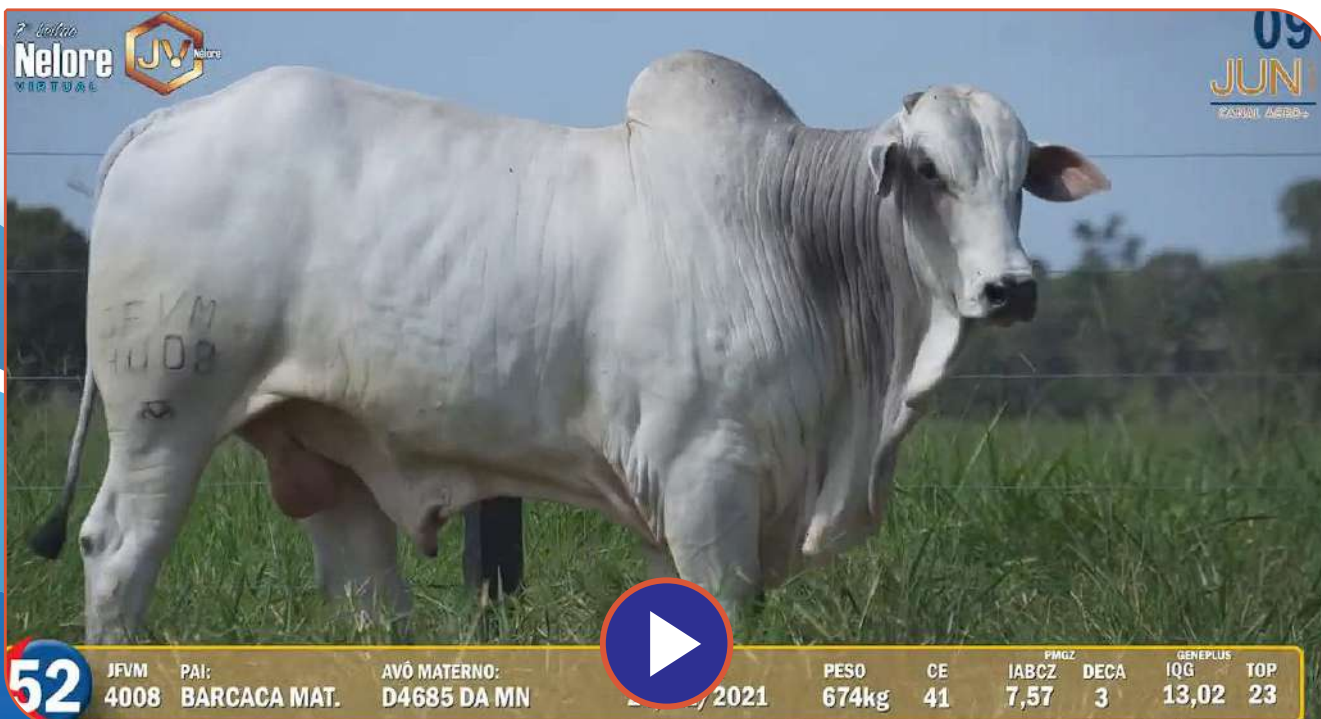

52 JFVM PAI: AVÔ MATERNO: PESO CE IABCZ DECA IQG TOP
4008 BARCACACA MAT. D4685 DA MN 26/11/2021 674kg 41 7,57 3 13,02 23

LOTE

53

RAÇA
NELORE PO

ANIMAL
INDIVIDUAL

GENOTIPADO

JFVM 4178

RG.: JFVM 4178 • NASC.: 21/07/2022 • Macho

BIRIMBAU DO IZ

REM VOKOLO

AIB 6973 JL DA BAMA

X

QUELINDA FIV JV

EMILIANA FIV JL DA BAMA

ORYCEMA JV

Peso: 658kg • ce: 40cm



| iABCZ | | DECA | | PN-EDg | | PD-EDg | | PA-EDg | | PS-EDg | | PM-EMg | | TMDg | | IPPg | | STAYg | | PE-365g | | AOLg | | ACABg | |
|-------|------|------|------|--------|------|--------|------|--------|------|--------|------|--------|------|--------|------|-------|------|-------|------|---------|------|--------|------|-------|------|
| DEP | DECA | DEP | DECA | DEP | DECA | DEP | DECA | DEP | DECA | DEP | DECA | DEP | DECA | DEP | DECA | DEP | DECA | DEP | DECA | DEP | DECA | DEP | DECA | DEP | DECA |
| 23,93 | 1 | 1,81 | 10 | 14,65 | 1 | 21,51 | 1 | 26,77 | 1 | 0,64 | 4 | 8,03 | 1 | -18,08 | 1 | 39,31 | 1 | 0,377 | 3 | 6,081 | 1 | -1,538 | 10 | | |



| IQG | | TOP | | PN | | PD | | PS | | P120 | | TMM | | TMD | | IPP | | HP/STAY | | PES | | AOL | | EGS | |
|-------|-------|-------|-----|-------|-----|-------|-----|------|-----|------|-----|------|-----|---------|-----|-------|-----|---------|-----|------|-----|-------|-----|-----|-----|
| DEP | TOP | DEP | TOP | DEP | TOP | DEP | TOP | DEP | TOP | DEP | TOP | DEP | TOP | DEP | TOP | DEP | TOP | DEP | TOP | DEP | TOP | DEP | TOP | DEP | TOP |
| 27,92 | 2,00% | 1,806 | 99 | 14,65 | 0,1 | 26,77 | 0,5 | 0,64 | 43 | 5,88 | 2 | 8,03 | 3 | -18,083 | 9 | 39,31 | 3 | 0,82 | 17 | 6,08 | 0,1 | -1,54 | 93 | | |



53

JFVM 4178

PAI: AIB 6973 JL DA BAMA

AVÔ MATERNO: REM VOKOLO

21/07/2022

PESO 658kg

CE 40

PMGZ IABCZ DECA 23,93 1

GENEPLUS IQG TOP 27,92 2

LOTE

54

RAÇA
NELORE PO

ANIMAL
INDIVIDUAL

JFVM 3607

RG.: JFVM 3607 • NASC.: 02/08/2021 • Macho

REM ARMADOR

REM USP

B6033 FIV DA S.NICE

X

ORBITA JV

CRISTAL DA SAF

KEYLA JV

Peso: 660kg • ce: 38cm



| iABCZ | | PN-EDg | | PD-EDg | | PA-EDg | | PS-EDg | | PM-EMg | | TMDg | | IPPg | | STAYg | | PE-365g | | AOLg | | ACABg | |
|-------|-----|--------|-----|--------|-----|--------|-----|--------|-----|--------|-----|------|-----|--------|-----|-------|-----|---------|-----|--------|-----|--------|---|
| DECA | DEP | DECA | DEP | DECA | DEP | DECA | DEP | DECA | DEP | DECA | DEP | DECA | DEP | DECA | DEP | DECA | DEP | DECA | DEP | DECA | DEP | DECA | |
| 18,03 | 1 | -0,34 | 1 | 5,76 | 2 | 9,81 | 1 | 13,24 | 1 | 1,63 | 2 | 5,49 | 1 | -26,95 | 1 | 39,42 | 1 | 0,603 | 2 | -0,043 | 6 | -0,202 | 6 |



| IQG | | PN | | PD | | PS | | P120 | | TMM | | TMD | | IPP | | HP/STAY | | PES | | AOL | | EGS | |
|-------|-------|--------|-----|------|-----|-------|-----|------|-----|------|-----|------|-----|---------|-----|---------|-----|------|-----|-------|-----|------|----|
| TOP | DEP | TOP | DEP | TOP | DEP | TOP | DEP | TOP | DEP | TOP | DEP | TOP | DEP | TOP | DEP | TOP | DEP | TOP | DEP | TOP | DEP | TOP | |
| 21,62 | 7,00% | -0,341 | 7 | 5,76 | 19 | 13,24 | 12 | 1,63 | 23 | 2,82 | 23 | 5,49 | 13 | -26,953 | 2 | 39,42 | 3 | 0,77 | 19 | -0,04 | 64 | -0,2 | 59 |

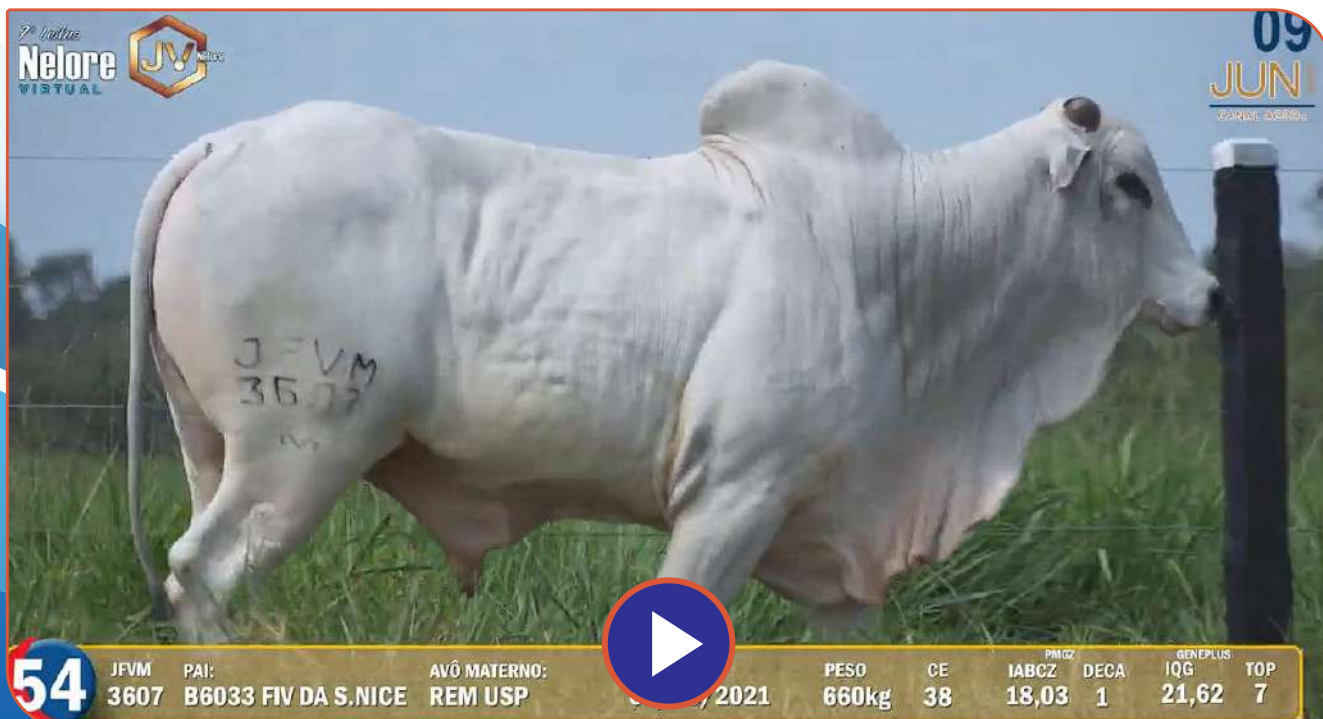

54

JFVM PAI: B6033 FIV DA S.NICE AVÔ MATERNO: REM USP

2021 PESO 660kg CE 38 PMGZ IABCZ DECA 18,03 1 GENEPLUS IQG TOP 21,62 7

LOTE

55

RAÇA
NELORE PO

ANIMAL
INDIVIDUAL

GENOTIPADO

JFVM 4060

RG.: JFVM 4060 • NASC.: 21/12/2021 • Macho

VINGADOR MAT.

MAHENDRA JV

CARIBE MAT.

X

PACIENCIA JV

ASTA MAT.

MATILDA JV

Peso: 662kg • ce: 35cm



| PN-EDg | | PD-EDg | | PA-EDg | | PS-EDg | | PM-EMg | | TMDg | | IPPg | | STAYg | | PE-365g | | AOLg | | ACABg | | | |
|--------|------|--------|------|--------|------|--------|------|--------|------|------|------|-------|------|-------|------|---------|------|-------|------|--------|------|--------|---|
| iABCZ | DECA | DEP | DECA | DEP | DECA | DEP | DECA | DEP | DECA | DEP | DECA | DEP | DECA | DEP | DECA | DEP | DECA | DEP | DECA | DEP | DECA | | |
| 14,31 | 1 | 0,51 | 10 | 7,92 | 1 | 12,86 | 1 | 16,99 | 1 | 5,15 | 1 | 10,77 | 1 | -2,26 | 5 | 31,48 | 5 | 0,778 | 1 | -0,042 | 6 | -0,516 | 7 |



| PN | | PD | | PS | | P120 | | TMM | | TMD | | IPP | | HP/STAY | | PES | | AOL | | EGS | | | |
|-------|-------|-------|-----|------|-----|-------|-----|------|-----|------|-----|-------|-----|---------|-----|-------|-----|------|-----|-------|-----|-------|----|
| IQG | TOP | DEP | TOP | DEP | TOP | DEP | TOP | DEP | TOP | DEP | TOP | DEP | TOP | DEP | TOP | DEP | TOP | DEP | TOP | DEP | TOP | | |
| 18,15 | 12,00 | 0,514 | 88 | 7,92 | 8 | 16,99 | 5 | 5,15 | 0,5 | 7,11 | 0,5 | 10,77 | 0,5 | -2,262 | 57 | 31,48 | 48 | 1,27 | 5 | -0,04 | 64 | -0,52 | 70 |



55

JFVM PAI: 4060 CARIBE MAT.

AVÔ MATERNO: MAHENDRA JV

21/12/2021

PESO 662kg

CE 35

PMGZ IABCZ 14,31

DECA 1

GENEPLUS IQG 18,15

TOP 12

LOTE

56

RAÇA
NELORE PO

ANIMAL
INDIVIDUAL

GENOTIPADO

JFVM 4126

RG.: JFVM 4126 • NASC.: 27/01/2022 • Macho

REM ARMADOR

REM CALDONEGRO

B6033 FIV DA S.NICE

X

POCAN JV

CRISTAL DA SAF

JAMBETE JV

Peso: 646kg • ce: 35cm



| iABCZ | | DECA | | PN-EDg | | PD-EDg | | PA-EDg | | PS-EDg | | PM-EMg | | TMDg | | IPPg | | STAYg | | PE-365g | | AOLg | | ACABg | |
|-------|------|-------|------|--------|------|--------|------|--------|------|--------|------|--------|------|--------|------|-------|------|-------|------|---------|------|------|------|-------|------|
| DEP | DECA | DEP | DECA | DEP | DECA | DEP | DECA | DEP | DECA | DEP | DECA | DEP | DECA | DEP | DECA | DEP | DECA | DEP | DECA | DEP | DECA | DEP | DECA | DEP | DECA |
| 21,34 | 1 | -0,06 | 3 | 11,27 | 1 | 15,08 | 1 | 19,72 | 1 | 1,19 | 3 | 7,39 | 1 | -26,98 | 1 | 38,13 | 1 | 0,578 | 2 | 2,552 | 1 | 2,04 | 1 | | |



| IQG | | TOP | | PN | | PD | | PS | | P120 | | TMM | | TMD | | IPP | | HP/STAY | | PES | | AOL | | EGS | |
|-------|-------|--------|-----|-------|-----|-------|-----|------|-----|------|-----|------|-----|---------|-----|-------|-----|---------|-----|------|-----|------|-----|-----|-----|
| DEP | TOP | DEP | TOP | DEP | TOP | DEP | TOP | DEP | TOP | DEP | TOP | DEP | TOP | DEP | TOP | DEP | TOP | DEP | TOP | DEP | TOP | DEP | TOP | DEP | TOP |
| 28,31 | 2,00% | -0,064 | 26 | 11,27 | 1 | 19,72 | 2 | 1,19 | 31 | 4,32 | 8 | 7,39 | 5 | -26,975 | 2 | 38,13 | 5 | 0,66 | 25 | 2,55 | 6 | 2,04 | 4 | | |



56

JFVM 4126 PAI: B6033 FIV DA S.NICE AVÓ MATERNO: REM CALDONEGRO 27/01/2022

PESO 646kg CE 35 PMGZ IABCZ 21,34 DECA 1 GENEPLUS IQG 28,31 TOP 2

LOTE

57

RAÇA
NELORE PO

ANIMAL
INDIVIDUAL

GENOTIPADO

JFVM 4021

RG.: JFVM 4021 • NASC.: 29/11/2021 • Macho

REM ARMADOR

RAUSOR DO BOITEL

B6033 FIV DA S.NICE

X

LIBERATA JV

CRISTAL DA SAF

HELEN JV

Peso: 644kg • ce: 40cm



| iABCZ | | DECA | | PN-EDg | | PD-EDg | | PA-EDg | | PS-EDg | | PM-EMg | | TMDg | | IPPg | | STAYg | | PE-365g | | AOLg | | ACABg | |
|-------|------|-------|------|--------|------|--------|------|--------|------|--------|------|--------|------|-------|------|-------|------|-------|------|---------|------|-------|------|-------|------|
| DEP | DECA | DEP | DECA | DEP | DECA | DEP | DECA | DEP | DECA | DEP | DECA | DEP | DECA | DEP | DECA | DEP | DECA | DEP | DECA | DEP | DECA | DEP | DECA | DEP | DECA |
| 14,18 | 1 | -0,08 | 3 | 7,76 | 1 | 11,66 | 1 | 11,42 | 2 | 1,54 | 3 | 6,46 | 1 | -7,44 | 4 | 36,12 | 1 | 0,754 | 1 | 0,288 | 5 | 0,627 | 3 | | |



57

JFVM 4021 PAI: B6033 FIV DA S.NICE AVÔ MATERNO: RAUSOR DO BOITEL NASC.: 29/11/2021 PESO 644kg CE 40 IABCZ 14,18 DECA 1

LOTE

58

RAÇA
NELORE PO

ANIMAL
INDIVIDUAL

GENOTIPADO

JFVM 4173

RG.: JFVM 4173 • NASC.: 20/07/2022 • Macho

BIRIMBAU DO IZ

D4685 DA MN

AIB 6973 JL DA BAMA

X

NAURATA JV

EMILIANA FIV JL DA BAMA

BIGAH

Peso: 646kg • ce: 37cm



| iABCZ | | PN-EDg | | PD-EDg | | PA-EDg | | PS-EDg | | PM-EMg | | TMDg | | IPPg | | STAYg | | PE-365g | | AOLg | | ACABg | |
|-------|-----|--------|-----|--------|-----|--------|-----|--------|-----|--------|-----|------|-----|--------|-----|-------|-----|---------|-----|-------|-----|-------|---|
| DECA | DEP | DECA | DEP | DECA | DEP | DECA | DEP | DECA | DEP | DECA | DEP | DECA | DEP | DECA | DEP | DECA | DEP | DECA | DEP | DECA | DEP | DECA | |
| 16,23 | 1 | 0,3 | 8 | 9,11 | 1 | 12,52 | 1 | 16,28 | 1 | 1,6 | 2 | 6,33 | 1 | -21,03 | 1 | 35,93 | 1 | -0,226 | 8 | 1,426 | 2 | 2,653 | 1 |



| IQG | | PN | | PD | | PS | | P120 | | TMM | | TMD | | IPP | | HP/STAY | | PES | | AOL | | EGS | |
|-------|-------|-------|-----|------|-----|-------|-----|------|-----|------|-----|------|-----|---------|-----|---------|-----|-------|-----|------|-----|------|---|
| TOP | DEP | TOP | DEP | TOP | DEP | TOP | DEP | TOP | DEP | TOP | DEP | TOP | DEP | TOP | DEP | TOP | DEP | TOP | DEP | TOP | DEP | TOP | |
| 20,57 | 8,00% | 0,299 | 69 | 9,11 | 4 | 16,28 | 6 | 1,6 | 23 | 4,06 | 10 | 6,33 | 8 | -21,025 | 6 | 35,93 | 13 | -0,07 | 68 | 1,43 | 22 | 2,65 | 1 |



58

JFVM 4173 PAI: AIB 6973 JL DA BAMA AVÔ MATERNO: D4685 DA MN NASC.: 20/07/2022 PESO: 646kg CE: 37 IQG: 20,57 TOP: 8

LOTE

59

RAÇA
NELORE PO

ANIMAL
INDIVIDUAL

GENOTIPADO

JFVM 4177

RG.: JFVM 4177 • NASC.: 21/07/2022 • Macho

BIRIMBAU DO IZ

REM VOKOLO

AIB 6973 JL DA BAMA

X

QUELINDA FIV JV

EMILIANA FIV JL DA BAMA

ORYCEMA JV

Peso: 632kg • ce: 36cm



| iABCZ | | DECA | | PN-EDg | | PD-EDg | | PA-EDg | | PS-EDg | | PM-EMg | | TMDg | | IPPg | | STAYg | | PE-365g | | AOLg | | ACABg | |
|-------|------|------|------|--------|------|--------|------|--------|------|--------|------|--------|------|--------|------|-------|------|-------|------|---------|------|-------|------|-------|------|
| DEP | DECA | DEP | DECA | DEP | DECA | DEP | DECA | DEP | DECA | DEP | DECA | DEP | DECA | DEP | DECA | DEP | DECA | DEP | DECA | DEP | DECA | DEP | DECA | DEP | DECA |
| 16,17 | 1 | 0,07 | 5 | 3,41 | 4 | 10,34 | 1 | 14,05 | 1 | 3,33 | 1 | 5,08 | 2 | -15,88 | 1 | 39,32 | 1 | 0,444 | 2 | 3,393 | 1 | 1,359 | 1 | | |



| IQG | | TOP | | PN | | PD | | PS | | P120 | | TMM | | TMD | | IPP | | HP/STAY | | PES | | AOL | | EGS | |
|-------|-------|-------|-----|------|-----|-------|-----|------|-----|------|-----|------|-----|---------|-----|-------|-----|---------|-----|------|-----|------|-----|-----|-----|
| DEP | TOP | DEP | TOP | DEP | TOP | DEP | TOP | DEP | TOP | DEP | TOP | DEP | TOP | DEP | TOP | DEP | TOP | DEP | TOP | DEP | TOP | DEP | TOP | DEP | TOP |
| 28,81 | 2,00% | 0,068 | 41 | 3,41 | 39 | 14,05 | 10 | 3,33 | 4 | 4,42 | 8 | 5,08 | 15 | -15,878 | 13 | 39,32 | 3 | 0,66 | 24 | 3,39 | 2 | 1,36 | 12 | | |

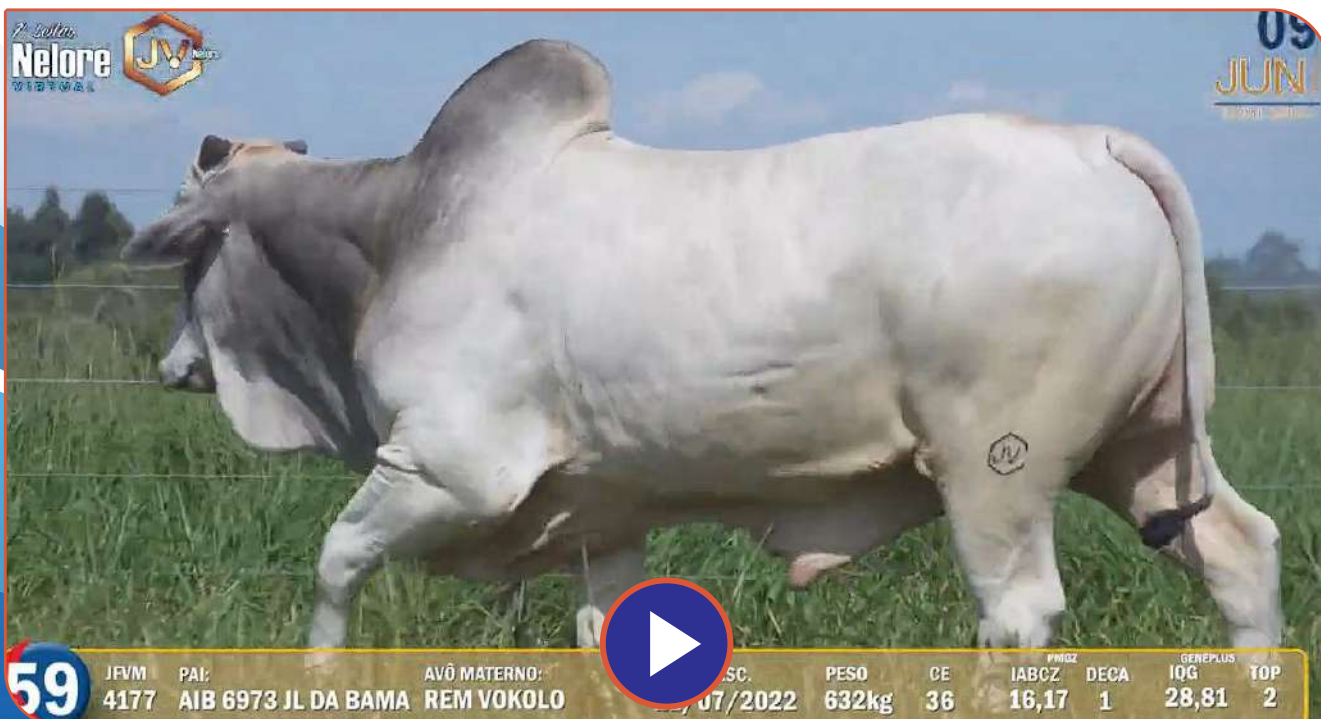

59

JFVM 4177 PAI: AIB 6973 JL DA BAMA AVÔ MATERNO: REM VOKOLO

NASC.: 21/07/2022 PESO 632kg CE 36 PMGZ IABCZ DECA 16,17 1 GENEPLUS IQG TOP 28,81 2

LOTE

60

RAÇA
NELORE PO

ANIMAL
INDIVIDUAL

GENOTIPADO

JFVM 4100

RG.: JFVM 4100 • NASC.: 14/01/2022 • Macho

REM ARMADOR

GARIMPEIRO DA AT

COMBOIO FIV DA S.NICE

X

LUPITA JV

B4987 FIV DA S.NICE

BEJA

Peso: 620kg • ce: 39cm



| iABCZ | | DECA | | PN-EDg | | PD-EDg | | PA-EDg | | PS-EDg | | PM-EMg | | TMDg | | IPPg | | STAYg | | PE-365g | | AOLg | | ACABg | |
|-------|------|------|------|--------|------|--------|------|--------|------|--------|------|--------|------|--------|------|-------|------|-------|------|---------|------|-------|------|-------|------|
| DEP | DECA | DEP | DECA | DEP | DECA | DEP | DECA | DEP | DECA | DEP | DECA | DEP | DECA | DEP | DECA | DEP | DECA | DEP | DECA | DEP | DECA | DEP | DECA | DEP | DECA |
| 18,63 | 1 | 0,07 | 5 | 9,8 | 1 | 14,86 | 1 | 16,43 | 1 | 3,62 | 1 | 9,71 | 1 | -10,19 | 3 | 37,13 | 1 | 0,602 | 2 | 3,792 | 1 | 1,207 | 2 | | |



| IQG | | TOP | | PN | | PD | | PS | | P120 | | TMM | | TMD | | IPP | | HP/STAY | | PES | | AOL | | EGS | |
|-------|-------|-------|-----|-----|-----|-------|-----|------|-----|------|-----|------|-----|---------|-----|-------|-----|---------|-----|------|-----|------|-----|-----|-----|
| DEP | TOP | DEP | TOP | DEP | TOP | DEP | TOP | DEP | TOP | DEP | TOP | DEP | TOP | DEP | TOP | DEP | TOP | DEP | TOP | DEP | TOP | DEP | TOP | DEP | TOP |
| 28,53 | 2,00% | 0,068 | 41 | 9,8 | 3 | 16,43 | 6 | 3,62 | 3 | 6,2 | 2 | 9,71 | 1 | -10,192 | 28 | 37,13 | 8 | 1,02 | 11 | 3,79 | 0,5 | 1,21 | 15 | | |



60

JFVM 4100 PAI: COMBOIO FIV DA S.NICE AVÔ MATERNO: GARIMPEIRO DA AT NASC.: 14/01/2022 PESO: 620kg CE: 39 PMGZ: IABCZ 18,63 DECA 1 GENEPLUS: IQG 28,53 TOP 2

LOTE

61

RAÇA
NELORE PO

ANIMAL
INDIVIDUAL

GENOTIPADO

JFVM 4289

RG.: JFVM 4289 • NASC.: 29/08/2022 • Macho

QUARUP BONS

D4685 DA MN

ETRUSCO MAT.

X

NOSTALGIA JV

BARAVAH MAT.

JAPANEH JV

Peso: 608kg • ce: 34cm



| iABCZ | | DECA | | PN-EDg | | PD-EDg | | PA-EDg | | PS-EDg | | PM-EMg | | TMDg | | IPPg | | STAYg | | PE-365g | | AOLg | | ACABg | |
|-------|------|------|------|--------|------|--------|------|--------|------|--------|------|--------|------|------|------|-------|------|-------|------|---------|------|-------|------|-------|------|
| DEP | DECA | DEP | DECA | DEP | DECA | DEP | DECA | DEP | DECA | DEP | DECA | DEP | DECA | DEP | DECA | DEP | DECA | DEP | DECA | DEP | DECA | DEP | DECA | DEP | DECA |
| 20,78 | 1 | 0,29 | 8 | 7,71 | 1 | 15,02 | 1 | 19,97 | 1 | 3,6 | 1 | 9,04 | 1 | -8,6 | 3 | 40,93 | 1 | 0,739 | 1 | 2,814 | 1 | 0,346 | 4 | | |



| IQG | | TOP | | PN | | PD | | PS | | P120 | | TMM | | TMD | | IPP | | HP/STAY | | PES | | AOL | | EGS | |
|-------|-------|------|-----|------|-----|-------|-----|-----|-----|------|-----|------|-----|--------|-----|-------|-----|---------|-----|------|-----|------|-----|-----|-----|
| DEP | TOP | DEP | TOP | DEP | TOP | DEP | TOP | DEP | TOP | DEP | TOP | DEP | TOP | DEP | TOP | DEP | TOP | DEP | TOP | DEP | TOP | DEP | TOP | DEP | TOP |
| 29,95 | 2,00% | 0,29 | 68 | 7,71 | 8 | 19,97 | 2 | 3,6 | 3 | 5,19 | 4 | 9,04 | 2 | -8,597 | 33 | 40,93 | 1 | 0,9 | 14 | 2,81 | 4 | 0,35 | 40 | | |



61

JFVM PAI:
4289 ETRUSCO MAT.

AVÓ MATERNO:
D4685 DA MN

NASC.:
29/08/2022

PESO
608kg

CE
34

PMGZ
iABCZ

DECA
1

GENEPLUS
IQG

TOP
2

LOTE

62

RAÇA
NELORE PO

ANIMAL
INDIVIDUAL

GENOTIPADO

JFVM 4120

RG.: JFVM 4120 • NASC.: 25/01/2022 • Macho

BACKUP

RASTAN MAT.

BELGRADO DA S. NICE

X

PIERA JV

VHELLA DA S.NICE

MAHI JV

Peso: 606kg • ce: 34cm



| iABCZ | | PN-EDg | | PD-EDg | | PA-EDg | | PS-EDg | | PM-EMg | | TMDg | | IPPg | | STAYg | | PE-365g | | AOLg | | ACABg | |
|-------|-----|--------|-----|--------|-----|--------|-----|--------|-----|--------|-----|------|-----|------|-----|-------|-----|---------|-----|------|-----|-------|---|
| DECA | DEP | DECA | DEP | DECA | DEP | DECA | DEP | DECA | DEP | DECA | DEP | DECA | DEP | DECA | DEP | DECA | DEP | DECA | DEP | DECA | DEP | DECA | |
| 9,77 | 2 | 0,15 | 6 | 4,31 | 3 | 7,29 | 2 | 12,61 | 1 | 2,42 | 1 | 5,16 | 2 | -10 | 3 | 30,79 | 5 | 0,743 | 1 | 1,84 | 1 | 1,351 | 1 |



62

JFVM PAI:
4120 BELGRADO DA S. NICE

AVÔ MATERNO:
RASTAN MAT.

NASC.
25/01/2022

PESO
606kg

CE
34

PMGZ
iABCZ DECA
9,77 2

09
JUN
CLAY MORRIS

LOTE

63

RAÇA
NELORE PO

ANIMAL
INDIVIDUAL

JFVM 3863

RG.: JFVM 3863 • NASC.: 08/10/2021 • Macho

REM ARMADOR

MALAY MAT.

REM DULLDOG

X

JANDAIRA JV

REM URIRI

ELINA

Peso: 608kg • ce: 35cm



| iABCZ | | DECA | | PN-EDg | | PD-EDg | | PA-EDg | | PS-EDg | | PM-EMg | | TMDg | | IPPg | | STAYg | | PE-365g | | AOLg | | ACABg | |
|-------|------|------|------|--------|------|--------|------|--------|------|--------|------|--------|------|--------|------|-------|------|-------|------|---------|------|------|------|-------|------|
| DEP | DECA | DEP | DECA | DEP | DECA | DEP | DECA | DEP | DECA | DEP | DECA | DEP | DECA | DEP | DECA | DEP | DECA | DEP | DECA | DEP | DECA | DEP | DECA | DEP | DECA |
| 8,19 | 3 | 0,23 | 7 | 6,72 | 1 | 5,72 | 3 | 10,5 | 2 | 1,02 | 4 | 4,53 | 2 | -10,36 | 3 | 29,27 | 7 | 0,641 | 1 | 0,325 | 5 | 0,79 | 3 | | |



| IQG | | TOP | | PN | | PD | | PS | | P120 | | TMM | | TMD | | IPP | | HP/STAY | | PES | | AOL | | EGS | |
|------|-------|-------|-----|------|-----|------|-----|------|-----|------|-----|------|-----|---------|-----|-------|-----|---------|-----|------|-----|------|-----|-----|-----|
| DEP | TOP | DEP | TOP | DEP | TOP | DEP | TOP | DEP | TOP | DEP | TOP | DEP | TOP | DEP | TOP | DEP | TOP | DEP | TOP | DEP | TOP | DEP | TOP | DEP | TOP |
| 8,85 | 35,00 | 0,234 | 61 | 6,72 | 13 | 10,5 | 21 | 1,02 | 35 | 3,47 | 15 | 4,53 | 19 | -10,356 | 27 | 29,27 | 68 | 0,53 | 31 | 0,33 | 53 | 0,79 | 26 | | |

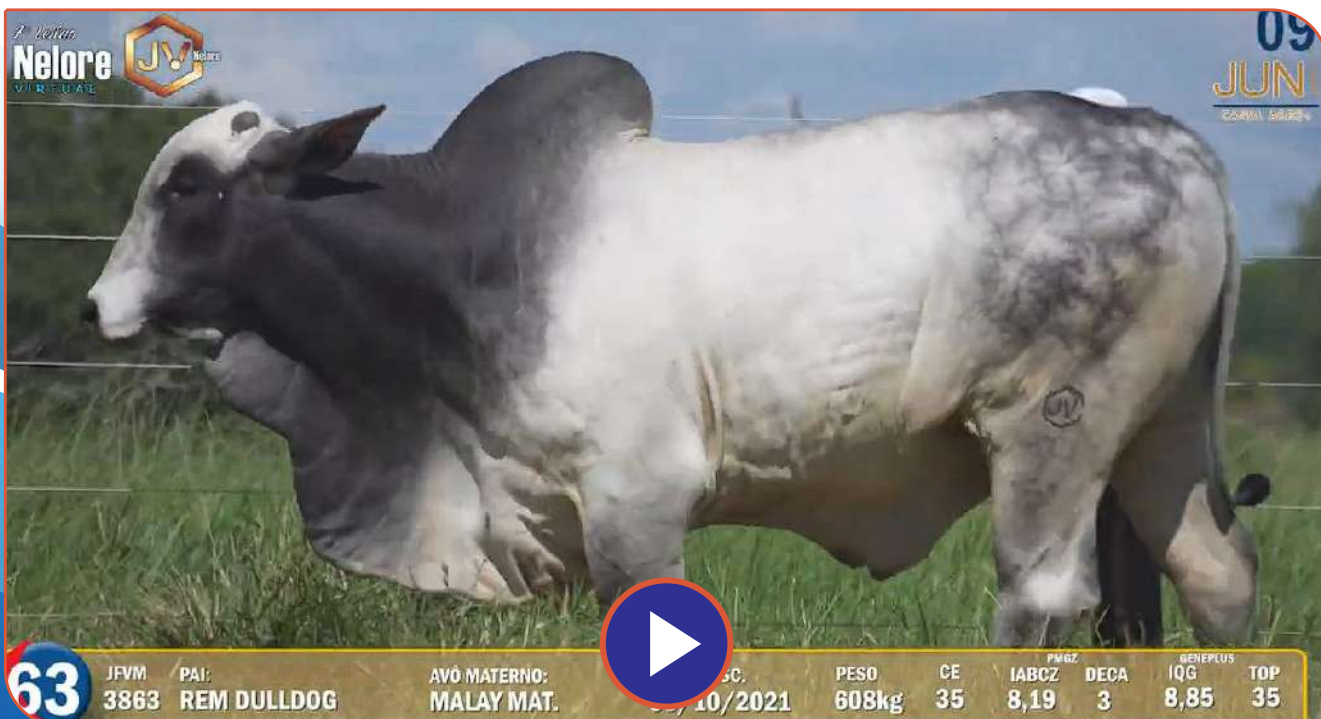

63

JFVM 3863 PAI: REM DULLDOG

AVÓ MATERNO: MALAY MAT.

NASC.: 08/10/2021

PESO: 608kg

CE: 35

iABCZ: 8,19

DECA: 3

IQG: 8,85

TOP: 35

LOTE

64

RAÇA
NELORE PO

ANIMAL
INDIVIDUAL

GENOTIPADO

JFVM 4012

RG.: JFVM 4012 • NASC.: 27/11/2021 • Macho

ENCARTE DS

REM ARMADOR

BITELO

X

NIKHITA JV

DACIA DS

KALYANA JV

Peso: 600kg • ce: 42cm



| iABCZ | | DECA | | PN-EDg | | PD-EDg | | PA-EDg | | PS-EDg | | PM-EMg | | TMDg | | IPPg | | STAYg | | PE-365g | | AOLg | | ACABg | |
|-------|------|------|------|--------|------|--------|------|--------|------|--------|------|--------|------|------|------|-------|------|-------|------|---------|------|--------|------|-------|------|
| DEP | DECA | DEP | DECA | DEP | DECA | DEP | DECA | DEP | DECA | DEP | DECA | DEP | DECA | DEP | DECA | DEP | DECA | DEP | DECA | DEP | DECA | DEP | DECA | DEP | DECA |
| 8,11 | 3 | 0,66 | 10 | 2,79 | 4 | 6,79 | 3 | 9,02 | 2 | 1,85 | 2 | 4,48 | 2 | 0,09 | 6 | 34,45 | 2 | 0,13 | 5 | 1,054 | 3 | -2,246 | 10 | | |



| IQG | | TOP | | PN | | PD | | PS | | P120 | | TMM | | TMD | | IPP | | HP/STAY | | PES | | AOL | | EGS | |
|-------|-------|-------|-----|-----|-----|------|-----|------|-----|------|-----|------|-----|-------|-----|-------|-----|---------|-----|------|-----|-------|-----|-----|-----|
| DEP | TOP | DEP | TOP | DEP | TOP | DEP | TOP | DEP | TOP | DEP | TOP | DEP | TOP | DEP | TOP | DEP | TOP | DEP | TOP | DEP | TOP | DEP | TOP | DEP | TOP |
| 10,36 | 30,00 | 0,658 | 95 | 2,8 | 45 | 9,02 | 27 | 1,85 | 19 | 3,02 | 20 | 4,48 | 20 | 0,094 | 65 | 34,45 | 22 | 0,83 | 17 | 1,05 | 32 | -2,25 | 98 | | |

09 JUN

| | | | | | | | | | | |
|----|-----------|-------------|--------------------------|-------------------|-------------|--------|-------------|---------|-------------|--------------|
| 64 | JFVM 4012 | PAI: BITELO | AVÔ MATERNO: REM ARMADOR | NASC.: 27/11/2021 | PESO: 600kg | CE: 42 | iABCZ: 8,11 | DECA: 3 | PMGZ: 10,36 | GENEPLUS: 30 |
|----|-----------|-------------|--------------------------|-------------------|-------------|--------|-------------|---------|-------------|--------------|

LOTE

65

RAÇA
NELORE PINTADO

ANIMAL
INDIVIDUAL

JFVM 3740

RG.: JFVM 3740 • NASC.: 06/09/2021 • Macho

LACRE FIV L.CANCADO

FERGUS

DAKOTA MAT.

X

INIBIDA JV

ANDORRA MAT.

FABELA

Peso: 594kg • ce: 35cm



| iABCZ | | DECA | | PN-EDg | | PD-EDg | | PA-EDg | | PS-EDg | | PM-EMg | | TMDg | | IPPg | | STAYg | | PE-365g | | AOLg | | ACABg | |
|-------|------|------|------|--------|------|--------|------|--------|------|--------|------|--------|------|--------|------|-------|------|-------|------|---------|------|--------|------|-------|------|
| DEP | DECA | DEP | DECA | DEP | DECA | DEP | DECA | DEP | DECA | DEP | DECA | DEP | DECA | DEP | DECA | DEP | DECA | DEP | DECA | DEP | DECA | DEP | DECA | DEP | DECA |
| 0,29 | 7 | 0,11 | 6 | -0,49 | 8 | 0,39 | 7 | 0,15 | 7 | -3,28 | 10 | -4,31 | 10 | -14,08 | 2 | 30,75 | 5 | 0,187 | 5 | 0,595 | 4 | -0,181 | 6 | | |



65

JFVM 3740 PAI: DAKOTA MAT.

AVÓ MATERNO: FERGUS

SC. 06/09/2021

PESO 594kg

CE 35

PMGZ IABCZ DECA 0,29 7

LOTE

66

RAÇA
NELORE PO

ANIMAL
INDIVIDUAL

GENOTIPADO

JFVM 3933

RG.: JFVM 3933 • NASC.: 04/11/2021 • Macho

D4685 DA MN

SHERLOCK MAT.

CALIBRE FIV CAMPARINO

X

PAPOLLA JV

JHVM 9862 FIV CAMPARINO

HALINA JV

Peso: 588kg • ce: 39cm



| PN-EDg | | PD-EDg | | PA-EDg | | PS-EDg | | PM-EMg | | TMDg | | IPPg | | STAYg | | PE-365g | | AOLg | | ACABg | | | |
|--------|------|--------|------|--------|------|--------|------|--------|------|------|------|------|------|--------|------|---------|------|-------|------|-------|------|-------|---|
| iABCZ | DECA | DEP | DECA | DEP | DECA | DEP | DECA | DEP | DECA | DEP | DECA | DEP | DECA | DEP | DECA | DEP | DECA | DEP | DECA | DEP | DECA | | |
| 14,28 | 1 | 0,24 | 7 | 1,32 | 6 | 4,98 | 4 | 11,36 | 2 | 2,35 | 1 | 2,81 | 3 | -18,41 | 1 | 37,25 | 1 | 1,921 | 1 | 0,539 | 5 | 1,169 | 2 |



| PN | | PD | | PS | | P120 | | TMM | | TMD | | IPP | | HP/STAY | | PES | | AOL | | EGS | | | |
|-------|-------|-------|-----|------|-----|-------|-----|------|-----|------|-----|------|-----|---------|-----|-------|-----|------|-----|------|-----|------|----|
| IQG | TOP | DEP | TOP | DEP | TOP | DEP | TOP | DEP | TOP | DEP | TOP | DEP | TOP | DEP | TOP | DEP | TOP | DEP | TOP | DEP | TOP | | |
| 25,22 | 4,00% | 0,244 | 62 | 1,32 | 61 | 11,36 | 18 | 2,35 | 12 | 2,49 | 27 | 2,81 | 36 | -18,408 | 9 | 37,25 | 8 | 2,93 | 0,1 | 0,54 | 47 | 1,17 | 16 |

66

| | | | | | | | |
|------|-----------------------|---------------|------------|-------|----|------------|----------|
| JFVM | PAI: | AVO MATERNO: | NASC. | PESO | CE | PMGZ | GENEPLUS |
| 3933 | CALIBRE FIV CAMPARINO | SHERLOCK MAT. | 04/11/2021 | 588kg | 39 | IABCZ DECA | IQG TOP |
| | | | | | | 14,28 1 | 25,22 4 |

LOTE

67

RAÇA
NELORE PO

ANIMAL
INDIVIDUAL

GENOTIPADO

JFVM 4195

RG.: JFVM 4195 • NASC.: 28/07/2022 • Macho

REM QUISCO

REM VOKOLO

REM USP

X

QUIASMIN FIV JV

REM REGIS

ORYCEMA JV

Peso: 564kg • ce: 36cm



| iABCZ | | DECA | | PN-EDg | | PD-EDg | | PA-EDg | | PS-EDg | | PM-EMg | | TMDg | | IPPg | | STAYg | | PE-365g | | AOLg | | ACABg | |
|-------|------|------|------|--------|------|--------|------|--------|------|--------|------|--------|------|--------|------|-------|------|-------|------|---------|------|--------|------|-------|------|
| DEP | DECA | DEP | DECA | DEP | DECA | DEP | DECA | DEP | DECA | DEP | DECA | DEP | DECA | DEP | DECA | DEP | DECA | DEP | DECA | DEP | DECA | DEP | DECA | DEP | DECA |
| 24,57 | 1 | 0,16 | 6 | 8,91 | 1 | 16,94 | 1 | 22,93 | 1 | 5,17 | 1 | 10,85 | 1 | -12,87 | 2 | 42,01 | 1 | 0,954 | 1 | 3,852 | 1 | -0,836 | 8 | | |



| IQG | | TOP | | PN | | PD | | PS | | P120 | | TMM | | TMD | | IPP | | HP/STAY | | PES | | AOL | | EGS | |
|-------|-------|-------|-----|------|-----|-------|-----|------|-----|------|-----|-------|-----|--------|-----|-------|-----|---------|-----|------|-----|-------|-----|-----|-----|
| DEP | TOP | DEP | TOP | DEP | TOP | DEP | TOP | DEP | TOP | DEP | TOP | DEP | TOP | DEP | TOP | DEP | TOP | DEP | TOP | DEP | TOP | DEP | TOP | DEP | TOP |
| 25,85 | 0,50% | 0,158 | 52 | 8,91 | 5 | 22,93 | 1 | 5,17 | 0,5 | 7,76 | 0,5 | 10,85 | 0,5 | -12,87 | 20 | 42,01 | 0,5 | 1,48 | 3 | 3,85 | 0,5 | -0,84 | 79 | | |

LOTE

68

RAÇA
NELORE PO

ANIMAL
INDIVIDUAL

GENOTIPADO

JFVM 3944

RG.: JFVM 3944 • NASC.: 05/11/2021 • Macho

D4685 DA MN

REM DIABLU

CALIBRE FIV CAMPARINO

X

PHEONA JV

JHVM 9862 FIV CAMPARINO

LEIDIANA JV

Peso: 558kg • ce: 37cm



| iABCZ | | DECA | | PN-EDg | | PD-EDg | | PA-EDg | | PS-EDg | | PM-EMg | | TMDg | | IPPg | | STAYg | | PE-365g | | AOLg | | ACABg | |
|-------|------|------|------|--------|------|--------|------|--------|------|--------|------|--------|------|--------|------|------|------|-------|------|---------|------|------|------|-------|------|
| DEP | DECA | DEP | DECA | DEP | DECA | DEP | DECA | DEP | DECA | DEP | DECA | DEP | DECA | DEP | DECA | DEP | DECA | DEP | DECA | DEP | DECA | DEP | DECA | DEP | DECA |
| 16,91 | 1 | 0,14 | 6 | 5,21 | 2 | 10,12 | 1 | 14,2 | 1 | 2,39 | 1 | 6,83 | 1 | -19,33 | 1 | 36,3 | 1 | 1,513 | 1 | 0,858 | 4 | 2,04 | 1 | | |



| IQG | | TOP | | PN | | PD | | PS | | P120 | | TMM | | TMD | | IPP | | HP/STAY | | PES | | AOL | | EGS | |
|-------|-------|-------|-----|------|-----|------|-----|------|-----|------|-----|------|-----|--------|-----|------|-----|---------|-----|------|-----|------|-----|-----|-----|
| DEP | TOP | DEP | TOP | DEP | TOP | DEP | TOP | DEP | TOP | DEP | TOP | DEP | TOP | DEP | TOP | DEP | TOP | DEP | TOP | DEP | TOP | DEP | TOP | DEP | TOP |
| 24,67 | 4,00% | 0,135 | 49 | 5,21 | 23 | 14,2 | 10 | 2,39 | 12 | 3,9 | 11 | 6,83 | 6 | -19,33 | 7 | 36,3 | 11 | 1,53 | 2 | 0,86 | 37 | 2,04 | 4 | | |



68

JFVM 3944 PAI: CALIBRE FIV CAMPARINO AVÓ MATERNO: REM DIABLU NASC.: 05/11/2021 PESO: 558kg CE: 37 PMGZ: IABCZ 16,91 DECA 1 GENEPLUS: IQG 24,67 TOP 4

LOTE

69

RAÇA
NELORE PO

ANIMAL
INDIVIDUAL

GENOTIPADO

JFVM 4188

RG.: JFVM 4188 • NASC.: 27/07/2022 • Macho

REM ARMADOR

D4685 DA MN

COMBOIO FIV DA S.NICE

X

NAURATA JV

B4987 FIV DA S.NICE

BIGAH

Peso: 556kg • ce: 37cm



| iABCZ | | DECA | | PN-EDg | | PD-EDg | | PA-EDg | | PS-EDg | | PM-EMg | | TMDg | | IPPg | | STAYg | | PE-365g | | AOLg | | ACABg | |
|-------|------|-------|------|--------|------|--------|------|--------|------|--------|------|--------|------|--------|------|-------|------|-------|------|---------|------|-------|------|-------|------|
| DEP | DECA | DEP | DECA | DEP | DECA | DEP | DECA | DEP | DECA | DEP | DECA | DEP | DECA | DEP | DECA | DEP | DECA | DEP | DECA | DEP | DECA | DEP | DECA | DEP | DECA |
| 21,77 | 1 | -0,18 | 2 | 7,56 | 1 | 16,25 | 1 | 23 | 1 | 5,82 | 1 | 10,96 | 1 | -22,33 | 1 | 34,58 | 2 | 1,376 | 1 | 2,451 | 1 | 1,858 | 1 | | |



| IQG | | TOP | | PN | | PD | | PS | | P120 | | TMM | | TMD | | IPP | | HP/STAY | | PES | | AOL | | EGS | |
|-------|-------|--------|-----|------|-----|-----|-----|------|-----|------|-----|-------|-----|---------|-----|-------|-----|---------|-----|------|-----|------|-----|-----|-----|
| DEP | TOP | DEP | TOP | DEP | TOP | DEP | TOP | DEP | TOP | DEP | TOP | DEP | TOP | DEP | TOP | DEP | TOP | DEP | TOP | DEP | TOP | DEP | TOP | DEP | TOP |
| 35,04 | 0,50% | -0,182 | 16 | 7,56 | 9 | 23 | 1 | 5,82 | 0,1 | 7,68 | 0,5 | 10,96 | 0,5 | -22,329 | 4 | 34,58 | 21 | 1,52 | 2 | 2,45 | 6 | 1,86 | 6 | | |

69

JFVM PAI: COMBOIO FIV DA S.NICE

AVÔ MATERNO: D4685 DA MN

NASC.: 27/07/2022

PESO: 556kg

CE: 37

PMGZ: IABCZ 21,77 DECA 1

GENEPLUS: IQG 35,04 TOP 0,5

LOTE

70

RAÇA
NELORE PO

ANIMAL
INDIVIDUAL

CSG

JFVM 3690

RG.: JFVM 3690 • NASC.: 10/08/2021 • Fêmea

SHERLOCK MAT.

NAVIRAI FIV 11955-11

3.0 DA AGRONOVA

X

PETUNIA JV

VINAYA MAT.

KARINA JV

Peso: 502kg • ce: cm

P.P SET 24 - C2747 S.NICE



| iABCZ | | DECA | | PN-EDg | | PD-EDg | | PA-EDg | | PS-EDg | | PM-EMg | | TMDg | | IPPg | | STAYg | | PE-365g | | AOLg | | ACABg | |
|-------|------|------|------|--------|------|--------|------|--------|------|--------|------|--------|------|--------|------|-------|------|-------|------|---------|------|-------|------|-------|------|
| DEP | DECA | DEP | DECA | DEP | DECA | DEP | DECA | DEP | DECA | DEP | DECA | DEP | DECA | DEP | DECA | DEP | DECA | DEP | DECA | DEP | DECA | DEP | DECA | DEP | DECA |
| 18,35 | 1 | 1,04 | 10 | 11,17 | 1 | 17,59 | 1 | 21,37 | 1 | 2,09 | 2 | 8,92 | 1 | -11,54 | 2 | 34,23 | 2 | 0,729 | 1 | 1,993 | 1 | 1,102 | 2 | | |



| IQG | | TOP | | PN | | PD | | PS | | P120 | | TMM | | TMD | | IPP | | HP/STAY | | PES | | AOL | | EGS | |
|-------|-----|-------|-----|-------|-----|-------|-----|------|-----|------|-----|------|-----|---------|-----|-------|-----|---------|-----|------|-----|-----|-----|-----|-----|
| DEP | TOP | DEP | TOP | DEP | TOP | DEP | TOP | DEP | TOP | DEP | TOP | DEP | TOP | DEP | TOP | DEP | TOP | DEP | TOP | DEP | TOP | DEP | TOP | DEP | TOP |
| 22,82 | 6% | 1,038 | 99 | 11,17 | 2 | 21,37 | 2 | 2,09 | 16 | 5,77 | 3 | 8,92 | 2 | -11,541 | 24 | 34,24 | 24 | 1,28 | 5 | 1,99 | 12 | 1,1 | 18 | | |



70

JFVM 3690 PAI: 3.0 DA AGRONOVA AVÓ MATERNO: NAVIRAI FIV 11955-11 NASC.: 10/08/2021 PESO: 502kg

P.P SET 24 - C2747 S.NICE

PMGZ iABCZ DECA 18,35 1 GENEPLUS IQG TOP 22,82 6

LOTE

71

RAÇA
NELORE PO

ANIMAL
INDIVIDUAL

GENOTIPADO

JFVM 4049

RG.: JFVM 4049 • NASC.: 04/12/2021 • Macho

REM CARTHAGO

BITELO

VALENTE FIV DA S.NICE

X

NAUKA JV

QURELA DA BONS.

IRENIA JV

Peso: 548kg • ce: 35cm



| iABCZ | | DECA | | PN-EDg | | PD-EDg | | PA-EDg | | PS-EDg | | PM-EMg | | TMDg | | IPPg | | STAYg | | PE-365g | | AOLg | | ACABg | |
|-------|------|-------|------|--------|------|--------|------|--------|------|--------|------|--------|------|--------|------|-------|------|-------|------|---------|------|--------|------|-------|------|
| DEP | DECA | DEP | DECA | DEP | DECA | DEP | DECA | DEP | DECA | DEP | DECA | DEP | DECA | DEP | DECA | DEP | DECA | DEP | DECA | DEP | DECA | DEP | DECA | DEP | DECA |
| 8,03 | 3 | -0,05 | 4 | -1,02 | 8 | 0,1 | 7 | 3,23 | 5 | -0,14 | 6 | -1,05 | 8 | -17,92 | 1 | 38,25 | 1 | 0,483 | 2 | 0,44 | 5 | -0,153 | 6 | | |



| IQG | | TOP | | PN | | PD | | PS | | P120 | | TMM | | TMD | | IPP | | HP/STAY | | PES | | AOL | | EGS | |
|-------|-------|--------|-----|-------|-----|------|-----|-------|-----|-------|-----|-------|-----|--------|-----|-------|-----|---------|-----|------|-----|-------|-----|-----|-----|
| DEP | TOP | DEP | TOP | DEP | TOP | DEP | TOP | DEP | TOP | DEP | TOP | DEP | TOP | DEP | TOP | DEP | TOP | DEP | TOP | DEP | TOP | DEP | TOP | DEP | TOP |
| 11,88 | 26,00 | -0,049 | 27 | -1,02 | 81 | 3,23 | 56 | -0,14 | 62 | -0,59 | 76 | -1,05 | 79 | -17,92 | 9 | 38,25 | 5 | 0,48 | 34 | 0,44 | 50 | -0,15 | 57 | | |



71 JFVM PAI: AVÔ MATERNO: NASC.: PESO CE IABCZ DECA IQG TOP
4049 VALENTE FIV DA S.NICE BITELO 04/12/2021 548kg 35 8,03 3 11,88 26

LOTE

72

RAÇA
NELORE PO

ANIMAL
INDIVIDUAL

GENOTIPADO

JFVM 4170

RG.: JFVM 4170 • NASC.: 18/07/2022 • Fêmea

BIRIMBAU DO IZ

REM VOKOLO

AIB 6973 JL DA BAMA

X

QUITRÍCIA FIV JV

EMILIANA FIV JL DA BAMA

ORYCEMA JV

Peso: 479kg • ce: cm

P.P JAN 25 - ESTORIL MAT.



| iABCZ | | DECA | | PN-EDg | | PD-EDg | | PA-EDg | | PS-EDg | | PM-EMg | | TMDg | | IPPg | | STAYg | | PE-365g | | AOLg | | ACABg | |
|-------|------|------|------|--------|------|--------|------|--------|------|--------|------|--------|------|-------|------|-------|------|-------|------|---------|------|-------|------|-------|------|
| DEP | DECA | DEP | DECA | DEP | DECA | DEP | DECA | DEP | DECA | DEP | DECA | DEP | DECA | DEP | DECA | DEP | DECA | DEP | DECA | DEP | DECA | DEP | DECA | DEP | DECA |
| 17,05 | 1 | 0,87 | 10 | 10,79 | 1 | 17,04 | 1 | 19,48 | 1 | 0,58 | 5 | 5,35 | 1 | -5,29 | 4 | 37,64 | 1 | 0,373 | 3 | 4,717 | 1 | 2,519 | 1 | | |



| IQG | | TOP | | PN | | PD | | PS | | P120 | | TMM | | TMD | | IPP | | HP/STAY | | PES | | AOL | | EGS | |
|-------|-----|-------|-----|-------|-----|-------|-----|------|-----|------|-----|------|-----|--------|-----|-------|-----|---------|-----|------|-----|------|-----|-----|-----|
| DEP | TOP | DEP | TOP | DEP | TOP | DEP | TOP | DEP | TOP | DEP | TOP | DEP | TOP | DEP | TOP | DEP | TOP | DEP | TOP | DEP | TOP | DEP | TOP | DEP | TOP |
| 23,75 | 5% | 0,868 | 99 | 10,79 | 2 | 19,48 | 3 | 0,58 | 45 | 3,31 | 17 | 5,35 | 14 | -5,285 | 45 | 37,64 | 7 | 0,38 | 40 | 4,72 | 0,1 | 2,52 | 2 | | |



72

JFVM 4170 PAI:

AIB 6973 JL DA BAMA

AVÔ MATERNO:

REM VOKOLO

NASC.

18/07/2022

PESO

479kg

P.P JAN 25 - ESTORIL MAT.

PMGZ

iABCZ

17,05

DECA

1

GENEPLUS

IQG

23,75

TOP

5

LOTE

73

RAÇA
NELORE PO

ANIMAL
INDIVIDUAL

JFVM 3581

RG.: JFVM 3581 • NASC.: 19/02/2021 • Macho

REM TORIXOREU

HIRTAN DA QUIL

RASTAN MAT.

X

ODALEA JV

HATIK DA MAT.

LUDIA JV

Peso: 564kg • ce: 34cm



| iABCZ | | PN-EDg | | PD-EDg | | PA-EDg | | PS-EDg | | PM-EMg | | TMDg | | IPPg | | STAYg | | PE-365g | | AOLg | | ACABg | |
|-------|-----|--------|-----|--------|-----|--------|-----|--------|-----|--------|-----|------|------|--------|------|-------|-----|---------|------|-------|------|-------|-----|
| DECA | DEP | DECA | DEP | DECA | DEP | DECA | DEP | DECA | DEP | DECA | DEP | DECA | DECA | DEP | DECA | DECA | DEP | DECA | DECA | DEP | DECA | DECA | DEP |
| 8,3 | 3 | 0,17 | 6 | 1,8 | 5 | 3,47 | 5 | 6,17 | 4 | 1,58 | 2 | 2,05 | 4 | -10,58 | 3 | 34,85 | 2 | 0,521 | 2 | 1,777 | 2 | 1,078 | 2 |

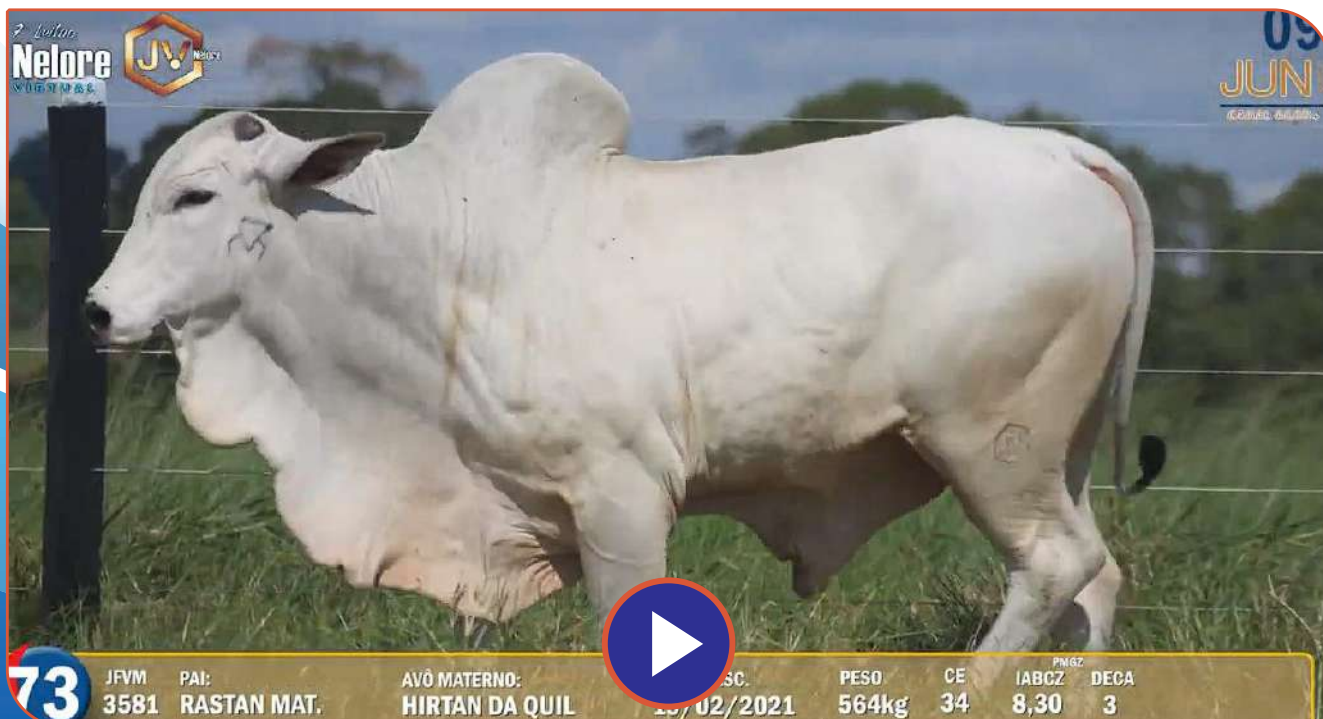

73

JFVM 3581

PAI: RASTAN MAT.

AVÔ MATERNO: HIRTAN DA QUIL

NASC.: 19/02/2021

PESO: 564kg

CE: 34

PMGZ IABCZ: 8,30

DECA: 3

LOTE

74

RAÇA
NELORE PO

ANIMAL
INDIVIDUAL

GENOTIPADO

JFVM 4175

RG.: JFVM 4175 • NASC.: 20/07/2022 • Fêmea

REM QUISCO

VELERO MAT.

REM USP

X

QUYXA JV

REM REGIS

NAVODIT JV

Peso: **528kg**

P.P NOV 24 - C2747 S.NICE



| iABCZ | | DECA | | PN-EDg | | PD-EDg | | PA-EDg | | PS-EDg | | PM-EMg | | TMDg | | IPPg | | STAYg | | PE-365g | | AOLg | | ACABg | |
|-------|------|------|------|--------|------|--------|------|--------|------|--------|------|--------|------|-------|------|-------|------|-------|------|---------|------|-------|------|-------|------|
| DEP | DECA | DEP | DECA | DEP | DECA | DEP | DECA | DEP | DECA | DEP | DECA | DEP | DECA | DEP | DECA | DEP | DECA | DEP | DECA | DEP | DECA | DEP | DECA | DEP | DECA |
| 17,95 | 1 | 0,23 | 7 | 11,24 | 1 | 16,14 | 1 | 21,61 | 1 | 2,2 | 2 | 7,78 | 1 | -6,31 | 4 | 35,15 | 2 | 0,905 | 1 | 0,715 | 4 | 0,628 | 3 | | |



| IQG | | TOP | | PN | | PD | | PS | | P120 | | TMM | | TMD | | IPP | | HP/STAY | | PES | | AOL | | EGS | |
|-------|-----|-------|-----|-------|-----|-------|-----|-----|-----|------|-----|------|-----|--------|-----|-------|-----|---------|-----|------|-----|------|-----|-----|-----|
| DEP | TOP | DEP | TOP | DEP | TOP | DEP | TOP | DEP | TOP | DEP | TOP | DEP | TOP | DEP | TOP | DEP | TOP | DEP | TOP | DEP | TOP | DEP | TOP | DEP | TOP |
| 22,05 | 6% | 0,226 | 60 | 11,24 | 1 | 21,61 | 2 | 2,2 | 14 | 5,29 | 4 | 7,78 | 4 | -6,305 | 41 | 35,15 | 18 | 1,75 | 1 | 0,71 | 42 | 0,63 | 30 | | |



74

JFVM PAI:
4175 REM USP

AVÔ MATERNO:
VELERO MAT.

NASC.:
20/07/2022

PESO:
528kg

P.P NOV 24 - C2747 S.NICE

PMGZ DECA IQG TOP
17,95 1 22,05 6

LOTE

75

RAÇA
NELORE PO

ANIMAL
INDIVIDUAL

GENOTIPADO

JFVM 4375

RG.: JFVM 4375 • NASC.: 20/09/2022 • Fêmea

REM ARMADOR

7308/04 PO PERDIZES

B6033 FIV DA S.NICE

X

PRYMA JV

CRISTAL DA SAF

JOYCE JV

Peso: 462kg

P.P SET 24 - FALUCK DA CRISPIM



| iABCZ | | DECA | | PN-EDg | | PD-EDg | | PA-EDg | | PS-EDg | | PM-EMg | | TMDg | | IPPg | | STAYg | | PE-365g | | AOLg | | ACABg | |
|-------|------|------|------|--------|------|--------|------|--------|------|--------|------|--------|------|------|------|-------|------|-------|------|---------|------|-------|------|-------|------|
| DEP | DECA | DEP | DECA | DEP | DECA | DEP | DECA | DEP | DECA | DEP | DECA | DEP | DECA | DEP | DECA | DEP | DECA | DEP | DECA | DEP | DECA | DEP | DECA | DEP | DECA |
| 13,76 | 1 | 0,72 | 10 | 11,45 | 1 | 15,82 | 1 | 19,16 | 1 | 2,04 | 2 | 8,68 | 1 | 5,74 | 8 | 31,71 | 4 | 0,834 | 1 | 2,975 | 1 | 0,498 | 4 | | |



| IQG | | TOP | | PN | | PD | | PS | | P120 | | TMM | | TMD | | IPP | | HP/STAY | | PES | | AOL | | EGS | |
|-------|-----|-------|-----|-------|-----|-------|-----|------|-----|------|-----|------|-----|-------|-----|-------|-----|---------|-----|------|-----|-----|-----|-----|-----|
| DEP | TOP | DEP | TOP | DEP | TOP | DEP | TOP | DEP | TOP | DEP | TOP | DEP | TOP | DEP | TOP | DEP | TOP | DEP | TOP | DEP | TOP | DEP | TOP | DEP | TOP |
| 19,34 | 10% | 0,724 | 97 | 11,45 | 1 | 19,16 | 3 | 2,04 | 16 | 5,4 | 4 | 8,68 | 2 | 5,737 | 83 | 31,71 | 46 | 0,91 | 14 | 2,98 | 3 | 0,5 | 35 | | |



P.P SET 24 - FALUCK DA CRISPIM

75

JFVM 4175 PAI: B6033 FIV DA S.NICE AVÔ MATERNO: 7308 PERDIZES NASC.: 20/09/2022 PESO 462kg PMGZ IABCZ 13,76 DECA 1 GENEPLUS IQG 19,34 TOP 10

LOTE

76

RAÇA
NELORE PO

ANIMAL
INDIVIDUAL

JFVM 3591

RG.: JFVM 3591 • NASC.: 28/07/2021 • Fêmea

REM ARMADOR

REM USP

COMBOIO FIV DA S.NICE

X

ORNELLA JV

B4987 FIV DA S.NICE

JENET JV

Peso: 494kg

P.P SET 24 - MALAIO S.NICE



| iABCZ | | DECA | | PN-EDg | | PD-EDg | | PA-EDg | | PS-EDg | | PM-EMg | | TMDg | | IPPg | | STAYg | | PE-365g | | AOLg | | ACABg | |
|-------|------|-------|------|--------|------|--------|------|--------|------|--------|------|--------|------|--------|------|-------|------|-------|------|---------|------|--------|------|-------|------|
| DEP | DECA | DEP | DECA | DEP | DECA | DEP | DECA | DEP | DECA | DEP | DECA | DEP | DECA | DEP | DECA | DEP | DECA | DEP | DECA | DEP | DECA | DEP | DECA | DEP | DECA |
| 15,44 | 1 | -0,03 | 4 | 8,66 | 1 | 12,48 | 1 | 16,03 | 1 | 0,78 | 4 | 5,12 | 2 | -14,96 | 2 | 34,48 | 2 | 1,1 | 1 | 2,412 | 1 | -0,185 | 6 | | |



| IQG | | TOP | | PN | | PD | | PS | | P120 | | TMM | | TMD | | IPP | | HP/STAY | | PES | | AOL | | EGS | |
|-------|-----|--------|-----|------|-----|-------|-----|------|-----|------|-----|------|-----|---------|-----|-------|-----|---------|-----|------|-----|-------|-----|-----|-----|
| DEP | TOP | DEP | TOP | DEP | TOP | DEP | TOP | DEP | TOP | DEP | TOP | DEP | TOP | DEP | TOP | DEP | TOP | DEP | TOP | DEP | TOP | DEP | TOP | DEP | TOP |
| 20,34 | 8% | -0,032 | 29 | 8,66 | 5 | 16,03 | 6 | 0,78 | 40 | 3,29 | 17 | 5,12 | 15 | -14,954 | 15 | 34,48 | 22 | 1,37 | 4 | 2,41 | 7 | -0,19 | 58 | | |



76

JFVM

PAI:

COMBOIO FIV DA S.NICE

AVO MATERNO:

REM USP

NASC:

28/07/2021

PESO:

494kg

P.P SET 24 - MALAIO S.NICE

PMGZ:

iABCZ

15,44

DECA:

1

GENEPLUS:

IQG

20,34

TOP:

8

LOTE

77

RAÇA
NELORE PO

ANIMAL
INDIVIDUAL

GENOTIPADO

JFVM 4306

RG.: JFVM 4306 • NASC.: 01/09/2022 • Fêmea

REM QUISCO

REM VOKOLO

REM USP

X

QUELISSA FIV JV

REM REGIS

NIKHITA JV

Peso: **471kg**

P.P SET 24 - MALAIO S.NICE



| iABCZ | | DECA | | PN-EDg | | PD-EDg | | PA-EDg | | PS-EDg | | PM-EMg | | TMDg | | IPPg | | STAYg | | PE-365g | | AOLg | | ACABg | |
|-------|------|------|------|--------|------|--------|------|--------|------|--------|------|--------|------|--------|------|-------|------|-------|------|---------|------|-------|------|-------|------|
| DEP | DECA | DEP | DECA | DEP | DECA | DEP | DECA | DEP | DECA | DEP | DECA | DEP | DECA | DEP | DECA | DEP | DECA | DEP | DECA | DEP | DECA | DEP | DECA | DEP | DECA |
| 26,4 | 1 | 0,72 | 10 | 10,74 | 1 | 22,32 | 1 | 27,57 | 1 | 4,73 | 1 | 11,57 | 1 | -29,39 | 1 | 38,97 | 1 | 0,099 | 5 | 3,083 | 1 | 0,414 | 4 | | |



| IQG | | TOP | | PN | | PD | | PS | | P120 | | TMM | | TMD | | IPP | | HP/STAY | | PES | | AOL | | EGS | |
|------|-----|-------|-----|-------|-----|-------|-----|------|-----|------|-----|-------|-----|---------|-----|-------|-----|---------|-----|------|-----|------|-----|-----|-----|
| DEP | TOP | DEP | TOP | DEP | TOP | DEP | TOP | DEP | TOP | DEP | TOP | DEP | TOP | DEP | TOP | DEP | TOP | DEP | TOP | DEP | TOP | DEP | TOP | DEP | TOP |
| 34,5 | 1% | 0,722 | 97 | 10,74 | 2 | 27,57 | 0,1 | 4,73 | 0,5 | 7,73 | 0,5 | 11,57 | 0,5 | -29,392 | 1 | 38,98 | 4 | 0,81 | 18 | 3,08 | 3 | 0,41 | 37 | | |

77 JFVM PAI: 4306 REM USP AVÓ MATERNO: REM VOKOLO NASC.: 01/09/2022 PESO: 471kg

PMGZ IABCZ DECA: 26,40 1 GENEPLUS IQG TOP: 34,50 1

P.P SET 24 - MALAIO S.NICE

LOTE

78

RAÇA
NELORE PO

ANIMAL
INDIVIDUAL

GENOTIPADO

JFVM 4182

RG.: JFVM 4182 • NASC.: 25/07/2022 • Fêmea

BIRIMBAU DO IZ

REM VOKOLO

AIB 6973 JL DA BAMA

X

QUELINDA FIV JV

EMILIANA FIV JL DA BAMA

ORYCEMA JV

Peso: 469kg

P.P SET 24 - C2747 S.NICE



| iABCZ | | DECA | | PN-EDg | | PD-EDg | | PA-EDg | | PS-EDg | | PM-EMg | | TMDg | | IPPg | | STAYg | | PE-365g | | AOLg | | ACABg | |
|-------|------|------|------|--------|------|--------|------|--------|------|--------|------|--------|------|------|------|-------|------|-------|------|---------|------|-------|------|-------|------|
| DEP | DECA | DEP | DECA | DEP | DECA | DEP | DECA | DEP | DECA | DEP | DECA | DEP | DECA | DEP | DECA | DEP | DECA | DEP | DECA | DEP | DECA | DEP | DECA | DEP | DECA |
| 20,76 | 1 | 1,06 | 10 | 9,29 | 1 | 15,37 | 1 | 20,15 | 1 | 1,05 | 3 | 5,94 | 1 | -23 | 1 | 39,76 | 1 | 0,49 | 2 | 3,601 | 1 | 0,761 | 3 | | |



| IQG | | TOP | | PN | | PD | | PS | | P120 | | TMM | | TMD | | IPP | | HP/STAY | | PES | | AOL | | EGS | |
|-------|-----|-------|-----|------|-----|-------|-----|------|-----|------|-----|------|-----|---------|-----|-------|-----|---------|-----|-----|-----|------|-----|-----|-----|
| DEP | TOP | DEP | TOP | DEP | TOP | DEP | TOP | DEP | TOP | DEP | TOP | DEP | TOP | DEP | TOP | DEP | TOP | DEP | TOP | DEP | TOP | DEP | TOP | DEP | TOP |
| 27,49 | 3% | 1,063 | 99 | 9,29 | 4 | 20,15 | 2 | 1,05 | 34 | 4,24 | 9 | 5,94 | 10 | -23,003 | 4 | 39,76 | 2 | 0,74 | 20 | 3,6 | 1 | 0,76 | 26 | | |

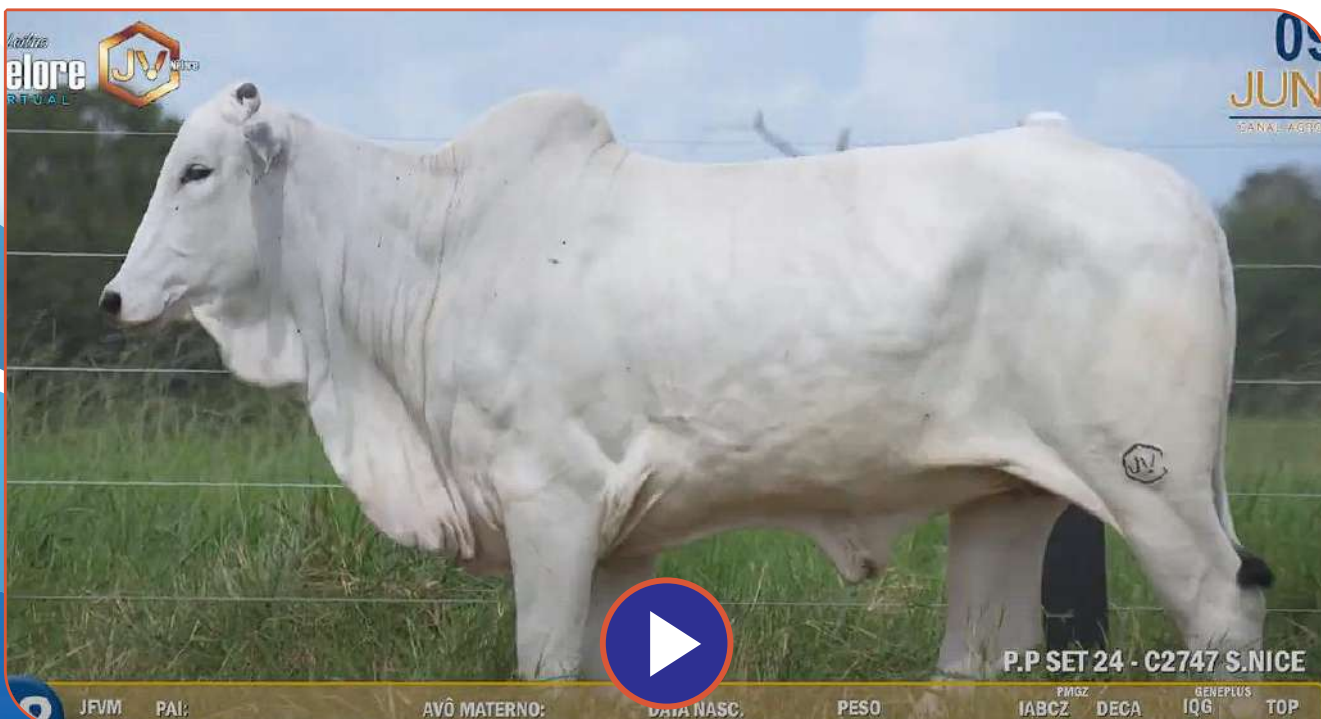

LOTE

79

RAÇA
NELORE PO

ANIMAL
INDIVIDUAL

CSG

JFVM 3622

RG.: JFVM 3622 • NASC.: 03/08/2021 • Fêmea

REM CABALLERO

REM ARMADOR

MIRANTE DA S.NICE

X

QUEKA FIV JV

B4474 DA S.NICE

OXANA JV

Peso: 470kg

P.P SET 24 - MALAIO S.NICE



| iABCZ | | DECA | | PN-EDg | | PD-EDg | | PA-EDg | | PS-EDg | | PM-EMg | | TMDg | | IPPg | | STAYg | | PE-365g | | AOLg | | ACABg | |
|-------|------|------|------|--------|------|--------|------|--------|------|--------|------|--------|------|--------|------|-------|------|-------|------|---------|------|-------|------|-------|------|
| DEP | DECA | DEP | DECA | DEP | DECA | DEP | DECA | DEP | DECA | DEP | DECA | DEP | DECA | DEP | DECA | DEP | DECA | DEP | DECA | DEP | DECA | DEP | DECA | DEP | DECA |
| 20,63 | 1 | 0,39 | 9 | 9,93 | 1 | 14,99 | 1 | 20,15 | 1 | 2,11 | 2 | 8,25 | 1 | -13,05 | 2 | 38,67 | 1 | 1,18 | 1 | 3,061 | 1 | 0,991 | 2 | | |



| IQG | | TOP | | PN | | PD | | PS | | P120 | | TMM | | TMD | | IPP | | HP/STAY | | PES | | AOL | | EGS | |
|-------|-----|-------|-----|------|-----|-------|-----|------|-----|------|-----|------|-----|---------|-----|-------|-----|---------|-----|------|-----|------|-----|-----|-----|
| DEP | TOP | DEP | TOP | DEP | TOP | DEP | TOP | DEP | TOP | DEP | TOP | DEP | TOP | DEP | TOP | DEP | TOP | DEP | TOP | DEP | TOP | DEP | TOP | DEP | TOP |
| 28,67 | 2% | 0,391 | 78 | 9,93 | 3 | 20,14 | 2 | 2,11 | 15 | 5,24 | 4 | 8,25 | 3 | -13,048 | 19 | 38,67 | 4 | 1,64 | 2 | 3,06 | 3 | 0,99 | 20 | | |



P.P SET 24 - C2747 S.NICE

| | | | | | | | | | |
|------|-------------------|-------------|--------------|-------|-------|------|-------|-----|-----|
| 79 | JFVM | PAI: | AVÔ MATERNO: | NASC. | PESO | PMGZ | DECA | IQG | TOP |
| 3622 | MIRANTE DA S.NICE | REM ARMADOR | 03/08/2021 | 470kg | 20,63 | 1 | 28,67 | 2 | |

LOTE

80

RAÇA
NELORE PO

ANIMAL
INDIVIDUAL

GENOTIPADO

JFVM 4169

RG.: JFVM 4169 • NASC.: 18/07/2022 • Fêmea

BIRIMBAU DO IZ

D4685 DA MN

AIB 6973 JL DA BAMA

X

NAURATA JV

EMILIANA FIV JL DA BAMA

BIGAH

Peso: 452kg

P.P NOV 24 - C2747 S.NICE



| iABCZ | | DECA | | PN-EDg | | PD-EDg | | PA-EDg | | PS-EDg | | PM-EMg | | TMDg | | IPPg | | STAYg | | PE-365g | | AOLg | | ACABg | |
|-------|------|------|------|--------|------|--------|------|--------|------|--------|------|--------|------|-------|------|-------|------|-------|------|---------|------|-------|------|-------|------|
| DEP | DECA | DEP | DECA | DEP | DECA | DEP | DECA | DEP | DECA | DEP | DECA | DEP | DECA | DEP | DECA | DEP | DECA | DEP | DECA | DEP | DECA | DEP | DECA | DEP | DECA |
| 20,25 | 1 | 1,2 | 10 | 13,97 | 1 | 19,9 | 1 | 24,26 | 1 | 1,5 | 3 | 8,79 | 1 | -3,94 | 5 | 37,46 | 1 | 0,35 | 3 | 2,929 | 1 | 1,262 | 2 | | |



| IQG | | TOP | | PN | | PD | | PS | | P120 | | TMM | | TMD | | IPP | | HP/STAY | | PES | | AOL | | EGS | |
|-------|-----|-------|-----|-------|-----|-------|-----|-----|-----|------|-----|------|-----|--------|-----|-------|-----|---------|-----|------|-----|------|-----|-----|-----|
| DEP | TOP | DEP | TOP | DEP | TOP | DEP | TOP | DEP | TOP | DEP | TOP | DEP | TOP | DEP | TOP | DEP | TOP | DEP | TOP | DEP | TOP | DEP | TOP | DEP | TOP |
| 25,44 | 4% | 1,198 | 99 | 13,97 | 0,5 | 24,26 | 0,5 | 1,5 | 25 | 6,27 | 2 | 8,79 | 2 | -3,933 | 50 | 37,46 | 7 | 0,95 | 13 | 2,93 | 3 | 1,26 | 14 | | |

09 JUN

P.P NOV 24 - C2747 S.NICE

80 JFVM 4169 PAI: AIB 6973 JL DA BAMA AVÓ MATERNO: D4685 DA MN NASC.: 18/07/2022 PESO: 452kg

| PMGZ | | GENEPLUS | |
|-------|------|----------|-----|
| iABCZ | DECA | IQG | TOP |
| 20,25 | 1 | 25,44 | 4 |

LOTE

81

RAÇA
NELORE PO

ANIMAL
INDIVIDUAL

GENOTIPADO

JFVM 4186

RG.: JFVM 4186 • NASC.: 26/07/2022 • Fêmea

GENERAL DA MN

REM VOKOLO

D8306 DA MN

X

QUELINDA FIV JV

C5648 DA MN

ORYCEMA JV

Peso: 468kg

P.P SET 24 - CAPITÃO DA AGUA FRIA



| iABCZ | | DECA | | PN-EDg | | PD-EDg | | PA-EDg | | PS-EDg | | PM-EMg | | TMDg | | IPPg | | STAYg | | PE-365g | | AOLg | | ACABg | |
|-------|------|------|------|--------|------|--------|------|--------|------|--------|------|--------|------|--------|------|-------|------|-------|------|---------|------|-------|------|-------|------|
| DEP | DECA | DEP | DECA | DEP | DECA | DEP | DECA | DEP | DECA | DEP | DECA | DEP | DECA | DEP | DECA | DEP | DECA | DEP | DECA | DEP | DECA | DEP | DECA | DEP | DECA |
| 19,58 | 1 | 1,26 | 10 | 10,71 | 1 | 14,34 | 1 | 17,74 | 1 | 1,52 | 3 | 7,26 | 1 | -27,64 | 1 | 36,01 | 1 | 0,594 | 2 | 3,991 | 1 | 0,979 | 2 | | |



| IQG | | TOP | | PN | | PD | | PS | | P120 | | TMM | | TMD | | IPP | | HP/STAY | | PES | | AOL | | EGS | |
|-------|-----|-------|-----|-------|-----|-------|-----|------|-----|------|-----|------|-----|---------|-----|-------|-----|---------|-----|------|-----|------|-----|-----|-----|
| DEP | TOP | DEP | TOP | DEP | TOP | DEP | TOP | DEP | TOP | DEP | TOP | DEP | TOP | DEP | TOP | DEP | TOP | DEP | TOP | DEP | TOP | DEP | TOP | DEP | TOP |
| 24,93 | 4% | 1,263 | 99 | 10,71 | 2 | 17,74 | 4 | 1,52 | 25 | 4,94 | 5 | 7,26 | 5 | -27,636 | 2 | 36,01 | 13 | 1,2 | 6 | 3,99 | 0,5 | 0,98 | 21 | | |



LOTE

82

RAÇA
NELORE PO

ANIMAL
INDIVIDUAL

JFVM 3657

RG.: JFVM 3657 • NASC.: 07/08/2021 • Fêmea

REM ARMADOR

REM USP

COMBOIO FIV DA S.NICE

X

OCYOSA JV

B4987 FIV DA S.NICE

ALEIA

Peso: 467kg

P.P SET 24 - C2747 S.NICE



| iABCZ | | DECA | | PN-EDg | | PD-EDg | | PA-EDg | | PS-EDg | | PM-EMg | | TMDg | | IPPg | | STAYg | | PE-365g | | AOLg | | ACABg | |
|-------|------|-------|------|--------|------|--------|------|--------|------|--------|------|--------|------|--------|------|-------|------|-------|------|---------|------|-------|------|-------|------|
| DEP | DECA | DEP | DECA | DEP | DECA | DEP | DECA | DEP | DECA | DEP | DECA | DEP | DECA | DEP | DECA | DEP | DECA | DEP | DECA | DEP | DECA | DEP | DECA | DEP | DECA |
| 16,79 | 1 | -0,05 | 4 | 6,6 | 1 | 12,19 | 1 | 17,55 | 1 | 1,37 | 3 | 4,67 | 2 | -16,28 | 1 | 36,99 | 1 | 1,043 | 1 | 3,753 | 1 | 1,208 | 2 | | |



| IQG | | TOP | | PN | | PD | | PS | | P120 | | TMM | | TMD | | IPP | | HP/STAY | | PES | | AOL | | EGS | |
|------|-----|--------|-----|-----|-----|-------|-----|------|-----|------|-----|------|-----|---------|-----|-------|-----|---------|-----|------|-----|------|-----|-----|-----|
| DEP | TOP | DEP | TOP | DEP | TOP | DEP | TOP | DEP | TOP | DEP | TOP | DEP | TOP | DEP | TOP | DEP | TOP | DEP | TOP | DEP | TOP | DEP | TOP | DEP | TOP |
| 28,2 | 2% | -0,046 | 28 | 6,6 | 14 | 17,55 | 4 | 1,37 | 28 | 3,1 | 19 | 4,67 | 18 | -16,274 | 12 | 36,99 | 9 | 1,73 | 1 | 3,75 | 1 | 1,21 | 15 | | |



82

JFVM 3657

PAI: COMBOIO FIV DA S.NICE

AVO MATERNO: REM USP

NASC.: 07/08/2021

PESO: 467kg

P.P SET 24 - C2747 S.NICE

PMGZ DECA IQG TOP
16,79 1 28,20 2

LOTE

83

RAÇA
NELORE PO

ANIMAL
INDIVIDUAL

JFVM 3679

RG.: JFVM 3679 • NASC.: 09/08/2021 • Fêmea

NEHRU MAT.

D4685 DA MN

SHERLOCK MAT.

X

NYRA JV

POLIANA MAT.

JANAINA JV

Peso: 428kg

P.P JAN 25 - CAÇADOR FIV EAO



| iABCZ | | DECA | | PN-EDg | | PD-EDg | | PA-EDg | | PS-EDg | | PM-EMg | | TMDg | | IPPg | | STAYg | | PE-365g | | AOLg | | ACABg | |
|-------|------|------|------|--------|------|--------|------|--------|------|--------|------|--------|------|--------|------|-------|------|-------|------|---------|------|-------|------|-------|------|
| DEP | DECA | DEP | DECA | DEP | DECA | DEP | DECA | DEP | DECA | DEP | DECA | DEP | DECA | DEP | DECA | DEP | DECA | DEP | DECA | DEP | DECA | DEP | DECA | DEP | DECA |
| 12,63 | 1 | 0,47 | 9 | 3,67 | 3 | 6,54 | 3 | 8,6 | 3 | 1,09 | 3 | 3,12 | 3 | -12,98 | 2 | 37,64 | 1 | 1,02 | 1 | 1,643 | 2 | 2,475 | 1 | | |



| IQG | | TOP | | PN | | PD | | PS | | P120 | | TMM | | TMD | | IPP | | HP/STAY | | PES | | AOL | | EGS | |
|-------|-----|-------|-----|------|-----|-----|-----|------|-----|------|-----|------|-----|---------|-----|-------|-----|---------|-----|------|-----|------|-----|-----|-----|
| DEP | TOP | DEP | TOP | DEP | TOP | DEP | TOP | DEP | TOP | DEP | TOP | DEP | TOP | DEP | TOP | DEP | TOP | DEP | TOP | DEP | TOP | DEP | TOP | DEP | TOP |
| 20,15 | 9% | 0,473 | 85 | 3,67 | 37 | 8,6 | 29 | 1,09 | 33 | 2,18 | 32 | 3,12 | 33 | -12,974 | 20 | 37,64 | 7 | 1,31 | 4 | 1,64 | 18 | 2,48 | 2 | | |



83

JFVM PAI: SHERLOCK MAT. 3679

AVÔ MATERNO: D4685 DA MN NASC.: 09/08/2021

PESO: 428kg

P.P JAN 25 - CAÇADOR FIV EAO

PMGZ DECA IQG TOP 12,63 1 20,15 9

09 JUN

LOTE

84

RAÇA
NELORE PO

ANIMAL
INDIVIDUAL

JFVM 3626

RG.: JFVM 3626 • NASC.: 05/08/2021 • Fêmea

REM ARMADOR

BATMAN MAT.

B6033 FIV DA S.NICE

X

QUICHA JV

CRISTAL DA SAF

MANINHA JV

Peso: **516kg**

P.P SET 24 - C2747 S.NICE



| iABCZ | | DECA | | PN-EDg | | PD-EDg | | PA-EDg | | PS-EDg | | PM-EMg | | TMDg | | IPPg | | STAYg | | PE-365g | | AOLg | | ACABg | |
|-------|------|------|------|--------|------|--------|------|--------|------|--------|------|--------|------|--------|------|-------|------|-------|------|---------|------|--------|------|-------|------|
| DEP | DECA | DEP | DECA | DEP | DECA | DEP | DECA | DEP | DECA | DEP | DECA | DEP | DECA | DEP | DECA | DEP | DECA | DEP | DECA | DEP | DECA | DEP | DECA | DEP | DECA |
| 15,23 | 1 | 0,63 | 10 | 10,1 | 1 | 13,63 | 1 | 16,75 | 1 | 0,44 | 5 | 6,15 | 1 | -12,15 | 2 | 34,86 | 2 | 0,379 | 3 | 1,472 | 2 | -0,002 | 5 | | |



| IQG | | TOP | | PN | | PD | | PS | | P120 | | TMM | | TMD | | IPP | | HP/STAY | | PES | | AOL | | EGS | |
|------|-----|-------|-----|------|-----|-------|-----|------|-----|------|-----|------|-----|---------|-----|-------|-----|---------|-----|------|-----|-----|-----|-----|-----|
| DEP | TOP | DEP | TOP | DEP | TOP | DEP | TOP | DEP | TOP | DEP | TOP | DEP | TOP | DEP | TOP | DEP | TOP | DEP | TOP | DEP | TOP | DEP | TOP | DEP | TOP |
| 18,9 | 11% | 0,626 | 94 | 10,1 | 3 | 16,75 | 5 | 0,44 | 48 | 3,33 | 17 | 6,15 | 9 | -12,145 | 22 | 34,86 | 19 | 0,73 | 21 | 1,47 | 21 | 0 | 52 | | |



84

JFVM 3626 PAI: B6033 FIV DA S.NICE

AVÓ MATERNO: BATMAN MAT.

NASC.: 05/08/2021

PESO: 516kg

P.P SET 24 - C2747 S.NICE

PMGZ IABCZ DECA IQG TOP 15,23 1 18,90 11

LOTE

85

RAÇA
NELORE PO

ANIMAL
INDIVIDUAL

JFVM 3727

RG.: JFVM 3727 • NASC.: 31/08/2021 • Fêmea

REM ARMADOR

RASTAN MAT.

B6033 FIV DA S.NICE

X

OBERTA JV

CRISTAL DA SAF

IMATURA JV

Peso: 441kg

P.P JAN 25 - CAÇADOR FIV EAO



| iABCZ | | DECA | | PN-EDg | | PD-EDg | | PA-EDg | | PS-EDg | | PM-EMg | | TMDg | | IPPg | | STAYg | | PE-365g | | AOLg | | ACABg | |
|-------|------|------|------|--------|------|--------|------|--------|------|--------|------|--------|------|--------|------|-------|------|-------|------|---------|------|--------|------|-------|------|
| DEP | DECA | DEP | DECA | DEP | DECA | DEP | DECA | DEP | DECA | DEP | DECA | DEP | DECA | DEP | DECA | DEP | DECA | DEP | DECA | DEP | DECA | DEP | DECA | DEP | DECA |
| 18,29 | 1 | 0,32 | 8 | 12,26 | 1 | 14,92 | 1 | 19,25 | 1 | 0,58 | 5 | 6,7 | 1 | -16,07 | 1 | 35,86 | 1 | 0,658 | 1 | 1,443 | 2 | -0,347 | 7 | | |



| IQG | | TOP | | PN | | PD | | PS | | P120 | | TMM | | TMD | | IPP | | HP/STAY | | PES | | AOL | | EGS | |
|-------|-----|-------|-----|-------|-----|-------|-----|------|-----|------|-----|-----|-----|---------|-----|-------|-----|---------|-----|------|-----|-------|-----|-----|-----|
| DEP | TOP | DEP | TOP | DEP | TOP | DEP | TOP | DEP | TOP | DEP | TOP | DEP | TOP | DEP | TOP | DEP | TOP | DEP | TOP | DEP | TOP | DEP | TOP | DEP | TOP |
| 19,81 | 9% | 0,324 | 72 | 12,26 | 0,5 | 19,25 | 3 | 0,58 | 45 | 4,05 | 10 | 6,7 | 7 | -16,068 | 13 | 35,86 | 14 | 1,02 | 11 | 1,44 | 22 | -0,35 | 64 | | |

P.P JAN 25 - CAÇADOR FIV EAO

| | | | | | | | |
|------|---------------------|-------------|--------------|-------|-------|------|----------|
| 85 | JFVM | PAI: | AVÔ MATERNO: | NASC. | PESO | PMGZ | GENEPLUS |
| 3727 | B6033 FIV DA S.NICE | RASTAN MAT. | 31/08/2021 | 441kg | 18,29 | 1 | 18,81 |
| | | | | | | | 9 |

LOTE

86

RAÇA
NELORE PO

ANIMAL
INDIVIDUAL

GENOTIPADO

JFVM 4410

RG.: JFVM 4410 • NASC.: 03/10/2022 • Fêmea

QUARUP BONS

REM ARMADOR

ETRUSCO MAT.

X

ONEMIRA JV

BARAVAH MAT.

LAYLA JV

Peso: 428kg

P.P SET 24 - C2747 S.NICE



| iABCZ | | DECA | | PN-EDg | | PD-EDg | | PA-EDg | | PS-EDg | | PM-EMg | | TMDg | | IPPg | | STAYg | | PE-365g | | AOLg | | ACABg | |
|-------|------|-------|------|--------|------|--------|------|--------|------|--------|------|--------|------|--------|------|-------|------|-------|------|---------|------|-------|------|-------|------|
| DEP | DECA | DEP | DECA | DEP | DECA | DEP | DECA | DEP | DECA | DEP | DECA | DEP | DECA | DEP | DECA | DEP | DECA | DEP | DECA | DEP | DECA | DEP | DECA | DEP | DECA |
| 19,85 | 1 | -0,17 | 2 | 10,29 | 1 | 13,64 | 1 | 19,77 | 1 | 0,18 | 6 | 5,29 | 1 | -15,46 | 2 | 40,09 | 1 | 0,875 | 1 | 3,182 | 1 | 1,864 | 1 | | |

86 JFVM PAI: ETRUSCO MAT. AVÔ MATERNO: REM ARMADOR NASC.: 03/10/2022 PESO: 428kg PMGZ IABCZ DECA: 19,85 1

LOTE

87

RAÇA
NELORE PO

ANIMAL
INDIVIDUAL

JFVM 3803

RG.: JFVM 3803 • NASC.: 15/09/2021 • Fêmea

D4685 DA MN

REM DHEEF

CALIBRE FIV CAMPARINO

X

PACHECA JV

JHVM 9862 FIV CAMPARINO

LILITH JV

Peso: **489kg**

P.P SET 24 - B7906 FIV S.NICE



| iABCZ | | DECA | | PN-EDg | | PD-EDg | | PA-EDg | | PS-EDg | | PM-EMg | | TMDg | | IPPg | | STAYg | | PE-365g | | AOLg | | ACABg | |
|-------|------|------|------|--------|------|--------|------|--------|------|--------|------|--------|------|--------|------|------|------|-------|------|---------|------|-------|------|-------|------|
| DEP | DECA | DEP | DECA | DEP | DECA | DEP | DECA | DEP | DECA | DEP | DECA | DEP | DECA | DEP | DECA | DEP | DECA | DEP | DECA | DEP | DECA | DEP | DECA | DEP | DECA |
| 15,29 | 1 | 1,04 | 10 | 9,15 | 1 | 13,77 | 1 | 17,6 | 1 | -1,34 | 9 | 2,92 | 3 | -15,92 | 1 | 34,6 | 2 | 1,281 | 1 | 2,07 | 1 | 1,567 | 1 | | |



| IQG | | TOP | | PN | | PD | | PS | | P120 | | TMM | | TMD | | IPP | | HP/STAY | | PES | | AOL | | EGS | |
|-------|-----|-------|-----|------|-----|------|-----|-------|-----|------|-----|------|-----|---------|-----|-------|-----|---------|-----|------|-----|------|-----|-----|-----|
| DEP | TOP | DEP | TOP | DEP | TOP | DEP | TOP | DEP | TOP | DEP | TOP | DEP | TOP | DEP | TOP | DEP | TOP | DEP | TOP | DEP | TOP | DEP | TOP | DEP | TOP |
| 18,64 | 11% | 1,042 | 99 | 9,15 | 4 | 17,6 | 4 | -1,34 | 84 | 1,45 | 44 | 2,92 | 35 | -15,921 | 13 | 34,61 | 21 | 1,75 | 1 | 2,07 | 11 | 1,57 | 9 | | |

87

JFVM 3803

PAI: CALIBRE FIV CAMPARINO

AVÓ MATERNO: REM DHEEF

NASC.: 15/09/2021

PESO: 489kg

P.P SET 24 - B7906 FIV S.NICE

| | |
|-------------|-----------|
| PMGZ | GENEPLUS |
| iABCZ 15,29 | IQG 18,64 |
| DECA 1 | TOP 11 |