

LEILÃO DE LIQUIDAÇÃO TOTAL

Equipamentos de Leite e Implementos Agrícolas

Fazenda **SERRINHA AGROPECUÁRIA** **PIEDADE**

Espólio de Manoel José de Alcantara

80 ANOS de aprimoramento Genético
(1944-2024)



Domingo, 16 de Junho - 9:30h

260 ANIMAIS
Holandês

Animais filmados em Caçapava / SP

Vacas, Novilhas e Bezerras

MÉDIA DO REBANHO DE 30 KG/DIA

ANIMAIS ADAPTADOS AO CARRAPATO - ANIMAIS REGISTRADOS

Cadastro Antecipado: (43) 98841-4200 - (11) 98349-1820 - (43) 3373-7070

Leiloeira

Coordenação

Parceria

Transmissão

Marketing

Financeira

Assessoria



HORIZONTE RURAL

A Nova Visão do Agronegócio

Janeiro | Fevereiro | Março 2015 - Nº 01

www.horizonterural.com.br

MANOEL ALCÂNTARA

UM PIONEIRO DA PRODUÇÃO
DE LEITE NO VALE DO PARAÍBA

NELORE

Seleção para a produção de carne e excelência no manejo dos animais, implantação de novas tecnologias e qualificação de funcionários



INOVAÇÃO

Fazenda investe em melhoramento genético e seleção de animais para produção de leite diferenciado tipo A2



REVISTA HORIZONTE RURAL

MEMÓRIAS



101

CAROLINA



MEMÓRIAS

MEMÓRIAS



101

CAROLINA

MEMÓRIAS



MEMÓRIAS

HOMENAGEM



A PROSA DELE ERA LEITE!

Uma homenagem a uma revolução na produção leiteira: Manoel José de Alcântara

Por Fernanda von Zuben de Paulo

A União do Vale do Paraíba possivelmente não teria sido possível na pecuária leiteira com as diretrizes de não basear-se em Manoel José de Alcântara, um dos principais produtores do setor que mudou o local para o estado e mudou o pensamento. Apesar de não ter se dedicado ao mundo das vacas, a Fazenda Pinheira, em Capinhópolis, acabou se tornando o palco de uma história de progresso da pecuária leiteira, graças às ideias desse homem sábio e à parceria com a geração em geração. Baseando-se no melhoramento genético,

Pa de Paulo Ribeiro, que cuida da parte pecuária da propriedade, de João José, que faz a contabilidade, e de mais duas filhas — a professora Vera Lygia e a médica Sonia Ceres —, Manoel era muito ligado à pecuária e à família, e sempre se preocupava com os funcionários da fazenda. Alguns deles, inclusive, têm mais de 30 anos de trabalho na propriedade. “Somos todos uma família”, afirma a esposa dele e Dona Lygia. “Foi assim, sempre foi muito próximo com todos e bastante desatado”, recorda o filho João.

A atuação de Manoel na cadeia leiteira foi intensa, do início de sua carreira até o fim de sua vida, envolvendo e ajudando os outros produtores. Muito voltado ao progresso agrícola,

seu conhecimento em pecuária leiteira, com especialização em leite, chegou a atuar em Agricultura e Abastecimento Rural, onde se tornou chefe do Vale do Paraíba para a Coordenação de Assistência Técnica Integral (CATI). É o pai da família pelo agronegócio familiar, ficou registrado quando fundou a Casa da Agricultura de Capinhópolis, faz feiras, recebendo o nome de Lado do Joaquim de Barros Alcântara.

Muito atuante quando o assunto era leite, Manoel também foi um visionário de atuação de gado leiteiro, principalmente da raça holandesa, entre outras atividades. Chegou a viajar para alguns países do mundo, como Canadá, Estados Unidos, Holanda e Israel, com o objetivo de conhecer os sistemas locais de produção, sempre retornando com uma enorme bagagem de conhecimento. “Ele buscava informações por onde passava, seja em viagens ou até mesmo em pequenos momentos, nas quais mantinha presente na memória. Ele participava fazendo perguntas, discutindo com os produtores”, conta o filho João.

A notoriedade de Manoel também se deu graças ao seu posicionamento, transposto do leite ao comércio refrigerado, que significou um enorme desafio na busca pela melhoria da qualidade do produto. Ele foi pioneiro, um dos primeiros a utilizar a técnica de inspeção animal para melhorar a qualidade genética do rebanho leiteiro, inclusive ajudando a difundir a tecnologia entre visitantes e produtores locais.

Foi graças a essa paixão que Manoel tornou ainda mais conhecido, junto a um profissional que produzia leite de melhor qualidade — resultado de João B. Motuada por isso, honrou a produção na região. Entre outros diversos títulos, foi eleito 13.º homem da Pecuária Leiteira da Decada de 70, primeiro de um concurso promovido pela Comissão Executiva da Exposição de Animais e Produtos Domésticos de Santos e pela Associação Paulista dos Criadores de Netuno em 1992.

Diário de uma vida

É em um caderno guardado com muito carinho por Dona Lygia que foram anotadas por ele as passagens da vida de Manoel, desde por ele anos antes de falecer. “Desde o começo, minha tendência foi a zootecnia, sendo aluno do professor Alcides Azevedo, meu professor. Admiro-o muito e ainda hoje sigo orientamentos, consultando o seu manual de criação de bovinos, que continha até mesmo orientações sobre quase 70 anos”, li Dona Lygia, em voz alta e com muito orgulho.

Do o filho João, “meu pai sempre foi uma pessoa dedicada, principista, honesto e, muitas vezes, engraçado e se tornou exagerado com as próprias determinações”. Ele recorda-se, ainda, que o pai era muito generoso ao permitir que ele estudasse zootecnia, como, seus professores. “Uma coisa que não esqueço do dia de Manoel: visitava com muita frequência os estabelecimentos de Alcides Azevedo em Santos, visitando a zootecnia Geral, de onde saiu os meus conhecimentos sobre as características dos diversos tipos de bovinos que interessavam ao desenvolvimento do Brasil e que



Manoel José de Alcântara com a esposa, Dona Lygia



Manoel José de Alcântara com a família

possibilitaram o meu ingresso no tipo de gado holandês. Finalmente, agronomia e professor de zootecnia, desenvolvendo a pecuária leiteira e melhorando as condições técnicas, sobretudo nos aspectos de higiene da fazenda, muito mais avançado para a época do estado.”

O genro Cesar Zanetti Neto se lembra de Manoel como uma pessoa muito inteligente. “Ele tinha o objetivo de não deixar na pecuária leiteira e nunca desistiu disso. Em relação aos filhos, ele cobrava, mas sempre de maneira respeitosa e orientada. Era uma pessoa que conversava e dialogava muito, e sempre estava muito disposto a responder às perguntas”, comenta. Dona Lygia, quando se lembra de Manoel, procura se envolver com a produção de leite e sempre está, o máximo, a disposição de falar com as informações dos animais. Tudo isso feito a mão e ainda hoje guardando contribuições.

O inesquecível Manoel

Não longo do tempo em que atuou na produção leiteira, Manoel esteve vivo ao seu lado muito mais do que formalmente — e isso é notadamente verdade. É o caso de Cesar Zanetti, do Cargill Nutrição Animal, Cesar Neto, que durante o início de sua carreira, em uma propriedade por ele fundada no Vale do Paraíba, chegou à propriedade de Manoel, que sempre foi referência na região.

“Foi uma honra poder conhecer um profissional em campo muito relevante para nós aqui, o meu pai, Manoel José de Alcântara Neto, que, através da Agronomia, fez o mesmo sonho de Manoel. Ele tem grandes amigos e Manoel tinha grande orgulho de ter ajudado na criação de uma pessoa que cultivava muito respeito com os seus colegas”, conta Cesar. O Diretor técnico local o produtor sempre trouxe na produção de leite na região.



Manoel José de Alcântara com a família

de inovação tecnológica da pecuária leiteira. Era um líder nato e muito respeitado no segmento, um especialista pela produção de leite “melhor”.

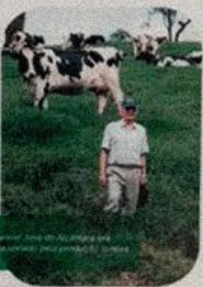

Manoel José de Alcântara em um momento de trabalho com o rebanho

atender a Fazenda Pinheira para Munim, marca do Cargill Nutrição Animal no Brasil, recorda-se com muito carinho de Manoel. “Ele sempre me ajudou, não só no lado técnico, mas também profissional. Era assim que gostava de ser conhecido. Ele foi fundamental para a pecuária leiteira aqui no Vale do Paraíba”, afirma Zanetti e conta, ainda, muitos detalhes que sempre muito faz muito bem do produtor, de sua vontade e de sua paixão pelo negócio. “Foi o prazer de trabalhar, pessoalmente atuando para Munim, chegando à minha fazenda, conversando com eles sobre a produção de leite, discutindo formulações, especialmente com o leite”, recorda.

Manoel com os colaboradores que não contava em qualquer atividade produtiva, Manoel nunca desistiu — e Dona Lygia lembra-se de fazer de tudo para não sair de sua vida até o fim. “Se eu fosse amigo e tivesse que começar, eu começaria do mesmo jeito”. Ainda bem lembrado, segundo seu filho João, recorda Manoel e o desenvolvimento profissional, desde quando foi 1960, João, pelo último dia, foram desenvolvidos, “as coisas de Dona Lygia”.

Foi em 14 de abril de 2010, aos 95 anos, que Manoel José de Alcântara deixou sua legado para todos os produtores.

Reconhecimento

Por se tratar de uma figura importante do setor leiteiro, o Sr. Manoel já foi reconhecido como o “Vale do Paraíba de Ouro”, que vive promovendo pela NPT através em parceria com Faleiros e promoveu um concurso para a produção de leite de ouro, em 2011, que foi desenvolvido como “Troféu de Ouro 2011”.



Fazenda **SERRINHA AGROPECUÁRIA** **PIEDADE**



Espólio de Manoel José de Alcantara



A Fazenda Piedade, é uma fazenda centenária fundada em 19 de maio de 1909, completará em 2024 – 115 anos, localizada nas imediações de Caçapava, SP. Desde 1944, meu pai Manoel José de Alcantara, como Engenheiro Agrônomo, veio administrar a propriedade rural, deu-se início ao melhoramento genético dos animais para a produção de leite. Nesses anos de existência, a fazenda produziu café até 1963 e de 1944 até a presente data, ininterruptamente, a produção de leite continua a ser a principal atividade da Fazenda Piedade. Em 2009 iniciamos a colaboração na administração da propriedade, hoje também denominada Serrinha Agropecuária, com as mesmas finalidades e determinações de meu pai, que intencionou produzir leite da melhor qualidade para alimentar pessoas, ao mesmo tempo que buscou desenvolver um trabalho de excelência, voltado ao aprimoramento genético da raça holandesa, além de cuidar de todos os aspectos funcionais de uma propriedade rural com muita dedicação, dignidade e apreço. Atualmente o melhoramento genético completará

80 anos





S. NALU TAFT 1985

Registro: BR1907380
G. Sangue: GC3
Nascimento: 19/11/2019

PRODUÇÃO
25 KG/DIA

DEL: 227 DIAS
U.P: 02/11/2023
I.A.: 02/01/2024
TOURO: Oscar (Gir)
PREV. P.: 03/10/2024

PAI: PINE-TREE MOD TAFT

MÃE: 1761 ————— { PAI: MYR-MATT MOGUL PLATINUM



S. OLIVEIRA MONTY 2072

Registro: BR1933156
G. Sangue: GC3
Nascimento: 19/10/2020

PRODUÇÃO
27 KG/DIA

DEL: 296 DIAS
U.P: 25/08/2023
I.A.: 21/02/2024
TOURO: Victorio
PREV. P: 22/11/2024

PAI: LEANINGHOUSE MONTY

MÃE: 1771 ———— { PAI: MYR-MATT MOGUL PLATINUM



S. OITICICA YODA 2083

Registro: BR1934873
G. Sangue: GC3
Nascimento: 25/12/2020

PRODUÇÃO
27 KG/DIA

DEL: 106 DIAS
U.P: 02/03/2024

PAI: CAL-ROY-AL YODA

MÃE: 1561 ————— { PAI: FARNEAR TBR-BH LEWS FLYN



S. ORGULHOSA EFFECT 2068

Registro: BR1933154
G. Sangue: GC2
Nascimento: 29/09/2020

PRODUÇÃO
28 KG/DIA

DEL: 84 DIAS
U.P: 24/03/2024
I.A.: 07/05/2024
TOURO: VICTORIO
PREV. P: 06/02/2025

PAI: SANDY-VALLEY EFFECT

MÃE: 1484 ———— { PAI: SHEMA CARNIVAL



CLIQUE E
CONFIRA O VÍDEO

S. ORA DREAMWEAVER 2024

Registro: BR1909351
G. Sangue: GC2
Nascimento: 25/04/2020

PRODUÇÃO
23 KG/DIA

DEL: 236 DIAS
U.P: 24/10/2023
I.A.: 09/05/2024
TOURO: VICTORIO

PAI: SANDY-VALLEY EFFECT

MÃE: 1793

PAI: SHEMA CARNIVAL



PALESTRA HEADLINER 2106

Registro: S.R.
G. Sangue: 15/16
Nascimento: 12/01/2021

PRODUÇÃO
28 KG/DIA

DEL: 69 DIAS
U.P: 08/04/2024

PAI: SEAGULL-BAY HEADLINER

MÃE: 1684 ———— { PAI: PINKMAN



CLIQUE E
CONFIRA O VÍDEO

S. NAIRA CALEB 1982

Registro: BR1907376
G. Sangue: GC3
Nascimento: 12/11/2019

PRODUÇÃO
31 KG/DIA

DEL: 139 DIAS
U.P: 29/01/2024
I.A.: 28/04/2024
TOURO: NIAN (GIR)
PREV. P.: 28/01/2025

PAI: S-S-I SCENARIO CALEB

MÃE: 1771 ————— { PAI: MYR-MATT MOGUL PLATINUM



CLIQUE E
CONFIRA O VÍDEO



ORLADA HONDA 2069

Registro: S.R.
G. Sangue: 15/16
Nascimento: 01/10/2020

PRODUÇÃO
20 KG/DIA

PAI: N-SPRINGHOPE HONDA

MÃE: 1662

DEL: 318 DIAS
U.P: 03/08/2023
I.A.: 13/04/2024
TOURO: PALOS
PREV. P: 13/01/2025



CLIQUE E
CONFIRA O VÍDEO

S. ONEIDE MAGICTOUCH 2014

Registro: BR1909343
G. Sangue: GC3
Nascimento: 03/04/2020

PRODUÇÃO
30 KG/DIA

DEL: 72 DIAS
U.P: 05/04/2024

PAI: S-S-I MODESTY MAGICTOUCH

MÃE: 1807

PAI: SHEMA CARNIVAL



S. MANGABA FINDER 1841

Registro: BX563704
G. Sangue: PO
Nascimento: 07/04/2018

PRODUÇÃO
30 KG/DIA

DEL: 61 DIAS
U.P: 16/04/2024

PAI: BOUW FINDER

MÃE: 1424

PAI: COUCKIETER HUNTER

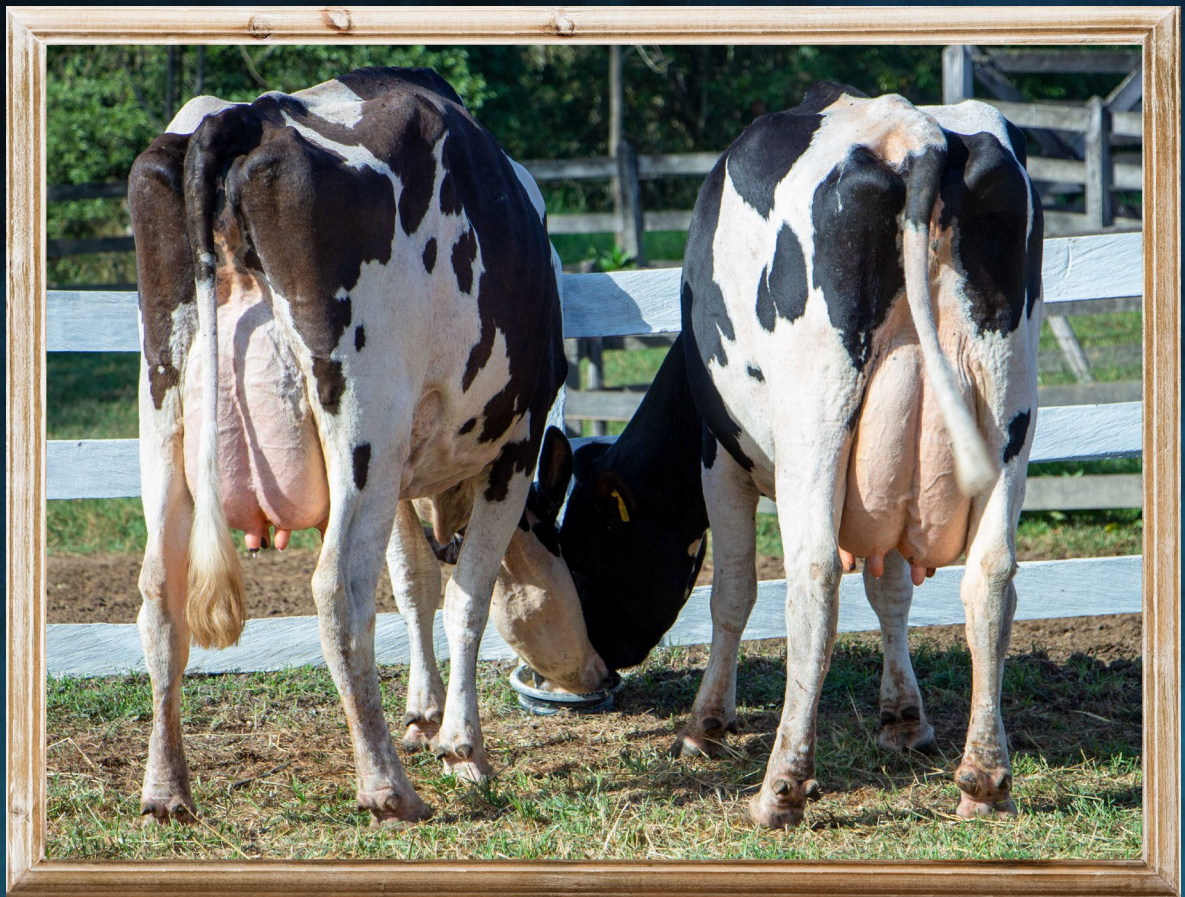

CLIQUE E
CONFIRA O VÍDEO

S. LEILA LISTENER 1764

S. MALHADA BOOKEM 1831

Registro: BR1826645
G. Sangue: GC2
Nascimento: 28/07/2017

PRODUÇÃO
32 KG/DIA

DEL: 148 DIAS
U.P: 20/01/2024
I.A.: 11/05/2023
TOURO: ANTONIONE GIR

PAI: GLEN TOCHT LISTENER

MÃE: 1521 ————— { PAI: KIAN

Registro: BR1842692
G. Sangue: GC2
Nascimento: 07/03/2018

PRODUÇÃO
35 KG/DIA

DEL: 110 DIAS
U.P: 27/02/2024
I.A.: 27/05/2024
TOURO: CAMARGO GIR

PAI: DE-SU 521 BOOKEM

MÃE: 1583 ————— { PAI: S. FELLOW LONHGTIME



CLIQUE E
CONFIRA O VÍDEO

S. OITITI MONTY 2076

S. PARTITURA EFFECT 2126

Registro: BR1934867
G. Sangue: GC3
Nascimento: 06/11/2020

PRODUÇÃO
25 KG/DIA

DEL: 145 DIAS
U.P: 23/01/2024
I.A.: 09/04/2024
TOURO: ESQUIRE
PREV. P.: 09/01/2025

PAI: LEANINGHOUSE MONTY

MÃE: 1764 ————— { PAI: GLEN-TOCTIN LISTENER

Registro: BR1942562
G. Sangue: GC3
Nascimento: 16/04/2021

PRODUÇÃO
29 KG/DIA

DEL: 36 DIAS
U.P: 15/05/2024

PAI: SANDY-VALLEY EFFECT

MÃE: 133105 ————— { PAI: DELTA ATLANTIC



**CLIQUE E
CONFIRA O VÍDEO**

MAGALI GENIUS 1806 S. MAGNA ASTEROID 1849

Registro:
G. Sangue: 15/16
Nascimento: 11/01/2018

**PRODUÇÃO
19 KG/DIA**

DEL: 310
U.P.: 11/08/2023
I.A.: 06/11/2023
TOURO: ACHIEVER
PREV. P.: 07/08/2024

PAI: CO-OP RB MNTRS GENIUS

MÃE: 1371 ———— { PAI: DELTA APLAUSE

Registro: BX563708
G. Sangue: PO
Nascimento: 21/04/2018

**PRODUÇÃO
29 KG/DIA**

DEL: 115 DIAS
U.P.: 22/02/2024
I.A.: 08/05/2024
TOURO: NIAN GIR

PAI: S-S-I PLUTO ASTEROID

MÃE: 1527 ———— { PAI: REGANCREST BRIZZEN



CLIQUE E
CONFIRA O VÍDEO

S. ODILA PROSPERITY 2016 S. PANTERA EFFECT 2118

Registro: BX619669
G. Sangue: PO
Nascimento: 03/04/2020

PRODUÇÃO
27 KG/DIA

DEL: 175 DIAS
U.P: 24/12/2023
I.A.: 12/02/2024
TOURO: ESQUIRE
PREV. P.: 13/11/2024

PAI: S-S-I MEGASIR PROSPERITY

MÃE: 1301 ————— { PAI: DELTA NY YANKEE

Registro: BR1960063
G. Sangue: PC31/32
Nascimento: 26/02/2021

PRODUÇÃO
24 KG/DIA

DEL: 131
U.P: 06/02/2024

PAI: SANDY-VALLEY EFFECT

MÃE: 1288 ————— { PAI: LAKOTA



MANILA JABIM 1859 S. NADIA GRAY 1971

Registro: S.R.
G. Sangue: GC2
Nascimento: 03/06/2018

PRODUÇÃO
28 KG/DIA

DEL: 106
U.P: 02/03/2024
I.A.: 12/04/2024
TOURO: PALOS
PREV. P.: 12/01/2025

PAI: S. JABIM REGINAL

MÃE: 1236 ————— { PAI: JENNY LOU MARSHL TOYSTORY

Registro: BX619367
G. Sangue: PO
Nascimento: 19/09/2019

PRODUÇÃO
32 KG/DIA

DEL: 38
U.P: 09/05/2024

PAI: LADYS-MANOR GRAY

MÃE: 1756 ————— { PAI: SYRYCZUK PETRONE MAD MAX



S. NADIR DREAMWEAVER 1951

Registro: BR1904372
G. Sangue: GC4
Nascimento: 17/05/2019

PRODUÇÃO
35 KG/DIA

DEL: 97 DIAS
U.P: 11/03/2024

PAI: SANDY-VALLEY DREAMWEAVER

MÃE: 1710 ———— { PAI: WINCAN

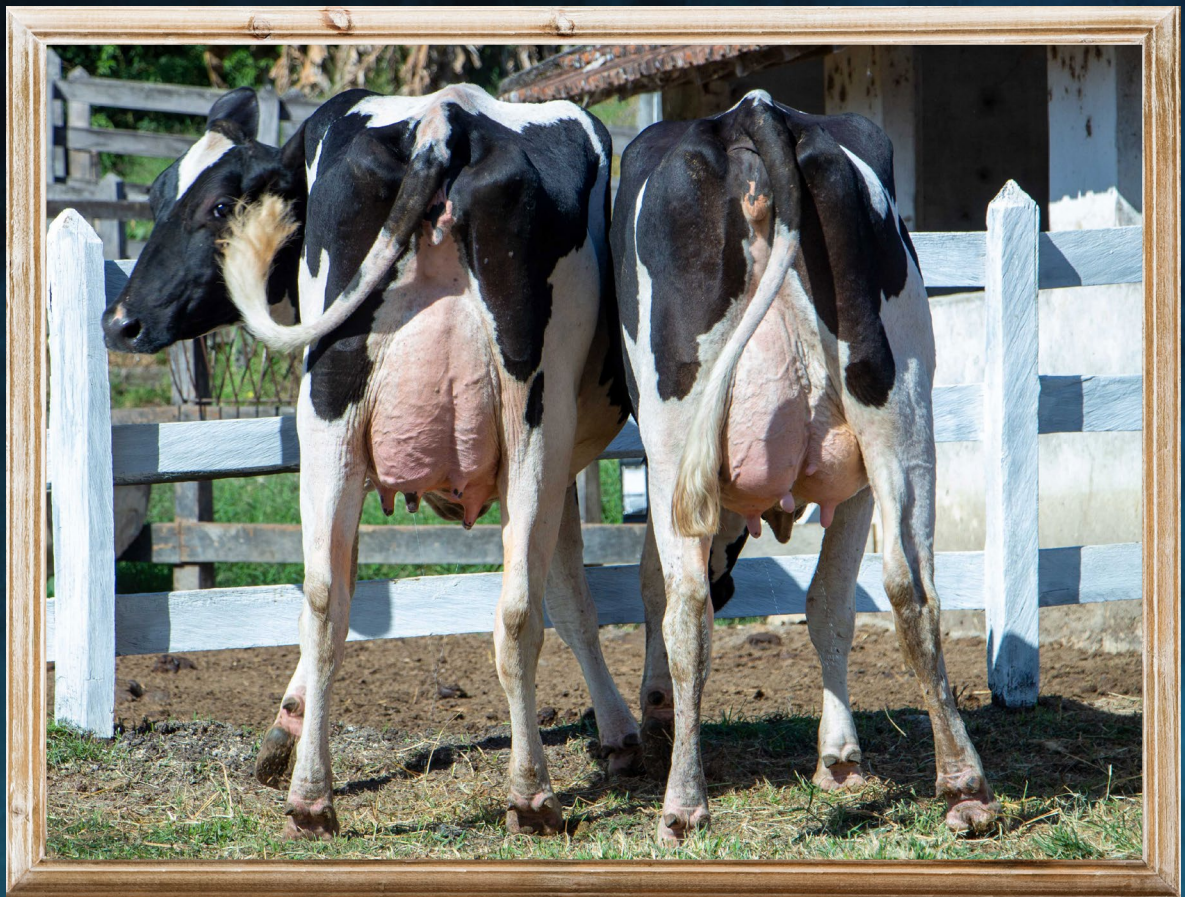

CLIQUE E
CONFIRA O VÍDEO

S. OZIS JEDI 2059

S. PAIXAO MONTY 2104

Registro: BR1933148
G. Sangue: GC3
Nascimento: 22/08/2020

PRODUÇÃO
28 KG/DIA

DEL: 58
U.P: 19/04/2024

PAI: S-S-I MONTROSS JEDI

MÃE: 1854 ———— { PAI: VIEW HOME MONTEREY

Registro: BR1934875
G. Sangue: GC36
Nascimento: 08/01/2021

PRODUÇÃO
25 KG/DIA

DEL: 287 DIAS
U.P: 03/09/2023

PAI: LEANINGHOUSE MONTY

MÃE: 1779 ———— { PAI: SULLY ALTAMANDATO



CLIQUE E
CONFIRA O VÍDEO

S. NORA DREAMWEAVER 1972 OLINDA HEADLINER 2005

Registro: BR1904376
G. Sangue: GC3
Nascimento: 02/10/2019

PRODUÇÃO
27 KG/DIA

DEL: 94
U.P: 14/03/2024

PAI: SANDY-VALLEY DREAMWEAVER

MÃE: 1764 ———— { PAI: GLEN-TOCTIN LISTENER

Registro: S.R.
G. Sangue: 7/8
Nascimento: 05/02/2020

PRODUÇÃO
28 KG/DIA

DEL: 80
U.P: 28/03/2024

PAI: SEAGULL-BAY HEADLINER

MÃE: 1704 ———— { PAI: ROYAL OPINION DECEMBER



MAEDE ASTEROID 1870

Registro: SR
G. Sangue: 3/4 GIR
Nascimento: 19/06/2018

PRODUÇÃO
34 KG/DIA

DEL: 131 DIAS
U.P: 06/02/2024
I.A.: 04/04/2024
TOURO: PALOS
PREV. P.: 04/01/2025

PAI: S-S-I PLUTO ASTEROID

MÃE: 1615



**CLIQUE E
CONFIRA O VÍDEO**

S. LEITORA CHESTNUT 1728 S. LIDIANE MANDATO 1779

Registro: BR1825208
G. Sangue: GC2
Nascimento: 05/04/2017

**PRODUÇÃO
27 KG/DIA**

DEL: 62
U.P.: 27/04/2024

PAI: DELTA CHESTNUT

MÃE: 1308 ———— { PAI: COMESTAR LOFFICIEL

Registro: BR1838259
G. Sangue: GC5
Nascimento: 03/10/2017

**PRODUÇÃO
23 KG/DIA**

DEL: 80
U.P.: 28/03/2024
I.A.: 13/05/2024
TOURO: OSCAR GIR

PAI: SULLY ALTAMANDATO

MÃE: 1541 ———— { PAI: PROBSTLAND ERNESTO



CLIQUE E
CONFIRA O VÍDEO



NALA LEGEND 1901

Registro: SR
G. Sangue: 15/16
Nascimento: 10/01/2019

PRODUÇÃO
21 KG/DIA

DEL: 116 DIAS
U.P: 21/02/2024
I.A.: 20/05/2024
TOURO: NIAN GIR

PAI: S-S-I SHIL JEDI LEGEND

MÃE: 1676



CLIQUE E
CONFIRA O VÍDEO

NODISTA BOOKEM 1922

Registro: S.R.
G. Sangue: 15/16
Nascimento: 14/03/2019

PRODUÇÃO
26 KG/DIA

DEL: 193 DIAS
U.P: 06/12/2023
I.A.: 27/05/2024
TOURO: NIAN (GIR)

PAI: DE-SU 521 BOOKEM

MÃE: 1648 ————— { PAI: COMESTAR LAVANGUARD



S. MADRE LEGEND 1867

Registro: BR1849590
G. Sangue: GC2
Nascimento: 17/06/2018

PRODUÇÃO
23 KG/DIA

DEL: 133 DIAS
U.P: 04/02/2024
I.A.: 18/05/2024
TOURO: OSCAR (GIR)

PAI: S-S-I SHIL JEDI LEGEND

MÃE: 1521 ————— { PAI: KIAN



**CLIQUE E
CONFIRA O VÍDEO**

S. ONELIA HEADLINER 2029 S. ODEMIRA MADOK 2032

Registro: BR1909353
G. Sangue: GC2
Nascimento: 29/04/2020

**PRODUÇÃO
26 KG/DIA**

DEL: 88
U.P: 20/03/2024
I.A.: 10/05/2024
TOURO: OSCAR (GIR)

PAI: SEAGULL-BAY HEADLINER

MÃE: 1391 ————— { PAI: GILLETTE WALLACE

Registro: HOBRAF26245
G. Sangue: GC3
Nascimento: 10/05/2020

**PRODUÇÃO
32 KG/DIA**

DEL: 48
U.P: 06/05/2024

PAI: S. MADOK SKETCH

MÃE: 1856 ————— { PAI: S-S-I SHIL JEDI LEGEND



CLIQUE E
CONFIRA O VÍDEO

S. PALMA BANDARES 2109

Registro: BR1934876
G. Sangue: GC1
Nascimento: 19/01/2021

PAI: WA-DEL YODER BANDARES

MÃE: 1295 ———— { PAI: KIAN

DEL: 148 DIAS
U.P: 20/01/2024
I.A.: 05/03/2024
TOURO: BOLT
PREV. P.: 05/12/2024



PRIMAZIA ELIXIR 2163 S. QORI RAGER-RED 2206

Registro: S.R.
G. Sangue: 63/64
Nascimento: 27/10/2021

I.A.: 01/01/2024
TOURO: PERGAMO
PREV. P.: 02/10/2024

PAI: S-S-I BG AZTEC ELIXIR

MÃE: 1809 ———— { PAI: SYRYCZUK PETRONE MAD MAX

Registro: BR1964954
G. Sangue: GC2
Nascimento: 23/01/2022

I.A.: 20/02/2024
TOURO: PERGAMO
PREV. P.: 21/11/2024

PAI: RI-VAL-RE RAGER-RED-ET

MÃE: 1588 ———— { PAI: VAL BISSON DOMINIC



CLIQUE E
CONFIRA O VÍDEO

S. PRINCESA ELIXIR 2171 S. QUIETUDE ELIXIR 2229

Registro: BX666594
G. Sangue: PO
Nascimento: 20/12/2021

I.A.: 12/02/2024
TOURO: ESQUIRE
PREV. P.: 13/11/2024

PAI: S-S-I BG AZTEC ELIXIR

MÃE: 1651 ———— { PAI: DELTA ATLANTIC

Registro: BX673766
G. Sangue: PO
Nascimento: 09/04/2022

I.A.: 20/03/2024
TOURO: TAOS
PREV. P.: 20/12/2024

PAI: S-S-I BG AZTEC ELIXIR

MÃE: 1968 ———— { PAI: SANDY VALLEY DREAMWEAVER



PRATEADA NOEL 2161 S. QUATIARA NEVADO 2212

Registro: S.R.
G. Sangue: 15/16
Nascimento: 13/10/2021

I.A.: 26/01/2024
TOURO: BOLT
PREV. P.: 27/10/2024

PAI: S. NOEL BOOKEM

MÃE: 1907

Registro: BR1973079
G. Sangue: GC1
Nascimento: 07/02/2022

I.A.: 30/12/2023
TOURO: VICTORIO
PREV. P.: 30/09/2024

PAI: S. NEVADO SHAMROCK

MÃE: 1621 ———— { PAI: FLEURY MATHYS



CLIQUE E
CONFIRA O VÍDEO

S. PARTILHA MYTH 2125

Registro: BR1942569
G. Sangue: GC3
Nascimento: 15/04/2021

I.A.: 10/01/2024
TOURO: PATRIARCA
PREV. P.: 11/10/2024

PAI: PENN-ENGLAND MYTH

MÃE: 1834 ————— { PAI: GIL-CAR MOGUL THOREAU



CLIQUE E
CONFIRA O VÍDEO

QUARACI DUKE 2208

Registro: S.R.
G. Sangue: 31/32
Nascimento: 30/01/2022

I.A.: 23/04/2024
TOURO: VICTORIO
PREV. P.: 23/01/2025

PAI: S-S-I MONTROSS DUKE

MÃE: 1969 ———— { PAI: S-S-I BANDARES GRAHAM



CLIQUE E
CONFIRA O VÍDEO

S. LIA PLATINUM 1771 NEVADA GRAHAM 1969

Registro: BR1831378
G. Sangue: GC2
Nascimento: 26/08/2017

PRODUÇÃO
19 KG/DIA

DEL: 27
U.P.: 10/05/2024

PAI: MYR-MATT MOGUL PLATINUM

MÃE: 1516 ———— { PAI: ROYAL OPINION DECEMBER

Registro: S.R.
G. Sangue: 15/16
Nascimento: 01/09/2019

PRODUÇÃO
23 KG/DIA

DEL: 70
U.P.: 07/04/2024
I.A.: 16/05/2024
TOURO: OSCAR GIR

PAI: S-S-I BANDARES GRAHAM

MÃE: 1608 ———— { PAI: CO-OP UPD BOOKEM YALE



CLIQUE E
CONFIRA O VÍDEO

S. MAIZENA FINDER 1864

S. OURAMA FRESNO 2046

Registro: BR1849588
G. Sangue: GC2
Nascimento: 23/06/2018

PRODUÇÃO
11 KG/DIA

DEL: 335
U.P.: 17/07/2023
I.A.: 08/10/2023
TOURO: ARCHIVER
PREV. P.: 09/07/2024

PAI: BOUW FINDER

MÃE: 1621 ————— { PAI: FLEURY MATHYS

Registro: BX631763
G. Sangue: PO
Nascimento: 13/07/2020

VACA SECA

I.A.: 20/09/2023
TOURO: PEARCE
PREV. P.: 21/06/2024

PAI: LEANINGHOUSE FRESNO

MÃE: 1811 ————— { PAI: SULLY ALTAMANDATO

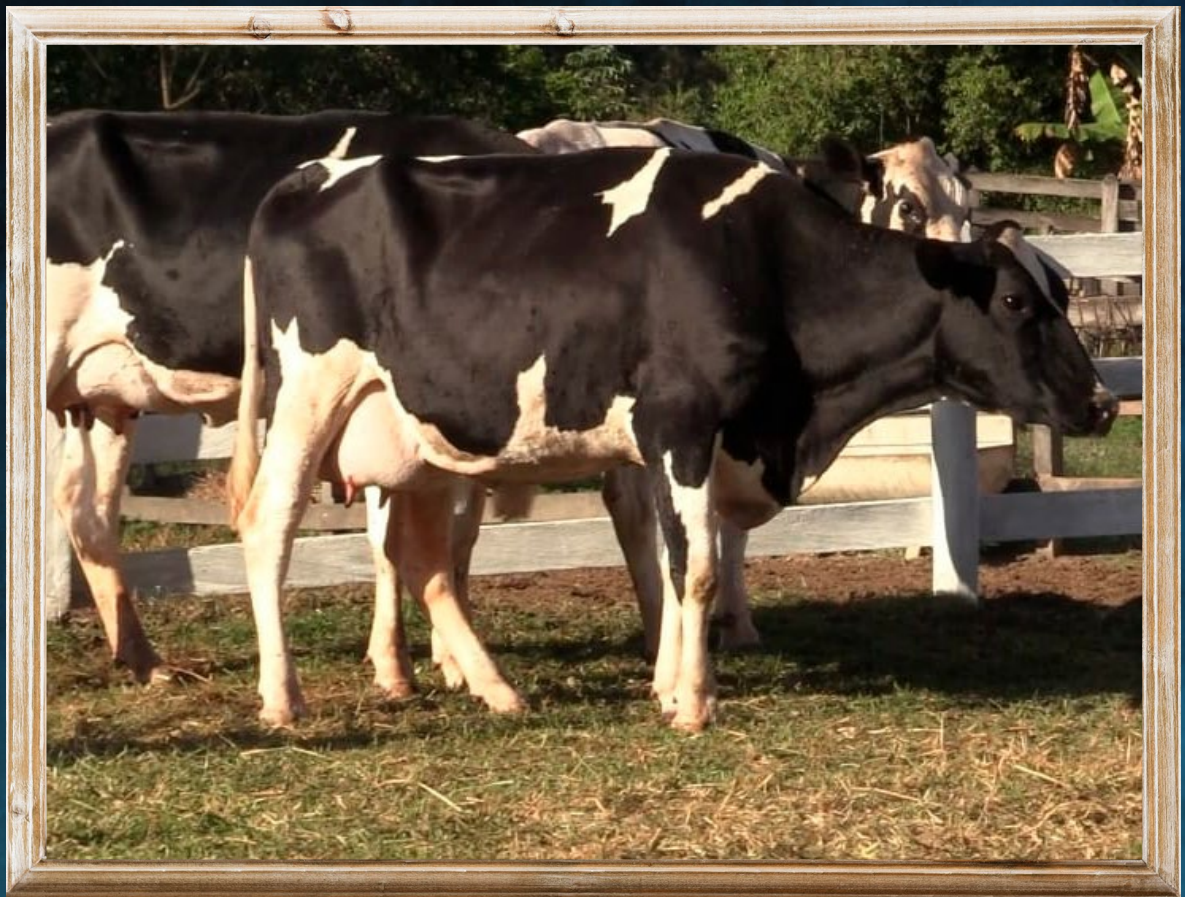

CLIQUE E
CONFIRA O VÍDEO

S. OKLEY MONGE 2077

S. PATAGONIA MAGICTOUCH 2128 / S. PARAFINA MYTH 2120

Registro: BR1934868
G. Sangue: GC3
Nascimento: 12/11/2020
PAI: S. MONGE LEGEND

PRODUÇÃO
24 KG/DIA

DEL: 43
U.P.: 04/05/2024

MÃE: 1754 ————— { PAI: LABRON

Registro: BR1942571
G. Sangue: GC2
Nascimento: 08/05/2021

PRODUÇÃO
17 KG/DIA

DEL: 30
U.P.: 17/05/2024

PAI: S-S-I MODESTY MAGICTOUCH

MÃE: 1391 ————— { PAI: GILLETTE WALLACE

Registro: BX658090
G. Sangue: PO
Nascimento: 30/03/2021

DEL: 50
U.P.: 27/04/2024

PAI: PENN_ENGLAND MYTH

MÃE: 1883 ————— { PAI: ABS SKETCH



CLIQUE E
CONFIRA O VÍDEO

S. OURO NEGRO 2080

OJA MAIC GRAY 2084

Registro: BR1849588
G. Sangue: GC3
Nascimento: 28/11/2020

PRODUÇÃO
23 KG/DIA

DEL: 258
U.P.: 02/10/2023
I.A.: 25/01/2024
TOURO: PALOS
PREV. P.: 26/10/2024

PAI: SEAGULL-BAY HEADLINER

MÃE: 1761 ————— { PAI: MYR-MATT MOGUL PLATINUM

Registro:
G. Sangue: 7/8
Nascimento: 30/12/2020

PRODUÇÃO
18 KG/DIA

DEL: 75
U.P.: 02/04/2024
I.A.: 11/05/2024
TOURO: PRINCIPE

PAI: S. MAIC GRAY

MÃE: 1870 ————— { PAI: S-S-I PLUTO ASTEROID



CLIQUE E
CONFIRA O VÍDEO

S. NORMA GRAY 1959 **S. NICE BOLT 1963**

Registro: BR1894480
G. Sangue: GC3
Nascimento: 30/06/2019

PRODUÇÃO
30 KG/DIA

DEL: 43
U.P.: 04/05/2024

PAI: LADYS-MANOR GRAY

MÃE: 1728 ————— { PAI: DELTA CHESTNUT

Registro: BX606084
G. Sangue: PO
Nascimento: 19/07/2019

PRODUÇÃO
20 KG/DIA

DEL: 41
U.P.: 06/05/2024

PAI: S-S-I PETY BOLT

MÃE: 1213 ————— { PAI: DE-SU OMAN GOLI



**CLIQUE E
CONFIRA O VÍDEO**

S. NICARAGUA TAFT 1956 NANNA GRAHAM 1977

Registro: BR1894475
G. Sangue: GC1
Nascimento: 06/06/2019

**PRODUÇÃO
14 KG/DIA**

DEL: 401
U.P.: 12/05/2023
I.A. : 05/10/2023
TOURO: JOSUPER
PREV. P.: 06/07/2024

PAI: PINE-TREE MOD TAFT

MÃE: 1354 ————— { PAI: DELTA CANVAS

Registro: S.R.
G. Sangue: 7/8
Nascimento: 26/10/2019

VACA SECA

DEL: 448
U.P.: 26/03/2023
I.A.: 02/10/2023
TOURO: SLEATER
PREV. P.: 03/07/2024

PAI: S-S-I BANDARES GRAHAM

MÃE: 1778 ————— { PAI: RENEGADE



S. LOANDA CARNIVAL 1793

S. MANAH MONTEREY 1854 / S. NEFERTITE TAFT 1964

Registro: BR1849588
G. Sangue: GC1
Nascimento: 14/12/2017
PAI: SHEMA CARNIVAL

PRODUÇÃO
14 KG/DIA

DEL: 330
U.P.: 22/07/2023
I.A.: 24/09/2023
TOURO: MONTEREY
PREV. P.: 25/06/2024

MÃE: 858 ————— { PAI: DELTA OLYMPIC

Registro: BX631763
G. Sangue: GC2
Nascimento: 20/05/2018
PAI: VIEW-HOME MONTEREY

PRODUÇÃO
18 KG/DIA

DEL: 158
U.P.: 10/01/2024
I.A.: 08/03/2024
TOURO: PRINCIPE
PREV. P.: 08/12/2024

MÃE: 1603 ————— { PAI: MITTY SPRINGS SIRIUS

Registro: BX631763
G. Sangue: GC4
Nascimento: 20/07/2019
PAI: PINE-TREE MOD TAFT

PRODUÇÃO
20 KG/DIA

DEL: 177
U.P.: 22/12/2023
I.A.: 20/03/2024
TOURO: ARCHIVER
PREV. P.: 20/12/2024

MÃE: 1523 ————— { PAI: BARNKAMPER FORWARD



CLIQUE E
CONFIRA O VÍDEO

S. ORNADA FRAZZLED 2071

Registro: BR1933155
G. Sangue: GC3
Nascimento: 13/10/2020

PRODUÇÃO
25 KG/DIA

DEL: 130 DIAS
U.P: 07/02/2024

PAI: MELARRY JOSUPER

MÃE: 1631 ———— { PAI: CO-OP UPD BOOKEM YALE



CLIQUE E
CONFIRA O VÍDEO

S. LOBA JAKE 1792 S. MAQUITA THOREAU 1827

Registro: BR1838264
G. Sangue: GC1
Nascimento: 12/12/2017

PRODUÇÃO
15 KG/DIA

DEL: 165
U.P.: 03/01/2024
I.A.: 16/05/2024
TOURO: QUENTAL

PAI: T-SPRUCE ALTAJAKE

MÃE: 12100 ————— { PAI: DELTA SPARTACOS

Registro: BR1842689
G. Sangue: GC2
Nascimento: 07/03/2018

PRODUÇÃO
18 KG/DIA

DEL: 47
U.P.: 30/04/2024

PAI: GIL GAR MOGUL THOREAU

MÃE: 1276 ————— { PAI: REGANCREST REGINALD



CLIQUE E
CONFIRA O VÍDEO

S. LEITEIRA TEBO 1770

S. OTACILIA SHAMROCK 2030 / S. ODISSEIA BUTLER 2037

Registro: BR1831377
G. Sangue: GC2
Nascimento: 14/08/2017
PAI: CO-OP UPD MOGUL TEBO

PRODUÇÃO
11 KG/DIA

DEL: 107
U.P.: 25/03/2023
I.A.: 08/01/2024
TOURO: PATRIARCA
PREV. P.: 09/10/2024

MÃE: 1411 ————— { PAI: DELTA ATLANTIC

Registro: BX631760
G. Sangue: PO
Nascimento: 03/05/2020
PAI: LADYS-MANOR PL SHAMROCK

PRODUÇÃO
18 KG/DIA

DEL: 107
U.P.: 01/03/2024

MÃE: 14102 ————— { PAI: MORGENVIEW ALTATOYOTA

Registro: BR1933135
G. Sangue: GC3
Nascimento: 28/05/2020
PAI: WA-DEL ABS BUTLER

PRODUÇÃO
22 KG/DIA

DEL: 215
U.P.: 14/11/2023
I.A.: 02/04/2024
TOURO: NIAN GIR
PREV. P.: 02/01/2025

MÃE: 1831 ————— { PAI: DE-SU 521 BOOKEM



**CLIQUE E
CONFIRA O VÍDEO**

S. NATALIA CALEB 1960 S. NADJA GRAHAM 1984

Registro: BR1838264
G. Sangue: GC2
Nascimento: 05/07/2019

**PRODUÇÃO
23 KG/DIA**

DEL: 189
U.P.: 10/12/2023
I.A.: 30/03/2024
TOURO: ANTONIONE GIR
PREV. P.: 30/12/2024

PAI: S-S-I SCENARIO CALEB

MÃE: 1613 ————— [PAI: VAL BISSON DOMINIC

Registro: BR1842689
G. Sangue: GC3
Nascimento: 17/11/2019

**PRODUÇÃO
21 KG/DIA**

DEL: 57
U.P.: 20/04/2024

PAI: S-S-I BANDARES GRAHAM

MÃE: 1631 ————— [PAI: MYR-MATT MOGUL PLATINUM



S. JASMIN LAVANGUARD 1625

Registro: BR1790999
G. Sangue: GC1
Nascimento: 21/03/2016

PRODUÇÃO
22 KG/DIA

DEL: 137
U.P.: 31/01/2024
I.A.: 21/04/2024
TOURO: PARAÍSO
PREV. P.: 21/01/2025

PAI: COMESTAR LAVANGUARD

MÃE: 1263



CLIQUE E
CONFIRA O VÍDEO

S. OTAVIA PROSPERITY 2013

Registro: BR1790999
G. Sangue: 15/16
Nascimento: 28/03/2020

VACA SECA

DEL: 401
U.P.: 12/05/2023
I.A.: 26/09/2023
TOURO: ACHIEVER
PREV. P.: 27/06/2024

PAI: S-S-I MEGASIR PROSPERITY

MÃE: 1473 ————— { PAI: DE-SU BURNISH

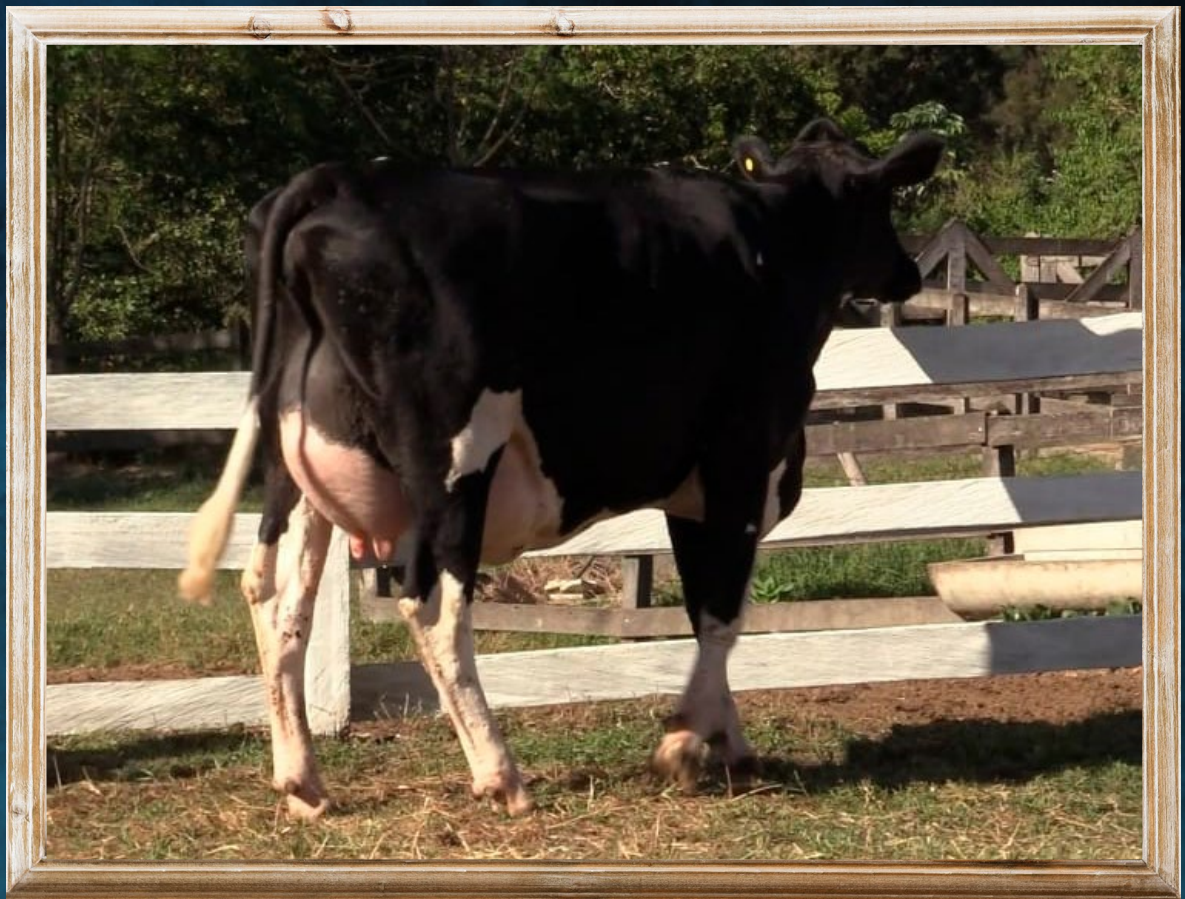

S. PARADA MYTH 2119

Registro: BX658089
G. Sangue: PO
Nascimento: 19/03/2021

PRODUÇÃO
21 KG/DIA

DEL: 30
U.P.: 17/05/2024

PAI: PENN-ENGLAND MYTH

MÃE: 1744 ———— { PAI: PRIDE MOGUL TAMPA



CLIQUE E
CONFIRA O VÍDEO

S. QUEBRADA NOSHI 2213

Registro: BR1972941
G. Sangue: GC1
Nascimento: 12/02/2022

I.A.: 25/08/2023
TOURO: Palácio Myth
PREV. P.: 26/05/2024

PAI: S. NOSHI BOLT

MÃE: 1957 ————— { PAI: PEAK TANGO PAISLEY



S. QADIRA NOMADE 2204 QUERIMA NEVADO 2209

Registro: BR1964952
G. Sangue: GC1
Nascimento: 16/01/2022

I.A.: 20/09/2023
TOURO: Palácio Myth
PREV. P.: 21/06/2024

PAI: S. NOMADE MAJESTADE

MÃE: 1295 ————— { PAI: S. DUQUE WILDMAN

Registro: S.R.
G. Sangue: 7/8
Nascimento: 04/02/2022

I.A.: 20/08/2024
TOURO: Palácio Myth
PREV. P.: 22/05/2025

PAI: S. NEVADO SHAMROCK

MÃE: 1870 ————— { PAI: S-S-I PLUTO ASTEROID

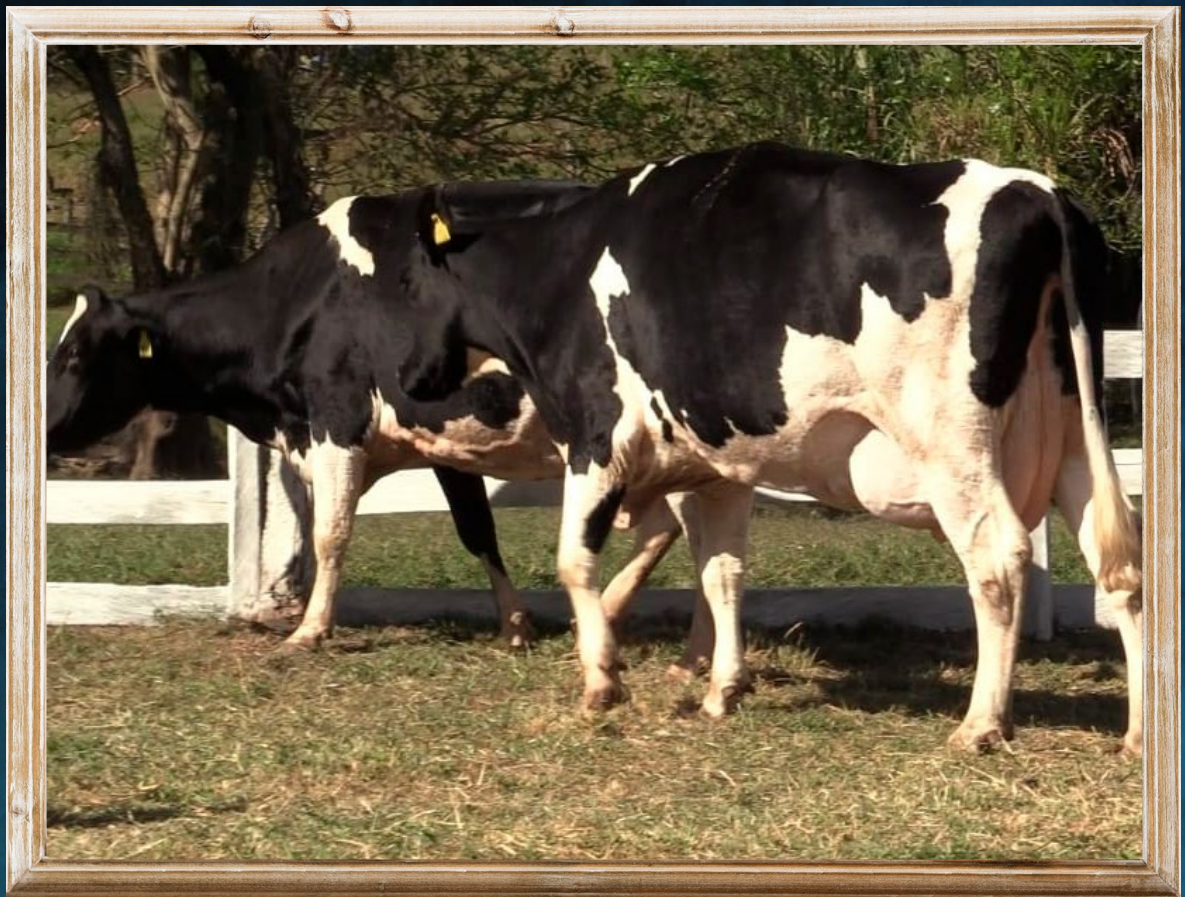

CLIQUE E
CONFIRA O VÍDEO

S. LEIDE MAD MAX 1773 S. MAGDALA THOREAU 1821

Registro: BR1831380
G. Sangue: GC2
Nascimento: 30/08/2017

PRODUÇÃO
23 KG/DIA

DEL: 23
U.P.: 24/05/2024

PAI: SYRYCZUK PETRONE MAD MAX

MÃE: 1514 ————— [PAI: BARNKAMPER FORWARD

Registro: S.R.
G. Sangue: GC1
Nascimento: 21/02/2018

PRODUÇÃO
18 KG/DIA

DEL: 15
U.P.: 01/06/2024

PAI: GIL GAR MOGUL THOREAU

MÃE: 1115



CLIQUE E
CONFIRA O VÍDEO

S. ODESSA BUTLER 2027 S. OPULENTA MEDLEY 2078

Registro: BR1909352
G. Sangue: GC2
Nascimento: 27/04/2020

PAI: WA-DEL ABS BUTLER

MÃE: 1834 ————— { PAI: GIL-CAR MOGUL THOREAU

DEL: 300
U.P.: 21/08/2023
I.A.: 30/10/2023
TOURO: SLEATER
PREV. P.: 31/07/2024

Registro: BR1934869
G. Sangue: GC4
Nascimento: 18/11/2020

PAI: ABS MEDLEY-ET

MÃE: 1689 ————— { PAI: AGRINDUS UGO SHOTTLE

DEL: 337
U.P.: 15/07/2023
I.A.: 09/09/2023
TOURO: JEDI
PREV. P.: 10/06/2024



CLIQUE E
CONFIRA O VÍDEO

S. JEANE BAXTER 1673

S. MALISA MAD MAX 1833

Registro: BR1808509
G. Sangue: GC2
Nascimento: 22/09/2016

PAI: EMERALD BAXTER

MÃE: 1410 ————— { PAI: STEADY

Registro: BR1842694
G. Sangue: GC4
Nascimento: 19/03/2018

PAI: SYRYCZUK PETRONE MAD MAX

MÃE: 1518 ————— { PAI: DELTA ATLANTIC

DEL:
U.P.: 22/04/2023
I.A.: 01/09/2023
TOURO: ARCHIVER
PREV. P.: 02/06/2024

DEL: 444
U.P.: 30/03/2023
I.A.: 21/09/2023
TOURO: ONIX
PREV. P.: 22/06/2024



S. MAISA MANDATO 1811 S. MARANTA SKETCH 1883

Registro: BX560725
G. Sangue: PO
Nascimento: 04/02/2018

PAI: SULLY ALTAMANDATO

MÃE: 1456 ————— PAI: REGANCREST BRIZZEN

DEL: 395
U.P.: 18/05/2023
I.A.: 15/09/2023
TOURO: ARCHIVER
PREV. P.: 16/06/2024

Registro: BX570023
G. Sangue: PO
Nascimento: 02/09/2018

PAI: ABS SKETCH-ET

MÃE: 1416 ————— PAI: PREMIER KRENDT SAILING

DEL14
U.P.: 02/06/2024



S. OCARINA EFFECT 2079

Registro: BR1934870
G. Sangue: GC2
Nascimento: 23/11/2020

I.A.: 19/09/2024
TOURO: JEDI
PREV. P.: 21/06/2025

PAI: SANDY-VALLEY EFFECT

MÃE: 1827 ————— { PAI: GIL-CAR MOGUL THOREAU



S. PEPITA ELIXIR 2135

Registro: BR1942574
G. Sangue: GC2
Nascimento: 12/06/2021

DEL: 15
U.P.: 01/06/2024

PAI: S-S-I BG AZTEC ELIXIR

MÃE: 1495 ———— { PAI: GILETTE JUNGLE



CLIQUE E
CONFIRA O VÍDEO

NEBULOSA SKETCH 1914

Registro: S.R.
G. Sangue: 7/8
Nascimento: 02/03/2019

PAI: ABS SKETCH-ET

MÃE: 1682 ———— { PAI: ROYAL OPINION DECEMBER

DEL: 399
U.P.: 14/05/2023
I.A.: 29/09/2023
TOURO: ONIX
PREV. P.: 30/06/2024



S. MANCHETE ADIDAS 1853

Registro: BX563709
G. Sangue: PO
Nascimento: 18/05/2018

U.P.: 26/05/2024

PAI: CO-OP M-P DORCY ADIDAS

MÃE: 1740 ———— { PAI: GILLETTE WALLACE



CLIQUE E
CONFIRA O VÍDEO

S. RAYNARA CRIMSON 2323 / S. RICARDA BRASS 2330 S. ROBERTA JEDI 2334 / S. RINA BIGGIE 2340

Registro: HOBRAF62533
G. Sangue: GC3
Nascimento: 19/05/2023
PAI: ABS CRIMSON

MÃE: 1728 ————— [PAI: DELTA CHESTNUT

Registro: HOBRAF100710
G. Sangue: GC3
Nascimento: 31/07/2023
PAI: S-S-I MONTROSS JEDI

MÃE: 2075 ————— [PAI: RBBH SSB LINCON JETT

Registro: HOBRAF100709
G. Sangue: GC2
Nascimento: 20/06/2023
PAI: BLUMENFELD FRAZZLED BRASS

MÃE: 1886 ————— [PAI: S-S-I SHIL JEDI LEGEND

Registro: HOBRAF100714
G. Sangue: GC3
Nascimento: 12/09/2023
PAI: S-S-I BANDARES BIGGIE

MÃE: 1978 ————— [PAI: SIEMERS JIPPY



CLIQUE E
CONFIRA O VÍDEO

S. REESE BRASS 2321

S. RANYA BRASS 2327 / S. RHODE PALADIO 2338

Registro: HOBRAF62531
G. Sangue: PO
Nascimento: 14/05/2023
PAI: BLUMENFELD FRAZLD BRASS- ET

MÃE: 1843 ————— [PAI: GIL-CAR MOGUL THOREAU

Registro: HOBRAF62536
G. Sangue: GC3
Nascimento: 05/06/2023
PAI: BLUMENFELD FRAZLD BRASS- ET

MÃE: 1864 ————— [PAI: BOUW FINDER

Registro: HOBRAF100712
G. Sangue: GC4
Nascimento: 21/08/2023
PAI: S. PALADIO MYTH

MÃE: 2027 ————— [PAI: WA-DEL ABS BUTLER



CLIQUE E
CONFIRA O VÍDEO

S. RAHYSSA ELIXIR 2306 / RAISA OLIVER 2313

S. RAQUEL OZZY 2315 / S. REBECA CRIMSON 2316

Registro: HOBRAF57418
G. Sangue: GC3
Nascimento: 05/03/2023
PAI: S-S-I BG AZTEC ELIXIR-ET

MÃE: 2034 ————— [PAI: S-S-I MEGASIRE PROSPERITY

Registro: HOBRAF57411
G. Sangue: GC3
Nascimento: 09/04/2023
PAI: S. OZZY JEDI

MÃE: 1771 ————— [PAI: MYR-MATT MOGUL PLATINUM

Registro: S.R.
G. Sangue: 15/16
Nascimento: 05/04/2023
PAI: S. OLIVER BANDARES

MÃE: 2313 ————— [PAI: S-S-I PETY HIGHWAY

Registro: HOBRAF57410
G. Sangue: GC4
Nascimento: 24/04/2023
PAI: ABS CRIMSON-ET

MÃE: 1984 ————— [PAI: S-S-I BANDARES GRAHAM



CLIQUE E
CONFIRA O VÍDEO

S. REGIA DUKE 2317 / RARIA CRIMSON 2329 **RHANA CRIMSON 2331 / ROGERIA FORTE 2344**

Registro: HOBRAF62528
G. Sangue: GC2
Nascimento: 05/05/2023
PAI: S-S-I MONTROSS DUKE-ET

MÃE: 1827 ————— [PAI: GIL-CAR MOGUL THOREAU

Registro: S.R.
G. Sangue: 15/16
Nascimento: 26/06/2023
PAI: ABS CRIMSON-ET

MÃE: 1997 ————— [PAI: S-S-I BANDARES GRAHAM

Registro: S.R.
G. Sangue: 15/16
Nascimento: 18/06/2023
PAI: ABS CRIMSON-ET

MÃE: 1995 ————— [PAI: S-S-I PETY HIGHWAY

Registro: S.R.
G. Sangue: 7/8
Nascimento: 04/10/2023
PAI: OCD HELIX FORTE-ET

MÃE: 2114



S. RENATA RAGER-RED 2322

RENITA FORTE 2333 / S. ROSA YODER 2337

Registro: HOBRAF62532
G. Sangue: GC3
Nascimento: 15/05/2023
PAI: RI-VAL-RE RAGER-RED-ET

MÃE: 1834 ————— [PAI: GIL-CAR MOGUL THOREAU

Registro: S.R.
G. Sangue: 63/64
Nascimento: 21/07/2023
PAI: OCD HELIX FORTE-ET

MÃE: 1991 ————— [PAI: BWA-DEL ABS BUTLER

Registro: HOBRAF100711
G. Sangue: PO
Nascimento: 08/08/2023
PAI: WOODCREST MOGUL YODER-ET

MÃE: 1456 ————— [PAI: REGANCREST
BRIZZEN



S. REGINA ONIX 2318

S. REJANE YODER 2320 / ROGATA BRASS 2335

Registro: HOBRAF62529
G. Sangue: GC1
Nascimento: 07/05/2023
PAI: S. ONIX BUTLER

MÃE: 1815 ————— [PAI: CO-OP M-P DORCY ADIDAS

Registro: HOBRAF62530
G. Sangue: 31/32
Nascimento: 12/05/2023
PAI: WOODCREST MOGUL YODER-ET

MÃE: 2013 ————— [PAI: S-S-I MEGASIRE
PROSPERITY

Registro: S.R.
G. Sangue: S.R.
Nascimento: 03/08/2023
PAI: BLUMENFELD FRAZLD BRASS- ET

MÃE: 2069 ————— [PAI: N-SPRINGHOPE
HONDA



CLIQUE E
CONFIRA O VÍDEO

QUIRINA BRASS 2265

RANILDA DUKE 2324 / S. RITA DUKE 2325

Registro: S.R.
G. Sangue: 15/16
Nascimento: 27/12/2022
PAI: BLUMENFELD FRAZLD BRASS- ET

MÃE: 1907

Registro: S.R.
G. Sangue: 7/8
Nascimento: 27/05/2023

PAI: S-S-I MONTROSS DUKE-ET

MÃE: 1900 ———— [PAI: SERRINHA LEME IMPÉRIO

Registro: HOBRAF62534
G. Sangue: GC3
Nascimento: 02/06/2023

PAI: S-S-I MONTROSS DUKE-ET

MÃE: 1761 ———— [PAI: MYR-MATT
MOGUL PLATINUM



RIMENA ONIX 2336 RORY FARDO 2345

Registro: A COMUNICAR
G. Sangue: 1/2S
Nascimento: 04/08/2023

PAI: S. ONIX BUTLER

MÃE: 2064

Registro: A COMUNICAR
G. Sangue: 1/2S
Nascimento: 15/11/2023

PAI: FARDO FIV F. MUTUM

MÃE: 1954 ————— { PAI: PINE-TREE MOD TAFT



CLIQUE E
CONFIRA O VÍDEO

S. QUIETINHA MONTY 2224 QUEREN JEDI 2228

Registro: A COMUNICAR
G. Sangue: PO
Nascimento: 20/03/2022

I.A.: 22/01/2024
TOURO: PRINCIPE
PREV. P.: 23/10/2024

PAI: LEANINGHOUSE MONTY

MÃE: 1953 ————— { PAI: S-S-I PETY HIGHWAY

Registro: A COMUNICAR
G. Sangue: 31/32
Nascimento: 30/03/2022

I.A.: 22/01/2024
TOURO: PRINCIPE
PREV. P.: 23/10/2024

PAI: S-S-I MONTROSS JEDI

MÃE: 1981 ————— { PAI: S-S-I BANDARES GRAHAM



CLIQUE E
CONFIRA O VÍDEO

S. QUARESMA MAGICTOUCH 2202 / S. QUETZAL MEDLEY 2237 S. QUETZALY SKYWALKER 2251 / S. QUANNA JEDI 2252

Registro: BX666619
G. Sangue: PO
Nascimento: 12/01/2022
PAI: S-S-I MODESTY MAGICTOUCH

MÃE: 1776 ————— [PAI: MILLER-FF ALTAELIOT

Registro: HOBRAF26369
G. Sangue: GC1
Nascimento: 21/10/2022
PAI: BOMAZ SKYWALKER-ET

MÃE: 1909 ————— [PAI: BOUW FINDER

Registro: HOBRAF05193
G. Sangue: GC4
Nascimento: 25/06/2022
PAI: ABS MEDLEY-ET

MÃE: 1985 ————— [PAI: PINE-TREE MOD TAFT

Registro: HOBRAF42618
G. Sangue: PO
Nascimento: 23/10/2022
PAI: S-S-I MONTROSS JEDI

MÃE: 2006 ————— [PAI: LADY MANOR PL
SHAMROCK



S. PURPURA SKYWALKER 2169

S. QUELI DUKE 2225 / S. QUELUZ JEDI 2249

Registro: BX666593
G. Sangue: PO
Nascimento: 06/12/2021
PAI: BOMAZ SKYWALKET-ET

MÃE: 1754 ————— [PAI: LABRON

Registro: BR1973085
G. Sangue: GC2
Nascimento: 21/03/2022
PAI: S-S-I MONTROSS DUKE

MÃE: 1391 ————— [PAI: GILLETTE WALLACE

Registro: HOBRAF26370
G. Sangue: GC3
Nascimento: 20/10/2022
PAI: S-S-I MONTROSS JEDI

MÃE: 2029 ————— [PAI: SEAGULL
BAY HEADLINER



CLIQUE E
CONFIRA O VÍDEO

QUITUTEIRA ALPHABET 2258

QUICA NACK 2246

Registro: S.R.
G. Sangue: 31/32
Nascimento: 09/12/2022
PAI: OCD HELIX ALPHABETH

MÃE: 1901 ————— { **PAI: S-S-I SHIL JEDI LEGEND**

Registro: S.R.
G. Sangue: 7/8
Nascimento: 13/09/2022
PAI: S. NACK CALEB

MÃE: 1657 ————— { **PAI: SPARTACOS**



S. QUEIMADA ELIXIR 2222

QUIANJA NOSHI 2235 / S. QUADRILHA NICOLO 2254

Registro: BR1973084
G. Sangue: GC3
Nascimento: 15/03/2022
PAI: S-S-I BG AZTEC ELIXIR

MÃE: 1792 ————— [PAI: T-SPRUCE ALTAJAKE

Registro: S.R.
G. Sangue: 15/16
Nascimento: 26/05/2022

PAI: S. NOSHI BOLT

MÃE: 1684 ————— [PAI: PINKMAN

Registro: HOBRAF42619
G. Sangue: 31/32
Nascimento: 25/10/2022

PAI: S. NICOLO CALEB

MÃE: 1813 ————— [PAI: PRIDE MOGUL
TAMPA



CLIQUE E
CONFIRA O VÍDEO

QUIRON FRAZZLED 2250

S. QUEZILA ELIXIR 2255 / S. RAABE FRAZZLED 2301

Registro: S.R.
G. Sangue: 63/64
Nascimento: 20/10/2022
PAI: MELARRY JOSUPER

MÃE: 1809 ————— [PAI: SYRYCZUK PETRONE

Registro: HOBRAF42620
G. Sangue: GC4
Nascimento: 29/10/2022

PAI: S-S-I BG AZTEC ELIXIR

MÃE: 2037 ————— [PAI: WA-DEL ABS BUTLER

Registro: HOBRAF57422
G. Sangue: GC3
Nascimento: 12/01/2023

PAI: MELARRY JOSUPER

MÃE: 1764 ————— [PAI: GLEN-TOCTIN
LISTENER



S. RADMILA CRIMSON 2304

S. RAILA CRIMSON 2309 / QUIONIA NICOLO 2264

Registro: HOBRAF57420
G. Sangue: PO
Nascimento: 26/02/2023
PAI: ABS CRIMSON-ET

MÃE: 1917 ————— [PAI: DE-SU 521 BOOKEM

Registro: HOBRAF57415
G. Sangue: PO
Nascimento: 28/03/2023
PAI: ABS CRIMSON-ET

MÃE: 1968 ————— [PAI: SANDY-VALLEY
DREAMWEAVER

Registro: HOBRAF42619
G. Sangue: 15/16
Nascimento: 25/12/2022
PAI: S. NICOLO CALEB

MÃE: 2028 ————— [PAI: ABS ACHIEVER

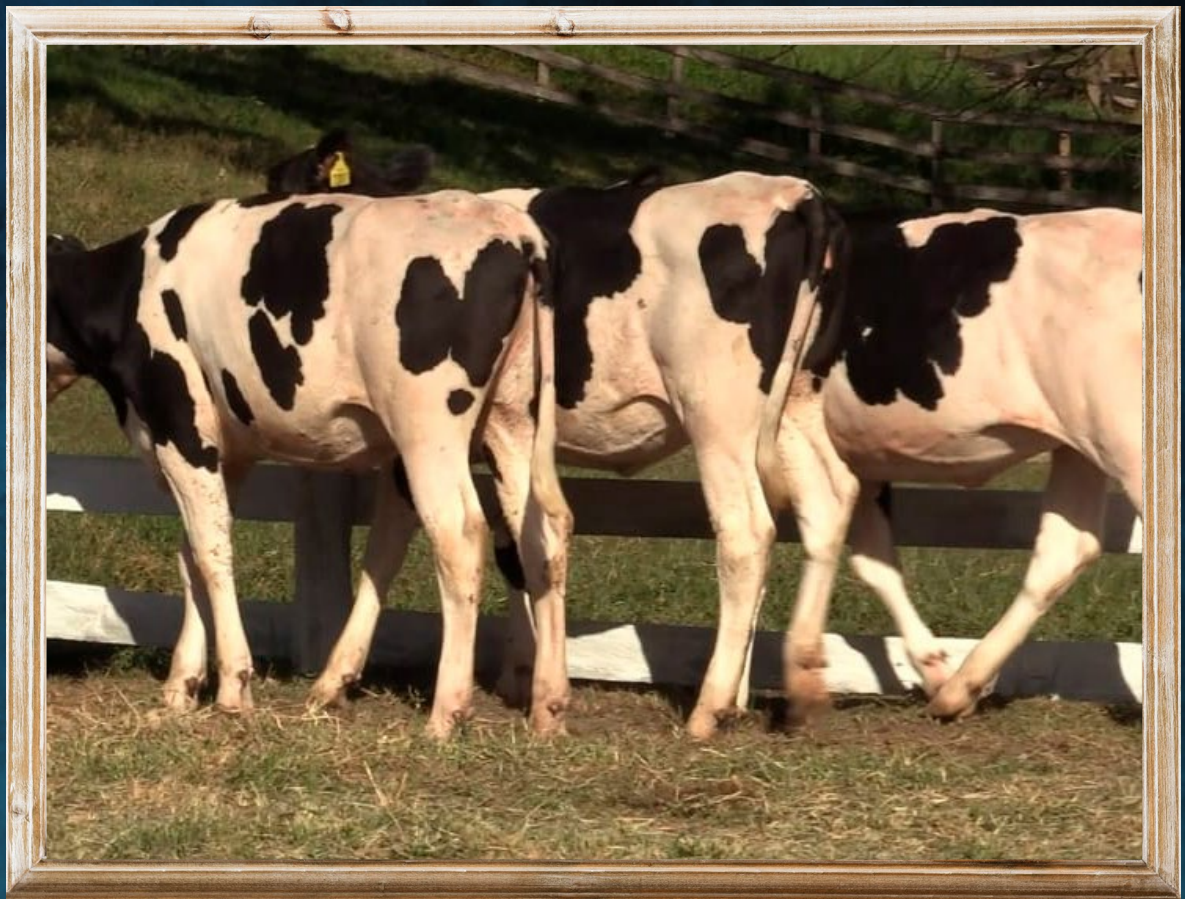

S. RAFAELA YODER 2305

S. RAIANE OLIVER 2307 / S. RENESMEE PALADIO 2332

Registro: HOBRAF57419
G. Sangue: GC3
Nascimento: 20/10/2022
PAI: WOODCREST MOGUL YODER-ET

MÃE: 1792 ————— [PAI: T-SPRUCE ALTAJAKE

Registro: HOBRAF57417
G. Sangue: GC2
Nascimento: 29/10/2022

PAI: S. OLIVER BANDARES

MÃE: 1503 ————— [PAI: KIAN

Registro: SR9946109
G. Sangue: GC3
Nascimento: 12/01/2023
PAI: S. PALADIO MYTH

MÃE: 2078 ————— [PAI: ABS MEDLEY



S. RAISSA CRIMSON 2310

S. RAMONA OLIVER 2312 / S. RANA MAGICTOUCH 2314

Registro: HOBRAF57414
G. Sangue: GC5
Nascimento: 30/03/2023
PAI: ABS CRIMSON-ET

MÃE: 1833 ————— [PAI: SYRYCZUK PETRONE

Registro: HOBRAF57413
G. Sangue: GC2
Nascimento: 02/04/2023
PAI: S. OLIVER BANDARES

MÃE: 2008 ————— [PAI: WA-DEL YODER BANDARES

Registro: HOBRAF57412
G. Sangue: PO
Nascimento: 08/04/2023
PAI: S-S-I MODESTY MAGICTOUCH-ET

MÃE: 1416 ————— [PAI: PREMIER
KRENDT SAILING



CLIQUE E
CONFIRA O VÍDEO

QUEJEIRA ALPHABET 2231

QUEZIA SKYWALKER 2240

Registro: S.R.
G. Sangue: 15/16
Nascimento: 03/05/2022

PAI: OCD HELIX ALPHABETH

MÃE: 1911 ————— { PAI: WA-DEL ABS BUTLER

Registro: S.R.
G. Sangue: 15/16
Nascimento: 01/08/2022

PAI: BOMAZ SKYWALKER-ET

MÃE: 1995 ————— { PAI: S-S-I PETY HIGHWAY



CLIQUE E
CONFIRA O VÍDEO

S. QUERENA ELIXIR 2241

S. QUIJUBA FRAZZLED 2260

Registro: HOBRAF05224
G. Sangue: PO
Nascimento: 04/08/2022

PAI: S-S-I BG AZTEC ELIXIR

MÃE: 1987 ————— { PAI: SANDY VALLEY DREAMWEAVER

Registro: HOBRAF41856
G. Sangue: GC3
Nascimento: 16/12/2022

PAI: MELARRY JOSUPER

MÃE: 1867 ————— { PAI: S-S-I SHIL JEDI LEGEND



S. QUIRERA DUKE 2263

S. RACHELLE DUKE 2303 / S. RAIKA RAGER-RED 2308

Registro: HOBRAF42622
G. Sangue: GC4
Nascimento: 25/12/2022
PAI: S-S-I MONTROSS DUKE

MÃE: 1954 ————— [PAI: SPINE-TREE MOD TAFT

Registro: HOBRAF57421
G. Sangue: GC6
Nascimento: 07/02/2023
PAI: S-S-I MONTROSS DUKE

MÃE: 1779 ————— [PAI: SULLY ALTAMANDATO

Registro: HOBRAF57418
G. Sangue: PO
Nascimento: 19/03/2023
PAI: RI-VAL-RE RAGER-RED-ET

MÃE: 1853 ————— [PAI: CO-OP M-P DORCY
ADIDAS



S. QUIBEBE ALPHABET 2230

S. RACHEL YODER 2302

Registro: BX673767
G. Sangue: PO
Nascimento: 27/04/2022

PAI: OCD HELIX ALPHABETH

MÃE: 1971 ————— { PAI: LADY MANOR SLVR GRAY

Registro: HOBRAF62527
G. Sangue: PO
Nascimento: 24/01/2023

PAI: WOODCREST YODER

MÃE: 2030 ————— { PAI: LADY MANOR PL SHAMROCK



S. OTAVIA PROSPERITY 2013

Registro: A COMUNICAR
G. Sangue: 1/2S
Nascimento: 09/10/2022

PAI: CAMARGO FIV DO

MÃE: 1712 ————— { PAI: WINCAN



CLIQUE E
CONFIRA O VÍDEO

S. QUIBOA NOSHI 2338

S. QUEFREN KING ROYAL 2247 / S. QUELINA KING ROYAL 2253

Registro: HOBRAF11846
G. Sangue: GC1
Nascimento: 08/07/2022
PAI: S. NOSHI BOLT

MÃE: 1746 ————— [PAI: MYR-MATT MOGUL PLAT.

Registro: HOBRAF26371
G. Sangue: PO
Nascimento: 05/10/2022
PAI: PLAIN-KNOLL KING ROYAL

MÃE: 1452 ————— [PAI: BARNKAMPER FORWARD

Registro: HOBRAF41854
G. Sangue: GC5
Nascimento: 24/10/2022
PAI: PLAIN-KNOLL KING ROYAL

MÃE: 1941 ————— [PAI: TAINA BOEING
ROUMARE



S. ROSARIO YODER 2343 / S. RUTE MYTH 2349 S. SABRINA PALADIO 2401 / S. SALETE ACHIEVER 2403

Registro: HOBRAF100715
G. Sangue: PO
Nascimento: 30/09/2023
PAI: WOODCREST MOGUL YODER-ET

MÃE: 2117

Registro: HOBRAF106393
G. Sangue: GC3
Nascimento: 03/01/2024
PAI: S. PALADIO MYTH

MÃE: 1792 ————— { PAI: T-SPRUCE ALTAJAKE

Registro: SR9956553
G. Sangue: GC5
Nascimento: 21/12/2023
PAI: PENN-ENGLAND MYTH 1306-ET

MÃE: 1941 ————— { PAI: TAINA BOEING ROUMARE

Registro: S.R.
G. Sangue: GC3
Nascimento: 20/01/2024
PAI: ABS ACHIEVER-ET

MÃE: 1764 ————— { PAI: GLEN-TOCTIN LISTENER



CLIQUE E
CONFIRA O VÍDEO

S. RITA DE CASSIA ALPHABET 2339

S. ROASLIE PERGAMO 2342 / S. ROSAMARIA ALPHABET 2348

Registro: HOBRAF42622

G. Sangue: GC4

Nascimento: 25/08/2023

PAI: OCD HELIX ALPHABET-ET

MÃE: 2072 ————— [PAI: LEANINGOUSE MONTY

Registro: HOBRAF57421

G. Sangue: GC3

Nascimento: 24/09/2023

PAI: S. PERGAMO ELIXIR

MÃE: 2110 ————— [PAI: LEANINGOUSE MONTY

Registro: HOBRAF57418

G. Sangue: GC4

Nascimento: 19/12/2023

PAI: OCD HELIX ALPHABET-ET

MÃE: 2123 ————— [PAI: S-S-I MONTROSS
JEDI



CLIQUE E
CONFIRA O VÍDEO

S. QUERENA ELIXIR 2241

S. QUIJUBA FRAZZLED 2260

Registro: A COMUNICAR
G. Sangue: 7/8
Nascimento: 16/09/2023

PAI: OCD HELIX FORTE-ET

MÃE: 2007

Registro: A COMUNICAR
G. Sangue: 1/2S
Nascimento: 27/02/2024

PAI: ICH NIAN

MÃE: 1831 ————— { PAI: DE-SU 521 BOOKEM



S. ROMANA JEDI 2346 / S. SAMANTA PEARCE 2404
SAMILA PALOS 2704 / S. SARAH SLEATER 2409
S. SAMIRA PEARCE 2408 / S. SASHA PEARCE 2411
S. SANDY TETHERBALL 2413

Registro: HOBRAF100716
G. Sangue: PO
Nascimento: 19/11/2023
PAI: S-S-I MONTROSS JEDI-ET

Registro: S.R.
G. Sangue: 7/8
Nascimento: 06/02/2024
PAI: S. PALOS JEDI

MÃE: 2006 ————— { PAI: LADY MANOR PL SHAMROCK

MÃE: 1870 ————— { PAI: S-S-I PLUTO ASTEROID

Registro: SR9956553
G. Sangue: GC4
Nascimento: 23/01/2024
PAI: S-S-I BG PERFECT PEARCE-ET

Registro: S.R.
G. Sangue: PO
Nascimento: 22/02/2024
PAI: S-S-I BG MNSHNR SLEATER-ET

MÃE: 2076 ————— { PAI: LEANINGOUSE MONTY

MÃE: 1849 ————— { PAI: S-S-I PLUTO ASTEROID

Registro:
G. Sangue: GC3
Nascimento: 22/02/2024
PAI: S-S-I BG PERFECT PEARCE-ET

MÃE: 1849 ————— { PAI: LEANINGOUSE FRESNO

Registro:
G. Sangue: GC4
Nascimento: 02/03/2024
PAI: S-S-I GAMEDAY TETHERBALL-ET

MÃE: 2083 ————— { PAI: CAL ROY AL YODA

Registro:
G. Sangue: PO
Nascimento: 01/03/2024
PAI: S-S-I BG PERFECT PEARCE-ET

MÃE: 2030 ————— { PAI: LADY MANOR PL SHAMROCK



CLIQUE E
CONFIRA O VÍDEO

PROSA NANNO 2170

Registro: S.R.
G. Sangue: 7/8
Nascimento: 08/12/2021

I.A.: 10/11/2023
TOURO: Palácio Myth
PREV. P.: 11/08/2024

PAI: S. NANNO LEME

MÃE: 1964 ———— { PAI: PINE-TREE MOD TAFT

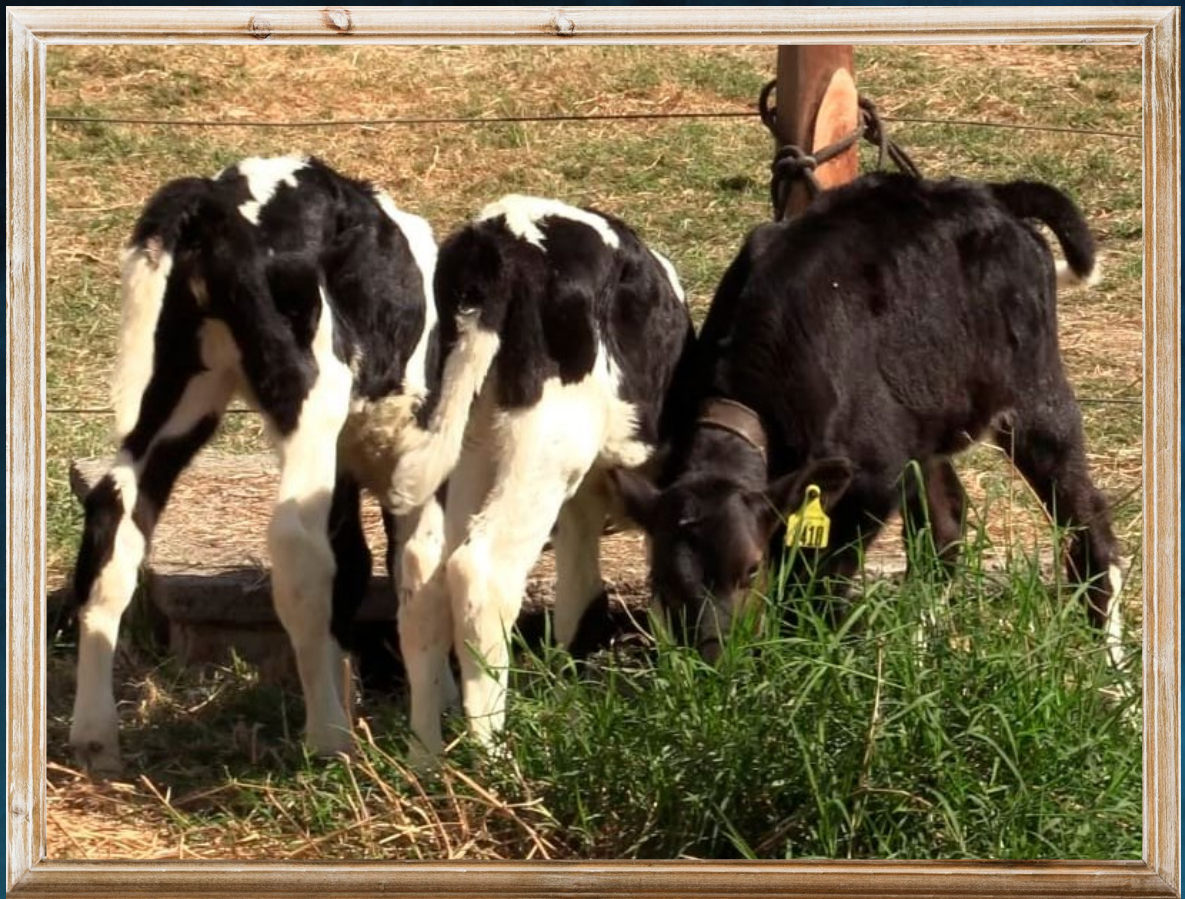

CLIQUE E
CONFIRA O VÍDEO

S. SEBASTIANA KING ROYAL 2416 / SEMIRAMIS TETHERBALL 2418
S. SERENA FORTE 2442 / SHAKIRA TETHERBALL 2424

2829 / 2421

Registro:

G. Sangue: GC4

Nascimento: 05/04/2024

PAI: PLAIN-KNOLL KING ROYAL-ET

MÃE: 2014 ————— { PAI: S-S-I MODESTY MAGICTOU

Registro:

G. Sangue: GC4

Nascimento: 19/04/2024

PAI: OCD HELIX FORTE-ET

MÃE: 2059 ————— { PAI: S-S-I MONTROSS JEDI

Registro:

G. Sangue: S.R.31/32

Nascimento: 08/04/2024

PAI: S-S-I GAMEDAY TETHERBALL-ET

MÃE: 2106 ————— { PAI: SEAGULL BAY HEADLINER

Registro:

G. Sangue: 31/32

Nascimento: 21/04/2024

PAI: S-S-I GAMEDAY TETHERBALL-ET

MÃE: 1817

Registro:
G. Sangue:
Nascimento: 25/05/2024

Registro:
G. Sangue:
Nascimento:

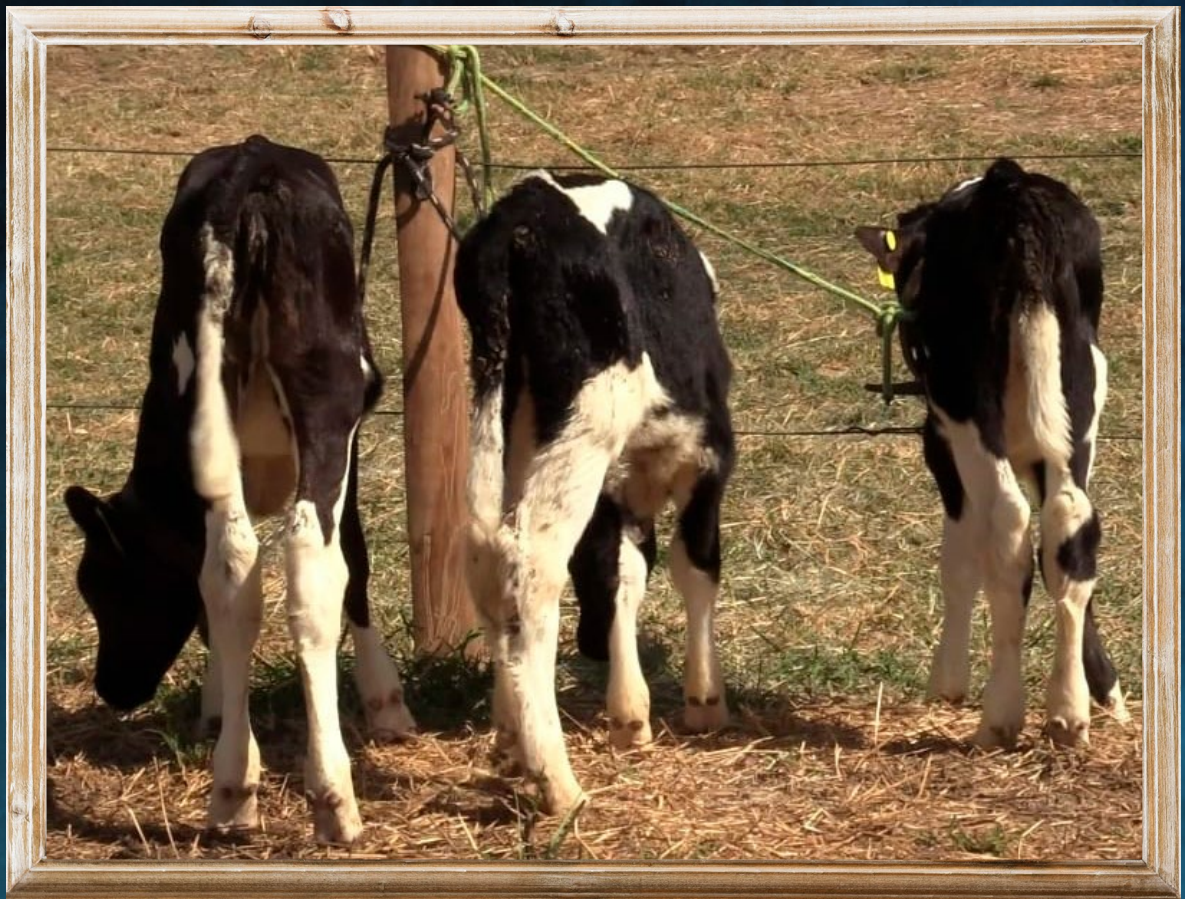

CLIQUE E
CONFIRA O VÍDEO

S. SAVANA SLEATER 2414 / SELMA TETHERBALL 2415
SERAFINA SLEATER 2417 / S. SARA TETHERBALL 2419

S. SHEILA PALADINO 2423 / 2427

Registro:
G. Sangue: GC4
Nascimento: 31/03/2024
PAI: S-S-I BG MNSHNR SLEATER-ET

MÃE: 2008 ————— { PAI: WA-DEL YODER BANDARES

Registro:
G. Sangue: 15/16
Nascimento: 07/04/2024
PAI: S-S-I BG MNSHNR SLEATER-ET

MÃE: 1952 ————— { PAI: S-S-I PETY HIGHWAY

Registro:
G. Sangue: 15/16
Nascimento: 02/04/2024
PAI: S-S-I GAMEDAY TETHERBALL-ET

MÃE: 2084 ————— { PAI: SERRINHA MAIC GRAY

Registro:
G. Sangue: GC3
Nascimento: 09/04/2024
PAI: S-S-I GAMEDAY TETHERBALL-ET

MÃE: 2103 ————— { PAI: RBBH SSB LINCON JETT

Registro:
G. Sangue: GC2
Nascimento: 20/04/2024

Registro:
G. Sangue:
Nascimento:

PAI: S. PALADINO MEDLEY

MÃE: 1984 ———— { PAI: S-S-I BANDARES GRAHAM

Fazenda **SERRINHA AGROPECUÁRIA**
PIEDADE

Espólio de Manoel José de Alcantara



*Equipamentos e
Implementos de Leite*





VENTILADOR COM CORREIA

100A - 3 UNIDADES

100B - 2 UNIDADES

100C - 2 UNIDADES

100D - 2 UNIDADES

100E - 2 UNIDADES

100F - 2 UNIDADES



CLIQUE E
CONFIRA O VÍDEO



VENTILADOR SEM CORREIA

2 UNIDADES



CLIQUE E
CONFIRA O VÍDEO

VENTILADOR MAMUTE

MODELO GRANDE, 1 UNIDADE



**CLIQUE E
CONFIRA O VÍDEO**

FÁBRICA DE RAÇÃO

**MARCA PEREIRA
Moinho com Chupim
Silo, balança com caçamba
Misturador de Ração
- FÁBRICA COMPLETA -**



CLIQUE E
CONFIRA O VÍDEO

CHUPIM 1

**Rosca Transportadora para transportar
granulados ou em pó, secos com
baixa umidade**



CHUPIM 2

**Rosca Transportadora para transportar
granulados ou em pó, secos com
baixa umidade**



CLIQUE E
CONFIRA O VÍDEO



CHUPIM 3

**Rosca Transportadora para transportar
granulados ou em pó, secos com
baixa umidade**



**CLIQUE E
CONFIRA O VÍDEO**



BOTIJA0 DE SEMEN

**Botijão de nitrogênio
Com 6 canecas para sêmens
Capacidade 40 litros de nitrogênio
Acompanha caixa de proteção**



TANQUE RESFRIADOR

**Tanque Resfriador
De Laval, com limpeza automática
Capacidade: 5000 litros**



**CLIQUE E
CONFIRA O VÍDEO**

MEDIDORES DE LEITE

A) 8 MEDIDOR DE LEITE PERFEITO

**B) 8 MEDIDORES DE LEITE
FALTANDO A TRAVA AZUL**



GERADOR

Gerador 60 kva
É acionado usando o cardam do trator, para
momentos de falta de energia,
não interrompendo a ordenha
mecânica e o resfriamento do leite.



TRATOR NEW HOLLAND

Trator New Holland modelo TL75

Ano 2007

12x4 marchas

Sem reversor

2 pares de entradas de comando

Motor MWM 75 cavalos

Inclui a pá carregadeira STARA PAD500



TRATOR NEW HOLLAND

Trator New Holland modelo TL85

Ano 2007

12x12 marchas

Com reversor

2 pares de entradas de comando

Motor MWM 85 cavalos turbo



CHORUMEIRA BAUER

Chorumeira Bauer
Capacidade para sugar 3000 litros de
resíduos líquidos de chorume
Usada na limpeza do estábulo e na
adubação de capineiras, pasto, etc.



**CLIQUE E
CONFIRA O VÍDEO**

CARRETA MINAMI

**Carreta Minami (1985) para transportar
silagem de milho ou qualquer
outro volumoso
Capacidade 3000kg
4 rodas - 2 eixos
Descarga lateral**



CLIQUE E
CONFIRA O VÍDEO



CARRETA GUARNIERI

**Carreta basculante Guarnieri (2008)
para transportar silagem de milho
ou qualquer outro volumoso
Capacidade 3000kg
1 eixo com rodagem dupla
Descarga traseira**



CARRETA MINAMI

**Carreta Distribuidor de Forragem
Minami (2002) para transportar e
distribuir no cocho silagem
de milho, cevada, etc.**

Modelo 462

4 rodas - 2 eixos

Sem misturador de concentrado



**CLIQUE E
CONFIRA O VÍDEO**

PÁ SANTA ISABEL

**Pá – marca Santa Isabel (1994)
Ao ser acoplada no hidráulico do
trator pode ser usada para
carregar esterco, terra, areia em
uma carreta**



CARRETA MINAMI

**Carreta esparramador de
esterco Minami (2009)
Modelo M505**

**Para esparramar esterco no pasto,
na área de cultura de milho, capim, cana**



ADUBADORA BALDAN

**Adubadora de Cobertura
Baldan com discos duplos (1998)
Para adubar três linhas de
milho (em plantio direto e/ou
plantio convencional),
cana, capim,
sorgo**



PLANTADEIRA FANKHAUSER

Plantadeira Fankhauser (1998)

Modelo 4010

**Com 3 linhas para plantar milho,
sorgo, soja, feijão, tremoço em plantio
direto e/ou plantio convencional**



TRONCO COIMMA

**Tronco de contenção bovina
com balança – marca COIMMA**

**Barra de pesagem 4.000 kgs. 1,15 mts
INDICADOR KM 3 (Observação: o aparelho
medidor de peso está com mal
funcionamento, necessita manutenção)**

**Tronco de contenção bovina
modelo americano com viga I (chassi) para bal-
ança eletrônica madeira cumaru com 02 coman-
dos de cremalheira**



CLIQUE E
CONFIRA O VÍDEO

MOTO CULTIVADOR BUFFALO

Moto cultivador BUFFALO BFDE 1120

Motor a diesel

Com acessórios (pneus e enxada rotativa)

Partida elétrica e/ou manual



SUBSOLADOR BALDAN

**Subsolador Baldan com 5 hastes
Usado no plantio direto de milho
para calagem do terreno**



ENSILADEIRA JF C-120

**Ensiladeira JF C-120 (2007)
Modelo com 12 facas, com correia
e polia para cortar uma linha de milho,
cana, capim, sorgo**



CLIQUE E
CONFIRA O VÍDEO



PULVERIZADOR JACTO

Pulverizador – marca Jacto
Capacidade 600 litros
24 bicos
2 Hastes (direita e esquerda)
com 12 metros cada
Com misturador interno de
inseticida, herbicida



PLAINA SR IMPLEMENTOS

**Plaina agrícola – marca SR implementos
(2021)**

**Plaina traseira com 2,30m – PTSR 2300
Plaina traseira que acopla no hidráulico do
trator com 3 pontos**



SULCADOR FONSECA

Sulcador Fonseca (1998)

**Para plantar cana, capim, mandioca,
fazer leira de batata**



CLIQUE E
CONFIRA O VÍDEO

SERRA DE MADEIRA

**Serra de madeira
Serra, gabinete e moto
para cortar madeira**



PLAINA BALDAN

**Plaina de esterco (Balda)
Adaptada com borracha para raspar esterco
em piso de concreto ou paralelepípedo.**

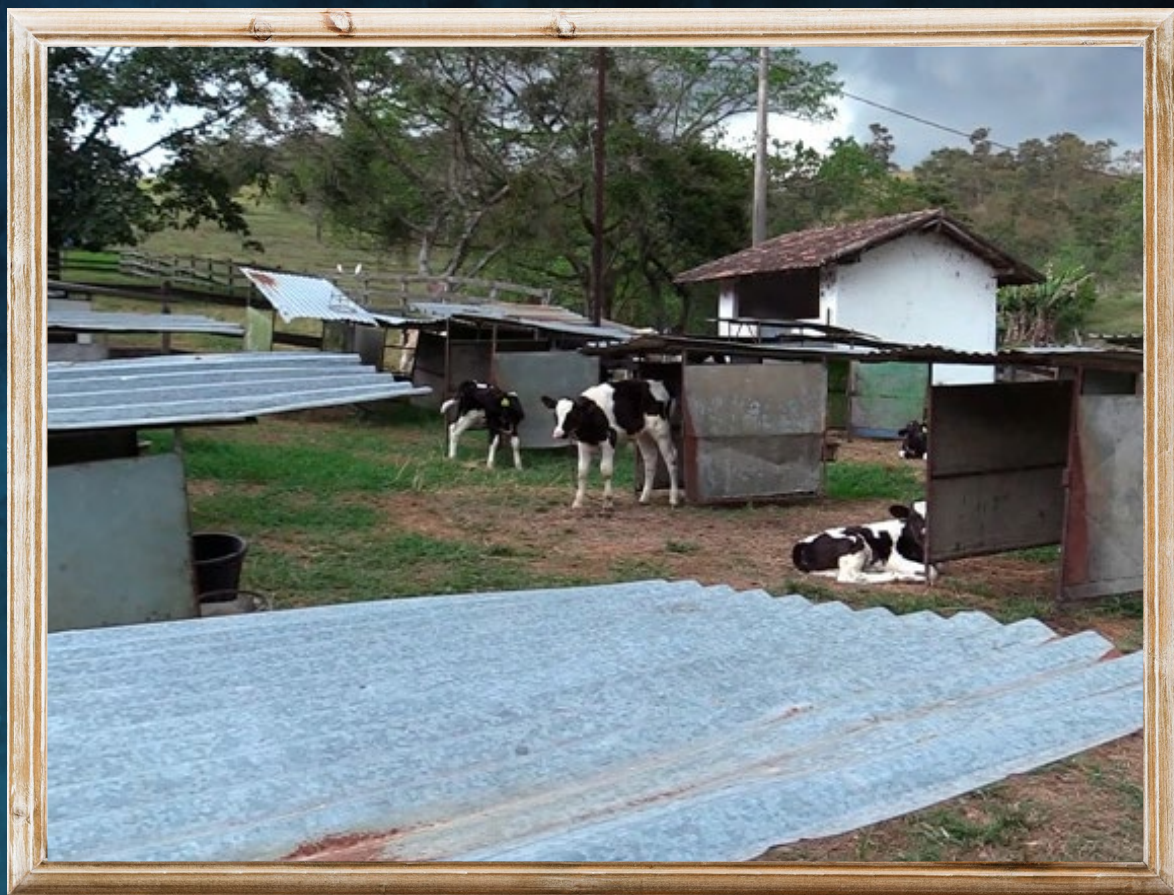

CASSINHAS PARA BEZERRAS

- A) 5 CASINHAS**
- B) 5 CASINHAS**
- C) 6 CASINHAS**
- D) 6 CASINHAS**

Casinhhas para bezerros
Casinhha para bezerros de 0 a 60 dias de idade, com
local para colocar a mamadeira,
comedouro e bebedouro
Algumas casinhhas podem necessitar pequenos
reparos na estrutura



CARRETA CASALE

CARRETA TOTALMIX 65 2014

OBS.: BALANÇA QUEIMADA

A Totalmix foi a primeira misturadora de ração total da América Latina, desenvolvida para atender as necessidades do produtor que busca o menor consumo de potência e trabalha com grande quantidade de volumosos.

O misturador de ração Totalmix repica e mistura de forma homogênea qualquer tipo de volumoso, incluindo fardos de feno de até 15Kg e silagem pré-secada associado a rações, minerais e caroço de algodão.

Além disso, a Totalmix oferece o exclusivo e patenteado design de caçamba anti-compactação, proporcionando uma mistura mais aerada, aumentando a palatabilidade da

ração total.



SALA DE ORDENHA

Sala de ordenha
Espinha de peixe para 16 vacas,
sendo 8 de cada lado
Inclui 8 conjuntos de teteiras
Bomba de leite com motor trifásico
3 bombas de vácuo 2x8

Fazenda **SERRINHA AGROPECUÁRIA**
PIEDADE

Espólio de Manoel José de Alcantara

80 ANOS de aprimoramento Genético
(1944-2024)

Domingo, 16 de Junho - 9:30h

260 ANIMAIS
Holandês

Animais filmados em Caçapava / SP

30
PARCELAS
6x3 + 6x2

ANIMAIS ADAPTADOS AO CARRAPATO - ANIMAIS REGISTRADOS

Cadastro Antecipado: (43) 98841-4200 - (11) 98349-1820 - (43) 3373-7070

Leiloeira



Coordenação



Parceria



Transmissão



Marketing



Financeira



Assessoria

