

25 DE **JUNHO**
TERÇA • **20h**

* HORÁRIO DE BRASÍLIA/DF



LEILÃO

V3
Sem Reservas
E L I T E

A PRINCIPAL OFERTA NA HISTÓRIA DO NELORE PINTADO V3
EM SUA BASE GENÉTICA DE MAIS DE 70 ANOS DE SELEÇÃO

CATÁLOGO VIRTUAL



25 DE JUNHO
TERÇA • 20h

* HORÁRIO DE BRASÍLIA/DF

LEILÃO

V3

Sem Reservas

E L I T E

CONDIÇÃO DE PAGAMENTO

30 PARCELAS
(1+29 PARCELAS)

ANIMAIS SEGURADOS



ANIMAIS SEGURADOS

REALIZAÇÃO:



LEILOEIRA:



TRANSMISSÃO:



RETRANSMISSÃO:



ASSESSORIA:



LEILÃO PARCEIRO:



43 3373.7077

62 999990.1616

67 99911.1102

HOSPITAL DE AMOR



CONDIÇÃO DE PAGAMENTO

FRETE



FRETE GRÁTIS*
QUALQUER QUANTIDADE

FRETE GRÁTIS*
QUALQUER QUANTIDADE

PONTOS DE ENTREGA - **PARÁ**
ALTAMIRA/PA, NOVO PROGRESSO/PA,
REDENÇÃO/PA, XINGUARA/PA e MARABÁ/PA

PONTOS DE ENTREGA - **MARANHÃO**
IMPERATRIZ/MA, AÇAILANDIA/MA,
SANTA INÊS/MA e BACABAL/MA

FRETE GRÁTIS*
QUALQUER QUANTIDADE

** RETIRA EM TERESINA/PI ou FLORIANO/PI

**NÃO É POSSÍVEL
A ENTREGA DE ANIMAIS**

IMPORTANTE

● ALÉM DOS ESTADOS RECONHECIDOS COMO LIVRE DE AFTOSA QUE NÃO PODEM RECEBER OS ANIMAIS, TAMBÉM NÃO SERÁ POSSÍVEL A ENTREGA NAS CIDADES DO ESTADOS DO MATO GROSSO TAMBÉM CONSIDERADAS ÁREAS LIVRES DE AFTOSA. (Em caso de dúvidas, consulte mesa operadora)

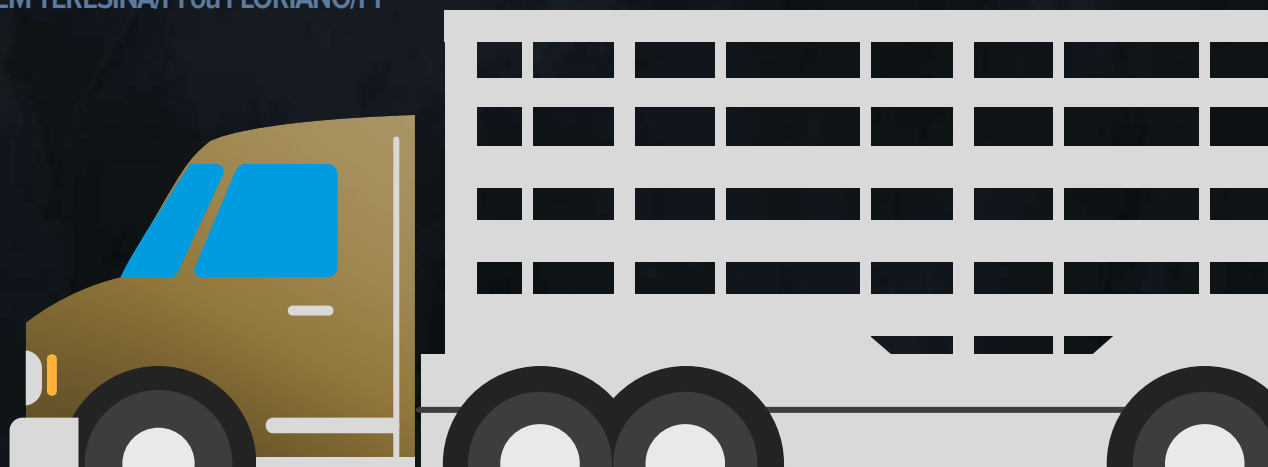

Convite

LEILÃO

V3

Sem Reservas

E L I T E

Sublime...

Cujas qualidades ultrapassam o comum; magnífico.

Que transcende o humano; que não é ordinário, comum, mundano; divino.

Que expressa um elevado grau de excelência ou de distinção; extraordinário.

Que se encontra acima; que se distingue dos demais; elevado.

Com esse adjetivo sempre em mente, trabalhamos dia após dia na busca do melhoramento genético da raça Nelore Pintado e da produção de animais que sejam considerados de exceção, melhoradores, diferenciados... sublimes!

E para apresentar ao mercado todo esse trabalho, formatamos um leilão que não poderia ter nome melhor que "Sem Reservas", pois com certeza estaremos ofertando ao mercado o que seria reserva absoluta em nosso plantel e de nossos convidados!

Assim, temos a imensa satisfação que convidar todos vocês para estarem nos prestigiando no Leilão V3 - Sem Reservas - Elite 2024, um evento que promete marcar história. O leilão, acontece no dia 25 de JUNHO às 20h e será transmitido ao vivo pelo Canal Rural, garantindo a todos a oportunidade de participar e prestigiar de qualquer lugar do país e do mundo!

Estarão em oferta animais premiados em pista, doadoras, bezerras e novilhas descendentes das mais importantes linhagens da raça! Simplesmente uma oferta nunca vista neste mais de 70 anos de seleção do Nelore V3!

Não perca essa chance de fazer parte de um momento singular na evolução da pecuária nacional.

Contamos com sua participação e prestígio para tornar o Leilão V3 - Sem Reservas - Elite, um grande sucesso!



V3



V3



A BASE DO NELORE PINTADO EM CONSTANTE EVOLUÇÃO



DAMINHA

FIV V3

V3
Sem Prejuízo



Damianha

DAMINHA

FIV V3

RG: NEJA 2797 · NASC.: 01/03/2022



Fêmea destaque absoluto do nosso leilão!

**1º Prêmio Fêmea Jovem e Reservada Campeã
Fêmea Jovem Expozebu 2024!**

Parida do DIVISOR FIV V3 de uma bezerra simplesmente espetacular e inseminada do VALOR FIV V3.

Sem dúvida DAMINHA será uma das doadoras mais importantes do cenário nacional com uma carreira de pista brilhante!

Doadora extraordinária, de alta fertilidade, habilidade maternal e precocidade!

Fêmea que representa tudo que nós sonhamos para o Nelore pintado!

Estrutura, raça, carcaça e funcionalidade!

LIZ

FIV V3

V3
Sem. Desovias



Liz

LIZ

F I V V 3

RG: NEJA 3377 · NASC.: 21/08/2023



Nada mais, nada menos, que uma **1º Prêmio Expozebu**. A copa do Mundo do Nelore Pintado e na categoria mais forte da Expozebu em 2024, disputando com as grandes bezerras da raça!

Sem dúvida a Bezerra mais importante e perfeita já produzida pela Seleção Nelore V3 em toda sua história!

Fêmea que possui equilíbrio exuberante em suas passagens e está muito perto da perfeição!

Beleza racial e uma carcaça moderna que nos impressiona aliada a toda funcionalidade e fertilidade descendida de sua mãe!

LAIS

FIV V3

V3
Sem. Desovias



Lais

LAIS

FIV V3

RG: NEJA 3405 · NASC.: 11/09/2023



1º Prêmio Bezerra Expozebu 2024!

Bezerra que impressionou a todos no palco mais sagrado da raça!

Sem dúvidas umas das bezerras de maior potencial já produzida pela Seleção Nelore V3!
Une consistência genética e uma beleza racial das mais notáveis que já vimos até hoje

Enxergamos um futuro de pista brilhante além de se consagrar no futuro como uma das doadoras mais importante do Nelore pintado.

Vem da família da grande ELEGÂNCIA JO com o que tem de mais moderno na raça, o grande DESTAQUE FIV V3!

FEITICEIRA

F I V V 3

V3
Sem Desovas



Feiticeira

Santa Madre Nelore Pintado



FEITICEIRA

F I V V 3

RG: NEJA 695 · NASC.: 29/04/2016



Genética de Campeões



filha

IBIZA FIV SURREAL (IBIZ 991)
(FEITICEIRA FIV V3 x BANNER FIV V3)

Recordista do Leilão Nelore Ibiza 2024
Valorizada em R\$ 6.480.000,00



neto

NERU FIV SYAGRI (SYA 532)
(ÓDULO ZEUS x IBIZA FIV SURREAL)

Grande Campeão Expozebu 2024
Grande Campeão Fenamilho 2024



neta

BETINA FIV SYAGRI (SYA 523)
(MIL FIV GC DA SL x IBIZA FIV SURREAL)

Campeã Novilha Menor Expozebu 2024.
Reservada Grande Campeã Fenamilho 2024.



neta

FLAGRA FIV SYAGRI (SYA 526)
(MIL FIV GC DA SL x IBIZA FIV SURREAL)

1º Prêmio Expozebu 2024
Campeã Novilha Menor Fenamilho 2024

BONECA

F I V O T

V3
Sem Desovas



Boneca

Nelore Pintado OT - Angelo Tibery

BONECA

V3
Sem Reservas

F I V O T

RG: OTPI 121 · NASC.: 25/10/2023

Peso: 348kg
Ponderal 1.303 g/dia

Melhor bezerra nascida no Nelore Pintado OT!

Filha do grande reprodutor Destaque FIV V3 na Esfera FIV V3, matriz que é filha do Retinto na super doadora Cereja V3. BONECA é tudo que um selecionador sonha, delicada e feminina, ao mesmo tempo que carrega uma estrutura corporal impecável, robusta e equilibrada. Uma reserva absoluta em nosso trabalho.

Com pouca idade, com certeza já é uma promessa grandiosa para as pistas, aliada a uma genética de extrema consistência, fechada em V3, genética que confiamos desde o princípio e que entrega a qualidade que está sendo vista neste evento. Abrilhantando o convite de nosso amigo João Antônio, não podíamos deixar de participar desse grande evento da raça à altura, com um dos nossos maiores destaques de todos os tempos.

UNDIRA

FIV ZEUS

V3
Sem. Desovias



Undira

UNDIRA

F I V Z E U S

RG: ZEUS 8294 · NASC.: 12/07/2023



Bezerra que apresenta uma linda beleza racial, pedigree conscientente e pintura maravilhosa.

**2° Prêmio em sua categoria na
disputada ExpoZebu 2024.**

LYANDRA

FIV MARCA RV

V3
Sem Desovas



Lyandra

Nelore Pintado Marca RV

LYANDRA



FIV MARCA RV

RG: RVCN 273 · NASC.: 16/06/2023



**1º prêmio da 4ª categoria Campeonato
Bezerra Expozebu 2024.**

Futuro brilhante nas pistas e como
doadora.

Descendente direta das principais
matriarcas da raça !

Nelore V3 - João Antonio Soares Bessa Costa

DAMINHA V3

RG: NEJA 2797 • NASC.: 01/03/2022 • FÊMEA



LÍBERO DA CAFÉ

SORVETE DA CAFÉ

DESSPORTIVA DA CAFÉ

JERU FIV DO BRUMADO

GRINGO FIV CASS

FLAGRA TE SJ COCAL

RESGATE L.CANÇADO

FARAH L.CANÇADO

PÉTALA DA CAFÉ

GAMELEIRA L.CANÇADO

DAMA V3

REVELADOR DA CAFÉ

ANDAIH L.CANÇADO

ROSE DA CAFÉ

1º LUGAR CAMPEONATO VACA JOVEM (CATEGORIA 14) EXPOZEBU 2024;
RESERVADA CAMPEÃ VACA JOVEM.
PARIDA DE FÊMEA (NEJA 4046) DO DIVISOR FIV V3 DESDE 22/04/2024.
INSEMINADA DO VALOR FIV V3 desde 21/06/2024
MÉDIA DE 44 OÓCITOS VIÁVEIS POR ASPIRAÇÃO.

Fêmea destaque absoluto do nosso leilão!

1º Prêmio Fêmea Jovem e Reservada Campeã Fêmea Jovem Expozebu 2024!

Parida do divisor FIV V3 de uma bezerra simplesmente espetacular e inseminada do VALOR FIV V3.

Sem dúvida daminha será uma das doadoras mais importantes do cenário nacional com uma carreira de pista brilhante!

Doadora extraordinária, de alta fertilidade, habilidade maternal e precocidade!

Fêmea que representa tudo que nós sonhamos para o Nelore pintado!

Estrutura, raça, carcaça e funcionalidade!

V3
Sem Reservas

LOTE
02

INDIVIDUAL | ANIMAL

33%

À VENDA

Nelore Santa Madre

FEITICEIRA FIV V3

RG: NEJA 695 • NASC.: 29/04/2016 • FÊMEA

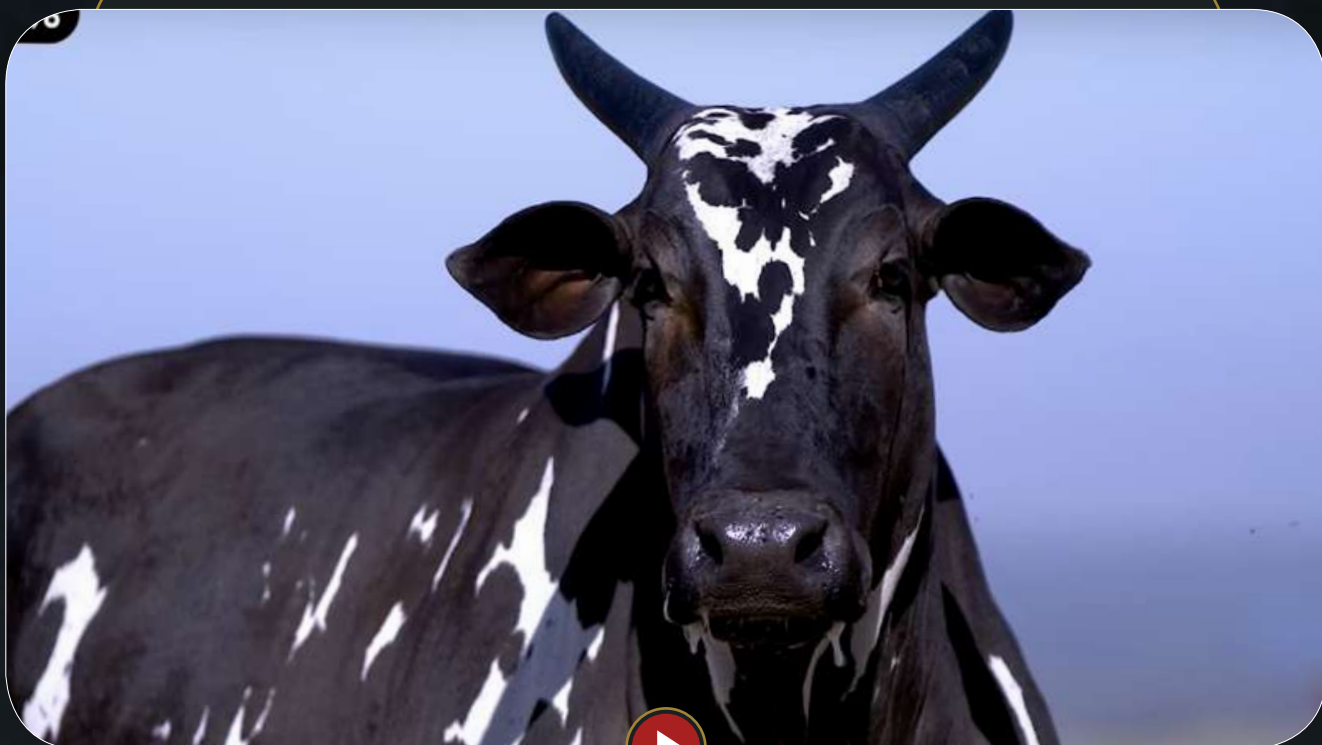

BITELO DA SS

JERU FIV DO BRUMADO

MALLIKA POI DO BR

LACRE FIV L.CANÇADO

DANTHE DA CAFÉ

OURA DA CAFÉ

GORDA L.CANÇADO

ACAUÃ DA SJ

EMISSÁRIO L.CANÇADO

OBREIRA DA CAFÉ

LAMBONA L.CANÇADO

ÍDOLO DA L.CANÇADO

RAJA DA CAFÉ

LORIA DA CAFÉ

MÉDIA DE 76 OÓCITOS VIÁVEIS POR ASPIRAÇÃO.

Nelore V3 - João Antonio Soares Bessa Costa

DAMA FIV V3

RG: NEJA 475 • NASC.: 30/04/2016 • FÊMEA

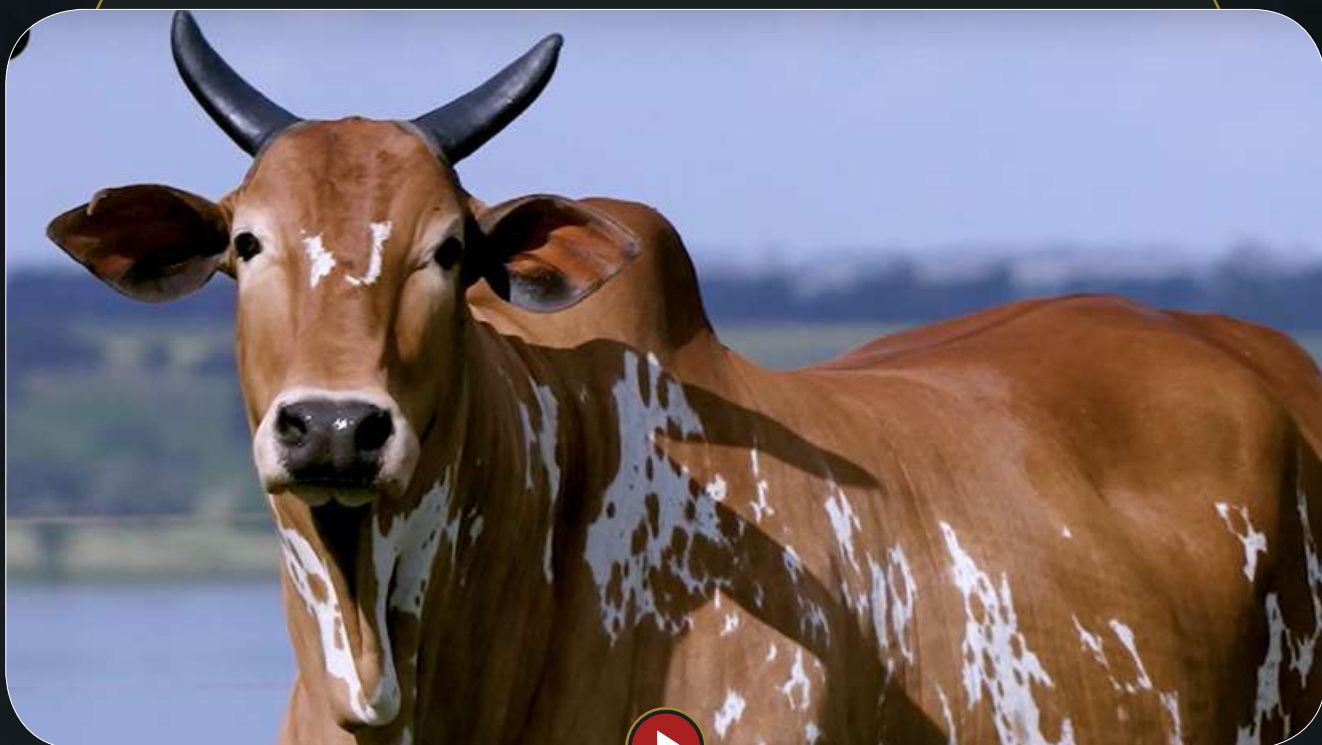

SUGAN DA CA

CUBANINHO DA STA

SELETA DA CA

DRUSO DA CA

ACARI DA SJ

REGATA DA STA

PRICILA DA STA

LUDY DE GARÇA

TAJU DE GARÇA

ESFERA

CABOCLA FIV MARCA CF

ASTECA STA ALAÍDE

OLINDA MARCA CF

LAPELA DA CA

PRENHE DO RADAR FIV V3. PREVISÃO DE PARTO: JULHO/2024.
MÉDIA DE 38 OÓCITOS VIÁVEIS POR ASPIRAÇÃO.

Simplemente uma irmã materna da grande campeã nacional ESTRELA FIV V3! DAMA traz o que há de mais importante em sua família! Habilidade maternal e carcaça moderna! Sem dúvida é a matriz que sempre almejamos fazer em termos do Nelore pintado moderno e precoce !

Dama transmite uma carcaça extraordinária aliada a uma beleza racial ímpar! Simplemente a mãe do grande INVICTO FIV V3 e a doadora que bateu todos os recordes na venda de seus embriões. Matriz produtiva acasalada com o touro que acreditamos ser o ideal cruzamento com ela, o grande RADAR FIV V3.

Nelore V3 - João Antonio Soares Bessa Costa / Syagri

ESCOLHA FIV GC DA SL

RG: GSCA 446 • NASC.: 03/01/2016 • FÊMEA



SUGAN DA CA

CUBANO

SELETA DA CA

GOLIAS DA STA

ERAL DA CA

SELARIA

GUAÍRA DA CA

SUGAN DA CA

VUBACAN DA CA

CARAÍBA DA CA

8343 MARCA CF

298A

PRENHE DO EMBRIÃO: NEJA929 x VALOR FIV V3. PREVISÃO DE PARTO: SETEMBRO/2024.
MÉDIA DE 15 OÓCITOS VIÁVEIS POR ASPIRAÇÃO.

Matriz consagrada no mercado !

Responsável por ter feito uma família importante dentro da raça !

Das doadoras mais bonitas e expressivas do cenário nacional !

Nelore V3 - João Antonio Soares Bessa Costa

LIZ V3

RG: NEJA 3377 • NASC.: 21/08/2023 • FÊMEA

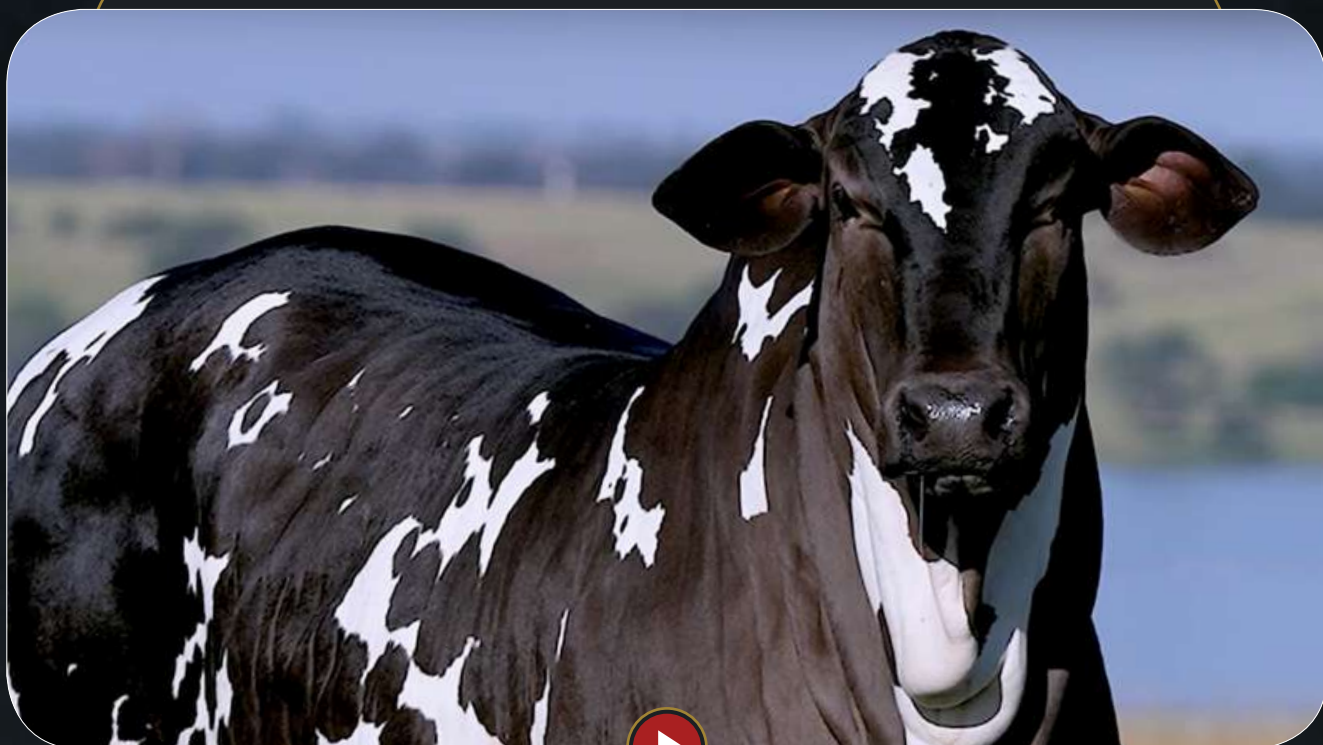

JERU FIV DO BRUMADO

LACRE FIV L.CANÇADO

OURA DA CAFÉ

MAGO FIV V3

TECELÃO DA SM

CALIFA DE NAVIRAÍ

SÍRIA DA SM

PEPPINNO DA CAFÉ

CACHOPO V3

LISTRA FIV L.CANÇADO

NEJA1117 V3

RAMBO DA MN

BELEN FIV V3

LAJE FIV L.CANÇADO

1º LUGAR CAMPEONATO BEZERRA (CATEGORIA 2) EXPOZEBU 2024;

Nada mais, nada menos, que uma **1º Prêmio Expozebu**. A copa do Mundo do Nelore Pintado e na categoria mais forte da Expozebu em 2024, disputando com as grandes bezerras da raça!

Sem dúvida a Bezerra mais importante e perfeita já produzida pela Seleção Nelore V3 em toda sua história!

Fêmea que possui equilíbrio exuberante em suas passagens e está muito perto da perfeição!

Beleza racial e uma carcaça moderna que nos impressiona aliada a toda funcionalidade e fertilidade descendida de sua mãe!

Nelore Pintado Marca RV

LYANDRA FIV MARCA RV

RG: RVCN 273 • NASC.: 16/06/2023 • FÊMEA



JERU FIV DO BRUMADO

LAÇADOR FIV L.CANÇADO

SALINA DA CAFÉ

BANNER FIV V3

GALANTE L.CANÇADO

LAJOTA FIV L.CANÇADO

TRAMA DA L.CANÇADO

JERU FIV DO BRUMADO

LACRE FIV L.CANÇADO

OURA DA CAFÉ

LUZ FIV V3

EMISSÁRIO L.CANÇADO

LAMBONA L.CANÇADO

RAJA DA CAFÉ

1º LUGAR CAMPEONATO BEZERRA (CATEGORIA 4) EXPOZEBU 2024

Futuro brilhante nas pistas e como doadora.

Descendente direta das principais matriarcas da raça !

1º prêmio da 4ª categoria Campeonato Bezerra Expozebu 2024

Nelore Zeus - José Roberto Colli

UNDIRA FIV ZEUS

RG: ZEUS 8294 • NASC.: 12/07/2023 • FÊMEA



PINTOR FIV L.CANÇADO

ODULO ZEUS

HAFINA ZEUS

HULK FIV ZEUS

LACRE FIV L.CANÇADO

NEBANA FIV ZEUS

DORIANA FIV GC DA SL

PEIXXE DA CAFÉ

HOLTER L.CANÇADO

TESOURA DA CAFÉ

SOL FIV ZEUS

JERU FIV DO BRUMADO

BALBINA FIV GC DA SL

SAVANA DA CAFÉ

2º LUGAR CAMPEONATO BEZERRA (CATEGORIA 3) EXPOZEBU 2024.

Bezerra que apresenta uma linda beleza racial, pedigree conscientente e pintura maravilhosa.

2º prêmio em sua categoria na disputada ExpoZebu 2024.

Nelore Pintado OT - Angelo Tibery

BONECA FIV OT

RG: OTPI 121 • NASC.: 25/10/2023 • FÊMEA



CUBANINHO DA STA

DRUSO DA CA

REGATA DA STA

DESTAQUE FIV V3

LOKHAN TE DE NAVIRAÍ

NICE FIV DE NAVIRAÍ

JACUTINGA DE NAVIRAÍ

GOLIAS DA STA

RETINTO FIV V3

ELEGÂNCIA JO

ESFERA FIV V3

HAJHIRBAM DA CA

CEREJA V3

ATAKADA L.CANÇADO

PESO: 348 KG
PONDERAL: 1.303 G/DIA

Melhor bezerra nascida no Nelore Pintado OT!

Filha do grande reprodutor Destaque FIV V3 na Esfera FIV V3, matriz que é filha do Retinto na super doadora Cereja V3. BONECA é tudo que um selecionador sonha, delicada e feminina, ao mesmo tempo que carrega uma estrutura corporal impecável, robusta e equilibrada. Uma reserva absoluta em nosso trabalho.

Com pouca idade, com certeza já é uma promessa grandiosa para as pistas, aliada a uma genética de extrema consistência, fechada em V3, genética que confiamos desde o princípio e que entrega a qualidade que está sendo vista neste evento. Abrilhantando o convite de nosso amigo João Antônio, não podíamos deixar de participar desse grande evento da raça à altura, com um dos nossos maiores destaques de todos os tempos.

Nelore V3 - João Antonio Soares Bessa Costa

LAÍS FIV V3

RG: NEJA 3405 • NASC.: 11/09/2023 • FÊMEA



CUBANINHO DA STA

DRUSO DA CA

REGATA DA STA

DESTAQUE FIV V3

LOKHAN TE DE NAVIRAÍ

NICE FIV DE NAVIRAÍ

JACUTINGA DE NAVIRAÍ

VUBACAN DA CA

PÃO DE LÓ DA CA

MATRIZ DA STA

NEJA2690 FIV V3

ALECRIM MARCA CF

ELEGÂNCIA JO

JATINI DO IVAÍ

1º LUGAR CAMPEONATO BEZERRA (CATEGORIA 1 SUB B) EXPOZEBU 2024;

1º Prêmio Bezerra Expozebu 2024!

Bezerra que impressionou a todos no palco mais sagrado da raça!
Sem dúvidas umas das bezerras de maior potencial já produzida pela Seleção Nelore V3!

Une consistência genética e uma beleza racial das mais notáveis que já vimos até hoje

Enxergamos um futuro de pista brilhante além de se consagrar no futuro como uma das doadoras mais importante do Nelore pintado.

Vem da família da grande ELEGÂNCIA JO com o que tem de mais moderno na raça, o grande destaque fiv v3!

Nelore V3 - João Antonio Soares Bessa Costa

NEJA2846 FIV V3

RG: NEJA 2846 • NASC.: 07/09/2022 • FÊMEA

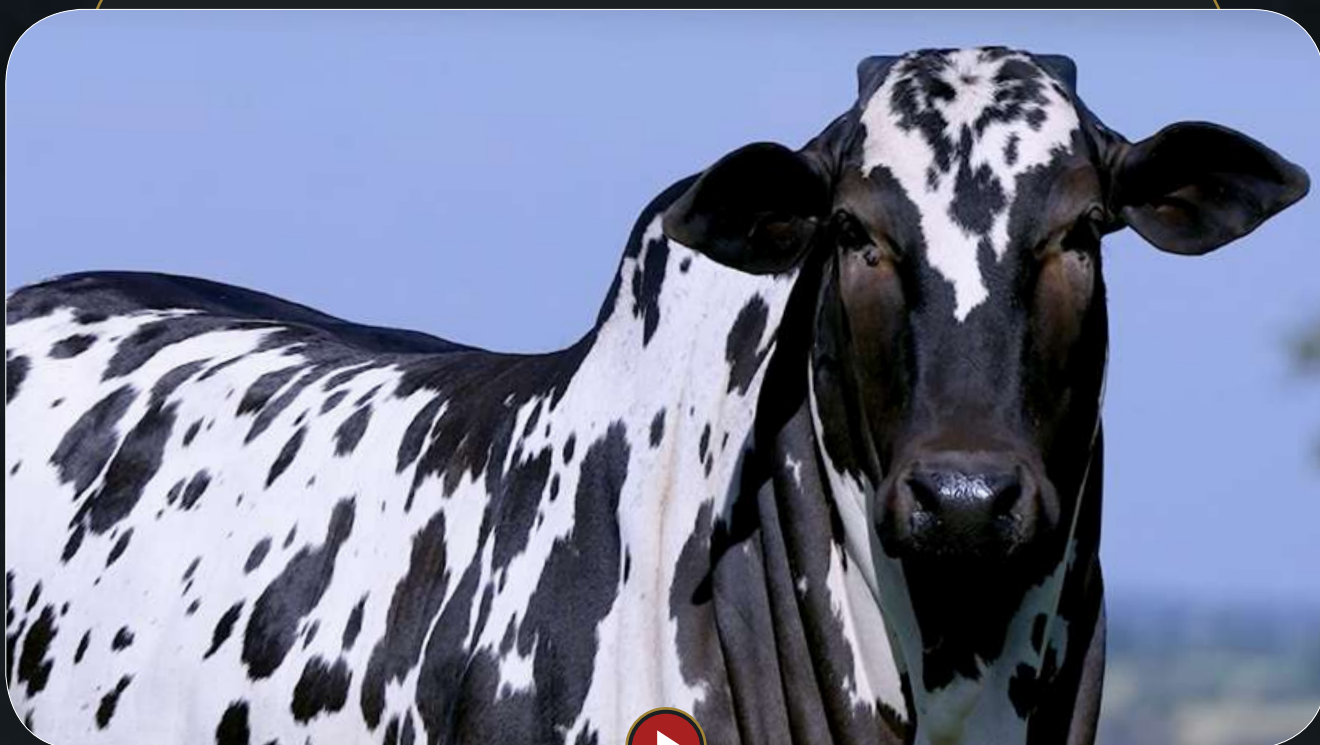

GALANTE L.CANÇADO

JAGUAR L.CANÇADO

SOMÁLIA DA CAFÉ

BARULHO FIV V3

LOMBO DA CAFÉ

TRAMA DA L.CANÇADO

NAINE DA CAFÉ

ACAUÃ DA SJ

EMISSÁRIO L.CANÇADO

OBREIRA DA CAFÉ

LAMBONA L.CANÇADO

ÍDOLO DA L.CANÇADO

RAJA DA CAFÉ

LORIA DA CAFÉ

PRENHE DO MIL FIV GC DA SL. PREVISÃO DE PARTO: SETEMBRO/2024.
MÉDIA DE 19 OÓCITOS VIÁVEIS POR ASPIRAÇÃO.

Potencial para futura doadora !

Sangue aberto com o que há de mais nobre na raça!

Vem da doadora mais importante e recordista da atualidade, a grande LAMBONA, que é mãe e avó dos principais indivíduos do cenário nacional.

Com o grande BARULHO FIV V3, touro de sangue aberto que é filho do JAGUAR na TRAMA DA CAFÉ, portanto irmão da IDOLATRIA FIV V3, doadora recordista de preço da raça !

NEJA 2846 FIV V3 é uma novilha de extremo potencial genético! Trazendo precocidade sexual (emprenhando jovem), extrema beleza racial e uma carcaça extraordinária !

Nelore V3 - João Antonio Soares Bessa Costa

NEJA3109 FIV V3

RG: NEJA 3109 • NASC.: 21/11/2022 • FÊMEA

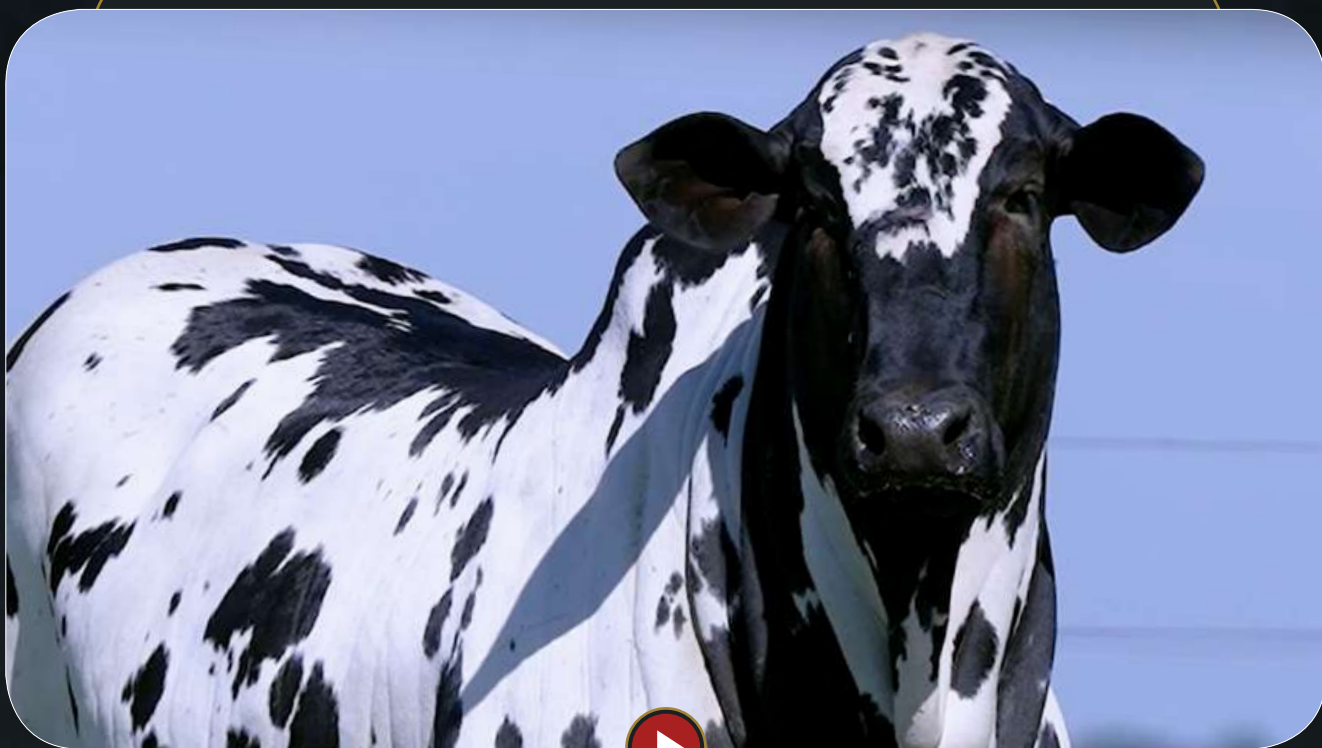

JERU FIV DO BRUMADO

LACRE FIV L.CANÇADO

OURA DA CAFÉ

NEJA1062 FIV V3

PINTOR FIV L.CANÇADO

LAYLAND FIV DA 3R

JADE L.CANÇADO

ACAUÃ DA SJ

EMISSÁRIO L.CANÇADO

OBREIRA DA CAFÉ

LAMBONA L.CANÇADO

ÍDOLO DA L.CANÇADO

RAJA DA CAFÉ

LORIA DA CAFÉ

INSEMINADA (24/05/2024) DO MIL FIV GC DA SL.
MÉDIA DE 35 OÓCITOS VIÁVEIS POR ASPIRAÇÃO.

Oportunidade única.

Novilha ímpar e de sangue raríssimo!

Filha direta da LAMBONA L. CANÇADO e na sua linha paterna vem na grande JADE LOPES CANÇADO !

Com certeza se tornará uma doadora de um futuro brilhante !

Preserva toda consistência genética do Nelore V3

Muito equilibrada! Sem dúvida, um dos lotes mais importantes do leilão !

Nelore V3 - João Antonio Soares Bessa Costa

NEJA 2999 FIV V3

RG: NEJA 2999 • NASC.: 31/10/2022 • FÊMEA



SUGAN DA CA

VUBACAN DA CA

CARAÍBA DA CA

PÃO DE LÓ DA CA

ASTECA STA ALAÍDE

MATRIZ DA STA

ATITUDE

CUBANINHO DA STA

DRUSO DA CA

REGATA DA STA

FORTUNA FIV V3

ALECRIM MARCA CF

ELEGÂNCIA JO

JATINI DO IVAÍ

PRENHE DO PANAMA DO IVAÍ. PREVISÃO DE PARTO: OUTUBRO/2024.
MÉDIA DE 28 OÓCITOS VIÁVEIS POR ASPIRAÇÃO.

Fêmea que acreditamos muito !

Traz uma pelagem única e se destaca pela sua carcaça!

Vem de uma família importante e incontestável no Nelore pintado!

União da ELEGÂNCIA JO, DRUSO DA CA e PÃO DE LÓ !

Sem dúvida, das jovens doadoras que mais acreditamos na atualidade !

Nelore V3 - João Antonio Soares Bessa Costa

NEJA2801 FIV V3

RG: NEJA 2801 • NASC.: 26/04/2022 • FÊMEA

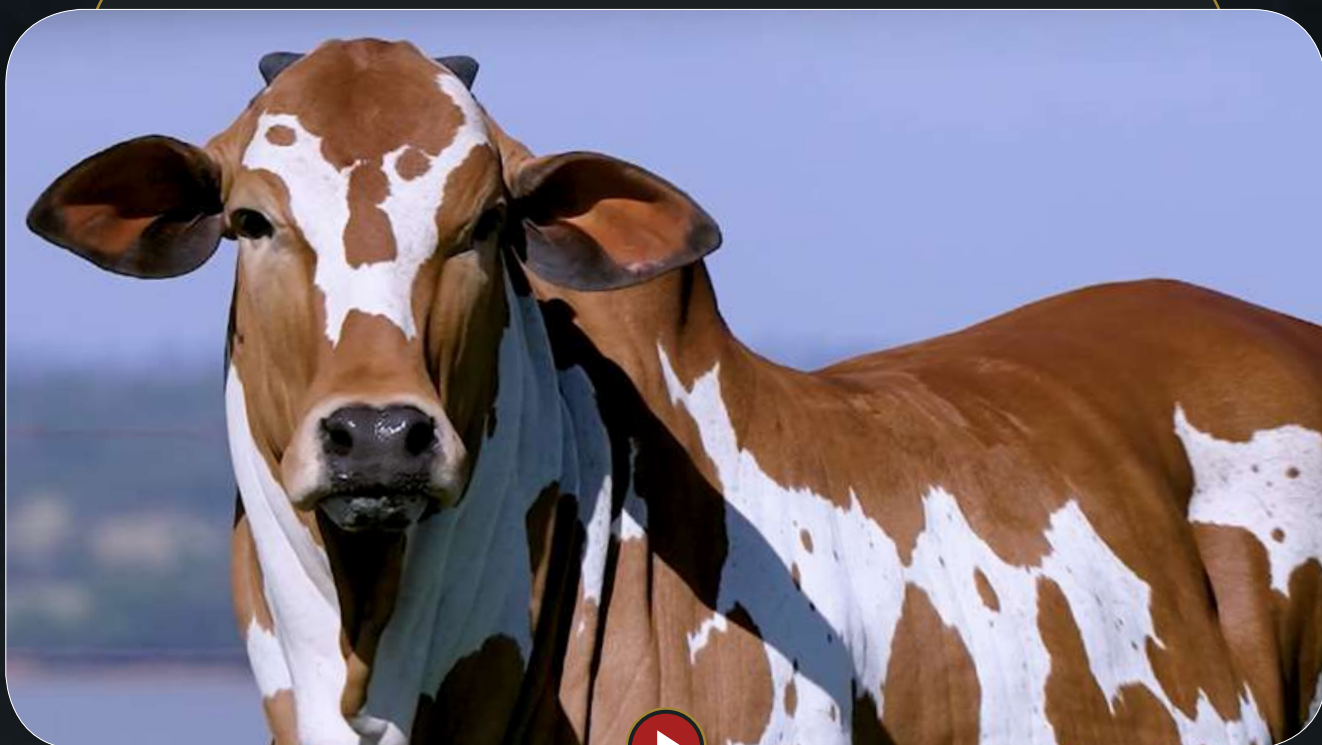

VUBACAN DA CA

PÃO DE LÓ DA CA

MATRIZ DA STA

INVICTO FIV V3

DRUSO DA CA

DAMA FIV V3

CABOCLA FIV MARCA CF

CUBANO

GOLIAS DA STA

SELARIA DA STA

ESCOLHA FIV GC DA SL

VUBACAN DA CA

8343 MARCA CF

298A

PRENHE DO PANAMA DO IVAÍ. PREVISÃO DE PARTO: OUTUBRO/2024.
MÉDIA DE 20 OÓCITOS VIÁVEIS POR ASPIRAÇÃO.

Representa o que há de melhor no melhoramento genético. Carcaça com uma sobra de couro impressionante!

Família real do Nelore pintado!

NEJA 2801 é filha de uma das mais importantes doadoras do cenário, a grande ESCOLHA FIV GC DA SL com o INVICTO FIV V3, que descende das principais famílias da raça. Sangue esse que fez a GRANDE CAMPEÃ NACIONAL: ESTRELA FIV V3!

Oportunidade única, uma vez que o INVICTO deixou poucas filhas em nossa seleção!

Nelore V3 - João Antonio Soares Bessa Costa

TRUFA FIV V3

RG: NEJA 2855 • NASC.: 09/09/2022 • FÊMEA



DRUSO DA CA

FERRARI FIV GC DA SL

AMORA MARCA CF

LAPIDADO V3

ALECRIM MARCA CF

ELEGÂNCIA JO

JATINI DO IVAÍ

VUBACAN DA CA

PÃO DE LÓ DA CA

MATRIZ DA STA

RELÍQUIA FIV V3

CHADDAR 3M DA BB

CHANDE DA CA

TANZÂNIA DA STA

PRENHE DO HAJHIRBAM DA CA. PREVISÃO DE PARTO: SETEMBRO/2024.
MÉDIA DE 19 OÓCITOS VIÁVEIS POR ASPIRAÇÃO.

Atenção leilão!

Matriz importante em nossa seleção e irmã própria do atual CAMPEÃ JÚNIOR MAIOR EXPOZEBU 2024 !

Simplesmente traz a família da AMORA DA CA e da grande CHANDE, unindo carcaça, equilíbrio e consistência genética !

Nelore V3 - João Antonio Soares Bessa Costa

NEJA3005 FIV V3

RG: NEJA 3005 • NASC.: 01/11/2022 • FÊMEA



SUGAN DA CA

VUBACAN DA CA

CARAÍBA DA CA

PÃO DE LÓ DA CA

ASTECA STA ALAÍDE

MATRIZ DA STA

ATITUDE

LUDY DE GARÇA

TAJU DE GARÇA

ESFERA

CABOCLA FIV MARCA CF

ASTECA STA ALAÍDE

OLINDA MARCA CF

LAPELA DA CA

PRENHE DO RETINTO FIV V3. PREVISÃO DE PARTO: SETEMBRO/2024.

Nada mais nada menos que uma irmã própria da recordista da GRANDE CAMPEÃ NACIONAL EXPOZEBU 2023: ESTRELA FIV V3 !

Nelore V3 - João Antonio Soares Bessa Costa

REITORA FIV V3

RG: NEJA 1379 • NASC.: 29/11/2018 • FÊMEA



SUGAN DA CA

CUBANINHO DA STA

SELETA DA CA

DRUSO DA CA

ACARI DA SJ

REGATA DA STA

PRICILA DA STA

VUBACAN DA CA

HAJHIRBAM DA CA

VITRINE DA CA

CEREJA V3

IRAQUE L.CANÇADO

ATAKADA L.CANÇADO

ROSILHA L.CANÇADO

PARIDA DE FÊMEA (NEJA 3466) DO HAJHIRBAM DA CA DESDE 20/09/2023.
PRENHE DO RETINTO FIV V3. PREVISÃO DE PARTO: JULHO/2024.
MÉDIA DE 80 OÓCITOS VIÁVEIS POR ASPIRAÇÃO.

Sem dúvidas uma das fertilidades e consistência mais importantes do leilão !
Filha direta da grande CEREJA V3, matriz que sagrou-se como uma das maiores avó's do cenário nacional atual;
Fazendo um neto reservado CAMPEÃO BEZERRO EXPOZEBU 2024 e uma neta RESERVADA CAMPEÃ BEZERRA EXPOZEBU 2023.
Reitora é uma das matrizes mais férteis da seleção do Nelore V3, com extrema habilidade maternal e um potencial genético impressionante !

Nelore V3 - João Antonio Soares Bessa Costa

AUDITORA

RG: NEJA 147 • NASC.: 06/01/2015 • FÊMEA



BITELO DA SS

JERU FIV DO BRUMADO

MALLIKA POI DO BR

LÍBERO DA CAFÉ

OFÍDICO DA CAFÉ

LANCHA DA CAFÉ

LAÇADOR FIV LCAÑÇADO

LOMBO DA CAFÉ

SALINA DA CAFÉ

EURECA LCAÑÇADO

URUGUAIANA LCAÑÇADO

CUIETE DA CAFÉ

OBREIRA DA CAFÉ

EUCAINA DA LCAÑÇADO

PRENHE DO MODERNO V3. PREVISÃO DE PARTO: AGOSTO/2024.
MÉDIA DE 19 OÓCITOS VIÁVEIS POR ASPIRAÇÃO.

Das matrizes mais importantes tirada de nossa seleção para prestigiar o grande Leilão V3 - Sem Reservas Elite!
Matriz com muita feminilidade e linha dorso lombo impecável !
Filha do grande LAÇADOR FIV L. CANÇADO, touro que perdemos precocemente !
Portanto uma neta direta da matriarca SALINA DA CAFÉ!

Nelore V3 - João Antonio Soares Bessa Costa

NEJA1117 V3

RG: NEJA 1117 • NASC.: 23/10/2018 • FÊMEA

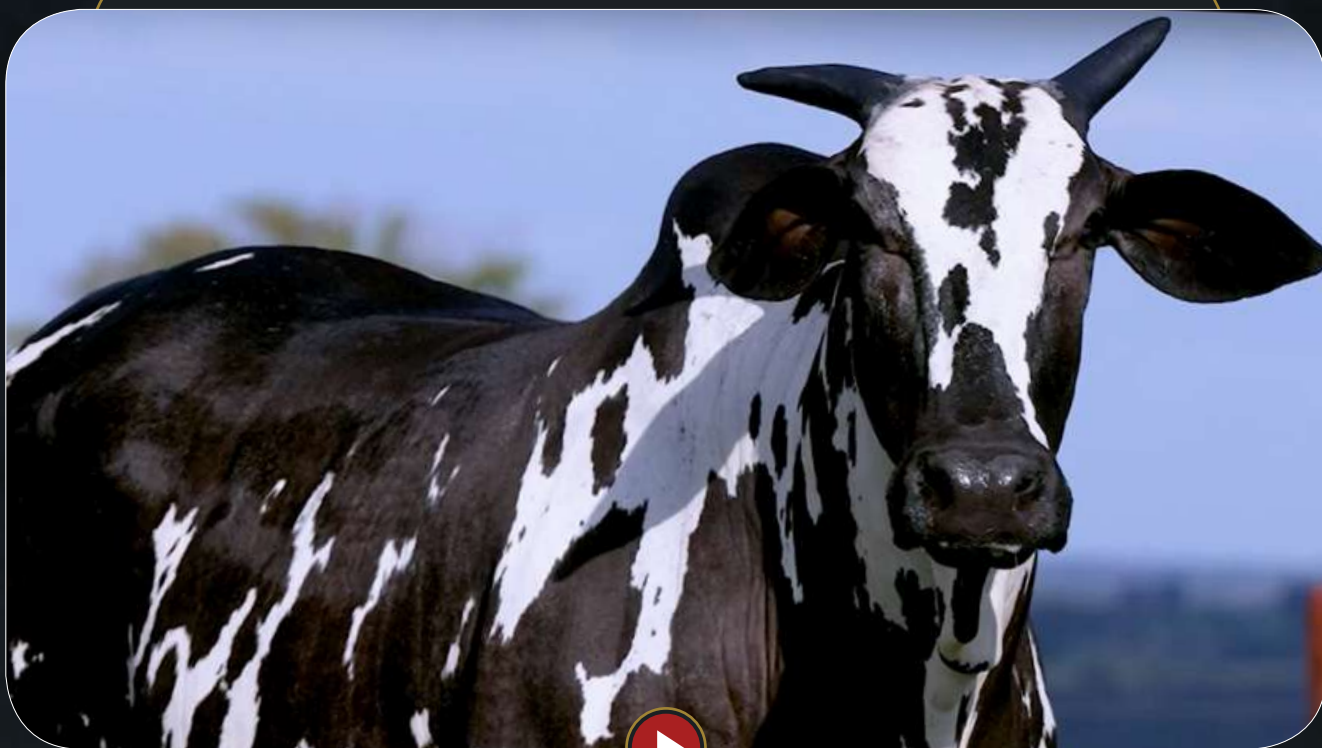

BINGO DA BO

PEPPINNO DA CAFÉ

DESSPORTIVA DA CAFÉ

CACHOPO V3

GALANTE L.CANÇADO

LISTRA FIV L.CANÇADO

RAJA DA CAFÉ

TANGO

RAMBO DA MN

A1359 DA MN

BELEN FIV V3

GALANTE L.CANÇADO

LAJE FIV L.CANÇADO

SALINA DA CAFÉ

INSEMINADA (24/05/2024) DO MAGO V3.
MÉDIA DE 98 OÓCITOS VIÁVEIS POR ASPIRAÇÃO.

Matriz que precisa de pouco comentário, seus dados reprodutivos e consistência genética falam por si!

Maior média de oócitos do leilão, sendo aspirada apenas umas vez!

Além de ser mãe da principal Bezerra já produzida na atualidade pela Nelore V3, a grande LIZ V3 (1º Prêmio Bezerra Expozebu)!

Oportunidade única !!

Vem da grande família da RAJA DA CAFÉ e do RAMBO DA MN!

Nelore V3 - João Antonio Soares Bessa Costa /
Silvely Maria Janota Antunes - Nelore Três Irmãos

JÚLIA FIV GC DA SL

RG: **GSCA 1328** • NASC.: **14/12/2019** • **FÊMEA**



LUDY DE GARÇA

TAJU DE GARÇA

ESFERA

BADEJO FIV GC DA SL

PEIXXE DA CAFÉ

FILLAH L.CANÇADO

RAPADURA DA CAFÉ

GALANTE L.CANÇADO

JAGUAR L.CANÇADO

SOMÁLIA DA CAFÉ

ANAID

PEIXXE DA CAFÉ

HIRRA L.CANÇADO

ROTINA DA CAFÉ

PRENHE DO IMPACTO FIV V3. PREVISÃO DE PARTO: SETEMBRO/2024.
MÉDIA DE 43 OÓCITOS VIÁVEIS POR ASPIRAÇÃO.

Matriz de extrema importância do time de doadoras da V3 GENETICS!
Traz muita beleza racial e equilíbrio em suas passagens !
Doadora incontestável, já com uma progênie destacada!
Filha direta do grande BADEJO GC DA SL em umas das doadoras mais importantes da São Lourenço!

V3 Genéticos / Nelore Zeus - José Roberto Colli

SERENA FIV ZEUS

RG: ZEUS 6829 • NASC.: 12/01/2021 • FÊMEA



LÍBERO DA CAFÉ

GALANTE L.CANÇADO

NAGÓYA DA CAFÉ

JAGUAR L.CANÇADO

LÍBERO DA CAFÉ

SOMÁLIA DA CAFÉ

MADJA DA CAFÉ

RAMBO DA MN

PINTOR FIV L.CANÇADO

SALINA DA CAFÉ

ONÉLIA ZEUS

ADEPT DA BELA

IENE ZEUS

ADEPT DA BELA

PARIDA DE MACHO DO BACANA FIV V3 DESDE 12/06/2024.
MÉDIA DE 41 OÓCITOS VIÁVEIS POR ASPIRAÇÃO.

Das matrizes mais importante do nelore pintado na atualidade!

Linhagem aberta para acasalamento com os principais touros da atualidade !

Nelore V3 - João Antonio Soares Bessa Costa

NEJA2970 V3

RG: NEJA 2970 • NASC.: 19/10/2022 • FÊMEA



JERU FIV DO BRUMADO

LACRE FIV L.CANÇADO

OURA DA CAFÉ

MAGO FIV V3

TECELÃO DA SM

CALIFA DE NAVIRAÍ

SÍRIA DA SM

BINGO DA BO

PEPPINNO DA CAFÉ

DESSPORTIVA DA CAFÉ

NEJA1024 V3

EMISSÁRIO L.CANÇADO

METAFÍSICA L.CANÇADO

PERUCCA DA CAFÉ

PRENHE DO VALOR FIV V3. PREVISÃO DE PARTO: DEZEMBRO/2024.
MÉDIA DE 44 OÓCITOS VIÁVEIS POR ASPIRAÇÃO.

Novilha de maior estrutura do leilão! Com certeza será uma futura matriz que nos ajudará a forjar possíveis animais de pista!

Irmã paterna da grande LIZ V3!



LOTE
23

INDIVIDUAL | ANIMAL

Nelore V3 - João Antonio Soares Bessa Costa

NEJA2966 V3

RG: NEJA 2966 • NASC.: 17/10/2022 • FÊMEA

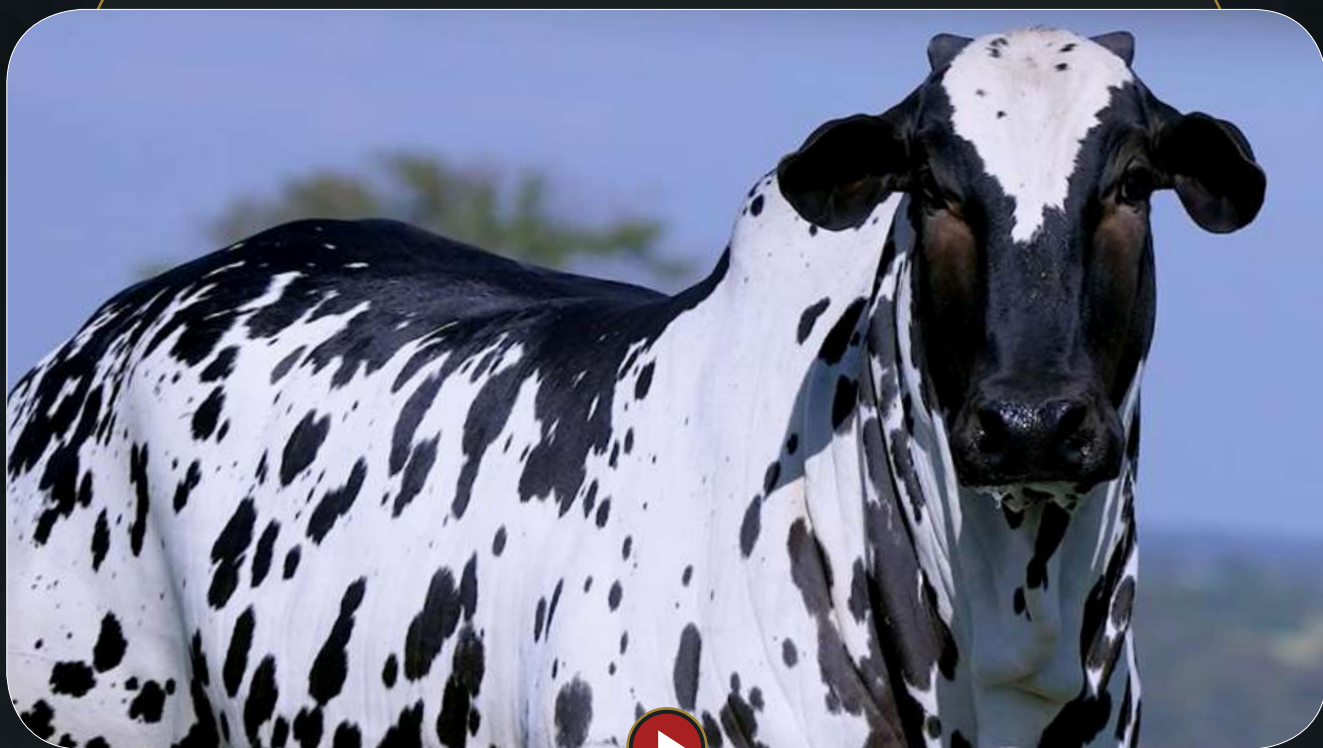

REM TORIXORÉU

REM ARMADOR

REM RONDA

DIVISOR FIV V3

GALANTE L.CANÇADO

LAJOTA FIV L.CANÇADO

TRAMA DA L.CANÇADO

JERU FIV DO BRUMADO

LACRE FIV L.CANÇADO

OURA DA CAFÉ

NEJA1602 FIV V3

EMISSÁRIO L.CANÇADO

LAMBONA L.CANÇADO

RAJA DA CAFÉ

INSEMINADA (24/05/2024) DO VALOR FIV V3.

Novilha precoce!

Filha de um dos touros mais importante da atualidade, o grande DIVISOR FIV V3.

Destaque absoluto para sua pelagem exemplar e de uma carcaça esplêndida !

Nelore V3 - João Antonio Soares Bessa Costa

NEJA 3280 FIV V3

RG: NEJA 3280 • NASC.: 09/02/2023 • FÊMEA



LAÇADOR FIV L.CANÇADO

BANNER FIV V3

LAJOTA FIV L.CANÇADO

FIGURÃO FIV V3

EMISSÁRIO L.CANÇADO

LAMBONA L.CANÇADO

RAJA DA CAFÉ

ACAUÃ DA SJ

EMISSÁRIO L.CANÇADO

LOBREIRA DA CAFÉ

LAÍS L.CANÇADO

ÍDOLO DA L.CANÇADO

ROSE DA CAFÉ

LADDA DA CAFÉ

INSEMINADA (24/05/2024) DO MIL FIV GC DA SL.
MÉDIA DE 54 OÓCITOS VIÁVEIS POR ASPIRAÇÃO.

Neta direta da grande LAMBONA L. CANÇADO!
Duas vezes EMISSÁRIO L. CANÇADO em sua genealogia!
Bezerra de extrema beleza racial e ótima linhagem, destacada pela sua habilidade maternal!
Com certeza uma futura doadora!



25 DE JUNHO
TERÇA • 20h

* HORÁRIO DE BRASÍLIA/DF

LEILÃO

V3

Sem Reservas

E L I T E

CONDIÇÃO DE PAGAMENTO

30 PARCELAS
(1+29 PARCELAS)

REALIZAÇÃO:



LEILOEIRA:



43 3373.7077

TRANSMISSÃO:



RETRANSMISSÃO:



ANIMAIS SEGURADOS



ASSESSORIA:



62 999990.1616

VÍDEOS:



AGÊNCIA:



LEILÃO PARCEIRO:



PATROCÍNIO:



Safrá

Private Banking



Ivomec

