



CANAL DO CRIADOR

QUARTA-FEIRA  
24/JULHO | 19h00

HORÁRIO DE BRASÍLIA/DF

LEILÃO VIRTUAL

NELORE

2024

ELIZA



CATÁLOGO DIGITAL

REALIZAÇÃO



ASSESSORIA



TRANSMISSÃO



RETRANSMISSÃO



AGÊNCIA



PATROCINADORES



# SAIBA COMO ASSISTIR



## CANAL DO CRIADOR

NET  
O MUNDO É DOS NETS



CANAIS 197 E 697

SKY CANAL 166

vivo TV CANAL 591

& PARABÓLICA ( DIGITAL E ANALÓGICA )

QUARTA-FEIRA  
**24 / JULHO | 19h00**

HORÁRIO DE BRASÍLIA/DF





# ELIZA



CONDIÇÕES DE PAGAMENTOS

# 30 PARCELAS

2+2+2+2+2+20

# À VISTA: DESCONTO DE 10%



## CLIQUE AQUI

E ASSISTA A TODOS  
OS VÍDEOS DO LEILÃO!

# CONDIÇÕES PARA FRETE GRÁTIS!

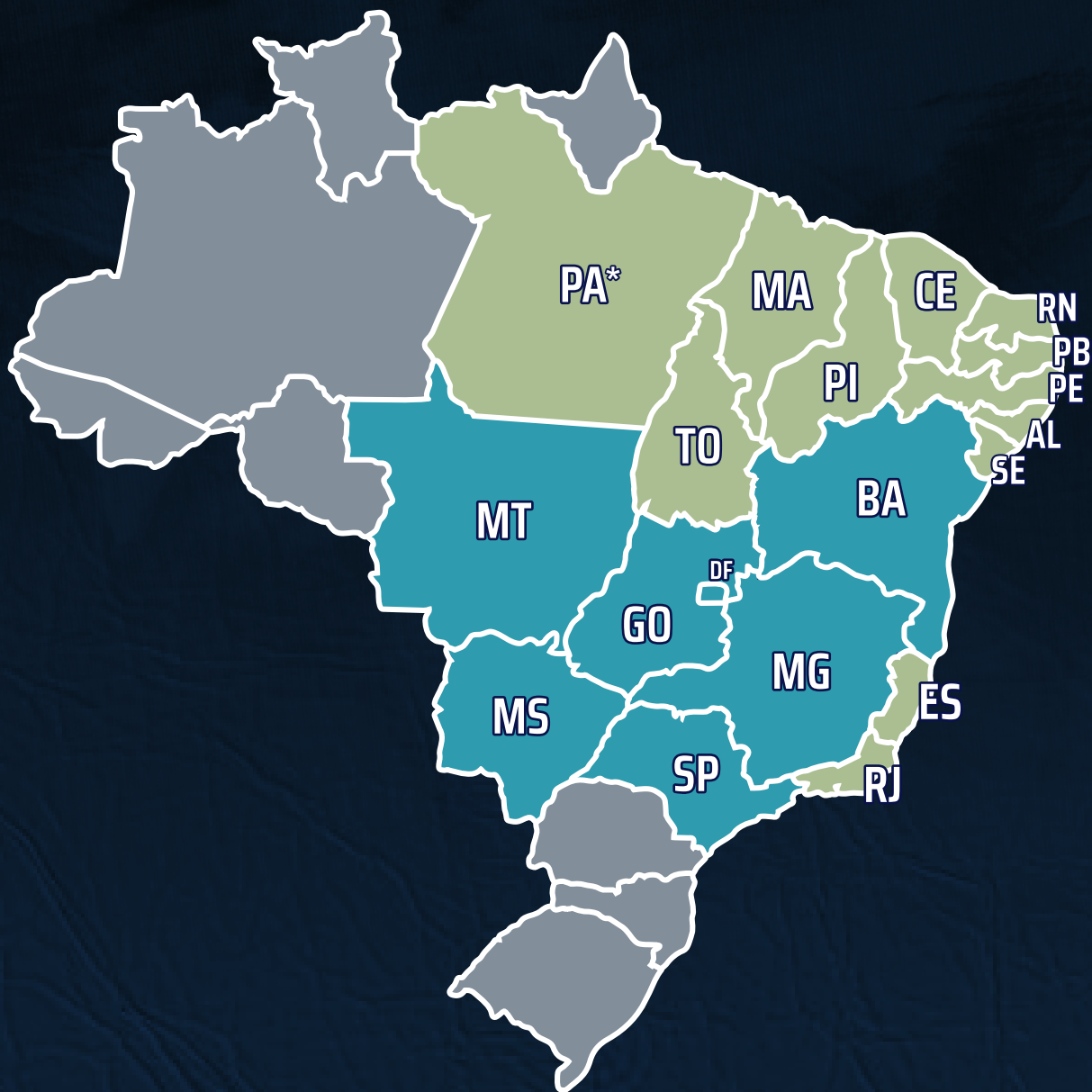

NA COMPRA DE  
QUALQUER QUANTIDADE!

NA COMPRA DE  
3 LOTES OU MAIS!

ESTADO DO PARÁ: ENTREGA ATÉ ALTAMIRA/PA

LEILÃO VIRTUAL

N E L O R E

2024

# ELIZA



REALIZAÇÃO



ASSESSORIA



TRANSMISSÃO



RETRANSMISSÃO



AGÊNCIA



PATROCINADORES





LOTE

1001

INDIVIDUAL | PRENHEZ

ELIZA EMPREENDIMENTOS / FAZENDA TERRA PROMETIDA - NELORE H&J

**LUSH FIV HVP**  
**X ASTTUTO FIV BRUN ou KAYAK TE MAFRA**

Parto previsto para maio/2025



CLIQUE NA IMAGEM E ASSISTA AO VÍDEO!

BRADO S.MARINA  
**LANDAU DA DI GENIO**  
DIMA DA DI GENIO

**LUSH FIV HVP**

BIG BEN DA SN  
**CATTEDRAL FIV CIAV**  
PARLA FIV AJJ

**ASTTUTO FIV BRUN ou KAYAK TE MAFRA**



CATTEDRAL FIV CIAV - MÃE



PARLA FIV AJJ - AVÓ

LOTE

1002

INDIVIDUAL | PRENHEZ

ELIZA EMPREENDIMENTOS

**CAYANNA FIV BONFIGLIOLI**  
**X LANDAU DA DI GENIO**

Parto previsto para abril/2025



CLIQUE NA IMAGEM E ASSISTA AO VÍDEO!

BASCO DA SM  
**KAYAK TE MAFRA**  
LIAKA DA RS I

RAMBO DA MN  
**BRADO DA S. MARINA**  
XAMANA DA JANDAIA

**CAYANNA FIV BONFIGLIOLI**

ENLEVO DA MORUNG  
**IZABELLA FIV FORT VR**  
ENDDY TE DA FORT. VR

**LANDAU DA DI GENIO**

FAJARDO DA GB  
**DIMA DA DI GENIO**  
GAMAYANA TE PONTAL



IZABELLA FIV FORT VR - MÃE



ENDDY TE DA FORT. VR - AvÓ



LOTE

1003

INDIVIDUAL | PRENHEZ

ELIZA EMPREENDIMENTOS

**PRINCESA FIV DA SABIÁ**  
**X LANDAU DA DI GENIO**

Parto previsto para junho/2025



CLIQUE NA IMAGEM E ASSISTA AO VÍDEO!

BASCO DA SM  
**KAYAK TE MAFRA**  
LIAKA DA RS I

RAMBO DA MN  
**BRADO DA S. MARINA**  
XAMANA DA JANDAIA

**PRINCESA FIV DA SABIÁ**

**LANDAU DA DI GENIO**

BIG BEN DA SN  
**PRADA TE DA SABIÁ**  
EUFORIA DA SABIÁ

FAJARDO DA GB  
**DIMA DA DI GENIO**  
GAMAYANA TE PONTAL



PRADA TE DA SABIÁ - MÃE



MONTANA FIV DA SABIÁ - IRMÃ



INDIANAPOLIS FIV M. VERDE - FILHA

LOTE

1004

INDIVIDUAL | ASPIRAÇÃO

ELIZA EMPREENDIMENTOS

# FENICIA-2 TE GUADALUPE X LIVRE ACASALAMENTO



CLIQUE NA IMAGEM E ASSISTA AO VÍDEO!

ENCARTE DS  
**BITELO**  
DACIA DS

\*\*\*  
\*\*\*  
\*\*\*

**FENICIA-2 TE GUADALUPE**

**LIVRE ACASALAMENTO**

BIG BEN DA S.NICE  
**HALLANA FIV SBX**  
BÁRBARA ED ARROJO TE

\*\*\*  
\*\*\*  
\*\*\*



HALLANA FIV SBX - MÃE



LOTE

1005

INDIVIDUAL | ASPIRAÇÃO

ELIZA EMPREENDIMENTOS / NELORE PANA

# LAFIAGI OUROFINO X LIVRE ACASALAMENTO



CLIQUE NA IMAGEM E ASSISTA AO VÍDEO!

BASCO DA SM  
**KAYAK TE MAFRA**  
LIAKA DA RS I

\*\*\*  
\*\*\*  
\*\*\*

**LAFIAGI OUROFINO**

**LIVRE ACASALAMENTO**

BITELO DA SS  
**QUALITÁ TE GUADALUPE**  
ORQUÍDEA TE DA SABIÁ

\*\*\*  
\*\*\*  
\*\*\*



QUALITÁ TE GUADALUPE - MÃE

LOTE

1006

INDIVIDUAL | PRENHEZ

ELIZA EMPREENDIMENTOS

VITA FIV DA RFA  
X LANDAU DA DI GENIO

Parto previsto para junho/2025



CLIQUE NA IMAGEM E ASSISTA AO VÍDEO!

BASCO DA SM  
**KAYAK TE MAFRA**  
LIAKA DA RS I

RAMBO DA MN  
**BRADO DA S. MARINA**  
XAMANA DA JANDAIA

**VITA FIV DA RFA**

**LANDAU DA DI GENIO**

BITELO DA SS  
**MEL FIV DA RFA**  
ELEGANCE DA UNIMAR

FAJARDO DA GB  
**DIMA DA DI GENIO**  
GAMAYANA TE PONTAL



ELEGANCE DA UNIMAR - AVÓ



LOTE

1007

INDIVIDUAL | ASPIRAÇÃO

ELIZA EMPREENDIMENTOS

**AKAIA 1 FIV DA HRO**  
**X LIVRE ACASALAMENTO**



CLIQUE NA IMAGEM E ASSISTA AO VÍDEO!

BRADO S.MARINA  
**LANDAU DA DI GENIO**  
DIMA DA DI GENIO

\*\*\*  
\*\*\*  
\*\*\*

**AKAIA 1 FIV DA HRO**

**LIVRE ACASALAMENTO**

KAYAK TE MAFRA  
**RIMA FIV KAIA1**  
VARUSA DA BAL TN2

\*\*\*  
\*\*\*  
\*\*\*

LOTE

1

50%  
à venda

INDIVIDUAL | ANIMAL

ELIZA EMPREENDIMENTOS

# MONTANA FIV DA FAZ.VITORIA

REG: **LFFV 937** - NASC: **15/08/2022** - IDADE: **23m** - Fêmea

Prenhe do B6133 DA EAO parto previsto para janeiro/2025  
Peso: 670Kg - Deca: 4



CLIQUE NA IMAGEM E ASSISTA AO VÍDEO!

RAMBO DA MN  
**BRADO DA S. MARINA**  
XAMANA DA JANDAIA

BASCO DA SM  
**KAYAK TE MAFRA**  
LIAKA DA RS I

**LANDAU DA DI GENIO**

**MONTANA FIV DA SABIÁ**

FAJARDO DA GB  
**DIMA DA DI GENIO**  
GAMAYANA TE PONTAL

BIG BEN DA SN  
**PRADA TE DA SABIÁ**  
EUFORIA DA SABIÁ



MONTANA FIV DA SABIÁ - MÃE



PRADA TE DA SABIÁ - AVÓ



**50%**  
à venda

LOTE

**2**

INDIVIDUAL | ANIMAL

ELIZA EMPREENDIMENTOS

# OCRA FIV MACHADINHO

REG: **DIM A619** - NASC: **03/01/2020** - IDADE: **54m** - Fêmea

Prenhe do QUARRIE FIV COL com parto previsto para dezembro/2024  
Peso: 860Kg



CLIQUE NA IMAGEM E ASSISTA AO VÍDEO!

MAIA DA SM  
**PAYSANDU DE NAVIRAÍ**  
LARA TE DE NAVIRAÍ

FAJARDO DA GB  
**BIG BEN DA S.NICE**  
COMPORTA DA S.NICE

**BASCO DA SM**

**NALISHA II TN1 MACHADINHO**

GANDHI PO DA NI  
**TAQUIRA DA SM**  
PASSEATA DE NAVIRAÍ

BITELO DA SS  
**FADAMY I TE PO**  
FADAMY TE J. GALERA



NALISHA II TN1 MACHADINHO - MÃE

LOTE

3

INDIVIDUAL | ANIMAL

ELIZA EMPREENDIMENTOS

# HERINGER ELEGANCE FIV

REG: **FHGN A8105** - NASC: **17/04/2023** - IDADE: **15m** - **Fêmea**

Prenhe do FORD FIV CAMPARINO com parto previsto para fevereiro/2025  
Peso: 520Kg



CLIQUE NA IMAGEM E ASSISTA AO VÍDEO!

PAYSANDU DE NAVIRAÍ  
**BASCO DA SM**  
TAQUIRA DA SM

FAJARDO DA GB  
**BIG BEN DA S.NICE**  
COMPORTA DA S.NICE

**KAYAK TE MAFRA**

**TESSENCIA FIV M.VERDE**

HELÍACO DA JAVA  
**LIKA DA RS I**  
CARTAGENA DA ÔNIX

ENLEVO DA MORUNG.  
**ESSENCIA TE GUADALU. TN2**  
HIERARCA ED ARROJO TE



TESSENCIA FIV M. VERDE - MÃE



HIERARCA ED ARROJO TE - BISAVÓ



LOTE

4

INDIVIDUAL | ANIMAL

ELIZA EMPREENDIMENTOS

# C4500 J MATA VELHA

REG: MATA C4500 - NASC: 05/09/2022 - IDADE: 22m - Fêmea



CLIQUE NA IMAGEM E ASSISTA AO VÍDEO!

REM UPONIC  
**REM CALDONEGRO**  
REM SABEEHAH

RAMBO DA MN  
**BRADO S.MARINA**  
XAMANA DA JANDAIA

**HUNGARO FIV DA S.NICE**

BAREM JL DA BAMA  
**B5974 FIV DA S.NICE**  
B4205 FIV DA S.NICE

**INTIMIDADE FIV J MATA VELHA**

BITELO DA SS  
**PANDORA FIV DA 42**  
BETINA I DA LRMS

Prenhe do JAMANTA DA MN com parto previsto para novembro/2024 - Peso 610Kg

iABCZ: 13,99 - Deca: 1

**50%**  
à venda

LOTE

**5**

INDIVIDUAL | ANIMAL

ELIZA EMPREENDIMENTOS

# NIKY FIV HVP

REG: **HVP 6569** - NASC: **10/06/2022** - IDADE: **25m** - **Fêmea**

Prenhe do **CORINGA DA ANP** com parto previsto para fevereiro/2025  
Peso: 680Kg - Deca: 4



CLIQUE NA IMAGEM E ASSISTA AO VÍDEO!

RAMBO DA MN  
**BRADO DA S. MARINA**  
XAMANA DA JANDAIA

1646 DA MN  
**HELIACO DA JAVA**  
DELIA DA JAVA

**LANDAU DA DI GENIO**

**MIÚCHA FIV DO MURA**

FAJARDO DA GB  
**DIMA DA DI GENIO**  
GAMAYANA TE PONTAL

BASCO DA SM  
**JOLIE FIV DO MURA**  
ENFEZADA DO MURA



JOLIE FIV DO MURA - AVÓ



LOTE

6

INDIVIDUAL | ANIMAL

ELIZA EMPREENDIMENTOS

# NATIELLY FIV HVP

REG: **HVP 6676** - NASC: **16/11/2022** - IDADE: **20m** - Fêmea



CLIQUE NA IMAGEM E ASSISTA AO VÍDEO!

HUNO DA MN  
**CAMPEÃO DA MN**  
D1342 DA MN

1171  
**1646 DA MN**  
HIALITA LAMU

**CALIBRE FIV CAMPARINO**

**EDGY FIV HVP**

QUARK COL  
**JHVM 9862 FIV CAMPARINO**  
OLIMPIADA DO JHV

BITELO DA SS  
**ABSOLUTA DA VERDANA**  
PINAH DA FORT VR

Prenhe do **FORD FIV CAMPARINO** com parto previsto para dezembro/2024 - Peso: 510Kg

Deca: 3

LOTE

7

INDIVIDUAL | ANIMAL

ELIZA EMPREENDIMENTOS

# GPOA9785 ST.CRUIZ

REG: **GPO A9785** - NASC: **16/02/2023** - IDADE: **17m** - Fêmea



CLIQUE NA IMAGEM E ASSISTA AO VÍDEO!

RAMBO DA MN  
**LASTRO FIV DA RFA**  
TERUSKA 12 J.GALERA

BRADO S.MARINA  
**LANDAU DA DI GENIO**  
DIMA DA DI GENIO

**MAGUILA ST.CRUIZ**

JERU FIV DO BRUMADO  
**ILHETA ST.CRUIZ**  
JORDANIA XIX FIV PON

**MIRRA ST.CRUIZ**

BITELO DA SS  
**IBERICA FIV ST.CRUIZ**  
RANI FIV 3493 JAVA

Prenhe do **CORINGA DA ANP** com parto previsto para fevereiro/2025 - Peso: 470Kg



LOTE

8

INDIVIDUAL | ANIMAL

ELIZA EMPREENDIMENTOS

# NOTAVEL FIV HVP

REG: **HVP 6557** - NASC: **30/06/2022** - IDADE: **24m** - **Fêmea**

Prenhe do **FORD FIV CAMPARINO** com parto previsto para fevereiro/2025  
Peso: 560Kg - Deca: 4



CLIQUE NA IMAGEM E ASSISTA AO VÍDEO!

RAMBO DA MN  
**BRADO DA S. MARINA**  
XAMANA DA JANDAIA

BASCO DA SM  
**KAYAK TE MAFRA**  
LIAKA DA RS I

**LANDAU DA DI GENIO**

**HAVANAH FIV HVP**

FAJARDO DA GB  
**DIMA DA DI GENIO**  
GAMAYANA TE PONTAL

BITELO DA SS  
**NICE ESPINHAÇO**  
ITALIA FIV ESPINHAÇO



HAVANAH FIV HVP - MÃE



NICE ESPINHAÇO - AVÓ

LOTE

9

INDIVIDUAL | ANIMAL

ELIZA EMPREENDIMENTOS

# NAMILE HVP

REG: **HVP 6687** - NASC: **27/11/2022** - IDADE: **19m** - Fêmea

Prenhe do FORD FIV CAMPARINO com parto previsto para dezembro/2024  
Peso: 600Kg - Deca: 3



CLIQUE NA IMAGEM E ASSISTA AO VÍDEO!

7308/04 PO PERDIZES  
**TRUCK DA ALO BRASIL**  
2014 DA ALO BRASIL

BRADO S.MARINA  
**LANDAU DA DI GENIO**  
DIMA DA DI GENIO

**URI DE NAVIRAI**

CAMPEÃO DA MN  
**951 FIV DE NAVIRAI**  
NAVIRAI 12667-12

**KARLA FIV HVP**

BITELO DA SS  
**PARLA FIV AJJ**  
JATANY TE AJJ



KARLA FIV HVP - MÃE



PARLA FIV AJJ - AVÓ



**50%**  
à venda

LOTE

**10**

INDIVIDUAL | ANIMAL

ELIZA EMPREENDIMENTOS

# ODELIA FIV HVP

REG: **HVP 6771** - NASC: **14/03/2023** - IDADE: **16m** - Fêmea

Prenhe do **CORINGA DA ANP** com parto previsto para fevereiro/2025  
Peso: 530Kg - Deca: 3



CLIQUE NA IMAGEM E ASSISTA AO VÍDEO!

BRADO DA S. MARINA  
**LANDAU DA DI GENIO**  
DIMA DA DI GENIO

1646 DA MN  
**HELIACO DA JAVA**  
DELIA DA JAVA

**OPOSITOR DA DI GENIO**

**BRAVESH FIV AGRO JB**

QUARK COL.  
**GAVINA DA DI GENIO**  
APOSTILHA FIV DA AIMORÉ

BIG BEN DA SN  
**OBA FIV MRA**  
EMBLEMA MRA

LOTE

11

INDIVIDUAL | ANIMAL

ELIZA EMPREENDIMENTOS

# LHARA CRUZ ALTA

REG: JPMC 3080 - NASC: 30/07/2022 - IDADE: 23m - Fêmea

Prenhe do JAMANTA DA MN com parto previsto para novembro/2024  
Peso: 690Kg



CLIQUE NA IMAGEM E ASSISTA AO VÍDEO!

BIG DO BJ

**LOGAN DA DI GENIO**

GAVINA DA DI GENIO

BRADO S.MARINA

**LANDAU DA DI GENIO**

DIMA DA DI GENIO

**QUORUM FIV DA DI GÊNIO**

LANDAU DA DI GENIO

**NAMORADA DA DI GENIO**

CARROLA FIV HVP

**TABATHA FIV CRUZ ALTA**

BASCO DA SM

**BETTY FIV CRUZ ALTA**

RAINHA TE JS DA BJ



LOTE

12

INDIVIDUAL | ANIMAL

ELIZA EMPREENDIMENTOS

# C4501 J MATA VELHA

REG: MATA C4501 - NASC: 05/09/2022 - IDADE: 22m - Fêmea

Prenhe do FORD FIV CAMPARINO parto previsto para dezembro/2024  
Peso: 600Kg - iABCZ: 16,96 - Deca: 1



CLIQUE NA IMAGEM E ASSISTA AO VÍDEO!

REM UPONIC  
**REM CALDONEGRO**  
REM SABEEHAH

D1484 DA MN  
**D4685 DA MN**  
D1342 DA MN

**HUNGARO FIV DA S.NICE**

BAREM JL DA BAMA  
**B5974 FIV DA S.NICE**  
B4205 FIV DA S.NICE

**JAMADA J MATA VELHA**

BITELO DA SS  
**CHAMADA J FIV MATA VELHA**  
INFANTA TE INTEGRAL

LOTE

13

INDIVIDUAL | ANIMAL

ELIZA EMPREENDIMENTOS

# NIULHY FIV HVP

REG: **HVP 6719** - NASC: **13/12/2022** - IDADE: **19m** - **Fêmea**

Prenhe do **FORD FIV CAMPARINO** com parto previsto para fevereiro/2025  
Peso: 620Kg - iABCZ: 10,78 - Deca: 2



CLIQUE NA IMAGEM E ASSISTA AO VÍDEO!

BRADO DA S. MARINA  
**LANDAU DA DI GENIO**  
DIMA DA DI GENIO

INNSBRUCK DA GUADALUPE  
**MISSONI GUADALUPE**  
RYATNA 14 TE DA SABIA

**OPOSITOR DA DI GENIO**

**GIULHY FIV HVP**

QUARK COL.  
**GAVINA DA DI GENIO**  
APOSTILHA FIV DA AIMORÉ

BITELO DA SS  
**SÉRVIA FIV MRA**  
SERVIA 8 TE J.GALERA



SÉRVIA FIV MRA - AVÓ



SÉRVIA 8 TE J.GALERA - BISAVÓ



LOTE

14

TRIPLO | ANIMAL

ELIZA EMPREENDIMENTOS

## 2571 FIV DA ANA

REG: APBR 2571 - NASC: 28/08/2020 - IDADE: 46m - Fêmea

REM ARMADOR

ORMON DA EAO

CANADA MAT.

2121 DA ANA

VERGUETA MAT.

RYTINA FIV S. ELINA

Prenhe do LAND ROVER DA EAO com parto previsto para fevereiro/2025 - Peso: 470Kg - iABCZ: 15,51 - Deca: 1

## LIVRE FIV DE FAZ. ELIZA

REG: OUB 1078 - NASC: 25/05/2021 - IDADE: 37m - Fêmea

BRADO DA S. MARINA

1646 DA MN

LANDAU DA DI GENIO

CHANCHILA FIV DA FC

DIMA DA DI GENIO

NORUEGA MRA

Prenhe do CACIQUE DA ANP com parto previsto para novembro/2024 - Peso: 460Kg - Deca: 4

## SAMARA FIV DE FAZ. ELIZA

REG: OUB 1073 - NASC: 21/05/2021 - IDADE: 38m - Fêmea

BRADO DA S. MARINA

BASCO DA SM

LANDAU DA DI GENIO

DESIRRE FIV DA FC

DIMA DA DI GENIO

PAKITA FIV MRA

Prenhe do POKEMON FIV DE NAVIRAÍ parto previsto para fevereiro/2025 - Peso: 480Kg



CLIQUE NA IMAGEM E ASSISTA AO VÍDEO!



LOTE

15

DUPLO | ANIMAL

ELIZA EMPREENDIMENTOS

## COREIA DA DANPRIS

REG: **DAN 2350** - NASC: **31/12/2020** - IDADE: **42m** - Fêmea

RAMBO DA MN  
**BRADO DA S. MARINA**  
XAMANA DA JANDAIA

LUDY DE GARÇA  
**PANAGPUR AL DA PAUL.**  
ANGRA DO PONTAL

**LANDAU DA DI GENIO**

**CATANIA FIV DA DANPRIS**

FAJARDO DA GB  
**DIMA DA DI GENIO**  
GAMAYANA TE PONTAL

BIG BEN DA S.NICE  
**OPERETA II DA DAN**  
GEORGIA DA DANPRIS

Parida de fêmea do MONTREAL DA OUROFINO - Peso: 450Kg

## TATILA DE FAZ. ELIZA

REG: **OUB 1089** - NASC: **10/01/2021** - IDADE: **42m** - Fêmea

RAMBO DA MN  
**ALPES COL**  
SALVA GUARDA COL

GIM DE BRAS.  
**NORTE DE BRAS.**  
REALCE DE BRAS.

**DEFERIDO COL**

**FOBIA HR DA SF**

ILUSTRE NF DA ELD.  
**DOPTERA**  
SALIMAH

DALI TE DA QUIL.  
**BRITA**  
TAVERNA DE BRAS.

Parida de fêmea do LÚDICO FIV DE FAZ. ELIZA - Peso: 500Kg



CLIQUE NA IMAGEM E ASSISTA AO VÍDEO!



LOTE

16

DUPLO | ANIMAL

ELIZA EMPREENDIMENTOS

# BALBOA MACHADINHO

REG: DIMM 2746 - NASC: 05/11/2013 - IDADE: 128m - Fêmea

LUDY DE GARÇA  
**BITELO DA SS**  
TAREFA DA SS

1646 DA MN  
**VEWNE DA MARCA E**  
PRESUMIVEL MARCA E

**VERMUT DA FORT.VR**

**LISBOA**

VISUAL DA ZEB. VR  
**ORQUIDIA IPÊ OURO**  
HINDIA R DA R

HOSPICIO DO BR.  
**INFLUENCIA DA ESM.**  
ESQUADRIA

Parida de fêmea do LÚDICO FIV DE FAZ. ELIZA - Peso: 640Kg

# DEBOCHADA

REG: LWAF 172 - NASC: 27/08/2013 - IDADE: 130m - Fêmea

GENETICO  
**MUSGO DA BONS.**  
FINURA DA BONSUC.

JAIRO  
**NOTURNO**  
REM LISBOA

**966 DA G2**

**HIALITA**

IDEON DO ARROIO  
**EITA DA P.ALTA**  
FAMA DA STC

LEDIEX TE DA CB  
**FAISCA DA NV**  
GUINDA

Parida de macho do LÚDICO FIV DE FAZ. ELIZA - Peso: 560Kg - Deca: 3



CLIQUE NA IMAGEM E ASSISTA AO VÍDEO!



LOTE

17

DUPLO | ANIMAL

ELIZA EMPREENDIMENTOS

## JPP4997 DO RA

REG: JPP 4997 - NASC: 21/06/2019 - IDADE: 61m - Fêmea

GAROTO TE DE NAVIRAI  
**JABRIEL FIV DE NAVIRAI**  
FILUSTRIA DE NAVIRAI

JERU FIV DO BRUMADO  
**UZAK TE SERENATA**  
JALECA SERENATA

**NAVARRO DE NAVIRAI**

**AKANDA DO RA**

GUINCHO TE DE NAV.  
**NAVIRAI FIV 11344-10**  
DANÇA TE

OBAON DA PET.  
**RITUBA DO RA**  
KETRA DO RA

Parida de fêmea do LÚDICO FIV DE FAZ. ELIZA - Peso: 640Kg

## REITORA DE FAZ. ELIZA

REG: OUB 725 - NASC: 02/06/2018 - IDADE: 73m - Fêmea

1171  
**1646 DA MN**  
HIALITA LAMU

LUDY DE GARÇA  
**BITELO DA SS**  
TAREFA DA SS

**CAMPEAO TE DA CB**

**RARA-II FIV CGAL**

LEGAT MJ DA SABIA  
**OPALOMA PERUANO**  
HABITAR DA PERUANO

GANDHI PO DA NI  
**VERDANA I J.GALERA**  
JORDANIA XXVII FIV

Parida de macho do YASHINN DA CA - Peso: 540Kg



CLIQUE NA IMAGEM E ASSISTA AO VÍDEO!



LOTE

18

Nelore Mocho PO

INDIVIDUAL | ANIMAL

ELIZA EMPREENDIMENTOS

6895-14 DO AR

REG: ARR D6895 - NASC: 02/02/2014 - IDADE: 125m - Fêmea



CLIQUE NA IMAGEM E ASSISTA AO VÍDEO!

GABINETE  
**BACKUP**  
AMAGDALA

RIACHO  
**VAMPE DO AR**  
HISTORIETA DO AR

**SASARICO FIV DE CV**

**5465-08 DO AR**

VOLTAIRE TE JR DA RS  
**SIRIEMA FIV DE CV**  
KARONGA DE CV

OLIVEL DO AR  
**FAGOTISTA DO AR**  
NAMPOLA DO AR

Prenhe do YASHINN DA CA com parto previsto para novembro/2024 - Peso 680Kg

Deca: 4



LOTE

19

DUPLO | ANIMAL

ELIZA EMPREENDIMENTOS

Nelore PC

# A2077 TERRA GRANDE

REG: ATGA 2077 - NASC: 04/03/2016 - IDADE: 100m - Fêmea

MOSCOU  
**PACARA DO IZ**  
FLORENÇA

\*\*\*  
\*\*\*  
\*\*\*

**MERCURIO**

**B4392 TERRA GRANDE**

BITELO DA SS  
**F.ROSEIRA TE**  
ROSEIRA DA ENSA

\*\*\*  
\*\*\*  
\*\*\*

Prenhe do LAND ROVER DA EAO com parto previsto para fevereiro/2025 - Peso: 640Kg

# LUMA DE FAZ. ELIZA

REG: OUB 901 - NASC: 02/02/2020 - IDADE: 53m - Fêmea

GABINETE  
**BACKUP**  
AMAGDALA

PAYSANDU DE NAVIRAI  
**BASCO DA SM**  
TAQUIRA DA SM

**MERITO FIV VYDA**

**TIMIDA FIV SL DA SJ**

COSTUME DE NAVIRAI  
**GRAPA TE DE NAVIRAI**  
TRUCADA DA SM

PRADESH  
**HILA TE SL DA SJ**  
JAYAAH TE DA C.BOI

Prenhe do LAND ROVER DA EAO com parto previsto para julho/2024 - Peso: 630Kg



CLIQUE NA IMAGEM E ASSISTA AO VÍDEO!



LOTE

20

DUPLO | ANIMAL

ELIZA EMPREENDIMENTOS

## DATAS FIV EXA

REG: MAQS 149 - NASC: 26/01/2015 - IDADE: 113m - Fêmea

LUDY DE GARÇA  
**BITELO DA SS**  
TAREFA DA SS

PAYSANDU DE NAVIRAÍ  
**BASCO DA SM**  
TAQUIRA DA SM

**JERU FIV DO BRUMADO**

**HARYANA IV FIV EXA**

DUGAL POI DO BR.  
**MALLIKA POI DO BR.**  
KUMARI VI POI DO BR.

BIG BEN DA SN  
**JUTAVA TE SL DA SJ**  
VERDADE DO BR

Prenhe do FABULOSO FIV GUADALUPE com parto previsto para agosto/2024 - Peso: 650Kg

## MALIKAH FIV VRI VILA REAL

REG: VRI 2428 - NASC: 03/11/2018 - IDADE: 68m - Fêmea

LUDY DE GARÇA  
**BITELO DA SS**  
TAREFA DA SS

1171  
**1646 DA MN**  
HIALITA LAMU

**JERU FIV DO BRUMADO**

**BARCELONA FIV DA SÁ & SÁ**

DUGAL POI DO BR.  
**MALLIKA POI DO BR.**  
KUMARI VI POI DO BR.

FAJARDO DA GB  
**ITÁLIA IV TE J. GALERA**  
ESPAÑHOLA J. GALERA

Prenhe do CACIQUE DA ANP com parto previsto para novembro/2024 - Peso: 560Kg



CLIQUE NA IMAGEM E ASSISTA AO VÍDEO!



LOTE

21

DUPLO | ANIMAL

ELIZA EMPREENDIMENTOS

## INGRIDE DO LCI

REG: **LCI 313** - NASC: **30/06/2017** - IDADE: **84m** - Fêmea

VISUAL DA ZEB. VR  
**IDÍLIO DA YB**  
INHACA DA JANDAIA

TANGO  
**RAMBO DA MN**  
A. 1359 DA MN

**FAJARDO DA GB**

**TAIRANA COLORADO**

NAGO DA MORUNGABA  
**BAILARINA DA GB**  
AÇOIABA DA BO

JERU FIV DO BRUMADO  
**JAMAIA 3 DO COL**  
JAMAIA ED ARROJO TE

Prenhe do CACIQUE DA ANP com parto previsto para novembro/2024 - Peso: 600Kg

## ZOCAIRA-I FIV CGAL

REG: **CGAL 1018** - NASC: **29/11/2015** - IDADE: **103m** - Fêmea

GIM DE GARÇA  
**LUDY DE GARÇA**  
HOMESSA DE GARÇA

1646 DA MN  
**GANDHI PO DA NI**  
GARUDA POI DA NI

**BITELO DA SS**

**ZOCAIRA 2 J.GALERA**

CORINGA DA BALUARTE  
**TAREFA DA SS**  
PERFÍDIA DA SS

FAJARDO DA GB  
**JOCAIRA DA J.GALERA**  
ESPAÑHOLA DA J.GALERA

Prenhe do QUARRIE FIV COL com parto previsto para dezembro/2024 -Peso: 640Kg



CLIQUE NA IMAGEM E ASSISTA AO VÍDEO!



LOTE

22

TRIPLO | ANIMAL

Nelore Mocho PO

ELIZA EMPREENDIMENTOS

## CACIMBA

REG: JVA 1487 - NASC: 02/07/2015 - IDADE: 108m - Fêmea

OXITONO DE CV

EXCEPTION OB

SEMINON DE CV

RAMA

OIUA DE CV

SOVA DA L3

Prenhe do MAGAIVER FIV ANGICO com parto previsto para novembro/2024 - Peso: 510Kg

## CALDA

REG: JVA 1507 - NASC: 06/08/2015 - IDADE: 107m - Fêmea

CABANEIRO OB

GUARANI

CARTUCHO OB

SENZALA

TRIGA OB

SOPEIRA DA L3

Prenhe do MAGAIVER FIV ANGICO com parto previsto para novembro/2024 - Peso: 500Kg

## CAMOMILA

REG: JVA 1566 - NASC: 14/12/2015 - IDADE: 103m - Fêmea

OXITONO DE CV

EXCEPTION OB

SEMINON DE CV

IRIANTE

OIUA DE CV

BELLEZA

Prenhe do MAGAIVER FIV ANGICO com parto previsto para novembro/2024 - Peso: 520Kg - Deca: 4



CLIQUE NA IMAGEM E ASSISTA AO VÍDEO!



LOTE

23

TRIPLO | ANIMAL

ELIZA EMPREENDIMENTOS

Nelore PC

A2770 TG

REG: VBAA A2770 - NASC: 16/09/2014 - IDADE: 118m - Fêmea

GARIMPEIRO DA AT

\*\*\*

AFAMADO DA AT

ATGA1463

CATEDRAL DA AT

\*\*\*

Prenhe do QUARRIE FIV COL com parto previsto para dezembro/2024 - Peso: 510Kg

B5591 TG

REG: VBA B5591 - NASC: 04/09/2014 - IDADE: 118m - Fêmea

GARIMPEIRO DA AT

MASTER TE DA S.JOSE

AFAMADO DA AT

7512 TG

CATEDRAL DA AT

BIXA TG

Prenhe do SHERLOCK MAT com parto previsto para dezembro/2024 - Peso: 610Kg

ODARA BRF IMPERIAL

REG: BRF 746 - NASC: 04/10/2012 - IDADE: 141m - Fêmea

ILUSTRE NF DA ELD.

MAHAL JR DA TAR.

LAMARK

EGIDE BRF IMPERIAL

FANKA POI VALE

70 BRF IMPERIAL

Parida de fêmea do LÚDICO FIV DE FAZ. ELIZA - Peso: 570Kg



CLIQUE NA IMAGEM E ASSISTA AO VÍDEO!



LOTE

24

DUPLO | ANIMAL

ELIZA EMPREENDIMENTOS

## BULGARIA FIV DA VALONIA

REG: JAA 6773 - NASC: 18/06/2020 - IDADE: 49m - Fêmea

RAMBO DA MN  
**BRADO DA S. MARINA**  
XAMANA DA JANDAIA

PAYSANDU DE NAVIRAI  
**BASCO DA SM**  
TAQUIRA DA SM

**LANDAU DA DI GENIO**

**MARLIN XI FIV AGROZ**

FAJARDO DA GB  
**DIMA DA DI GENIO**  
GAMAYANA TE PONTAL

BIG BEN DA SN  
**MARLIN DA COMAPI**  
ELISABETH TE DA HRO

Prenhe do QUARRIE FIV COL com parto previsto para dezembro/2024 - Peso: 680Kg

## VILHENA FIV DA SABIA

REG: SAB C4211 - NASC: 08/10/2020 - IDADE: 45m - Fêmea

RAMBO DA MN  
**BRADO DA S. MARINA**  
XAMANA DA JANDAIA

PAYSANDU DE NAVIRAI  
**BASCO DA SM**  
TAQUIRA DA SM

**LANDAU DA DI GENIO**

**BHONINA FIV DA SABIÁ**

FAJARDO DA GB  
**DIMA DA DI GENIO**  
GAMAYANA TE PONTAL

BIG BEN DA SN  
**LAVINEA DA SABIÁ**  
ATKA DA SABIÁ

Prenhe do ATHILA DE NAVIRAI com parto previsto para fevereiro/2025 - Peso: 730Kg



CLIQUE NA IMAGEM E ASSISTA AO VÍDEO!



LOTE

25

Nelore Mocho PO

DUPLO | ANIMAL

ELIZA EMPREENDIMENTOS

## SHALA DO PASSOS

REG: **BOI 1585** - NASC: **30/11/2010** - IDADE: **163m** - **Fêmea**

DALI TE DA QUILOMBO

**HOBY AJJ**

FIRALLA AJJ

REFLEXO DA NI

**DESTAQUE**

ONCA

**MARCO III TE D PASSO**

**ELETRICA**

DESTAQUE

**ELETRICA**

DESIRE

HONG KONG DO BR.

**DESIRE**

LAS PALMAS

Inseminada do PROTOTIPO FIV CAMPARINO com parto previsto para março/2025 - Peso: 580Kg

## TARITA DO PASSOS

REG: **BOI 1678** - NASC: **29/11/2011** - IDADE: **151m** - **Fêmea**

VOLTAIRE TE JR DA RS

**NAPOLEÃO DE NAV**

JOCASTA DA SM

DALI TE DA QUILOMBO

**HOBY AJJ**

FIRALLA AJJ

**APOGEU DE NAVIRAI**

**MADEIXA DO PASSOS**

HASIK DA ESL

**PELICA DA SM**

HONDA DA SM

EXU DO PASSOS

**IMBITUVA DO PASSOS**

DIANA DO PASSOS

Prenhe do YASHINN DA CA com parto previsto para fevereiro/2025 - Peso: 480Kg



CLIQUE NA IMAGEM E ASSISTA AO VÍDEO!



LOTE

26

QUÁDRUPLO | ANIMAL

ELIZA EMPREENDIMENTOS

## 2150 TERRA GRANDE

REG: ATG 2150 - NASC: 18/03/2014 - IDADE: 124m - Fêmea

KANDAKHI DA J.GALERA

FILOMENO TG

ADEPTO TG

1722 TERRA GRANDE

6522 TG

ACHINESAR

Prenhe do POKEMON FIV DE NAVIRAÍ com parto previsto para fevereiro/2025 - Peso: 510Kg

## 559 DA SAP

REG: FSAP 559 - NASC: 12/10/2009 - IDADE: 177m - Fêmea

PENTA MJ DO SABIA

ASPEN TE GENETRON

VOTRER MJ DO SABIA

CAFEZAL DA SAP

PRASANNA MJ DO SABIA

FURIOSA

Prenhe do MONTREAL DA OUROFINO com parto previsto para agosto/2024 - Peso: 570Kg

## 9123-10 DO AR

REG: ARR C9123 - NASC: 28/10/2010 - IDADE: 164m - Fêmea

1646 DA MN

PICADEIRO DO AR

DUQUE TE LAGOA-S

FANHA DO AR

B4973 DA MN

MACULA DO AR

Prenhe do YASHINN DA CA com parto previsto para novembro/2024 - Peso: 530Kg

## DANSA

REG: RANG 365 - NASC: 01/12/2009 - IDADE: 175m - Fêmea

BIG BEN DA S.NICE

IMOBILIARIO

MAGNO DE BRAS.

MALDICA0 CRAVO-GUI

ATENA DE BRAS.

ABCISSA

Prenhe do YASHINN DA CA com parto previsto para novembro/2024 - Peso: 470Kg



CLIQUE NA IMAGEM E ASSISTA AO VÍDEO!



LOTE

27

DUPLO | ANIMAL

ELIZA EMPREENDIMENTOS

## DISTINTA FIV DE FAZ. ELIZA

REG: **OUB 864** - NASC: **07/11/2019** - IDADE: **56m** - **Fêmea**

GAROTO TE DE NAVIRAÍ  
**JABRIEL FIV DE NAVIRAÍ**  
FILUSTRIA DE NAVIRAÍ

1646 DA MN  
**GANDHI PO DA NI**  
GARUDA POI DA NI

**NAVARRO DE NAVIRAÍ**

**ZOCAIRA 2 J.GALERA**

GUINCHO TE DE NAV.  
**NAVIRAÍ FIV 11344-10**  
DANÇA TE

FAJARDO DA GB  
**JOCAIRA DA J.GALERA**  
ESPAÑHOLA DA J.GALERA

Prenhe do CACIQUE DA ANP com parto previsto para novembro/2024 - Peso: 480Kg

## LAVRA MACHADINHO

REG: **DIM 8461** - NASC: **31/12/2017** - IDADE: **78m** - **Fêmea**

LUDY DE GARÇA  
**BITELO DA SS**  
TAREFA DA SS

HIMALAYA DO BR.  
**GOLD MRA**  
CALIFORNIA DA SS

**RING FIV MACHADINHO**

**NERVURA**

1646 DA MN  
**PERERECA**  
GENEBRA POI DA ESM.

FAJARDO DA GB  
**VARGA DA ESM.**  
FILUSTRIA DA ESMER.

Prenhe do LAND ROVER EAO com parto previsto para julho/2024 - Peso: 530Kg

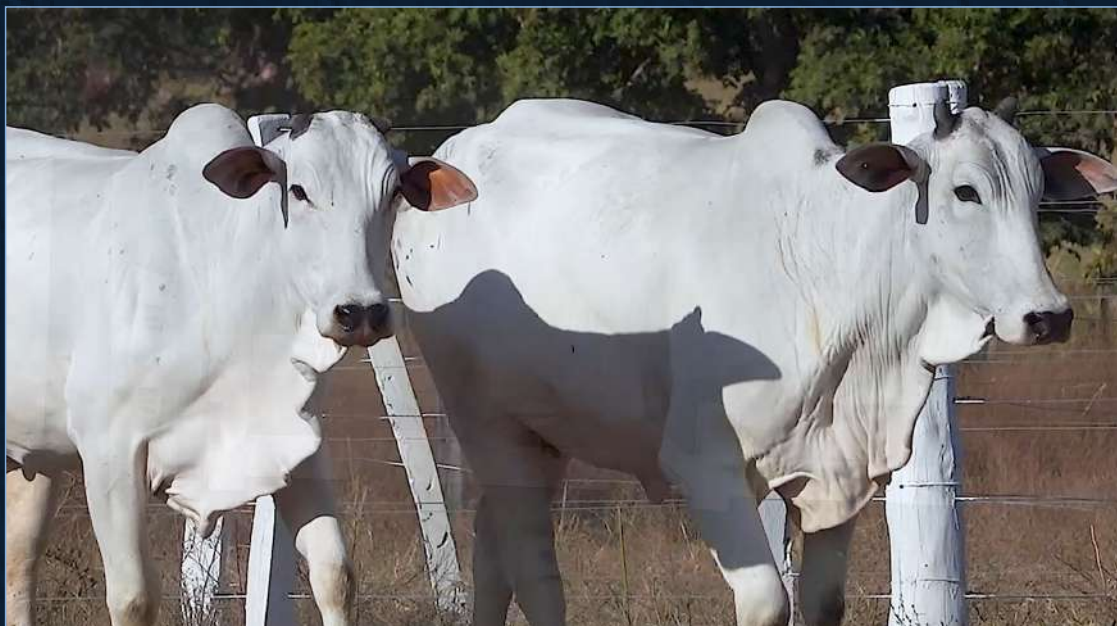

CLIQUE NA IMAGEM E ASSISTA AO VÍDEO!



LOTE

28

INDIVIDUAL | ANIMAL

ELIZA EMPREENDIMENTOS

# RARA-II FIV CGAL

REG: **CGAL 546** - NASC: **08/06/2014** - IDADE: **121m** - Fêmea



CLIQUE NA IMAGEM E ASSISTA AO VÍDEO!

GIM DE GARÇA  
**LUDY DE GARÇA**  
HOMESSA DE GARÇA

1646 DA MN  
**GANDHI PO DA NI**  
GARUDA POI DA NI

**BITELO DA SS**

**VERDANA I J.GALERA**

CORINGA DA BALUARTE  
**TAREFA DA SS**  
PERFÍDIA DA SS

LEGAT DA SABIA  
**JORDÂNIA XXVII FIV DA PONTAL**  
JORDANIA II TE J. GALERA

Parida de macho do SHERLOCK MAT. e Inseminada do LANDAU TN3 DA DI GENIO - Peso: 670Kg



LOTE

29

DUPLO | ANIMAL

ELIZA EMPREENDIMENTOS

2482

REG: **DAG 2482** - NASC: **21/04/2023** - IDADE: **15m** - Fêmea

REM RICKET  
**REM VOKOLO**  
REM TAKAKA

GANDHI PO DA NI  
**ITAMBE TE PORT**  
TIPICA I TE ALIA

**111 DA MANAAR**

**SALINA**

SUDAO DA MN  
**BETHINA FIV ACFN**  
TRYA MAT.

LEDIEX TE DA CB  
**FAISCA DA NV**  
GUINDA

Peso: 350Kg - iABCZ: 11,0 - Deca: 2

2512

REG: **DAG 2512** - NASC: **15/06/2023** - IDADE: **13m** - Fêmea

REM RICKET  
**REM VOKOLO**  
REM TAKAKA

OFICIAL DA SM  
**QUADRADO DE CV**  
OPULENCIA DE CV

**111 DA MANAAR**

**CAMELOT DE CV**

GANDHI PO DA NI  
**BETHINA FIV ACFN**  
TIPICA I TE ALIA

DADO DA SM  
**VETIVER DE CV**  
VIOLA DE CV

Peso: 360Kg - iABCZ: 11,0 - Deca: 2



CLIQUE NA IMAGEM E ASSISTA AO VÍDEO!



LOTE

30

DUPLO | ANIMAL

ELIZA EMPREENDIMENTOS

## 3033 DA MATO VERDE

REG: **MTVD 3033** - NASC: **14/09/2022** - IDADE: **22m** - Fêmea

7308/04 PO PERDIZES  
**TRUCK DA ALO BRASIL**  
2014 DA ALO BRASIL

INNSBRUCK DA GUADALUPE  
**MISSONI GUADALUPE**  
RYATNA 14 TE DA SABIA

**TNT**

**PAMPLONA OUROFINO**

REM USP  
**GOROTÉIA**  
LILICA

BITELO DA SS  
**HORACIA OUROFINO**  
ZACHA TE QG ARATAU

Prenhe do HERVAL FIV DA CAR com parto previsto para fevereiro/2025 - Peso: 420Kg - iABCZ: 10,78 - Deca: 2

## 3257 DA MATO VERDE

REG: **MTVD 3257** - NASC: **03/11/2022** - IDADE: **20m** - Fêmea

7308/04 PO PERDIZES  
**TRUCK DA ALO BRASIL**  
2014 DA ALO BRASIL

RAMBO DA MN  
**BRADO S.MARINA**  
XAMANA DA JANDAIA

**TNT**

**ROSANE DO MURA**

REM USP  
**GOROTÉIA**  
LILICA

BASCO DA SM  
**PATTA FIV DO MURA**  
BALIZA OJC

Prenhe do HERVAL FIV DA CAR com parto previsto para fevereiro/2025 - Peso: 410Kg - iABCZ: 11,32 - Deca: 2



CLIQUE NA IMAGEM E ASSISTA AO VÍDEO!



LOTE

31

DUPLO | ANIMAL

ELIZA EMPREENDIMENTOS

## 3018 DA MATO VERDE

REG: **MTVD 3018** - NASC: **12/09/2022** - IDADE: **22m** - Fêmea

REM QUISCO  
**REM USP**  
REM REGIS

PACARÁ IZ  
**MERCURIO**  
F.ROSEIRA TE

**HISQUIMO DA CAMPO BELO**

**A2077 TERRA GRANDE**

TRANO BILL DA GERA  
**CAMIRA DA CAMPO BELO**  
ZCOB 1428

\*\*\*  
**B4392 TERRA GRANDE**  
\*\*\*

Prenhe do 2947 DA BAMBU com parto previsto para dezembro/2024 - Peso: 430Kg - iABCZ: 11,32 - Deca: 2

## 3283 DA MATO VERDE

REG: **MTVD 3283** - NASC: **03/11/2022** - IDADE: **20m** - Fêmea

QUARK COL  
**REM RICKET**  
NONA

D1484 DA MN  
**D4685 DA MN**  
D1342 DA MN

**REM DANUT**

**B8915 TG**

MOYNE  
**REM PÁPRICA**  
NAIA TE

FUZUE TG  
**B680 TG**  
CONCUSSAO TG

Prenhe do 2947 DA BAMBU com parto previsto para dezembro/2024 - Peso: 370Kg - iABCZ: 17,6 - Deca: 1



CLIQUE NA IMAGEM E ASSISTA AO VÍDEO!



LOTE

32

TRIPLO | ANIMAL

ELIZA EMPREENDIMENTOS

2402

REG: **DAG 2402** - NASC: **25/01/2023** - IDADE: **17m** - Fêmea

REM ARMADOR

INRITI DA TERLEY

ZAPP BEABISA

RAQUETTE SM GENETRON

RIENA DA BEABISA

FLECHA DA STA MONICA

Prenhe do HERVAL FIV DA CAR com parto previsto para fevereiro/2025 - Peso: 380Kg - iABCZ: 11,2 - Deca: 2

3003 DA MATO VERDE

REG: **MTVD 3003** - NASC: **09/09/2022** - IDADE: **22m** - Fêmea

REM USP

AFAMADO DA AT

HISQUIMO DA CAMPO BELO

B5591 TG

CAMIRA DA CAMPO BELO

7512 TG

Prenhe do LENDARIO RG com parto previsto para dezembro/2024 - Peso: 350Kg - iABCZ: 9,47 - Deca: 2

CUTIA DAS SANTAS

REG: **VENS 231** - NASC: **24/11/2022** - IDADE: **19m** - Fêmea

RARO DE NAVIRAI

D4685 DA MN

NAVIRAI VOLVO

SALANA NELOVERDE

NAVIRAI 15478-16

JALANA NELOVERDE

Prenhe do HERVAL FIV DA CAR com parto previsto para fevereiro/2025 - Peso: 350Kg - iABCZ: 20,13 - Deca: 1



CLIQUE NA IMAGEM E ASSISTA AO VÍDEO!



LOTE

33

TRIPLO | ANIMAL

ELIZA EMPREENDIMENTOS

2384

REG: **DAG 2384** - NASC: **19/01/2023** - IDADE: **18m** - Fêmea

REM ARMADOR

VERMUT DA FORT. VR

ZAPP BEABISA

BALBOA MACHADINHO

RIENA DA BEABISA

LISBOA

Prenhe do HERVAL FIV DA CAR com parto previsto para fevereiro/2025 - Peso: 330Kg - iABCZ: 10,18 - Deca: 2

3820 DA MATO VERDE

REG: **MTVD 3820** - NASC: **06/02/2023** - IDADE: **17m** - Fêmea

REM USP

ANDARAN TERRA GRANDE

HISQUIMO DA CAMPO BELO

B4546 TG

CAMIRA DA CAMPO BELO

7003 TG

Prenhe do HERVAL FIV DA CAR com parto previsto para fevereiro/2025 - Peso: 330Kg - iABCZ: 12,94 - Deca: 1

3825 DA MATO VERDE

REG: **MTVD 3825** - NASC: **06/02/2023** - IDADE: **17m** - Fêmea

REM VOKOLO

DONATO DE NAV.

QUARUP BONS

DAHYA DA SABIÁ

MAYA BONS

SAHIRA TE DA SABIÁ

Prenhe do HERVAL FIV DA CAR com parto previsto para fevereiro/2025 - Peso: 330Kg - iABCZ: 9,84 - Deca: 2



CLIQUE NA IMAGEM E ASSISTA AO VÍDEO!



LOTE

34

TRIPLO | ANIMAL

ELIZA EMPREENDIMENTOS

2386

REG: **DAG 2386** - NASC: **20/01/2023** - IDADE: **18m** - Fêmea

REM ARMADOR

GRAMADO DA VMG

ZAPP BEABISA

308 MN DO MOINHO

RIENA DA BEABISA

GARAPA DA VMG

Prenhe do HERVAL FIV DA CAR com parto previsto para fevereiro/2025 - Peso: 310Kg - iABCZ: 10,16 - Deca: 2

3539 DA MATO VERDE

REG: **MTVD 3539** - NASC: **15/12/2022** - IDADE: **19m** - Fêmea

TRUCK DA ALO BRASIL

BITELO DA SS

TNT

RAHILA FIV DO MURA

GOROTÉIA

HILARY TE DO MURA

Prenhe do HERVAL FIV DA CAR com parto previsto para fevereiro/2025 - Peso: 300Kg - iABCZ: 9,69 - Deca: 2

3827 DA MATO VERDE

REG: **MTVD 3827** - NASC: **06/02/2023** - IDADE: **17m** - Fêmea

REM ARMADOR

ERECHIM DA PRAIA

ZAPP BEABISA

1883 TERRA GRANDE

RIENA DA BEABISA

5879 TERRA GRANDE

Prenhe do HERVAL FIV DA CAR com parto previsto para fevereiro/2025 - Peso: 320Kg - iABCZ: 12,32 - Deca: 2



CLIQUE NA IMAGEM E ASSISTA AO VÍDEO!



LOTE

35

INDIVIDUAL | ANIMAL

ELIZA EMPREENDIMENTOS

9580 RG

REG: RGM 9580 - NASC: 18/07/2023 - IDADE: 12m - Fêmea



CLIQUE NA IMAGEM E ASSISTA AO VÍDEO!

REM RICKET  
**REM VOKOLO**  
REM TAKAKA

**01MIX RG FIV**

VENCIUS RG  
**3691 RG**  
ABONADA RG

REM ARMADOR  
**JUSTO FIV RG**  
SUFICIENTE RG

**6484 FIV RG**

HISTORICO RG  
**5510 FIV RG**  
4313 RG

Peso: 390Kg - iABCZ: 22,59 - Deca: 1



LOTE

36

INDIVIDUAL | ANIMAL

ELIZA EMPREENDIMENTOS

7364 DA RFA

REG: RFA 7364 - NASC: 18/09/2023 - IDADE: 10m - Macho

Peso: 420Kg - iABCZ: 11,54 - Deca: 2



CLIQUE NA IMAGEM E ASSISTA AO VÍDEO!

REM TORIXOREU  
**REM ARMADOR**  
REM RONDA

BASCO DA SM  
**KAYAK TE MAFRA**  
LIAKA DA RS I

**FORD FIV CAMPARINO**

**VITA FIV DA RFA**

QUARK COL.  
**JHVM 11330 FIV CAMPARINO**  
TOALHA FIV DO JHV

BITELO DA SS  
**MEL FIV DA RFA**  
ELEGANCE DA UNIMAR



LOTE

37

INDIVIDUAL | ANIMAL

ELIZA EMPREENDIMENTOS

# CASTROS BRUN

REG: **BRUN 5835** - NASC: **19/04/2020** - IDADE: **51m** - **Macho**

Peso: 1130Kg - CE: 47cm



CLIQUE NA IMAGEM E ASSISTA AO VÍDEO!

GANHOSO  
**BIG DO BJ**  
LOURA DA PRIM

BASCO DA SM  
**KAYAK TE DA MAFRA**  
LIAKA DA RSI

**LOGAN DA DI GENIO**

**ARIANA FIV BRUN**

QUARK COL  
**GAVINA DA DI GENIO**  
APOSTILHA FIV DA AIM

MISSONI GUADALUPE  
**DADIVA FIV BRUN**  
LUCENA BA DA MA



