

Catálogo
LEILÃO
Girolando
RG

GENÉTICA RG DIRETO DE INACIOLÂNDIA-GO



NATIVA

150
fêmeas
1/2
sangue
Prenhes de embrião
1/2 sangue

LEILOEIRA

TRANSMISSÃO

13 AGOSTO 2024
Terça-feira • 19h • Remate Web Plus

PROGRAMA
LEILÕES

REMATE
WEB

287 FIV RGG

Brinco: 1810 - CL • Boton: RGG0201 • Nasc.: 21-06-2022



FUSTEAD TANGO LYLAS-ET

GENGIS KHAN DE BRAS

HONDA - ET x **ALICE FIV RG**

COOKIECUTTER MROS HAVANA-ET

KILLIE FIV RV MONTE AZUL

A2A2

INFORMAÇÕES VENTRE

DATA TE	TOURO	DOADORA	PRENHEZ	PREV. PARTO
26-01-2024	RHAPSODY	RGMF 132	EMBRIÃO SEMEN SEXADO DE FÊMEA	26-11-2024

228 FIV RGG

Brinco: 1793 - CL • Boton: RGG0188 • Nasc.: 02-01-2022



FUSTEAD TANGO LYLAS-ET

ESTANHO TE KUBERA

HONDA - ET x **108 RG**

COOKIECUTTER MROS HAVANA-ET

OSCARLINA

A2A2

INFORMAÇÕES VENTRE

DATA TE	TOURO	DOADORA	PRENHEZ	PREV. PARTO
19-04-2024	BRASS - ET SXF	RGMF 103	EMBRIÃO SEMEN SEXADO DE FÊMEA	19-02-2025

275 FIV RGG

Brinco: 1814 - CL • Boton: RGG0195 • Nasc.: 18-03-2022



FUSTEAD TANGO LYLAS-ET

ESTANHO TE KUBERA

HONDA - ET x **105 RG**

COOKIECUTTER MROS HAVANA-ET

OSCARLINA

A2A2

INFORMAÇÕES VENTRE

DATA TE	TOURO	DOADORA	PRENHEZ	PREV. PARTO
26-01-2024	HUMBLEKIND	RGMF 110	EMBRIÃO SEMEN SEXADO DE FÊMEA	26-11-2024

290 FIV RGG

Brinco: 1798 - CL • Boton: RGG0204 • Nasc.: 23-06-2022 • Beta Caseina: A1A2



S-S-I MODESTY PINNACLE-ET

GENGIS KHAN DE BRAS

PINACLE DIESEL x **ALICE FIV RG**

OCD MCCUTCHEN DETROIT-ET

KILLIE FIV RV MONTE AZUL

INFORMAÇÕES VENTRE

DATA TE	TOURO	DOADORA	PRENHEZ	PREV. PARTO
31-05-2024	VICTINHO	RMVV 1181	EMBRIÃO SEMEN SEXADO DE FÊMEA	31-03-2025

311 FIV RGG

Brinco: 1781 - CL • Boton: RGG0223 • Nasc.: 19-09-2022



MR MOGUL DELTA 1427-ET

ESTANHO TE KUBERA

DELTA LAMBDA-ET x **105 RG**

EDG LORETTE UNO 2198-ET

OSCARLINA

A2A2

INFORMAÇÕES VENTRE

DATA TE	TOURO	DOADORA	PRENHEZ	PREV. PARTO
07-03-2024	SPOT70811SXF	RMVV611	EMBRIÃO SEMEN SEXADO DE FÊMEA	07-01-2025

1321 FIV RGG

Brinco: 1840 - CL • Boton: RGG0162 • Nasc.: 08-09-2018 • Beta Caseina: A1A2



DE-SU BKM MCCUTCHEN 1174-ET

ESTANHO TE KUBERA

MONTEREY - ET x **101 RG**

PINE-TREE 2149ROBST 4846-ET

OSCARLINA

INFORMAÇÕES VENTRE

DATA TE	TOURO	DOADORA	PRENHEZ	PREV. PARTO
27-10-2023	BRASS-ET (SXF)	RGMF 125	EMBRIÃO SEMEN SEXADO DE FÊMEA	27-08-2024

1354 FIV RGG

Brinco: 1819 - CL • Boton: RGG0176 • Nasc.: 24-09-2019 • Beta Caseina: A1A2



ESTANHO TE KUBERA

MONTEREY - ET x

INFORMAÇÕES VENTRE

DATA TE	TOURO	DOADORA	PRENHEZ	PREV. PARTO
09-12-2023	HUMBLENKIND -ET	RGMF 132	EMBRIÃO SEMEN SEXADO DE FÊMEA	09-10-2024

1340 FIV RGG

Brinco: 1837 - CL • Boton: RGG0170 • Nasc.: 31-10-2018 • Beta Caseina: A1A2



DE-SU BKM MCCUTCHEN 1174-ET

ESTANHO TE KUBERA

MONTEREY - ET x **101 RG**

PINE-TREE 2149ROBST 4846-ET

OSCARLINA

INFORMAÇÕES VENTRE

DATA TE	TOURO	DOADORA	PRENHEZ	PREV. PARTO
16-09-2023	HUMBLINKIND-ET	RGMF 135	EMBRIÃO SEMEN SEXADO DE FÊMEA	16-07-2024

1273 FIV RGG

Brinco: 1822 - CL • Boton: RGG0152 • Nasc.: 01-08-2019 • Beta Caseina: A1A2



ESTANHO TE KUBERA

MONTEREY - ET x

INFORMAÇÕES VENTRE

DATA TE	TOURO	DOADORA	PRENHEZ	PREV. PARTO
09-12-2023	HUMBLENKIND -ET	RGMF 132	EMBRIÃO SEMEN SEXADO DE FÊMEA	09-10-2024

1324 FIV RGG

Brinco: 9428 - CK • Boton: RGG0164 • Nasc.: 08-09-2018 • Beta Caseína: A1A2



DE-SU BKM MCCUTCHEN 1174-ET

ESTANHO TE KUBERA

MONTEREY - ET x **101 RG**

PINE-TREE 2149ROBST 4846-ET

OSCARLINA

INFORMAÇÕES VENTRE

DATA TE	TOURO	DOADORA	PRENHEZ	PREV. PARTO
27-01-2024	BOMBER	RGMF 132	EMBRIÃO SEMEN SEXADO DE FÊMEA	27-11-2024

1318 FIV RGG

Brinco: 9429 - CK • Boton: RGG0161 • Nasc.: 08-09-2018 • Beta Caseina: A1A2



DE-SU BKM MCCUTCHEN 1174-ET

ESTANHO TE KUBERA

MONTEREY - ET x **101 RG**

PINE-TREE 2149ROBST 4846-ET

OSCARLINA

INFORMAÇÕES VENTRE

DATA TE	TOURO	DOADORA	PRENHEZ	PREV. PARTO
09-12-2023	SANRECAM	RGMF134	EMBRIÃO SEMEN SEXADO DE FÊMEA	09-10-2024

1325 FIV RGG

Brinco: 1830 - CL • Boton: RGG0165 • Nasc.: 07-08-2019 • Beta Caseina: A1A2



COGENT SUPERSHOT

FARDO FIV F. MUTUM

SHOUT - OUT x **113 RG**

LADYS-MANOR DORCY ODA

OSCARLINA

INFORMAÇÕES VENTRE

DATA TE	TOURO	DOADORA	PRENHEZ	PREV. PARTO
09-03-2024	70811	RGMF 137	EMBRIÃO SEMEN SEXADO DE FÊMEA	09-01-2025

1277 FIV RGG

Brinco: 1825 - CL • Boton: RGG0153 • Nasc.: 01-11-2019 • Beta Caseina: A1A2



ESTANHO TE KUBERA

MONTEREY - ET x

INFORMAÇÕES VENTRE

DATA TE	TOURO	DOADORA	PRENHEZ	PREV. PARTO
27-01-2024	BOMBER	RGMF 132	EMBRIÃO SEMEN SEXADO DE FÊMEA	27-11-2024

1322 FIV RGG

Brinco: 1824 - CL • Boton: RGG0163 • Nasc.: 08-09-2018 • Beta Caseina: A1A2



DE-SU BKM MCCUTCHEN 1174-ET

ESTANHO TE KUBERA

MONTEREY - ET x **101 RG**

PINE-TREE 2149ROBST 4846-ET

OSCARLINA

INFORMAÇÕES VENTRE

DATA TE	TOURO	DOADORA	PRENHEZ	PREV. PARTO
09-12-2023	BRASS - ET	RGMF 110	EMBRIÃO SEMEN SEXADO DE FÊMEA	09-10-2024

1349 FIV RGG

Brinco: 1834 - CL • Boton: RGG0174 • Nasc.: 19-09-2019 • Beta Caseina: A1A2



DE-SU BKM MCCUTCHEN 1174-ET

ESTANHO TE KUBERA

MONTEREY - ET x **101 RG**

PINE-TREE 2149ROBST 4846-ET

OSCARLINA

INFORMAÇÕES VENTRE

DATA TE	TOURO	DOADORA	PRENHEZ	PREV. PARTO
27-01-2024	BOMBER	RGMF 103	EMBRIÃO SEMEN SEXADO DE FÊMEA	27-11-2024

1315 FIV RGG

Brinco: 1831 - CL • Boton: RGG0159 • Nasc.: 07-08-2019



COGENT SUPERSHOT

GENGIS KHAN DE BRAS

SHOUT - OUT x **ALIANCA FIV RG**

LADYS-MANOR DORCY ODA

KILLIE FIV RV MONTE AZUL

A2A2

INFORMAÇÕES VENTRE

DATA TE	TOURO	DOADORA	PRENHEZ	PREV. PARTO
09-12-2023	HUMBLENKIND -ET	RGMF 132	EMBRIÃO SEMEN SEXADO DE FÊMEA	09-10-2024

307 FIV RGG

Brinco: 1766 - CL • Boton: RGG0219 • Nasc.: 10-09-2022

MR MOGUL DELTA 1427-ET

ESTANHO TE KUBERA

FARNEAR DELTA-LAMBDA-ET x **105 RG**

EDG LORETTE UNO 2198-ET

OSCARLINA

A2A2

INFORMAÇÕES VENTRE

DATA TE	TOURO	DOADORA	PRENHEZ	PREV. PARTO
26-01-2024	RHAPSODY	RGMF 132	EMBRIÃO SEMEN SEXADO DE FÊMEA	26-11-2024

309 FIV RGG

Brinco: 1807 - CL • Boton: RGG0221 • Nasc.: 13-09-2022 • Beta Caseína: A1A2

MR MOGUL DELTA 1427-ET

FARDO FIV F. MUTUM

FARNEAR DELTA-LAMBDA-ET x **110 RG**

EDG LORETTE UNO 2198-ET

OSCARLINA

INFORMAÇÕES VENTRE

DATA TE	TOURO	DOADORA	PRENHEZ	PREV. PARTO
07-03-2024	SP070811SXF	RGMF 110	EMBRIÃO SEMEN SEXADO DE FÊMEA	07-01-2025



272 FIV RGG

Brinco: 1764 - CL • Boton: RGG0194 • Nasc.: 09-03-2022

FUSTEAD TANGO LYLAS-ET

ESTANHO TE KUBERA

N-SPRINGHOPE HONDA-ET x **105 RG**

COOKIECUTTER MROS HAVANA-ET

OSCARLINA

A2A2

INFORMAÇÕES VENTRE

DATA TE	TOURO	DOADORA	PRENHEZ	PREV. PARTO
26-01-2024	HUMBLEKIND	RGMF 137	EMBRIÃO SEMEN SEXADO DE FÊMEA	26-11-2024

370 FIV RGG

Brinco: 1777 - CL • Boton: RGG0240 • Nasc.: 09-12-2022 • Beta Caseína:

MR MOGUL DELTA 1427-ET

ESTANHO TE KUBERA

FARNEAR DELTA-LAMBDA-ET x **108 RG**

EDG LORETTE UNO 2198-ET

OSCARLINA

A2A2

INFORMAÇÕES VENTRE

DATA TE	TOURO	DOADORA	PRENHEZ	PREV. PARTO
26-01-2024	HUMBLEKIND	RGMF 137	EMBRIÃO SEMEN SEXADO DE FÊMEA	26-11-2024



285 FIV RGG

Brinco: 1775 - CL • Boton: RGG0199 • Nasc.: 18-06-2022

S-S-I MODESTY PINNACLE-ET

GENGIS KHAN DE BRASILIA

OCD PINNACLE DIESEL-ET x **ALICE FIV RG**

OCD MCCUTCHEN DETROIT-ET

KILLIE FIV RV MONTE AZUL

A2A2

INFORMAÇÕES VENTRE

DATA TE	TOURO	DOADORA	PRENHEZ	PREV. PARTO
07-03-2024	SP070811SXF	RGMF 110	EMBRIÃO SEMEN SEXADO DE FÊMEA	07-01-2025

300 FIV RGG

Brinco: 1790 - CL • Boton: RGG0213 • Nasc.: 04-08-2022

MR MOGUL DELTA 1427-ET

FARDO FIV F. MUTUM

FARNEAR DELTA-LAMBDA-ET x **110 RG**

EDG LORETTE UNO 2198-ET

OSCARLINA

A2A2

INFORMAÇÕES VENTRE

DATA TE	TOURO	DOADORA	PRENHEZ	PREV. PARTO
19-04-2024	RHAPSODY	RGMF 133	EMBRIÃO SEMEN SEXADO DE FÊMEA	19-02-2025



296 FIV RGG

Brinco: 1767 - CL • Boton: RGG0209 • Nasc.: 12-07-2022 • Beta Caseina: A1A2

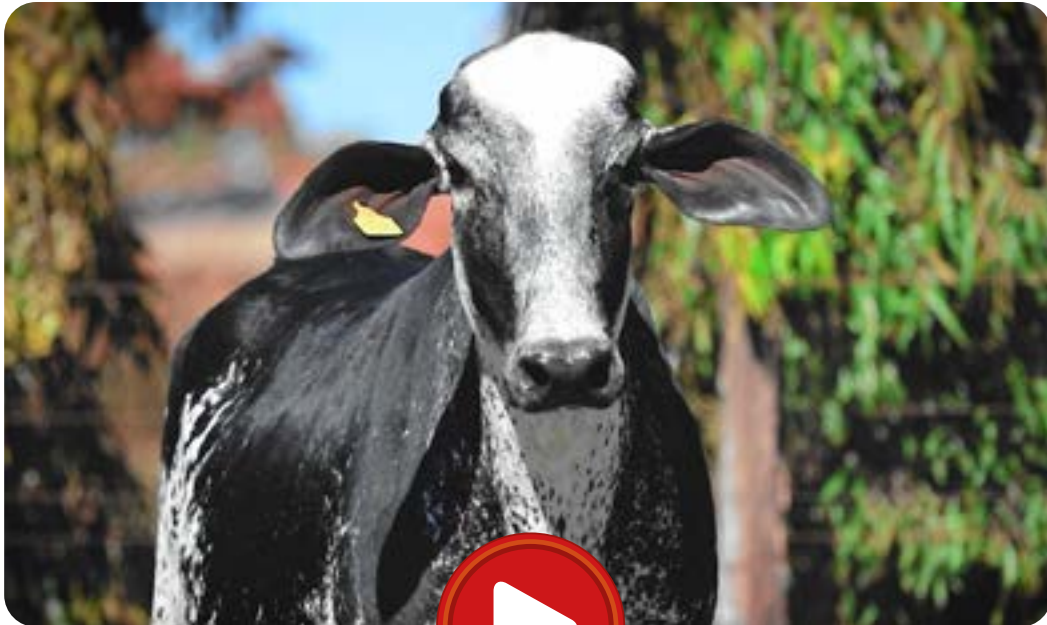

GENGIS KHAN DE BRAS

DELTA LAMBDA-ET *x*

INFORMAÇÕES VENTRE

DATA TE	TOURO	DOADORA	PRENHEZ	PREV. PARTO
26-01-2024	HUMBLEKIND	RGMF 137	EMBRIÃO SEMEN SEXADO DE FÊMEA	26-11-2024

305 FIV RGG

Brinco: 1788 - CL • Boton: RGG0217 • Nasc.: 09-08-2022 • Beta Caseina: A1A2

	GENGIS KHAN DE BRAS
PINACLE DIESEL x	

INFORMAÇÕES VENTRE

DATA TE	TOURO	DOADORA	PRENHEZ	PREV. PARTO
07-03-2024	SP070811SXF	RGMF 110	EMBRIÃO SEMEN SEXADO DE FÊMEA	07-01-2025

295 FIV RGG

Brinco: 1816 - CL • Boton: RGG0208 • Nasc.: 04-07-2022 • Beta Caseina: A1A2

	GENGIS KHAN DE BRAS
DELTA LAMBDA-ET x	

INFORMAÇÕES VENTRE

DATA TE	TOURO	DOADORA	PRENHEZ	PREV. PARTO
19-04-2024	BRASS - ET SXF	RGMF 110	EMBRIÃO SEMEN SEXADO DE FÊMEA	19-02-2025



293 FIV RGG

Brinco: 1803 - CL • Boton: RGG0206 • Nasc.: 30-06-2022



MR MOGUL DELTA 1427-ET

KALIKA FIV VILA RICA

FARNEAR DELTA-LAMBDA-ET x **NINA RG**

EDG LORETTE UNO 2198-ET

KIDINA RV MONTE AZUL

A2A2

INFORMAÇÕES VENTRE

DATA TE	TOURO	DOADORA	PRENHEZ	PREV. PARTO
07-03-2024	SPOT70811SXF	RGMF 103	EMBRIÃO SEMEN SEXADO DE FÊMEA	07-01-2025

298 FIV RGG

Brinco: 1794 - CL • Boton: RGG0211 • Nasc.: 02-08-2022

FUSTEAD TANGO LYLAS-ET

GENGIS KHAN DE BRASILIA

N-SPRINGHOPE HONDA-ET x **KIDINA RV MONTE AZUL**

COOKIECUTTER MROS HAVANA-ET

DINA

A2A2

INFORMAÇÕES VENTRE

DATA TE	TOURO	DOADORA	PRENHEZ	PREV. PARTO
07-03-2024	SP070811SXF	RGMF 137	EMBRIÃO SEMEN SEXADO DE FÊMEA	07-01-2025

206 FIV RGG

Brinco: 1801 - CL • Boton: RGG0181 • Nasc.: 10-01-2022 • Beta Caseina: A1A2

S-S-I MODESTY PINNACLE-ET

KALIKA FIV VILA RICA

OCD PINNACLE DIESEL-ET x **NINA RG**

OCD MCCUTCHEN DETROIT-ET

KIDINA RV MONTE AZUL

INFORMAÇÕES VENTRE

DATA TE	TOURO	DOADORA	PRENHEZ	PREV. PARTO
26-01-2024	BOMBER	RGMF 136	EMBRIÃO SEMEN SEXADO DE FÊMEA	26-11-2024



268 FIV RGG

Brinco: 1787 - CL • Boton: RGG0191 • Nasc.: 01-03-2022

FUSTEAD TANGO LYLAS-ET

FARDO FIV F. MUTUM

N-SPRINGHOPE HONDA-ET x **121 RG**

COOKIECUTTER MROS HAVANA-ET

OSCARLINA

A2A2

INFORMAÇÕES VENTRE

DATA TE	TOURO	DOADORA	PRENHEZ	PREV. PARTO
26-01-2024	BOMBER	RGMF 136	EMBRIÃO SEMEN SEXADO DE FÊMEA	26-11-2024

284 FIV RGG

Brinco: 1792 - CL • Boton: RGG0198 • Nasc.: 18-06-2022

FUSTEAD TANGO LYLAS-ET

GENGIS KHAN DE BRASILIA

N-SPRINGHOPE HONDA-ET x **KIDINA RV MONTE AZUL**

COOKIECUTTER MROS HAVANA-ET

DINA

A2A2

INFORMAÇÕES VENTRE

DATA TE	TOURO	DOADORA	PRENHEZ	PREV. PARTO
26-01-2024	HUMBLEKIND	RGMF 110	EMBRIÃO SEMEN SEXADO DE FÊMEA	26-11-2024



315 FIV RGG

Brinco: 1796 - CL • Boton: RGG0227 • Nasc.: 21-11-2022 • Beta Caseina: A1A2

S-S-I MODESTY PINNACLE-ET

GENGIS KHAN DE BRASILIA

OCD PINNACLE DIESEL-ET x **ALICE FIV RG**

OCD MCCUTCHEN DETROIT-ET

KILLIE FIV RV MONTE AZUL

INFORMAÇÕES VENTRE

DATA TE	TOURO	DOADORA	PRENHEZ	PREV. PARTO
07-03-2024	SP070811SXF	RGMF 131	EMBRIÃO SEMEN SEXADO DE FÊMEA	07-01-2025

313 FIV RGG

Brinco: 1808 - CL • Boton: RGG0225 • Nasc.: 11-10-2022

FUSTEAD TANGO LYLAS-ET

GENGIS KHAN DE BRASILIA

N-SPRINGHOPE HONDA-ET x **KIDINA RV MONTE AZUL**

COOKIECUTTER MROS HAVANA-ET

DINA

A2A2

INFORMAÇÕES VENTRE

DATA TE	TOURO	DOADORA	PRENHEZ	PREV. PARTO
07-03-2024	SP070811SXF	RGMF 110	EMBRIÃO SEMEN SEXADO DE FÊMEA	07-01-2025



219 FIV RGG

Brinco: 1772 - CL • Boton: RGG0185 • Nasc.: 15-01-2022

FUSTEAD TANGO LYLAS-ET

ESTANHO TE KUBERA

N-SPRINGHOPE HONDA-ET x **108 RG**

COOKIECUTTER MROS HAVANA-ET

OSCARLINA

A2A2

INFORMAÇÕES VENTRE

DATA TE	TOURO	DOADORA	PRENHEZ	PREV. PARTO
07-03-2024	SP070811SXF	RGMF 137	EMBRIÃO SEMEN SEXADO DE FÊMEA	07-01-2025

1210 FIV RGG

Brinco: 1809 - CL • Boton: RGG0265 • Nasc.: 22-01-2022

FUSTEAD TANGO LYLAS-ET

FARDO FIV F. MUTUM

N-SPRINGHOPE HONDA-ET x **110 RG**

COOKIECUTTER MROS HAVANA-ET

OSCARLINA

A2A2

INFORMAÇÕES VENTRE

DATA TE	TOURO	DOADORA	PRENHEZ	PREV. PARTO
31-05-2024	VICTINHO	RMVV 1181	EMBRIÃO SEMEN SEXADO DE FÊMEA	31-03-2025



209 FIV RGG

Brinco: 1774 - CL • Boton: RGG0182 • Nasc.: 10-01-2022

FUSTEAD TANGO LYLAS-ET

FARDO FIV F. MUTUM

N-SPRINGHOPE HONDA-ET x **113 RG**

COOKIECUTTER MROS HAVANA-ET

OSCARLINA

A2A2

INFORMAÇÕES VENTRE

DATA TE	TOURO	DOADORA	PRENHEZ	PREV. PARTO
31-05-2024	VICTTINHO	RMVV 1181	EMBRIÃO SEMEN SEXADO DE FÊMEA	31-03-2025

271 FIV RGG

Brinco: 1778 - CL • Boton: RGG0193 • Nasc.: 07-03-2022

FUSTEAD TANGO LYLAS-ET

FARDO FIV F. MUTUM

N-SPRINGHOPE HONDA-ET x **110 RG**

COOKIECUTTER MROS HAVANA-ET

OSCARLINA

A2A2

INFORMAÇÕES VENTRE

DATA TE	TOURO	DOADORA	PRENHEZ	PREV. PARTO
26-01-2024	RHAPSODY	RGMF 132	EMBRIÃO SEMEN SEXADO DE FÊMEA	26-11-2024



299 FIV RGG

Brinco: 1780 - CL • Boton: RGG0212 • Nasc.: 03-08-2022 • Beta Caseína: AIA1

MR MOGUL DELTA 1427-ET

KALIKA FIV VILA RICA

FARNEAR DELTA-LAMBDA-ET x **NINA RG**

EDG LORETTE UNO 2198-ET

KIDINA RV MONTE AZUL

INFORMAÇÕES VENTRE

DATA TE	TOURO	DOADORA	PRENHEZ	PREV. PARTO
26-01-2024	HUMBLEKIND	RGMF 110	EMBRIÃO SEMEN SEXADO DE FÊMEA	26-11-2024

269 FIV RGG

Brinco: 1804 - CL • Boton: RGG0192 • Nasc.: 02-03-2022

FUSTEAD TANGO LYLAS-ET

FARDO FIV F. MUTUM

N-SPRINGHOPE HONDA-ET x **110 RG**

COOKIECUTTER MROS HAVANA-ET

OSCARLINA

A2A2

INFORMAÇÕES VENTRE

DATA TE	TOURO	DOADORA	PRENHEZ	PREV. PARTO
31-05-2024	VICTINHO	RMVV 181	EMBRIÃO SEMEN SEXADO DE FÊMEA	31-03-2025



235 FIV RGG

Brinco: 1797 - CL • Boton: RGG0189 • Nasc.: 24-02-2022

FUSTEAD TANGO LYLAS-ET

ESTANHO TE KUBERA

N-SPRINGHOPE HONDA-ET x **108 RG**

COOKIECUTTER MROS HAVANA-ET

OSCARLINA

A2A2

INFORMAÇÕES VENTRE

DATA TE	TOURO	DOADORA	PRENHEZ	PREV. PARTO
26-01-2024	BOMBER	RGMF 136	EMBRIÃO SEMEN SEXADO DE FÊMEA	26-11-2024

289 FIV RGG

Brinco: 1799 - CL • Boton: RGG0203 • Nasc.: 22-06-2022

S-S-I MODESTY PINNACLE-ET

KALIKA FIV VILA RICA

OCD PINNACLE DIESEL-ET x **NINA RG**

OCD MCCUTCHEN DETROIT-ET

KIDINA RV MONTE AZUL

A2A2

INFORMAÇÕES VENTRE

DATA TE	TOURO	DOADORA	PRENHEZ	PREV. PARTO
26-01-2024	RHAPSODY	RGMF 125	EMBRIÃO SEMEN SEXADO DE FÊMEA	26-11-2024



302 FIV RGG

Brinco: 1813 - CL • Boton: RGG0215 • Nasc.: 07-08-2022



GENGIS KHAN DE BRAS

PINACLE DIESEL x

A2A2

INFORMAÇÕES VENTRE

DATA TE	TOURO	DOADORA	PRENHEZ	PREV. PARTO
26-01-2024	RHAPSODY	RGMF 136	EMBRIÃO SEMEN SEXADO DE FÊMEA	26-11-2024

222 FIV RGG

Brinco: 1811 - CL • Boton: RGG0186 • Nasc.: 16-01-2022



FUSTEAD TANGO LYLAS-ET

FARDO FIV F. MUTUM

N-SPRINGHOPE HONDA-ET x **121 RG**

COOKIECUTTER MROS HAVANA-ET

OSCARLINA

A2A2

INFORMAÇÕES VENTRE

DATA TE	TOURO	DOADORA	PRENHEZ	PREV. PARTO
07-03-2024	SPOT70811SXF	RGMF 132	EMBRIÃO SEMEN SEXADO DE FÊMEA	07-01-2025

223 FIV RGG

Brinco: 1768 - CL • Boton: RGG0187 • Nasc.: 16-02-2022

FUSTEAD TANGO LYLAS-ET

FARDO FIV F. MUTUM

N-SPRINGHOPE HONDA-ET x **110 RG**

COOKIECUTTER MROS HAVANA-ET

OSCARLINA

A2A2

INFORMAÇÕES VENTRE

DATA TE	TOURO	DOADORA	PRENHEZ	PREV. PARTO
07-03-2024	SP070811SXF	RGMF 132	EMBRIÃO SEMEN SEXADO DE FÊMEA	07-01-2025

288 FIV RGG

Brinco: 1783 - CL • Boton: RGG0202 • Nasc.: 21-06-2022

FUSTEAD TANGO LYLAS-ET

ESTANHO TE KUBERA

N-SPRINGHOPE HONDA-ET x **103 RG**

COOKIECUTTER MROS HAVANA-ET

CONQUISTA TE DO SRL

A2A2

INFORMAÇÕES VENTRE

DATA TE	TOURO	DOADORA	PRENHEZ	PREV. PARTO
26-01-2024	HUMBLEKIND	RGMF 103	EMBRIÃO SEMEN SEXADO DE FÊMEA	26-11-2024



323 FIV RGG

Brinco: 1776 - CL • Boton: RGG0233 • Nasc.: 17-11-2022

MR MOGUL DELTA 1427-ET

GENGIS KHAN DE BRASILIA

FARNEAR DELTA-LAMBDA-ET x **AYLA FIV RG**

EDG LORETTE UNO 2198-ET

KILLIE FIV RV MONTE AZUL

A2A2

INFORMAÇÕES VENTRE

DATA TE	TOURO	DOADORA	PRENHEZ	PREV. PARTO
31-05-2024	SP070811SXF	RGMF 133	EMBRIÃO SEMEN SEXADO DE FÊMEA	31-03-2025

310 FIV RGG

Brinco: 1785 - CL • Boton: RGG0222 • Nasc.: 15-09-2022 • Beta Caseína: A1A2

MR MOGUL DELTA 1427-ET

FARDO FIV F. MUTUM

FARNEAR DELTA-LAMBDA-ET x **110 RG**

EDG LORETTE UNO 2198-ET

OSCARLINA

INFORMAÇÕES VENTRE

DATA TE	TOURO	DOADORA	PRENHEZ	PREV. PARTO
26-01-2024	RHAPSODY	RGMF 132	EMBRIÃO SEMEN SEXADO DE FÊMEA	26-11-2024



1336 FIV RGG

Brinco: 1818 - CL • Boton: RGG0168 • Nasc.: 19-09-2019

COGENT SUPERSHOT

ESTANHO TE KUBERA

LADYS-MANOR SHOUT-OUT-ET x **101 RG**

LADYS-MANOR DORCY ODA

OSCARLINA

A2A2

INFORMAÇÕES VENTRE

DATA TE	TOURO	DOADORA	PRENHEZ	PREV. PARTO
09-03-2024	HUMBLENKIND ET	RGMF 137	EMBRIÃO SEMEN SEXADO DE FÊMEA	09-01-2025

1313 FIV RGG

Brinco: 1821 - CL • Boton: RGG0158 • Nasc.: 08-09-2018 • Beta Caseína: A1A2

COGENT SUPERSHOT

ESTANHO TE KUBERA

LADYS-MANOR SHOUT-OUT-ET x **101 RG**

LADYS-MANOR DORCY ODA

OSCARLINA

INFORMAÇÕES VENTRE

DATA TE	TOURO	DOADORA	PRENHEZ	PREV. PARTO
27-01-2024	LOOPING SXF	RGMF 135	EMBRIÃO SEMEN SEXADO DE FÊMEA	27-11-2024



1359 FIV RGG

Brinco: 1826 - CL • Boton: RGG0178 • Nasc.: 07-08-2019 • Beta Caseina: A1A2

COGENT SUPERSHOT

ESTANHO TE KUBERA

LADYS-MANOR SHOUT-OUT-ET x **101 RG**

LADYS-MANOR DORCY ODA

OSCARLINA

INFORMAÇÕES VENTRE

DATA TE	TOURO	DOADORA	PRENHEZ	PREV. PARTO
09-03-2024	8274 FIV RG	RGM 6223	EMBRIÃO SEMEN SEXADO DE FÊMEA	09-01-2025

1345 FIV RGG

Brinco: 1835 - CL • Boton: RGG0172 • Nasc.: 07-08-2019

COGENT SUPERSHOT

ESTANHO TE KUBERA

LADYS-MANOR SHOUT-OUT-ET x **103 RG**

LADYS-MANOR DORCY ODA

CONQUISTA TE DO SRL

A2A2

INFORMAÇÕES VENTRE

DATA TE	TOURO	DOADORA	PRENHEZ	PREV. PARTO
27-01-2024	BOMBER	RMV 611	EMBRIÃO SEMEN SEXADO DE FÊMEA	27-11-2024



1316 FIV RGG

Brinco: 1823 - CL • Boton: RGG0160 • Nasc.: 08-09-2018 • Beta Caseina: A1A2

DE-SU BKM MCCUTCHEN 1174-ET

ESTANHO TE KUBERA

VIEW-HOME MONTEREY-ET x **101 RG**

PINE-TREE 2149ROBST 4846-ET

OSCARLINA

INFORMAÇÕES VENTRE

DATA TE	TOURO	DOADORA	PRENHEZ	PREV. PARTO
20-04-2024	RHAPSODY - ET	RGMF 132	EMBRIÃO SEMEN SEXADO DE FÊMEA	20-02-2025

1306 FIV RGG

Brinco: 1836 - CL • Boton: RGG0155 • Nasc.: 07-09-2018 • Beta Caseina: A1A2

DE-SU BKM MCCUTCHEN 1174-ET

ESTANHO TE KUBERA

VIEW-HOME MONTEREY-ET x **101 RG**

PINE-TREE 2149ROBST 4846-ET

OSCARLINA

INFORMAÇÕES VENTRE

DATA TE	TOURO	DOADORA	PRENHEZ	PREV. PARTO
27-01-2024	BOMBER	RGMF 132	EMBRIÃO SEMEN SEXADO DE FÊMEA	27-11-2024



1352 FIV RGG

Brinco: 1820 - CL • Boton: RGG0175 • Nasc.: 03-08-2019 • Beta Caseína: A1A2

COGENT SUPERSHOT

ESTANHO TE KUBERA

LADYS-MANOR SHOUT-OUT-ET x **108 RG**

LADYS-MANOR DORCY ODA

OSCARLINA

INFORMAÇÕES VENTRE

DATA TE	TOURO	DOADORA	PRENHEZ	PREV. PARTO
27-10-2023	LOOPING-ET (SXF)	RGMF 136	EMBRIÃO SEMEN SEXADO DE FÊMEA	27-08-2024

1328 FIV RGG

Brinco: 1838 - CL • Boton: RGG0167 • Nasc.: 19-09-2019 • Beta Caseína: A1A2

DE-SU BKM MCCUTCHEN 1174-ET

ESTANHO TE KUBERA

VIEW-HOME MONTEREY-ET x **108 RG**

PINE-TREE 2149ROBST 4846-ET

OSCARLINA

INFORMAÇÕES VENTRE

DATA TE	TOURO	DOADORA	PRENHEZ	PREV. PARTO
09-03-2024	8274 FIV RG	RGM 6223	EMBRIÃO SEMEN SEXADO DE FÊMEA	09-01-2025



1341 FIV RGG

Brinco: 1828 - CL • Boton: RGG0171 • Nasc.: 07-08-2019

COGENT SUPERSHOT

ESTANHO TE KUBERA

LADYS-MANOR SHOUT-OUT-ET x **101 RG**

LADYS-MANOR DORCY ODA

OSCARLINA

A2A2

INFORMAÇÕES VENTRE

DATA TE	TOURO	DOADORA	PRENHEZ	PREV. PARTO
09-03-2024	HUMBLENKIND ET	RGMF 137	EMBRIÃO SEMEN SEXADO DE FÊMEA	09-01-2025

1312 FIV RGG

Brinco: 1839 - CL • Boton: RGG0157 • Nasc.: 07-08-2019

COGENT SUPERSHOT

ESTANHO TE KUBERA

LADYS-MANOR SHOUT-OUT-ET x **103 RG**

LADYS-MANOR DORCY ODA

CONQUISTA TE DO SRL

A2A2

INFORMAÇÕES VENTRE

DATA TE	TOURO	DOADORA	PRENHEZ	PREV. PARTO
20-04-2024	11248	RGMF 1377	EMBRIÃO SEMEN SEXADO DE FÊMEA	20-02-2025



1356 FIV RGG

Brinco: 1827 - CL • Boton: RGG0177 • Nasc.: 19-09-2019 • Beta Caseina: A1A2

DE-SU BKM MCCUTCHEN 1174-ET

ESTANHO TE KUBERA

VIEW-HOME MONTEREY-ET x **101 RG**

PINE-TREE 2149ROBST 4846-ET

OSCARLINA

INFORMAÇÕES VENTRE

DATA TE	TOURO	DOADORA	PRENHEZ	PREV. PARTO
09-03-2024	8380 FIV RG	RGM 4779	EMBRIÃO SEMEN SEXADO DE FÊMEA	09-01-2025

14 FIV RGG

Brinco: 1833 - CL • Boton: RGG0151 • Nasc.: 01-08-2019 • Beta Caseina: A1A2

ESTANHO TE KUBERA

MONTEREY - ET x

INFORMAÇÕES VENTRE

DATA TE	TOURO	DOADORA	PRENHEZ	PREV. PARTO
09-03-2024	70811	RGMF 133	EMBRIÃO SEMEN SEXADO DE FÊMEA	09-01-2025



383 FIV RGG

Brinco: 1738 - CL • Boton: RGG0127 • Nasc.: 10-03-2023



MELARRY JOSUPER FRAZZLED-ET

GENGIS KHAN DE BRASILIA

BLUMENFELD FRAZLD BRASS-ET x **KIDINA RV MONTE AZUL**

BLUMENFELD 4508 SPR 5054-ET

DINA

A2A2

381 FIV RGG

Brinco: 1741 - CL • Boton: RGG0111 • Nasc.: 07-03-2023



MELARRY JOSUPER FRAZZLED-ET

GENGIS KHAN DE BRASILIA

BLUMENFELD FRAZLD BRASS-ET x **ALIANCA FIV RG**

BLUMENFELD 4508 SPR 5054-ET

KILLIE FIV RV MONTE AZUL

A2A2

345 FIV RGG

Brinco: 1705 - CL • Boton: RGG0096 • Nasc.: 22-11-2022 • Beta Caseina: A1A2



MR MOGUL DELTA 1427-ET

GENGIS KHAN DE BRASILIA

FARNEAR DELTA-LAMBDA-ET x **ANA FIV RG**

EDG LORETTE UNO 2198-ET

KILLIE FIV RV MONTE AZUL

367 FIV RGG

Brinco: 1744 - CL • Boton: RGG0143 • Nasc.: 03-12-2022



FUSTEAD TANGO LYLAS-ET

ESTANHO TE KUBERA

N-SPRINGHOPE HONDA-ET x **105 RG**

COOKIECUTTER MROS HAVANA-ET

OSCARLINA

A2A2

333 FIV RGG

Brinco: 1755 - CL • Boton: RGG0137 • Nasc.: 17-11-2022



BACON-HILL PETY MODESTY-ET

GENGIS KHAN DE BRASILIA

COOKIECUTTER HUMBLINKIND-ET x **ALIANCA FIV RG**

COOKIECUTTER EPIC HAZEL-ET

KILLIE FIV RV MONTE AZUL

A2A2

390 FIV RGG

Brinco: 1742 - CL • Boton: RGG0107 • Nasc.: 14-04-2023 • Beta Caseina: A1A2



S-S-I MODESTY PINNACLE-ET

GENGIS KHAN DE BRASILIA

OCD PINNACLE DIESEL-ET x **ALICE FIV RG**

OCD MCCUTCHEN DETROIT-ET

KILLIE FIV RV MONTE AZUL

364 FIV RGG

Brinco: 1717 - CL • Boton: RGG0113 • Nasc.: 25-11-2022



MELARRY JOSUPER FRAZZLED-ET

GENGIS KHAN DE BRASILIA

BLUMENFELD FRAZLD BRASS-ET x **ANA FIV RG**

BLUMENFELD 4508 SPR 5054-ET

KILLIE FIV RV MONTE AZUL

A2A2

330 FIV RGG

Brinco: 1715 - CL • Boton: RGG0097 • Nasc.: 16-11-2022 • Beta Caseina: AIA2



S-S-I MODESTY PINNACLE-ET

FARDO FIV F. MUTUM

OCD PINNACLE DIESEL-ET x **113 RG**

OCD MCCUTCHEN DETROIT-ET

OSCARLINA

365 FIV RGG

Brinco: 1735 - CL • Boton: RGG0091 • Nasc.: 02-12-2022 • Beta Caseina: A1A2



MR MOGUL DELTA 1427-ET

GENGIS KHAN DE BRASILIA

FARNEAR DELTA-LAMBDA-ET x **ALIANCA FIV RG**

EDG LORETTE UNO 2198-ET

KILLIE FIV RV MONTE AZUL

400 FIV RGG

Brinco: 1718 - CL • Boton: RGG0150 • Nasc.: 28-05-2023 • Beta Caseina: A1A2



MELARRY JOSUPER FRAZZLED-ET

KALIKA FIV VILA RICA

BLUMENFELD FRAZLD BRASS-ET x **NINA RG**

BLUMENFELD 4508 SPR 5054-ET

KIDINA RV MONTE AZUL

A2A2

349 FIV RGG

Brinco: 1704 - CL • Boton: RGG0142 • Nasc.: 22-11-2022

FUSTEAD TANGO LYLAS-ET

ESTANHO TE KUBERA

N-SPRINGHOPE HONDA-ET x 105 RG

COOKIECUTTER MROS HAVANA-ET

OSCARLINA

373 FIV RGG

Brinco: 1731 - CL • Boton: RGG0128 • Nasc.: 13-12-2022 • Beta Caseina: AIA2

S-S-I MODESTY PINNACLE-ET

ESTANHO TE KUBERA

OCD PINNACLE DIESEL-ET x 105 RG

OCD MCCUTCHEN DETROIT-ET

OSCARLINA



304 FIV RGG

Brinco: 1771 - CL • Boton: RGG0216 • Nasc.: 09-08-2022 • Beta Caseina: A1A2

MR MOGUL DELTA 1427-ET

GENGIS KHAN DE BRASILIA

FARNEAR DELTA-LAMBDA-ET x **ALIANCA FIV RG**

EDG LORETTE UNO 2198-ET

KILLIE FIV RV MONTE AZUL

A2A2

279 FIV RGG

Brinco: 1789 - CL • Boton: RGG0197 • Nasc.: 12-04-2022

JAGUAR TE DO GAVIAO

HONDA - ET x



359 FIV RGG

Brinco: 1737 - CL • Boton: RGG0148 • Nasc.: 25-11-2022 • Beta Caseina: A1A2

S-S-I MODESTY PINNACLE-ET

ESTANHO TE KUBERA

OCD PINNACLE DIESEL-ET x 105 RG

OCD MCCUTCHEN DETROIT-ET

OSCARLINA

A2A2

379 FIV RGG

Brinco: 1754 - CL • Boton: RGG0120 • Nasc.: 04-03-2023

MELARRY JOSUPER FRAZZLED-ET

GENGIS KHAN DE BRASILIA

BLUMENFELD FRAZLD BRASS-ET x ALIANCA FIV RG

BLUMENFELD 4508 SPR 5054-ET

KILLIE FIV RV MONTE AZUL



A2A2

361 FIV RGG

Brinco: 1762 - CL • Boton: RGG0098 • Nasc.: 25-11-2022

BACON-HILL PETY MODESTY-ET

GENGIS KHAN DE BRASILIA

COOKIECUTTER HUMBLENKIND-ET x **ALIANCA FIV RG**

COOKIECUTTER EPIC HAZEL-ET

KILLIE FIV RV MONTE AZUL

301 FIV RGG

Brinco: 1773 - CL • Boton: RGG0214 • Nasc.: 06-08-2022 • Beta Caseína: A1A2

S-S-I MODESTY PINNACLE-ET

GENGIS KHAN DE BRASILIA

OCD PINNACLE DIESEL-ET x **AVENTURA FIV RG**

OCD MCCUTCHEN DETROIT-ET

KILLIE FIV RV MONTE AZUL



BEZERRA



LEILÃO
Girolando
RG

LOTE
54
QUÁDRUPLO

A2A2

346 FIV RGG

Brinco: 1710 - CL • Boton: RGG0114 • Nasc.: 22-11-2022

FUSTEAD TANGO LYLAS-ET

ESTANHO TE KUBERA

N-SPRINGHOPE HONDA-ET x **105 RG**

COOKIECUTTER MROS HAVANA-ET

OSCARLINA

A2A2

324 FIV RGG

Brinco: 1725 - CL • Boton: RGG0100 • Nasc.: 11-11-2022

FUSTEAD TANGO LYLAS-ET

ESTANHO TE KUBERA

N-SPRINGHOPE HONDA-ET x **105 RG**

COOKIECUTTER MROS HAVANA-ET

OSCARLINA

374 FIV RGG

Brinco: 1739 - CL • Boton: RGG0119 • Nasc.: 12-12-2022 • Beta Caseina: A1A2

MR MOGUL DELTA 1427-ET

ESTANHO TE KUBERA

FARNEAR DELTA-LAMBDA-ET x **108 RG**

EDG LORETTE UNO 2198-ET

OSCARLINA

A2A2

352 FIV RGG

Brinco: 1748 - CL • Boton: RGG0103 • Nasc.: 24-11-2022

FUSTEAD TANGO LYLAS-ET

ESTANHO TE KUBERA

N-SPRINGHOPE HONDA-ET x **105 RG**

COOKIECUTTER MROS HAVANA-ET

OSCARLINA



343 FIV RGG

Brinco: 1699 - CL • Boton: RGG0141 • Nasc.: 18-11-2022 • Beta Caseina: A1A2

S-S-I MODESTY PINNACLE-ET

ESTANHO TE KUBERA

OCD PINNACLE DIESEL-ET x **103 RG**

OCD MCCUTCHEN DETROIT-ET

CONQUISTA TE DO SRL

394 FIV RGG

Brinco: 1720 - CL • Boton: RGG0247 • Nasc.: 22-04-2023 • Beta Caseina: A1A2

MR MOGUL DELTA 1427-ET

GENGIS KHAN DE BRASILIA

FARNEAR DELTA-LAMBDA-ET x **ALIANCA FIV RG**

EDG LORETTE UNO 2198-ET

KILLIE FIV RV MONTE AZUL

372 FIV RGG

Brinco: 1729 - CL • Boton: RGG0147 • Nasc.: 10-12-2022 • Beta Caseina: A1A2

S-S-I MODESTY PINNACLE-ET

ESTANHO TE KUBERA

OCD PINNACLE DIESEL-ET x **105 RG**

OCD MCCUTCHEN DETROIT-ET

OSCARLINA

297 FIV RGG

Brinco: 1763 - CL • Boton: RGG0210 • Nasc.: 27-07-2022 • Beta Caseina: A1A2

MR MOGUL DELTA 1427-ET

GENGIS KHAN DE BRASILIA

FARNEAR DELTA-LAMBDA-ET x **AMANDA FIV RG**

EDG LORETTE UNO 2198-ET

KILLIE FIV RV MONTE AZUL

BEZERRA



LEILÃO
Girolando
RG

LOTE
56
QUÁDRUPLO

A2A2

403 FIV RGG

Brinco: 1693 - CL • Boton: RGG0249 • Nasc.: 29-05-2023

MELARRY JOSUPER FRAZZLED-ET

KALIKA FIV VILA RICA

BLUMENFELD FRAZLD BRASS-ET x **NINA RG**

BLUMENFELD 4508 SPR 5054-ET

KIDINA RV MONTE AZUL

A2A2

354 FIV RGG

Brinco: 1730 - CL • Boton: RGG0112 • Nasc.: 24-11-2022

FUSTEAD TANGO LYLAS-ET

ESTANHO TE KUBERA

N-SPRINGHOPE HONDA-ET x **105 RG**

COOKIECUTTER MROS HAVANA-ET

OSCARLINA

308 FIV RGG

Brinco: 1802 - CL • Boton: RGG0220 • Nasc.: 11-09-2022 • Beta Caseina: A1A2

MR MOGUL DELTA 1427-ET

GENGIS KHAN DE BRASILIA

FARNEAR DELTA-LAMBDA-ET x **ALMA FIV RG**

EDG LORETTE UNO 2198-ET

FUGA RV MONTE AZUL

A2A2

397 FIV RGG

Brinco: 1817 - CL • Boton: RGG0269 • Nasc.: 03-12-2022

MR MOGUL DELTA 1427-ET

GENGIS KHAN DE BRASILIA

FARNEAR DELTA-LAMBDA-ET x **ALMA FIV RG**

EDG LORETTE UNO 2198-ET

FUGA RV MONTE AZUL

BEZERRA



LEILÃO
Girolando
RG

LOTE
57
QUÁDRUPLO

A2A2

334 FIV RGG

Brinco: 1711 - CL • Boton: RGG0140 • Nasc.: 17-11-2022 • Beta Caseina:

MR MOGUL DELTA 1427-ET

ESTANHO TE KUBERA

FARNEAR DELTA-LAMBDA-ET x **108 RG**

EDG LORETTE UNO 2198-ET

OSCARLINA

A2A2

382 FIV RGG

Brinco: 1719 - CL • Boton: RGG0105 • Nasc.: 08-03-2023

BACON-HILL PETY MODESTY-ET

GENGIS KHAN DE BRASILIA

COOKIECUTTER HUMBLINKIND-ET x **ALICE FIV RG**

COOKIECUTTER EPIC HAZEL-ET

KILLIE FIV RV MONTE AZUL

A2A2

339 FIV RGG

Brinco: 1724 - CL • Boton: RGG0130 • Nasc.: 17-11-2022

FUSTEAD TANGO LYLAS-ET

ESTANHO TE KUBERA

N-SPRINGHOPE HONDA-ET x **105 RG**

COOKIECUTTER MROS HAVANA-ET

OSCARLINA

A2A2

294 FIV RGG

Brinco: 1769 - CL • Boton: RGG0207 • Nasc.: 02-07-2022

FUSTEAD TANGO LYLAS-ET

GENGIS KHAN DE BRASILIA

N-SPRINGHOPE HONDA-ET x **KIDINA RV MONTE AZUL**

COOKIECUTTER MROS HAVANA-ET

DINA



A2A2

338
FIV RGGBrinco: 1698 - CL • Boton: RGG0135
Nasc.: 17-11-2022

FUSTEAD TANGO LYLAS-ET

ESTANHO TE KUBERA

N-SPRINGHOPE HONDA-ET x **105 RG**

COOKIECUTTER MROS HAVANA-ET

OSCARLINA

A2A2

337
FIV RGGBrinco: 1712 - CL • Boton: RGG0118
Nasc.: 17-11-2022

FUSTEAD TANGO LYLAS-ET

ESTANHO TE KUBERA

N-SPRINGHOPE HONDA-ET x **105 RG**

COOKIECUTTER MROS HAVANA-ET

OSCARLINA

369
FIV RGGBrinco: 1716 - CL • Boton: RGG0117
Nasc.: 07-12-2022 • Beta Caseina: A1A2

S-S-I MODESTY PINNACLE-ET

ESTANHO TE KUBERA

OCD PINNACLE DIESEL-ET x **108 RG**

OCD MCCUTCHEN DETROIT-ET

OSCARLINA

322
FIV RGGBrinco: 1747 - CL • Boton: RGG0144
Nasc.: 09-11-2022 • Beta Caseina: A1A2

S-S-I MODESTY PINNACLE-ET

GENGIS KHAN DE BRASILIA

OCD PINNACLE DIESEL-ET x **ALICE FIV RG**

OCD MCCUTCHEN DETROIT-ET

KILLIE FIV RV MONTE AZUL

292
FIV RGGBrinco: 1791 - CL • Boton: RGG0205
Nasc.: 29-06-2022 • Beta Caseina: A1A2

S-S-I MODESTY PINNACLE-ET

GENGIS KHAN DE BRASILIA

OCD PINNACLE DIESEL-ET x **ALICE FIV RG**

OCD MCCUTCHEN DETROIT-ET

KILLIE FIV RV MONTE AZUL



347

FIV RGG

S-S-I MODESTY PINNACLE-ET

Brinco: 1743 - CL • Boton: RGG0146

Nasc.: 22-11-2022

ESTANHO TE KUBERA

OCD PINNACLE DIESEL-ET x **108 RG**

OCD MCCUTCHEN DETROIT-ET

OSCARLINA

351

FIV RGG

S-S-I MODESTY PINNACLE-ET

Brinco: 1750 - CL • Boton: RGG0149

Nasc.: 24-11-2022

ESTANHO TE KUBERA

OCD PINNACLE DIESEL-ET x **105 RG**

OCD MCCUTCHEN DETROIT-ET

OSCARLINA

358

FIV RGG

S-S-I MODESTY PINNACLE-ET

Brinco: 1752 - CL • Boton: RGG0134
 Nasc.: 25-11-2022 • Beta Caseina: A1A2

FARDO FIV F. MUTUM

OCD PINNACLE DIESEL-ET x **121 RG**

OCD MCCUTCHEN DETROIT-ET

OSCARLINA

317

FIV RGG

S-S-I MODESTY PINNACLE-ET

Brinco: 1800 - CL • Boton: RGG0229
 Nasc.: 03-11-2022 • Beta Caseina: A1A2

GENGIS KHAN DE BRASILIA

OCD PINNACLE DIESEL-ET x **ALICE FIV RG**

OCD MCCUTCHEN DETROIT-ET

KILLIE FIV RV MONTE AZUL

371

FIV RGG

MR MOGUL DELTA 1427-ET

Brinco: 1815 - CL • Boton: RGG0241
 Nasc.: 09-12-2022 • Beta Caseina: A1A2

GENGIS KHAN DE BRASILIA

FARNEAR DELTA-LAMBDA-ET x **ALMA FIV RG**

EDG LORETTE UNO 2198-ET

FUGA RV MONTE AZUL

BEZERRA



LEILÃO
Girolando
RG

LOTE
60
QUÁDRUPLO

385 FIV RGG

Brinco: 1694 - CL • Boton: RGG0242 • Nasc.: 04-04-2023 • Beta Caseina: A1A2

S-S-I MODESTY PINNACLE-ET

GENGIS KHAN DE BRASILIA

OCD PINNACLE DIESEL-ET x **ALMA FIV RG**

OCD MCCUTCHEN DETROIT-ET

FUGA RV MONTE AZUL

A2A2

404 FIV RGG

Brinco: 1726 - CL • Boton: RGG0250 • Nasc.: 29-05-2023

MR MOGUL DELTA 1427-ET

ESTANHO TE KUBERA

FARNEAR DELTA-LAMBDA-ET x **108 RG**

EDG LORETTE UNO 2198-ET

OSCARLINA

409 FIV RGG

Brinco: 1727 - CL • Boton: RGG0255 • Nasc.: 01-06-2023 • Beta Caseina: A1A2

S-S-I MODESTY PINNACLE-ET

GENGIS KHAN DE BRASILIA

OCD PINNACLE DIESEL-ET x **ALIANCA FIV RG**

OCD MCCUTCHEN DETROIT-ET

KILLIE FIV RV MONTE AZUL

368 FIV RGG

Brinco: 1795 - CL • Boton: RGG0239 • Nasc.: 06-12-2022 • Beta Caseina: A1A2

S-S-I MODESTY PINNACLE-ET

ESTANHO TE KUBERA

OCD PINNACLE DIESEL-ET x **105 RG**

OCD MCCUTCHEN DETROIT-ET

OSCARLINA



408 FIV RGG

Brinco: 1689 - CL • Boton: RGG0254 • Nasc.: 31-05-2023 • Beta Caseina: A1A2

BACON-HILL PETY MODESTY-ET

GENGIS KHAN DE BRASILIA

COOKIECUTTER HUMBLINKIND-ET x **ALICE FIV RG**

COOKIECUTTER EPIC HAZEL-ET

KILLIE FIV RV MONTE AZUL

A2A2

405 FIV RGG

Brinco: 1733 - CL • Boton: RGG0251 • Nasc.: 29-05-2023

BACON-HILL PETY MODESTY-ET

ESTANHO TE KUBERA

COOKIECUTTER HUMBLINKIND-ET x **105 RG**

COOKIECUTTER EPIC HAZEL-ET

OSCARLINA

389 FIV RGG

Brinco: 1736 - CL • Boton: RGG0243 • Nasc.: 11-04-2023 • Beta Caseina: A1A2

S-S-I MODESTY PINNACLE-ET

GENGIS KHAN DE BRASILIA

OCD PINNACLE DIESEL-ET x **ALMA FIV RG**

OCD MCCUTCHEN DETROIT-ET

FUGA RV MONTE AZUL

393 FIV RGG

Brinco: 1758 - CL • Boton: RGG0246 • Nasc.: 17-04-2023 • Beta Caseina: A1A2

S-S-I MODESTY PINNACLE-ET

GENGIS KHAN DE BRASILIA

OCD PINNACLE DIESEL-ET x **ALICE FIV RG**

OCD MCCUTCHEN DETROIT-ET

KILLIE FIV RV MONTE AZUL



A2A2

378

FIV RGG

BACON-HILL PETY MODESTY-ET

Brinco: 1701 - CL • Boton: RGG0124

Nasc.: 02-03-2023

FARDO FIV F. MUTUM

COOKIECUTTER HUMBLENKIND-ET x **113 RG**

COOKIECUTTER EPIC HAZEL-ET

OSCARLINA

356

FIV RGG

S-S-I MODESTY PINNACLE-ET

Brinco: 1702 - CL • Boton: RGG0115

Nasc.: 24-11-2022 • Beta Caseina: A1A2

FARDO FIV F. MUTUM

OCD PINNACLE DIESEL-ET x **113 RG**

OCD MCCUTCHEN DETROIT-ET

OSCARLINA

A2A2

377

FIV RGG

BACON-HILL PETY MODESTY-ET

Brinco: 1706 - CL • Boton: RGG0108

Nasc.: 01-03-2023

FARDO FIV F. MUTUM

COOKIECUTTER HUMBLENKIND-ET x **113 RG**

COOKIECUTTER EPIC HAZEL-ET

OSCARLINA

363

FIV RGG

S-S-I MODESTY PINNACLE-ET

Brinco: 1728 - CL • Boton: RGG0092

Nasc.: 25-11-2022 • Beta Caseina: A1A2

FARDO FIV F. MUTUM

OCD PINNACLE DIESEL-ET x **110 RG**

OCD MCCUTCHEN DETROIT-ET

OSCARLINA

329

FIV RGG

S-S-I MODESTY PINNACLE-ET

Brinco: 1745 - CL • Boton: RGG0234

Nasc.: 16-11-2022 • Beta Caseina: A1A2

GENGIS KHAN DE BRASILIA

OCD PINNACLE DIESEL-ET x **ALIANCA FIV RG**

OCD MCCUTCHEN DETROIT-ET

KILLIE FIV RV MONTE AZUL



328

FIV RGG

Brinco: 1696 - CL • Boton: RGG0123
Nasc.: 12-11-2022 • Beta Caseina: A1A2

S-S-I MODESTY PINNACLE-ET

ESTANHO TE KUBERA

OCD PINNACLE DIESEL-ET x **108 RG**

OCD MCCUTCHEN DETROIT-ET

OSCARLINA

A2A2

362

FIV RGG

Brinco: 1759 - CL • Boton: RGG0106
Nasc.: 25-11-2022

FUSTEAD TANGO LYLAS-ET

FARDO FIV F. MUTUM

N-SPRINGHOPE HONDA-ET x **110 RG**

COOKIECUTTER MROS HAVANA-ET

OSCARLINA

375

FIV RGG

Brinco: 1760 - CL • Boton: RGG0104
Nasc.: 19-01-2023 • Beta Caseina: A1A2

S-S-I MODESTY PINNACLE-ET

GENGIS KHAN DE BRASILIA

OCD PINNACLE DIESEL-ET x **ALICE FIV RG**

OCD MCCUTCHEN DETROIT-ET

KILLIE FIV RV MONTE AZUL

A2A2

306

FIV RGG

Brinco: 1779 - CL • Boton: RGG0218
Nasc.: 23-08-2022

FUSTEAD TANGO LYLAS-ET

GENGIS KHAN DE BRASILIA

N-SPRINGHOPE HONDA-ET x **AMORA FIV RG**

COOKIECUTTER MROS HAVANA-ET

GRAXA FIV CAL

319

FIV RGG

Brinco: 1806 - CL • Boton: RGG0231
Nasc.: 03-11-2022 • Beta Caseina: A1A2

S-S-I MODESTY PINNACLE-ET

TEATRO DA SILVANIA

OCD PINNACLE DIESEL-ET x **KILLIE FIV RV MONTE AZUL**

OCD MCCUTCHEN DETROIT-ET

ARUDA TE



360

FIV RGG

 Brinco: 1695 - CL • Boton: RGG0102
 Nasc.: 25-11-2022 • Beta Caseina: A1A2

S-S-I MODESTY PINNACLE-ET

ESTANHO TE KUBERA

OCD PINNACLE DIESEL-ET x **103 RG**

OCD MCCUTCHEN DETROIT-ET

CONQUISTA TE DO SRL

355

FIV RGG

 Brinco: 1721 - CL • Boton: RGG0093
 Nasc.: 24-11-2022 • Beta Caseina: A1A2

S-S-I MODESTY PINNACLE-ET

FARDO FIV F. MUTUM

OCD PINNACLE DIESEL-ET x **121 RG**

OCD MCCUTCHEN DETROIT-ET

OSCARLINA

A2A2

312

FIV RGG

 Brinco: 1765 - CL • Boton: RGG0224
 Nasc.: 30-09-2022

MR MOGUL DELTA 1427-ET

FARDO FIV F. MUTUM

FARNEAR DELTA-LAMBDA-ET x **110 RG**

EDG LORETTE UNO 2198-ET

OSCARLINA

316

FIV RGG

 Brinco: 1770 - CL • Boton: RGG0228
 Nasc.: 03-11-2022 • Beta Caseina: A1A2

MR MOGUL DELTA 1427-ET

GENGIS KHAN DE BRASILIA

FARNEAR DELTA-LAMBDA-ET x **ALICE FIV RG**

EDG LORETTE UNO 2198-ET

KILLIE FIV RV MONTE AZUL

A2A2

314

FIV RGG

 Brinco: 1805 - CL • Boton: RGG0226
 Nasc.: 27-10-2022

MR MOGUL DELTA 1427-ET

ESTANHO TE KUBERA

FARNEAR DELTA-LAMBDA-ET x **108 RG**

EDG LORETTE UNO 2198-ET

OSCARLINA



A2A2

357

FIV RGG

FUSTEAD TANGO LYLAS-ET

Brinco: 1713 - CL • Boton: RGG0116

Nasc.: 25-11-2022

ESTANHO TE KUBERA

N-SPRINGHOPE HONDA-ET x **103 RG**

COOKIECUTTER MROS HAVANA-ET

CONQUISTA TE DO SRL

341

FIV RGG

 Brinco: 1714 - CL • Boton: RGG0126
 Nasc.: 18-11-2022 • Beta Caseina: A1A2

JAGUAR TE DO GAVIAO

PINACLE DIESEL x

340

FIV RGG

 Brinco: 1751 - CL • Boton: RGG0139
 Nasc.: 17-11-2022 • Beta Caseina: A1A2

S-S-I MODESTY PINNACLE-ET

FARDO FIV F. MUTUM

OCD PINNACLE DIESEL-ET x **110 RG**

OCD MCCUTCHEN DETROIT-ET

OSCARLINA

350

FIV RGG

 Brinco: 1753 - CL • Boton: RGG0125
 Nasc.: 24-11-2022 • Beta Caseina: A1A2

S-S-I MODESTY PINNACLE-ET

ESTANHO TE KUBERA

OCD PINNACLE DIESEL-ET x **108 RG**

OCD MCCUTCHEN DETROIT-ET

OSCARLINA

320

FIV RGG

 Brinco: 1786 - CL • Boton: RGG0232
 Nasc.: 03-11-2022 • Beta Caseina: A1A2

MR MOGUL DELTA 1427-ET

ESTANHO TE KUBERA

FARNEAR DELTA-LAMBDA-ET x **108 RG**

EDG LORETTE UNO 2198-ET

OSCARLINA



392 FIV RGG

Brinco: 1707 - CL • Boton: RGG0245 • Nasc.: 17-04-2023 • Beta Caseina: A1A2

S-S-I MODESTY PINNACLE-ET

GENGIS KHAN DE BRASILIA

OCD PINNACLE DIESEL-ET x **ALICE FIV RG**

OCD MCCUTCHEN DETROIT-ET

KILLIE FIV RV MONTE AZUL

406 FIV RGG

Brinco: 1708 - CL • Boton: RGG0252 • Nasc.: 29-05-2023 • Beta Caseina: A1A2

S-S-I MODESTY PINNACLE-ET

FARDO FIV F. MUTUM

OCD PINNACLE DIESEL-ET x **113 RG**

OCD MCCUTCHEN DETROIT-ET

OSCARLINA

407 FIV RGG

Brinco: 1732 - CL • Boton: RGG0253 • Nasc.: 31-05-2023 • Beta Caseina: A1A2

MELARRY JOSUPER FRAZZLED-ET

KALIKA FIV VILA RICA

BLUMENFELD FRAZLD BRASS-ET x **NINA RG**

BLUMENFELD 4508 SPR 5054-ET

KIDINA RV MONTE AZUL

386 FIV RGG

Brinco: 1756 - CL • Boton: RGG0121 • Nasc.: 10-04-2023 • Beta Caseina: A1A2

S-S-I MODESTY PINNACLE-ET

GENGIS KHAN DE BRASILIA

OCD PINNACLE DIESEL-ET x **ALMA FIV RG**

OCD MCCUTCHEN DETROIT-ET

FUGA RV MONTE AZUL

BEZERRA



LEILÃO
Girolando
RG

LOTE
67
QUÁDRUPLO

A2A2

325 FIV RGG

Brinco: 1690 - CL • Boton: RGG0138 • Nasc.: 11-11-2022

JAGUAR TE DO GAVIAO

HONDA - ET x

A2A2

332 FIV RGG

Brinco: 1692 - CL • Boton: RGG0131 • Nasc.: 16-11-2022

FUSTEAD TANGO LYLAS-ET

ESTANHO TE KUBERA

N-SPRINGHOPE HONDA-ET x 103 RG

COOKIECUTTER MROS HAVANA-ET

CONQUISTA TE DO SRL

A2A2

380 FIV RGG

Brinco: 1703 - CL • Boton: RGG0094 • Nasc.: 07-03-2023 • Beta Caseina:

BACON-HILL PETY MODESTY-ET

GENGIS KHAN DE BRASILIA

COOKIECUTTER HUMBLENKIND-ET x ALICE FIV RG

COOKIECUTTER EPIC HAZEL-ET

KILLIE FIV RV MONTE AZUL

A2A2

326 FIV RGG

Brinco: 1722 - CL • Boton: RGG0109 • Nasc.: 12-11-2022

FUSTEAD TANGO LYLAS-ET

ESTANHO TE KUBERA

N-SPRINGHOPE HONDA-ET x 105 RG

COOKIECUTTER MROS HAVANA-ET

OSCARLINA

BEZERRA



LEILÃO
Girolando
RG

LOTE
68
QUÁDRUPLO

A2A2

321 FIV RGG

Brinco: 1688 -CL • Boton: RGG0132 • Nasc.: 09-11-2022

S-S-I MODESTY PINNACLE-ET

GENGIS KHAN DE BRASILIA

OCD PINNACLE DIESEL-ET x **ALIANCA FIV RG**

OCD MCCUTCHEN DETROIT-ET

KILLIE FIV RV MONTE AZUL

A2A2

336 FIV RGG

Brinco: 1691 - CL • Boton: RGG0129 • Nasc.: 17-11-2022

FUSTEAD TANGO LYLAS-ET

ESTANHO TE KUBERA

N-SPRINGHOPE HONDA-ET x **105 RG**

COOKIECUTTER MROS HAVANA-ET

OSCARLINA

A2A2

335 FIV RGG

Brinco: 1709 - CL • Boton: RGG0136 • Nasc.: 17-11-2022

BACON-HILL PETY MODESTY-ET

GENGIS KHAN DE BRASILIA

COOKIECUTTER HUMBLINKIND-ET x **ALIANCA FIV RG**

COOKIECUTTER EPIC HAZEL-ET

KILLIE FIV RV MONTE AZUL

A2A2

387 FIV RGG

Brinco: 1723 - CL • Boton: RGG0110 • Nasc.: 11-04-2023

BACON-HILL PETY MODESTY-ET

GENGIS KHAN DE BRASILIA

COOKIECUTTER HUMBLINKIND-ET x **ALMA FIV RG**

COOKIECUTTER EPIC HAZEL-ET

FUGA RV MONTE AZUL

A2A2

366 FIV RGG

Brinco: 1700 - CL • Boton: RGG0095 • Nasc.: 03-12-2022

BACON-HILL PETY MODESTY-ET

GENGIS KHAN DE BRASILIA

COOKIECUTTER HUMBLINKIND-ET x **ALMA FIV RG**

COOKIECUTTER EPIC HAZEL-ET

FUGA RV MONTE AZUL

A2A2

384 FIV RGG

Brinco: 1746 - CL • Boton: RGG0133 • Nasc.: 11-03-2023

BACON-HILL PETY MODESTY-ET

GENGIS KHAN DE BRASILIA

COOKIECUTTER HUMBLINKIND-ET x **ALICE FIV RG**

COOKIECUTTER EPIC HAZEL-ET

KILLIE FIV RV MONTE AZUL

A2A2

402 FIV RGG

Brinco: 1761 - LT • Boton: RGG0248 • Nasc.: 29-05-2023

BACON-HILL PETY MODESTY-ET

GENGIS KHAN DE BRASILIA

COOKIECUTTER HUMBLINKIND-ET x **ALICE FIV RG**

COOKIECUTTER EPIC HAZEL-ET

KILLIE FIV RV MONTE AZUL



A2A2

327 FIV RGG

Brinco: 1757 - CL • Boton: RGG0145 • Nasc.: 12-11-2022

FUSTEAD TANGO LYLAS-ET

ESTANHO TE KUBERA

N-SPRINGHOPE HONDA-ET x 103 RG

COOKIECUTTER MROS HAVANA-ET

CONQUISTA TE DO SRL

A2A2

276 FIV RGG

Brinco: 1784 - CL • Boton: RGG0196 • Nasc.: 02-04-2022

FUSTEAD TANGO LYLAS-ET

FARDO FIV F. MUTUM

N-SPRINGHOPE HONDA-ET x 110 RG

COOKIECUTTER MROS HAVANA-ET

OSCARLINA



A2A2

344 FIV RGG

Brinco: 1734 - CL • Boton: RGG0101 • Nasc.: 18-11-2022

FUSTEAD TANGO LYLAS-ET

FARDO FIV F. MUTUM

N-SPRINGHOPE HONDA-ET x **110 RG**

COOKIECUTTER MROS HAVANA-ET

OSCARLINA

A2A2

401 FIV RGG

Brinco: 1740 - CL • Boton: RGG0122 • Nasc.: 28-05-2023

BACON-HILL PETY MODESTY-ET

GENGIS KHAN DE BRASILIA

COOKIECUTTER HUMBLINKIND-ET x **ALICE FIV RG**

COOKIECUTTER EPIC HAZEL-ET

KILLIE FIV RV MONTE AZUL

318 FIV RGG

Brinco: 1812 - CL • Boton: RGG0230 • Nasc.: 03-11-2022 • Beta Caseina: A1A2

MR MOGUL DELTA 1427-ET

GENGIS KHAN DE BRASILIA

FARNEAR DELTA-LAMBDA-ET x **ALICE FIV RG**

EDG LORETTE UNO 2198-ET

KILLIE FIV RV MONTE AZUL



Catálogo
LEILÃO
Girolando
RG

GENÉTICA RG DIRETO DE INACIOLÂNDIA-GO



NATIVA

150
fêmeas
1/2
sangue
Prenhes de embrião
1/2 sangue

LEILOEIRA

TRANSMISSÃO

13 AGOSTO 2024
Terça-feira • 19h • Remate Web Plus

PROGRAMA
LEILÕES

REMATE
WEB