

*Leilão Especial*

# BONSMARA BARRA GRANDE

Catálogo de Touros



*Leilão Especial*

# BONSMARA BARRA GRANDE

Quarta-feira, 04 de Setembro às 20 h

*Oferta Especial de:*

- Touros selecionados
- Doadoras jovens
- Aspirações de doadoras especiais
- Pré-venda promocional de sêmen

Transmissão

Realização

Apoio



# LOTE 01-A



## BBG 21-2311

NASCIMENTO: 22/08/2021 PESO: 623 KG CE: 38

MEXICANO

MEXICANO

SOBERANO



BBG 150094

CCP 090031

CCP 130031

### PERCENTIS DE AVALIAÇÃO GENÉTICA - QUALITAS 2024

| P.N. | P.DESM. | GPD | SOB. | MUSC. | C.E. | INDÍCE |
|------|---------|-----|------|-------|------|--------|
| 15%  | 90%     | 70% | 90%  | 60%   | 8%   | 80%    |



# LOTE 01-B



## BBG 21-2401

NASCIMENTO: 27/09/2021 PESO: 580 KG CE: 37

MEXICANO

SOBERANO

MADIBA



BBG 181287

RCO 060014

MAR 072856

### PERCENTIS DE AVALIAÇÃO GENÉTICA - QUALITAS 2024

| P.N. | P.DESM. | GPD  | SOB. | MUSC. | C.E. | ÍNDICE |
|------|---------|------|------|-------|------|--------|
| 25%  | 40%     | 100% | 80%  | 0,5%  | 30%  | 25%    |

Progênie f1 trará boas matrizes para fazer base de tricross.



# LOTE 02



## BBG 21-2407

NASCIMENTO: 29/09/2021 PESO: 686 KG CE: 39

MEXICANO

MEXICANO

MADIBA



CCP 120412

RCO 060014

CCP 090100

### PERCENTIS DE AVALIAÇÃO GENÉTICA - QUALITAS 2024

| P.N. | P.DESM. | GPD | SOB. | MUSC. | C.E. | INDÍCE |
|------|---------|-----|------|-------|------|--------|
| 40%  | 6%      | 60% | 15%  | 0,1   | 15%  | 3%     |

Filho de uma super doadora, também mãe de Cassino e Carteadado. Progênie f1 trará boas matrizes para fazer base de tricross.

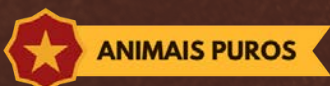

# LOTE 03-A



## BBG 21-2413

NASCIMENTO: 01/10/2021 PESO: 683 KG CE: 37

MEXICANO

SOBERANO

MADIBA



BBG 181287

RCO 060014

MAR 072856

### PERCENTIS DE AVALIAÇÃO GENÉTICA - QUALITAS 2024

| P.N. | P.DESM. | GPD  | SOB. | MUSC. | C.E. | INDÍCE |
|------|---------|------|------|-------|------|--------|
| 25%  | 60%     | 100% | 90%  | 1%    | 40%  | 30%    |

Top 0,1% de Habilidade Materna. Progênie f1 trará boas matrizes para fazer base de tricross.



# LOTE 03-B



## BBG 21-2416

NASCIMENTO: 01/10/2021 PESO: 665 KG CE: 36

MEXICANO

MEXICANO

MADIBA



CCP 120034

RCO 060014

MMK 081035

### PERCENTIS DE AVALIAÇÃO GENÉTICA - QUALITAS 2024

| P.N. | P.DESM. | GPD | SOB. | MUSC. | C.E. | ÍNDICE |
|------|---------|-----|------|-------|------|--------|
| 3%   | 60%     | 90% | 80%  | 2%    | 40%  | 25%    |

Indicado para novilhas. Imprime muita musculatura e seus filhos nascem menores.



NOVILHA



# LOTE 04-A



## BBG 21-2419

NASCIMENTO: 02/10/2021 PESO: 709 KG CE: 38

MEXICANO

MEXICANO

MADIBA



CCP 130021

RCO 060014

CCP 030778

### PERCENTIS DE AVALIAÇÃO GENÉTICA - QUALITAS 2024

| P.N. | P.DESM. | GPD | SOB. | MUSC. | C.E. | INDÍCE |
|------|---------|-----|------|-------|------|--------|
| 80%  | 30%     | 90% | 60%  | 0,5%  | 100% | 15%    |



TRICROSS





# LOTE 04-B



## BBG 21-2530

NASCIMENTO: 08/11/2021 PESO: 585 KG CE: 34

MEXICANO

MEXICANO

MADIBA



BBG 150032

RCO 060014

CCP 120141

### PERCENTIS DE AVALIAÇÃO GENÉTICA - QUALITAS 2024

| P.N. | P.DESM. | GPD | SOB. | MUSC. | C.E. | INDÍCE |
|------|---------|-----|------|-------|------|--------|
| 10%  | 50%     | 30% | 40%  | 7%    | 40%  | 20%    |

Recomendado para novilhas, melhorador para Peso ao Nascimento.



NOVILHA



# LOTE 05



## BBG 21-2435

NASCIMENTO: 07/10/2021 PESO: 621 KG CE: 37

MEXICANO

NAPOLEÃO

MADIBA



RAP 130845

RCO 060014

MAR 030042

### PERCENTIS DE AVALIAÇÃO GENÉTICA - QUALITAS 2024

| P.N. | P.DESM. | GPD | SOB. | MUSC. | C.E. | INDÍCE |
|------|---------|-----|------|-------|------|--------|
| 90%  | 15%     | 25% | 15%  | 1%    | 25%  | 4%     |

Linhagem muito adaptada e de muito ganho de peso, pêlo zero.

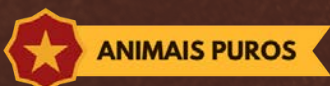

# LOTE 06



## BBG 21-2439

NASCIMENTO: 09/10/2021 PESO: 613 KG CE: 39

MEXICANO

BBA 130046

MADIBA



BBG 171492

RCO 060014

CCP 120331

### PERCENTIS DE AVALIAÇÃO GENÉTICA - QUALITAS 2024

| P.N. | P.DESM. | GPD | SOB. | MUSC. | C.E. | INDÍCE |
|------|---------|-----|------|-------|------|--------|
| 90%  | 8%      | 30% | 10%  | 5%    | 40%  | 7%     |

Destaque para ganho de peso e musculatura.



TRICROSS



# LOTE 07



## BBG 21-2467

NASCIMENTO: 17/10/2021 PESO: 733 KG CE: 38

MARLBORO

CANCUN

MAMUTE



BBG 140010

CCP 080192

CCP 130010

### PERCENTIS DE AVALIAÇÃO GENÉTICA - QUALITAS 2024

| P.N. | P.DESM. | GPD | SOB. | MUSC. | C.E. | INDÍCE |
|------|---------|-----|------|-------|------|--------|
| 100% | 4%      | 25% | 6%   | 10%   | 25%  | 6%     |

Filho de uma das principais doadoras da Barra Grande.

Um dos touros que se destacou pela alta conversão durante a recria, alcançando 1,65kg/dia no período com maior consumo de concentrado.



# LOTE 08



## BBG 21-2494

NASCIMENTO: 30/10/2021 PESO: 638 KG CE: 39

MEXICANO

CANCUN

MADIBA



BBG 160593

RCO 060014

CCP 130063

### PERCENTIS DE AVALIAÇÃO GENÉTICA - QUALITAS 2024

| P.N. | P.DESM. | GPD | SOB. | MUSC. | C.E. | INDÍCE |
|------|---------|-----|------|-------|------|--------|
| 25%  | 30%     | 60% | 40%  | 0,5%  | 40%  | 7%     |

Filho da importante doadora BBG 160593, top 7% do qualitas com 11 filhos registrados, agregando genética de ainda mais musculatura.



# LOTE 09



## BBG 21-2506

NASCIMENTO: 03/11/2021 PESO: 652 KG CE: 34

MEXICANO

MEXICANO

MADIBA



BBG 150032

RCO 060014

CCP 120141

### PERCENTIS DE AVALIAÇÃO GENÉTICA - QUALITAS 2024

| P.N. | P.DESM. | GPD | SOB. | MUSC. | C.E. | ÍNDICE |
|------|---------|-----|------|-------|------|--------|
| 25%  | 25%     | 20% | 20%  | 7%    | 25%  | 10%    |



TRICROSS



# LOTE 10



## BBG 21-2547

NASCIMENTO: 10/11/2021 PESO: 585 KG CE: 34

MEXICANO

CANCUN

MADIBA



BBG 170885

RCO 060014

CCP 130039

### PERCENTIS DE AVALIAÇÃO GENÉTICA - QUALITAS 2024

| P.N. | P.DESM. | GPD | SOB. | MUSC. | C.E. | INDÍCE |
|------|---------|-----|------|-------|------|--------|
| 15%  | 10%     | 4%  | 5%   | 6%    | 10%  | 3%     |

Filho de uma das principais doadoras atualmente na fazenda: BBG 170885. Se destaca pela produção de outras doadoras, uma das melhores fêmeas do programa Qualitas.

# LOTE 11



## BBG 21-2634

NASCIMENTO: 22/11/2021 PESO: 626 KG CE: 38

MEXICANO

CANCUN

MADIBA



BBG 170885

RCO 060014

CCP 130039

### PERCENTIS DE AVALIAÇÃO GENÉTICA - QUALITAS 2024

| P.N. | P.DESM. | GPD | SOB. | MUSC. | C.E. | INDÍCE |
|------|---------|-----|------|-------|------|--------|
| 7%   | 50%     | 30% | 40%  | 6%    | 40%  | 15%    |

Filho de uma das melhores fêmeas da raça, BBG 170885 .



NOVILHA





# LOTE 12



## BBG 21-2662

NASCIMENTO: 03/11/2021 PESO: 637 KG CE: 37

MEXICANO

CANCUN

MADIBA



BBG 150032

RCO 060014

CCP 120141

### PERCENTIS DE AVALIAÇÃO GENÉTICA - QUALITAS 2024

| P.N. | P.DESM. | GPD | SOB. | MUSC. | C.E. | INDÍCE |
|------|---------|-----|------|-------|------|--------|
| 30%  | 30%     | 30% | 25%  | 7%    | 30%  | 10%    |



# LOTE 13



## BBG 21-2691

NASCIMENTO: 16/12/2021 PESO: 650 KG CE: 38

MEXICANO

BBA 130046

MADIBA



BBG 181092

RCO 060014

CCP 130043

### PERCENTIS DE AVALIAÇÃO GENÉTICA - QUALITAS 2024

| P.N. | P.DESM. | GPD | SOB. | MUSC. | C.E. | INDÍCE |
|------|---------|-----|------|-------|------|--------|
| 3%   | 70%     | 20% | 50%  | 15%   | 70%  | 25%    |



NOVILHA



# LOTE 14



## BBG 21-2693

NASCIMENTO: 17/12/2021 PESO: 641 KG CE: 41

MEXICANO

CASSINO

MADIBA



BBG 170820

RCO 060014

BBG 140001

### PERCENTIS DE AVALIAÇÃO GENÉTICA - QUALITAS 2024

| P.N. | P.DESM. | GPD | SOB. | MUSC. | C.E. | ÍNDICE |
|------|---------|-----|------|-------|------|--------|
| 6%   | 60%     | 30% | 50%  | 3%    | 30%  | 15%    |

Expressa o melhor do cruzamento de sua linha materna, Cassino x Boneca (Cancun). Extrema adaptabilidade e ganho de peso.

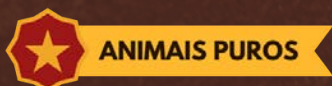

# LOTE 15



## BBG 21-2696

NASCIMENTO: 17/12/2021 PESO: 703 KG CE: 37

MEXICANO

CANCUN

MADIBA



BBG 140008

RCO 060014

CCP 120438

### PERCENTIS DE AVALIAÇÃO GENÉTICA - QUALITAS 2024

| P.N. | P.DESM. | GPD | SOB. | MUSC. | C.E. | INDÍCE |
|------|---------|-----|------|-------|------|--------|
| 3%   | 80%     | 30% | 70%  | 8%    | 25%  | 25%    |



NOVILHA



# LOTE 16



## BBG 21-2728

NASCIMENTO: 10/12/2021 PESO: 662 KG CE: 42

MEXICANO

AFRICANO

MADIBA



BBG 160205

RCO 060014

CCP 130020

### PERCENTIS DE AVALIAÇÃO GENÉTICA - QUALITAS 2024

| P.N. | P.DESM. | GPD | SOB. | MUSC. | C.E. | ÍNDICE |
|------|---------|-----|------|-------|------|--------|
| 15%  | 30%     | 2%  | 9%   | 15%   | 3%   | 5%     |

Filho da super produtora BBG 160205, produtora de doadoras.

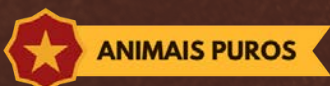

# LOTE 17



## BBG 22-2729

NASCIMENTO: 27/06/2022 PESO: 607KG CE: 39

MEXICANO

SUDÃO

MADIBA



BBG 181381

RCO 060014

BBG 140010

### PERCENTIS DE AVALIAÇÃO GENÉTICA - QUALITAS 2024

| P.N. | P.DESM. | GPD | SOB. | MUSC. | C.E. | INDÍCE |
|------|---------|-----|------|-------|------|--------|
| 8%   | 15%     | 20% | 15%  | 6%    | 0,5% | 6%     |

Touro muito precoce e de muita adaptabilidade.



NOVILHA



TRICROSS



# LOTE 18



## BBG 22-2731

NASCIMENTO: 28/06/2022 PESO: 662 KG CE: 38

MEXICANO

AFRICANO

MADIBA



BBG 170795

RCO 060014

RAP 130844

### PERCENTIS DE AVALIAÇÃO GENÉTICA - QUALITAS 2024

| P.N. | P.DESM. | GPD  | SOB. | MUSC. | C.E. | ÍNDICE |
|------|---------|------|------|-------|------|--------|
| 20%  | 25%     | 0,5% | 4%   | 15%   | 8%   | 2%     |

Filho da doadora mais bem avaliada no programa Qualitas (BBG 170795).

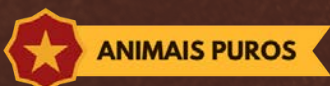

# LOTE 19



## BBG 22-2739

NASCIMENTO: 10/07/2022 PESO: 667 KG CE: 37

MEXICANO

MAMUTE

MADIBA



BBG 181240

RCO 060014

BBG 140016

### PERCENTIS DE AVALIAÇÃO GENÉTICA - QUALITAS 2024

| P.N. | P.DESM. | GPD | SOB. | MUSC. | C.E. | INDÍCE |
|------|---------|-----|------|-------|------|--------|
| 15%  | 30%     | 9%  | 20%  | 5%    | 30%  | 7%     |



NOVILHA





# LOTE 20



## BBG 22-2745

NASCIMENTO: 14/07/2022 PESO: 620 KG CE: 35

MEXICANO

BBA 130046

MADIBA



BBG 171492

RCO 060014

CCP 120331

### PERCENTIS DE AVALIAÇÃO GENÉTICA - QUALITAS 2024

| P.N. | P.DESM. | GPD | SOB. | MUSC. | C.E. | ÍNDICE |
|------|---------|-----|------|-------|------|--------|
| 7%   | 80%     | 8%  | 40%  | 60%   | 30%  | 40%    |



NOVILHA



# LOTE 21



## BBG 22-2752

NASCIMENTO: 26/07/2022 PESO: 636 KG CE: 42

MEXICANO

GAITEIRO

SOBERANO



CCP 130021

CCP 090031

CCP 030778

### PERCENTIS DE AVALIAÇÃO GENÉTICA - QUALITAS 2024

| P.N. | P.DESM. | GPD | SOB. | MUSC. | C.E. | INDÍCE |
|------|---------|-----|------|-------|------|--------|
| 15%  | 80%     | 20% | 60%  | 10%   | 50%  | 25%    |



NOVILHA



# LOTE 22-A



## BBG 22-2756

NASCIMENTO: 26/07/2022 PESO: 625 KG CE: 38

MEXICANO

CANCUN

SOBERANO



BBG 150046

CCP 090031

CCP 130043

### PERCENTIS DE AVALIAÇÃO GENÉTICA - QUALITAS 2024

| P.N. | P.DESM. | GPD | SOB. | MUSC. | C.E. | INDÍCE |
|------|---------|-----|------|-------|------|--------|
| 4%   | 100%    | 90% | 100% | 7%    | 40%  | 70%    |

Um filho do Soberano que traz o tamanho e comprimento do pai com excelente adaptabilidade.



NOVILHA



TRICROSS



# LOTE 22-B



## BBG 22-2764

NASCIMENTO: 28/07/2022 PESO: 584 KG CE: 35

MEXICANO

CANCUN

SOBERANO



BBG 140008

CCP 090031

CCP 120438

### PERCENTIS DE AVALIAÇÃO GENÉTICA - QUALITAS 2024

| P.N. | P.DESM. | GPD | SOB. | MUSC. | C.E. | ÍNDICE |
|------|---------|-----|------|-------|------|--------|
| 5%   | 100%    | 70% | 100% | 30%   | 30%  | 80%    |



NOVILHA



# LOTE 23



## BBG 22-2769

NASCIMENTO: 04/07/2022 PESO: 692 KG CE: 43

MEXICANO

BBA 130046

MADIBA

BBG 181092

RCO 060014

CCP 130043



### PERCENTIS DE AVALIAÇÃO GENÉTICA - QUALITAS 2024

| P.N. | P.DESM. | GPD | SOB. | MUSC. | C.E. | INDÍCE |
|------|---------|-----|------|-------|------|--------|
| 6%   | 20%     | 10% | 15%  | 7%    | 20%  | 6%     |

Genética de peso e musculabilidade.



NOVILHA



# LOTE 24

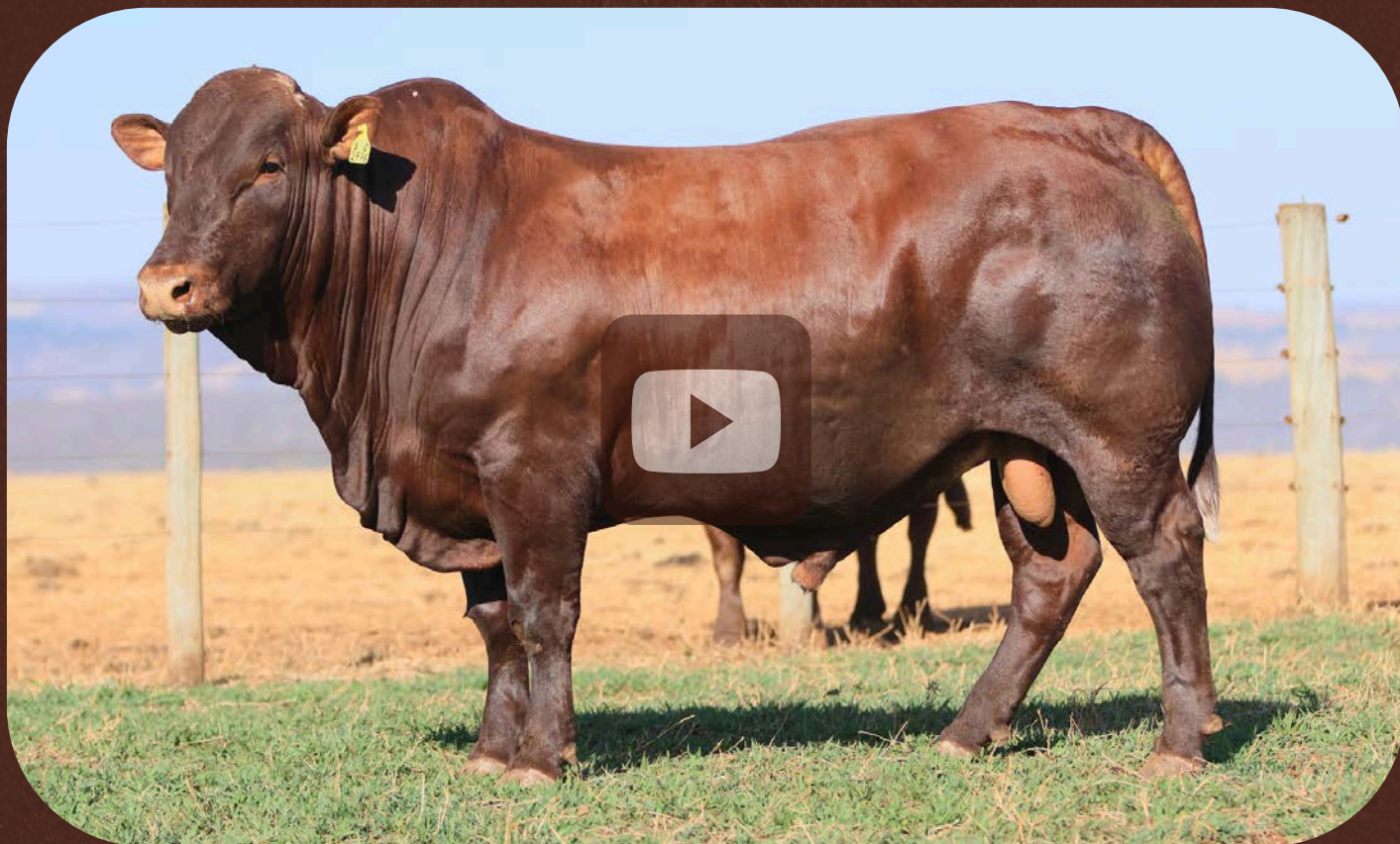

## BBG 22-2776

NASCIMENTO: 07/07/2022 PESO: 674 KG CE: 40

MEXICANO

CANCUN

MADIBA



BBG 181140

RCO 060014

CCP 130001

### PERCENTIS DE AVALIAÇÃO GENÉTICA - QUALITAS 2024

| P.N. | P.DESM. | GPD | SOB. | MUSC. | C.E. | INDÍCE |
|------|---------|-----|------|-------|------|--------|
| 9%   | 50%     | 30% | 40%  | 10%   | 20%  | 20%    |

Tamanho, capacidade ruminal e racial impecáveis.



NOVILHA



TRICROSS



# LOTE 25



## BBG 22-2777

NASCIMENTO: 07/07/2022 PESO: 579 KG CE: 39

MEXICANO

CANCUN

MADIBA



BBG 170970

RCO 060014

CCP 130031

### PERCENTIS DE AVALIAÇÃO GENÉTICA - QUALITAS 2024

| P.N. | P.DESM. | GPD | SOB. | MUSC. | C.E. | INDÍCE |
|------|---------|-----|------|-------|------|--------|
| 1%   | 80%     | 40% | 80%  | 25%   | 20%  | 50%    |

Mãe (BBG 170970) é destaque nas doadoras da barra grande. É top 4% do qualitas com 22 filhos registrados.



NOVILHA



TRICROSS



# LOTE 26



## BBG 22-2778

NASCIMENTO: 07/07/2022 PESO: 612 KG CE: 37

MEXICANO

SUDÃO

MADIBA



BBG 181381

RCO 060014

BBG 140010

### PERCENTIS DE AVALIAÇÃO GENÉTICA - QUALITAS 2024

| P.N. | P.DESM. | GPD | SOB. | MUSC. | C.E. | ÍNDICE |
|------|---------|-----|------|-------|------|--------|
| 8%   | 7%      | 3%  | 3%   | 7%    | 0,1% | 2%     |

Genética superior para precocidade e produção.



NOVILHA





# LOTE 27



## BBG 22-2788

NASCIMENTO: 12/07/2022 PESO: 728 KG CE: 39

MEXICANO

CANCUN

MADIBA



BBG 140010

RCO 060014

CCP 130010

### PERCENTIS DE AVALIAÇÃO GENÉTICA - QUALITAS 2024

| P.N. | P.DESM. | GPD | SOB. | MUSC. | C.E. | ÍNDICE |
|------|---------|-----|------|-------|------|--------|
| 30%  | 10%     | 10% | 8%   | 4%    | 1%   | 4%     |

Destaque para a mãe BGG 140010.

# LOTE 28



## BBG 22-2795

NASCIMENTO: 16/07/2022 PESO: 627 KG CE: 38

MEXICANO

GAITEIRO

SOBERANO

CCP 130021

CCP 090031

CCP 030778



### PERCENTIS DE AVALIAÇÃO GENÉTICA - QUALITAS 2024

| P.N. | P.DESM. | GPD | SOB. | MUSC. | C.E. | INDÍCE |
|------|---------|-----|------|-------|------|--------|
| 40%  | 90%     | 40% | 90%  | 20%   | 90%  | 50%    |

Cruzamento que produziu grandes animais.



TRICROSS



# LOTE 29



## BBG 22-2796

NASCIMENTO: 16/07/2022 PESO: 669 KG CE: 38

MEXICANO

MANDELA

MADIBA



BBG 170814

RCO 060014

CCP 130043

### PERCENTIS DE AVALIAÇÃO GENÉTICA - QUALITAS 2024

| P.N. | P.DESM. | GPD | SOB. | MUSC. | C.E. | INDÍCE |
|------|---------|-----|------|-------|------|--------|
| 8%   | 7%      | 2%  | 3%   | 10%   | 2%   | 2%     |

Melhorador em todos os sentidos, imprimindo muita frente e arqueamento de costelas.

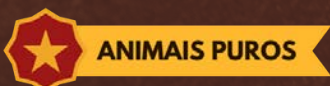

# LOTE 30



## BBG 22-2804

NASCIMENTO: 04/08/2022 PESO: 631 KG CE: 40

MEXICANO

CANCUN

MADIBA



BBG 160665

RCO 060014

CCP 130033

### PERCENTIS DE AVALIAÇÃO GENÉTICA - QUALITAS 2024

| P.N. | P.DESM. | GPD | SOB. | MUSC. | C.E. | ÍNDICE |
|------|---------|-----|------|-------|------|--------|
| 6%   | 15%     | 9%  | 9%   | 7%    | 5%   | 5%     |

Sua mãe é grande doadora no plantel da Barra Grande.

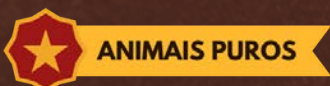

# LOTE 31



## BBG 22-2810

NASCIMENTO: 09/08/2022 PESO: 604 KG CE: 38

MEXICANO

SOBERANO

MADIBA



BBG 171012

RCO 060014

CCP 120252

### PERCENTIS DE AVALIAÇÃO GENÉTICA - QUALITAS 2024

| P.N. | P.DESM. | GPD | SOB. | MUSC. | C.E. | ÍNDICE |
|------|---------|-----|------|-------|------|--------|
| 1%   | 90%     | 25% | 80%  | 20%   | 25%  | 50%    |

Conformação de carcaça com extrema adaptabilidade.



NOVILHA



TRICROSS



# LOTE 32



## BBG 22-2816

NASCIMENTO: 14/08/2022 PESO: 609 KG CE: 38

MEXICANO

CANCUN

MADIBA



BBG 150072

RCO 060014

CCP 120252

### PERCENTIS DE AVALIAÇÃO GENÉTICA - QUALITAS 2024

| P.N. | P.DESM. | GPD | SOB. | MUSC. | C.E. | INDÍCE |
|------|---------|-----|------|-------|------|--------|
| 3%   | 70%     | 70% | 80%  | 15%   | 40%  | 50%    |



NOVILHA



# LOTE 33-A

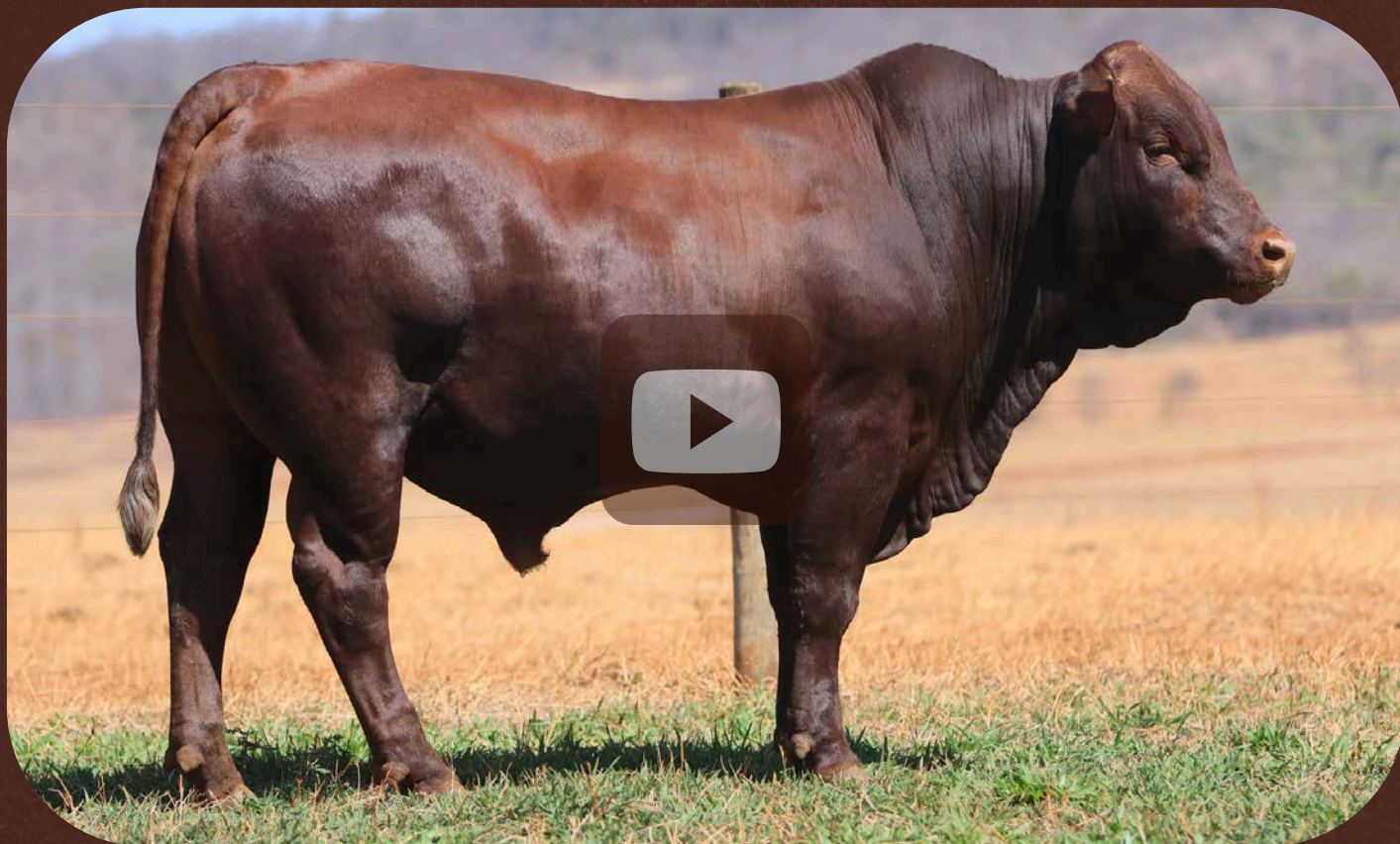

## BBG 22-2821

NASCIMENTO: 16/08/2022 PESO: 600 KG CE: 39

MEXICANO

CANCUN

MADIBA



BBG 150072

RCO 060014

CCP 120252

### PERCENTIS DE AVALIAÇÃO GENÉTICA - QUALITAS 2024

| P.N. | P.DESM. | GPD | SOB. | MUSC. | C.E. | INDÍCE |
|------|---------|-----|------|-------|------|--------|
| 5%   | 60%     | 90% | 80%  | 30%   | 40%  | 70%    |



NOVILHA



# LOTE 33-B



## BBG 22-2872

NASCIMENTO: 09/09/2022 PESO: 603 KG CE: 37

MEXICANO

SOBERANO

MADIBA



BBG 17181

RCO 060014

CCP 120039

### PERCENTIS DE AVALIAÇÃO GENÉTICA - QUALITAS 2024

| P.N. | P.DESM. | GPD | SOB. | MUSC. | C.E. | ÍNDICE |
|------|---------|-----|------|-------|------|--------|
| 6%   | 90%     | 60% | 90%  | 25%   | 15%  | 60%    |

Racial e musculatura em um frame um pouco mais levantado.



NOVILHA



TRICROSS





# LOTE 34

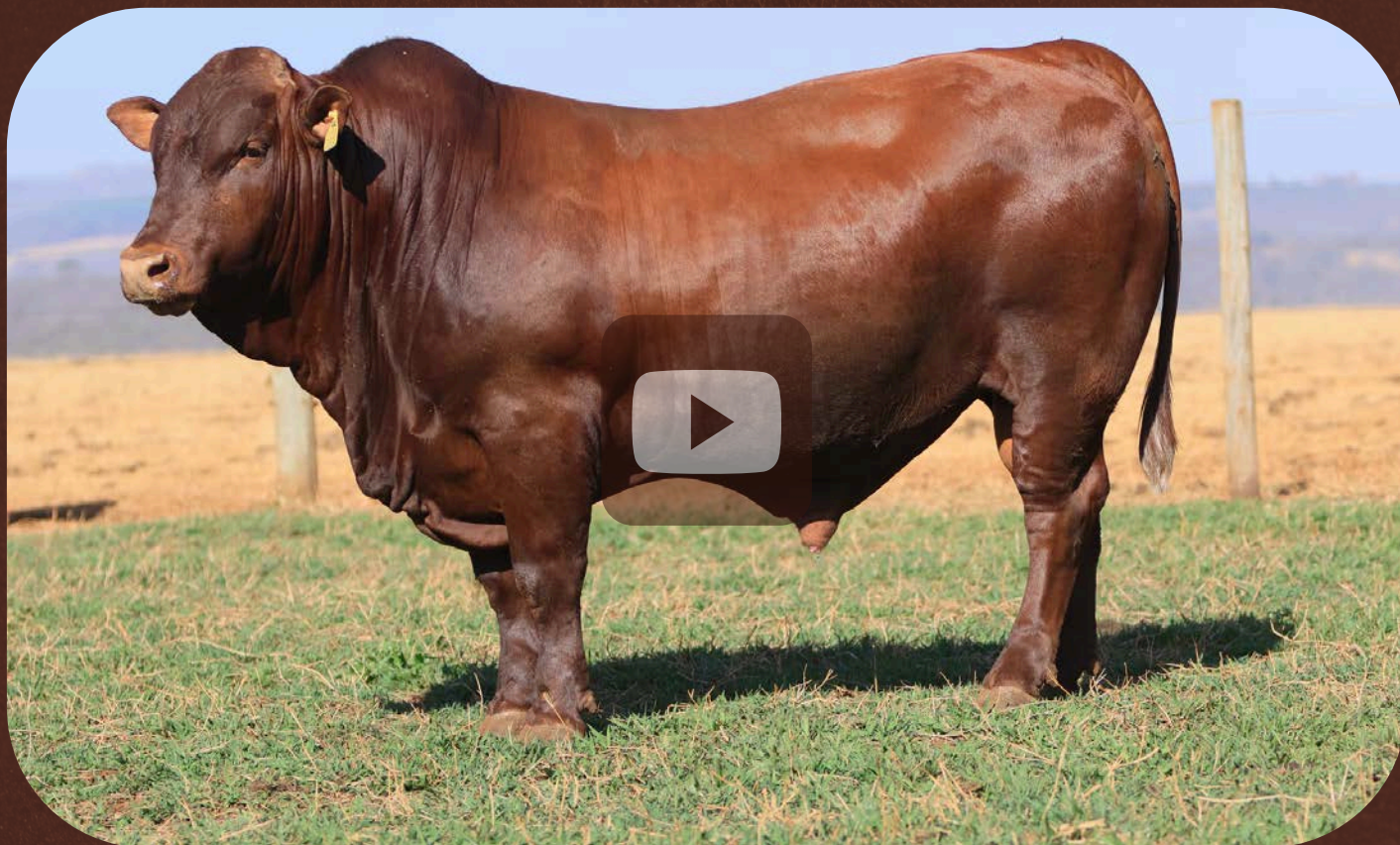

## BBG 22-2833

NASCIMENTO: 19/08/2022 PESO: 665 KG CE: 39

MEXICANO

CANCUN

MADIBA



BBG 150072

RCO 060014

CCP 120252

### PERCENTIS DE AVALIAÇÃO GENÉTICA - QUALITAS 2024

| P.N. | P.DESM. | GPD | SOB. | MUSC. | C.E. | ÍNDICE |
|------|---------|-----|------|-------|------|--------|
| 7%   | 20%     | 50% | 25%  | 10%   | 10%  | 15%    |



NOVILHA



TRICROSS



# LOTE 35



## BBG 22-2835

NASCIMENTO: 21/08/2022 PESO: 609 KG CE: 41

MEXICANO

SOBERANO

MADIBA



BBG 171016

RCO 060014

CCP 130031

### PERCENTIS DE AVALIAÇÃO GENÉTICA - QUALITAS 2024

| P.N. | P.DESM. | GPD | SOB. | MUSC. | C.E. | ÍNDICE |
|------|---------|-----|------|-------|------|--------|
| 5%   | 40%     | 20% | 30%  | 40%   | 5%   | 30%    |



NOVILHA



TRICROSS



# LOTE 36

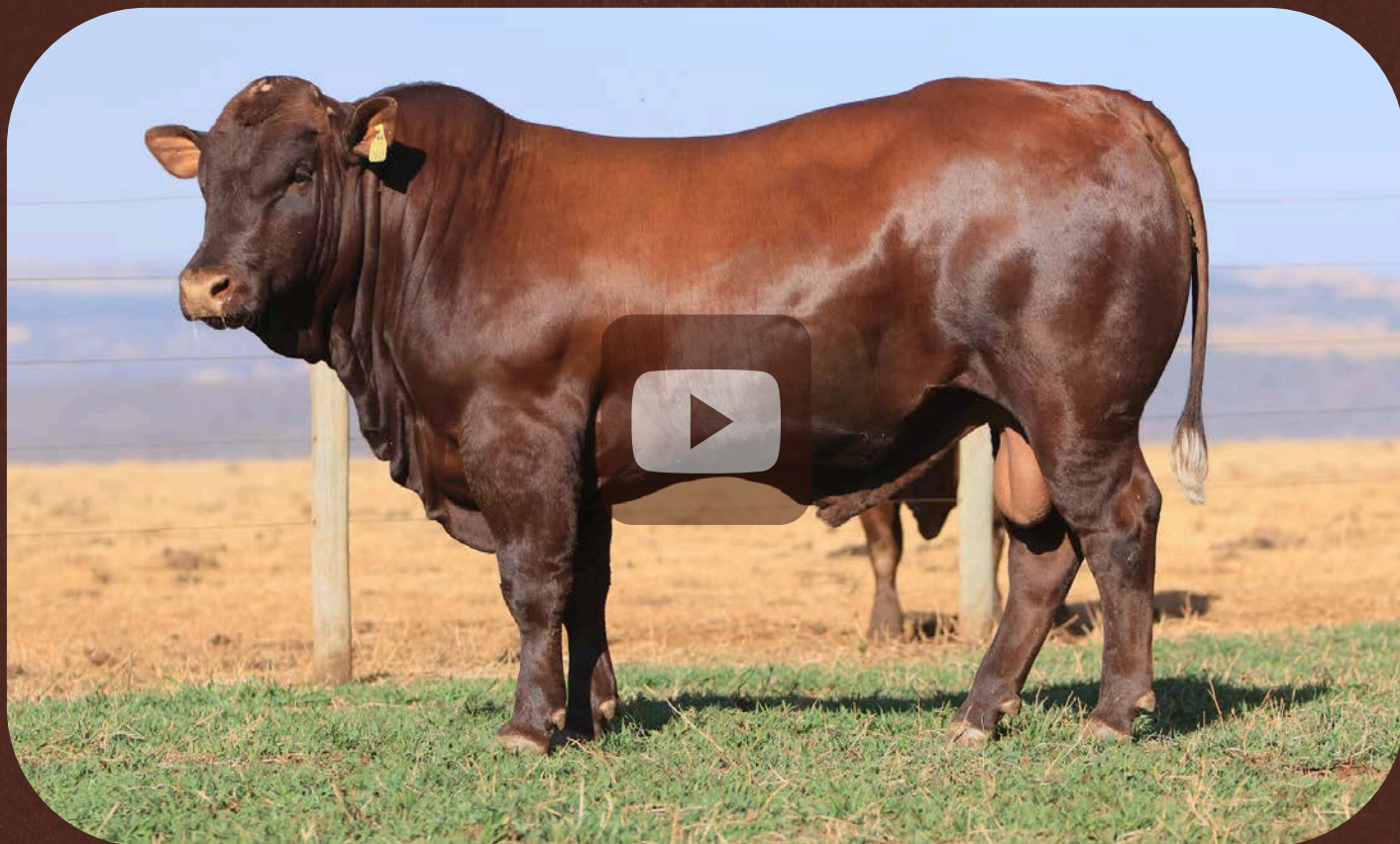

## BBG 22-2845

NASCIMENTO: 24/08/2022 PESO: 650 KG CE: 37

MEXICANO

CANCUN

MADIBA

BBG 160665

RCO 060014

CCP 130033

### PERCENTIS DE AVALIAÇÃO GENÉTICA - QUALITAS 2024

| P.N. | P.DESM. | GPD | SOB. | MUSC. | C.E. | INDÍCE |
|------|---------|-----|------|-------|------|--------|
| 30%% | 20%     | 15% | 15%  | 10%   | 15%  | 8%     |

Filho da doadora BGG 160665, grande produtora.



TRICROSS



# LOTE 37



## BBG 22-2848

NASCIMENTO: 25/08/2022 PESO: 620 KG CE: 45

MEXICANO

SOBERANO

MADIBA



BBG 171052

RCO 060014

CCP 130039

### PERCENTIS DE AVALIAÇÃO GENÉTICA - QUALITAS 2024

| P.N. | P.DESM. | GPD | SOB. | MUSC. | C.E. | INDÍCE |
|------|---------|-----|------|-------|------|--------|
| 3%   | 70%     | 40% | 60%  | 30%   | 15%  | 40%    |



NOVILHA



TRICROSS



# LOTE 38



## BBG 22-2855

NASCIMENTO: 01/09/2022 PESO: 594 KG CE: 35

MEXICANO

SOBERANO

MADIBA



BBG 171016

RCO 060014

CCP 130031

### PERCENTIS DE AVALIAÇÃO GENÉTICA - QUALITAS 2024

| P.N. | P.DESM. | GPD | SOB. | MUSC. | C.E. | INDÍCE |
|------|---------|-----|------|-------|------|--------|
| 4%   | 60%     | 20% | 40%  | 40%   | 6%   | 30%    |



NOVILHA



# LOTE 39



## BBG 22-2856

NASCIMENTO: 02/09/2022 PESO: 566 KG CE: 41

MARLBORO

CANCUN

CASSINO

BBG 170880

CCP 130033

CCP 130039



### PERCENTIS DE AVALIAÇÃO GENÉTICA - QUALITAS 2024

| P.N. | P.DESM. | GPD | SOB. | MUSC. | C.E. | INDÍCE |
|------|---------|-----|------|-------|------|--------|
| 5%   | 70%     | 25% | 50%  | 15%   | 90%  | 25%    |

Adaptabilidade do touro cassino em uma doadora da cabeceira.



NOVILHA



TRICROSS



# LOTE 40



## BBG 22-2866

NASCIMENTO: 07/09/2022 PESO: 620 KG CE: 38

MARLBORO

CANCUN

CASSINO

BBG 170880

CCP 130033

CCP 130039



### PERCENTIS DE AVALIAÇÃO GENÉTICA - QUALITAS 2024

| P.N. | P.DESM. | GPD | SOB. | MUSC. | C.E. | INDÍCE |
|------|---------|-----|------|-------|------|--------|
| 25%  | 60%     | 25% | 40%  | 15%   | 90%  | 25%    |

Produção e adaptabilidade do Cassino em uma das melhores fêmeas da raça.

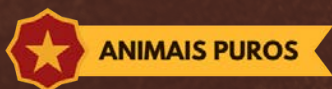

# LOTE 41



## BBG 22-2867

NASCIMENTO: 07/09/2022 PESO: 618 KG CE: 41

MEXICANO

CANCUN

MADIBA



BBG 140010

RCO 060014

CCP 130010

### PERCENTIS DE AVALIAÇÃO GENÉTICA - QUALITAS 2024

| P.N. | P.DESM. | GPD | SOB. | MUSC. | C.E. | ÍNDICE |
|------|---------|-----|------|-------|------|--------|
| 5%   | 40%     | 40% | 40%  | 5%    | 4%   | 15%    |

Filho da excelente doadora BBG 140010 que se destaca pelo arqueamento e precocidade.



NOVILHA



TRICROSS





# LOTE 42



## BBG 22-2891

NASCIMENTO: 26/09/2022 PESO: 591 KG CE: 42

MARLBORO

AFRICANO

CARTEADO



BBG 160629

CCP 120412

BBG 150031

### PERCENTIS DE AVALIAÇÃO GENÉTICA - QUALITAS 2024

| P.N. | P.DESM. | GPD | SOB. | MUSC. | C.E. | ÍNDICE |
|------|---------|-----|------|-------|------|--------|
| 15%  | 15%     | 1%  | 4%   | 6%    | 7%   | 2%     |

Um produto do Carteadado com carcaça e pigmentação diferenciada.

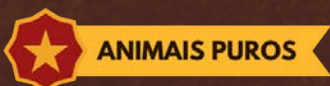

# LOTE 43



## BBG 22-2929

NASCIMENTO: 04/10/2022 PESO: 606 KG CE: 44

BBA 130046

SOBERANO

MUMBA



BBG 160317

JAT 110098

CCP 130041

### PERCENTIS DE AVALIAÇÃO GENÉTICA - QUALITAS 2024

| P.N. | P.DESM. | GPD | SOB. | MUSC. | C.E. | ÍNDICE |
|------|---------|-----|------|-------|------|--------|
| 5%   | 30%     | 15% | 20%  | 7%    | 1%   | 9%     |

Adaptação e equilíbrio, filho de uma de nossas principais doadoras.



NOVILHA



TRICROSS



# LOTE 44



## BBG 22-2932

NASCIMENTO: 06/10/2022 PESO: 692 KG CE: 38

MEXICANO

GAITEIRO

SOBERANO

BBG 160378

CCP 090031

RAP 130844

### PERCENTIS DE AVALIAÇÃO GENÉTICA - QUALITAS 2024

| P.N. | P.DESM. | GPD | SOB. | MUSC. | C.E. | INDÍCE |
|------|---------|-----|------|-------|------|--------|
| 100% | 3%      | 3%  | 2%   | 3%    | 0,5% | 1%     |

Casamento perfeito, Soberano na doadora BBG 160378 (Top 1%) que sempre significa excelentes machos e novas doadoras para a raça. Produtor de matrizes com habilidade materna.

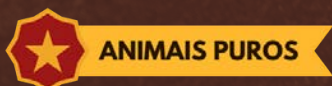

# LOTE 45



## BBG 22-2956

NASCIMENTO: 27/10/2022 PESO: 689 KG CE: 41

MEXICANO

GAITEIRO

SOBERANO

BBG 160378

CCP 090031

RAP 130844



### PERCENTIS DE AVALIAÇÃO GENÉTICA - QUALITAS 2024

| P.N. | P.DESM. | GPD | SOB. | MUSC. | C.E. | ÍNDICE |
|------|---------|-----|------|-------|------|--------|
| 100% | 2%      | 2%  | 1%   | 9%    | 0,5% | 1%     |

Casamento perfeito, Soberano na doadora BBG 160378 (Top 1%) que sempre significa excelentes machos e novas doadoras para a raça. Produtor de matrizes com habilidade materna.

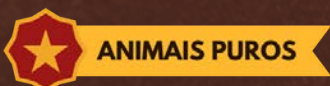

# LOTE 46



## BBG 22-3001

NASCIMENTO: 15/10/2022 PESO: 612 KG CE: 39

MARLBORO

MAMUTE

CARTEADO

BBG 181259

CCP 120412

BBG 150075



### PERCENTIS DE AVALIAÇÃO GENÉTICA - QUALITAS 2024

| P.N. | P.DESM. | GPD | SOB. | MUSC. | C.E. | ÍNDICE |
|------|---------|-----|------|-------|------|--------|
| 10%  | 20%     | 10% | 15%  | 15%   | 40%  | 8%     |

Filho do Carteadado que traz o melhor em pigmentação e adaptabilidade, em uma doadora que vem se provando cada vez mais. Produtor de matrizes com habilidade materna.

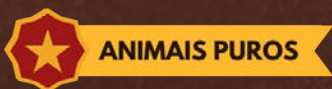

# LOTE 47

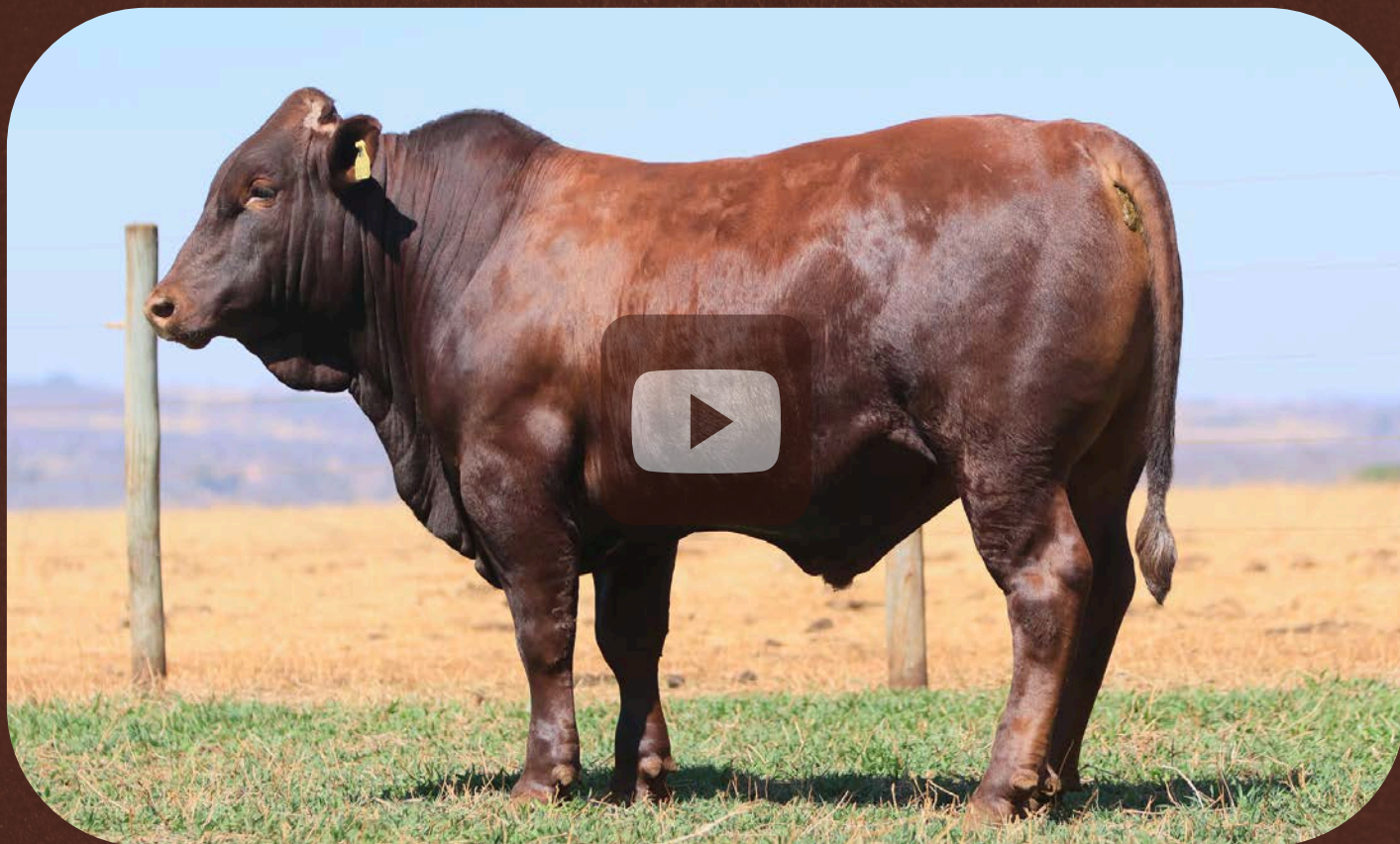

## BBG 22-3013

NASCIMENTO: 19/10/2022 PESO: 611 KG CE: 38

MARLBORO

CANCUN

CASSINO

BBG 160665

CCP 130033

CCP 130033



### PERCENTIS DE AVALIAÇÃO GENÉTICA - QUALITAS 2024

| P.N. | P.DESM. | GPD | SOB. | MUSC. | C.E. | INDÍCE |
|------|---------|-----|------|-------|------|--------|
| 100% | 0,1%    | 3%  | 0,5% | 10%   | 10%  | 0,5%   |

Filho do Cassino em uma das principais doadoras do nosso plantel. Produção de carne com pigmentação e racial.

