

CATÁLOGO DIGITAL

8º LEILÃO

AGROPECUÁRIA

POLYANA
E CONVIDADOS



ARRAIAL D'AJUDA | BAHIA

LUAU EMBRYO POLYANA

06/SETEMBRO

20:00 horas

LEILOEIRA

nelore
Leilão Oficial

PROGRAMA
LEILÕES

ASSESSORIA

mamede
ASSESSORIA

Carvalho
ASSESSORIA Pecuária

NELORE PINTADO
ASSESSORIA

EIO
ASSESSORIA Pecuária



Convite Especial

A AGROPECUÁRIA POLYANA TEM O ENORME PRAZER DE CONVIDA-LO PARA UM FINAL DE SEMANA INESQUECÍVEL!

06

SEXTA-FEIRA

LUAU EMBRYO

PRENHEZES E ASPIRAÇÕES - NELORE PINTADO PO

07

SÁBADO

ANIMAIS

DOADORAS, NOVILHAS E BEZERRAS - NELORE PINTADO PO

08

DOMINGO

ANIMAIS

DOADORAS, NOVILHAS E BEZERRAS - NELORE PADRÃO

apoio e oficialização



assessorias



patrocinadores



transmissão



realização



condição de pagamento

30 PARCELAS

[01 + 29]

LOTE

01

EMBRIÃO
SEXADO DE FÊMEA

INDIVIDUAL

AGROPECUÁRIA POLYANA

ÂNCORA x IBIZA FIV SOLITÁRIO

PACOTE COM 10 EMBRIÕES - SEXADOS DE FÊMEA

JAGUAR L.CANÇADO

BANNER FIV V3

BERTOLDO FIV V3

IMPACTO FIV V3

TRAMA DA L.CANÇADO

LAMBONA L.CANÇADO

ÂNCORA x IBIZA FIV SOLITÁRIO

HELÍACO DA JAVA

LÁCRE FIV L.CANÇADO

NUVIA DA HP

FEITICEIRA FIV V3

SONJA TE DA HP

LAMBONA L.CANÇADO



ASSISTA AO VÍDEO, CLIQUE AQUI!



REPRODUTOR - PAI DA PREENHEZ

AGROPECUÁRIA
POLYANA

LOTE

02

PRENHEZ
SEXADA DE FÊMEA

INDIVIDUAL

AGROPECUÁRIA POLYANA

ÂNCORA x CONHAQUE FIV V3

PREVISÃO DE PARTO: ABRIL/2025

JAGUAR L.CANÇADO

BERTOLDO FIV V3

TRAMA DA L.CANÇADO

LACRE FIV L.CANÇADO

ITAPOÁ FIV V3

TRAMA DA L.CANÇADO

ÂNCORA x CONHAQUE FIV V3

HELÍACO DA JAVA

NUVIA DA HP

SONJA TE DA HP

ÉMISSÁRIO L.CANÇADO

LAMBONA L.CANÇADO

RAJA DA CAFÉ



ASSISTA AO VÍDEO, CLIQUE AQUI!



REPRODUTOR - PAI DA PRENHEZ

AGROPECUÁRIA
POLYANA

LOTE

03

PRENHEZ
SEXADA DE FÊMEA

INDIVIDUAL

AGROPECUÁRIA POLYANA

GOIANA FIV DA SFR

x RADAR FIV V3

PREVISÃO DE PARTO: ABRIL/2025

PAO DE LO DA CA

VUBACAN

PAO DE MEL DA CA

PÃO DE LÓ DA CA

ONCINHA DA CA

MATRIZ DA STA

GOIANA FIV DA SFR x RADAR FIV V3

DRUSO DA CA

ALECRIM MARCA CF

NUVEM FIV DA 3R

ELEGÂNCIA JO

INDIANARA MARCA CF

JATINI DO IVAI



ASSISTA AO VÍDEO, CLIQUE AQUI!



REPRODUTOR - PAI DA PRENHEZ

AGROPECUÁRIA
POLYANA

LOTE

04

ASPIRAÇÃO

INDIVIDUAL

AGROPECUÁRIA POLYANA

FANDHYA DA CA

x LIVRE ACASALAMENTO

VADHERU DA CA

VIZARHAN DA CA

APATHY DA STA

FANDHYA DA CA

MAGHAIVER DA CA

VHANNA DA CA

JAZIDA DA STA

LIVRE ACASALAMENTO



ASSISTA AO VÍDEO, CLIQUE AQUI!

LOTE

05

PRENHEZ
SEXADA DE FÊMEA

INDIVIDUAL

NELORE NAPEMO / AGRO QUISSA / FAZENDA SÃO LOURENÇO

MÁGICA FIV GC DA SL x MARROCOS FIV GC DA SL

PREVISÃO DE PARTO: MAIO/2025

CUBANINHO DA STA

DRUSO DA CA

REGATA DA STA

MÁGICA FIV GC DA SL

PALADINO DO IVAÍ

EMBOLEDA GC DA SL

BEBEINHA DO IVAÍ

PALADINO DO IVAÍ

BRASIL GC DA SL

SAPURANA GC DA SL

MARROCOS FIV GC DA SL

VUBACAN

AMORA MARCA CF

331A



ASSISTA AO VÍDEO, CLIQUE AQUI!



REPRODUTOR - PAI DA PRENHEZ

AGROPECUÁRIA
POLYANA

LOTE

06

PRENHEZ
SEXADA DE FÊMEA

INDIVIDUAL

NELORE PINTADO JR / NELORE PINTADO GAP / FAZENDA SÃO LOURENÇO / NELORE PINTADO LA

LINDA DONNA FIV GC DA SL

x JATO FIV V3

PREVISÃO DE PARTO: ABRIL/2025

REM ARMADOR

JERU FIV DO BRUMADO

REM F22 FIV

LACRE FIV L.CANÇADO

REM VOTUPORANGA

OURA DA CAFE

LINDA DONNA FIV GC DA SL

x

JATO FIV V3

HOLTER L.CANÇADO

BANNER FIV V3

DINÂMICA GC DA SL

DRAMA FIV V3

IAIÁ L.CANÇADO

PINTURA V3



ASSISTA AO VÍDEO, CLIQUE AQUI!



REPRODUTOR - PAI DA PRENHEZ

AGROPECUÁRIA
POLYANA

LOTE

07

PRENHEZ
SEXADA DE FÊMEA

INDIVIDUAL

NELORE PINTADO DO NETINHO

SARAY FIV ZEUS

x MIL FIV GC DA SL

PREVISÃO DE PARTO: MAIO/2025

PINTOR FIV L.CANÇADO

TAJU DE GARÇA

ODULO ZEUS

BADEJO FIV GC DA SL

HAFINA ZEUS

FILLAH L.CANÇADO

SARAY FIV ZEUS x MIL FIV GC DA SL

TAJU DE GARÇA

HOLTER L.CANÇADO

CARDINNI FIV GC DA SL

DINÂMICA GC DA SL

ABSOLUTA L.CANÇADO

IAIÁ L.CANÇADO

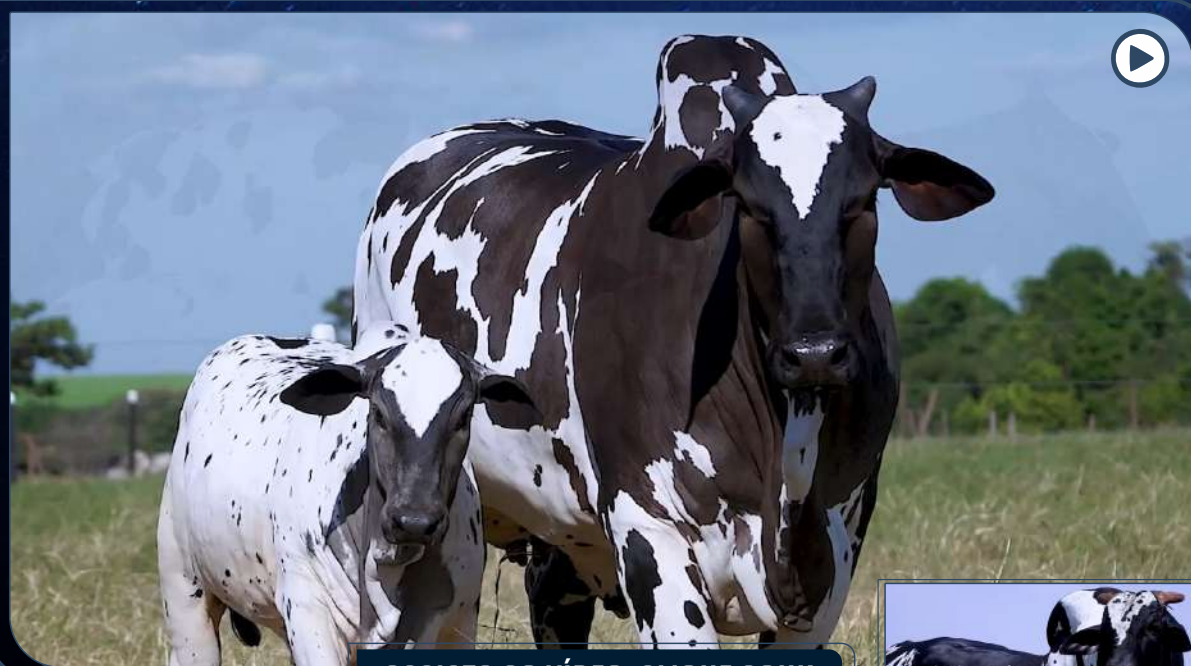

ASSISTA AO VÍDEO, CLIQUE AQUI!



REPRODUTOR - PAI DA PRENHEZ

AGROPECUÁRIA
POLYANA

LOTE

08

ASPIRAÇÃO

INDIVIDUAL

FAZENDA SÃO LOURENÇO

CARDINNI FIV GC DA SL x LIVRE ACASALAMENTO

LUDY DE GARÇA

TAJU DE GARÇA

ESFERA

CARDINNI FIV GC DA SL

PEIXXE DA CAFÉ

ABSOLUTA L. CANÇADO

TESOURA DA CAFÉ

LIVRE ACASALAMENTO



ASSISTA AO VÍDEO, CLIQUE AQUI!

LOTE

09

PRENHEZ
SEXADA DE FÊMEA

INDIVIDUAL

NELORE AGUAPÉ / NELORE PINTADO V3

NEJA 2520 FIV V3

x INÉDITO FIV GC DA SL

PREVISÃO DE PARTO: MARÇO/2025

DRUSO DA CA

FUTURO FIV V3

5510 DE NAVIRAÍ

NEJA 2520 FIV V3

ALECRIM MARCA CF

ELEGANCIA JO

JATINI DO IVAI

VUBACAN DA CA

PÃO DE LÓ DA CA

MATRIZ DA STA

INÉDITO FIV GC DA SL

GOLIAS DA STA

FAVORITA FIV MARCA CF

XAKALA



ASSISTA AO VÍDEO, CLIQUE AQUI!



REPRODUTOR - PAI DA PRENHEZ

AGROPECUÁRIA
POLYANA

LOTE

10

PRENHEZ
SEXADA DE FÊMEA

INDIVIDUAL

NELORE PINTADO BUTINA

DARESCA FIV MARCA RV x IBIZA FIV GORAN

PREVISÃO DE PARTO: DEZEMBRO/2024 - RECEPTORA: 16

REM TORIXOREU

LUDY DE GARÇA

REM ARMADOR

TAJU DE GARÇA

REM RONDA

ESFERA

DARESCA FIV MARCA RV x IBIZA FIV GORAN

LACRE FIV L.CANÇADO

LACRE FIV L.CANÇADO

BELLA

IBIZA PINK

LAGENA L.CANÇADO

IBIZA FADILA



ASSISTA AO VÍDEO, CLIQUE AQUI!



REPRODUTOR - PAI DA PRENHEZ

AGROPECUÁRIA
POLYANA

LOTE

11

PRENHEZ
SEXADA DE FÊMEA

INDIVIDUAL

NELORE PINTADO LA / NELORE PINTADO PO

RINCHY DA CA x FERRARI FIV GC DA SL

PREVISÃO DE PARTO: NOVEMBRO/2024

JANAJUR DO ARROIO

CUBANINHO DA STA

FEITOR DA RINCÃO

DRUSO DA CA

CAROL

REGATA DA STA

RINCHY DA CA x FERRARI FIV GC DA SL

UMAUÁ DA CA

VUBACAN

RILLA DA STA

AMORA MARCA CF

POLIANA

331A



ASSISTA AO VÍDEO, CLIQUE AQUI!



REPRODUTOR - PAI DA PRENHEZ

AGROPECUÁRIA
POLYANA

LOTE

12

ASPIRAÇÃO

DUPLO

NELORE PINTADO TRIUNFO

DOADORA

ANTENA X LIVRE ACASAL.

AMADO

ANTENA X LIVRE ACASALAMENTO

ADIANTHA L.CANCADO

NETA

CHIARA MACF X LIVRE ACASAL.

HAJHIRBAM DA CA

CHIARA MACF X LIVRE ACASALAMENTO

GAMETA V3



ASSISTA AO VÍDEO, CLIQUE AQUI!



FILHA - MÃE DA CHIARA MACF



NETA - CHIARA MACF

AGROPECUÁRIA
POLYANA

LOTE

13

PRENHEZ
SEXADA DE FÊMEA

INDIVIDUAL

NELORE PINTADO ZEUS / NELORE PINTADO OT / GRUPO GAP / GRUPO EVEREST

QUAPIA FIV ZEUS

x MODERNO FIV V3

PREVISÃO DE PARTO: JUNHO/2025

RAMBO DA MN

PINTOR FIV L.CANÇADO

SALINA DA CAFÉ

BANNER FIV V3

IMPACTO FIV V3

LAMBONA L.CANÇADO

QUAPIA FIV ZEUS x **MODERNO FIV V3**

TAJU DE GARÇA

EXTERNA FIV GC DA SL

FISIOLOGIA L.CANÇADO

LÁCRE FIV L.CANÇADO

IDOLATRIA FIV V3

TRAMA DA L.CANÇADO



ASSISTA AO VÍDEO, CLIQUE AQUI!



REPRODUTOR - PAI DA PRENHEZ

AGROPECUÁRIA
POLYANA

LOTE

14

ASPIRAÇÃO

INDIVIDUAL

NELORE PINTADO UBERABA

ATREYA

x LIVRE ACASALAMENTO

JERU FIV DO BRUMADO

LACRE FIV L. CANÇADO

OURA DA CAFÉ

ATREYA x LIVRE ACASALAMENTO

DHADDO L.CANCADO

LAMBISGOIA L.CANCADO

CARTTOLLA L.CANCADO



ASSISTA AO VÍDEO, CLIQUE AQUI!

LOTE

15

PRENHEZ
SEXADA DE FÊMEA

INDIVIDUAL

NELORE PINTADO HL / NELORE PINTADO BUTINA

CORA CORALINA FIV DO AVEV

x BANNER FIV V3

PREVISÃO DE PARTO: JUNHO/2025

TAJU DE GARÇA

BADEJO FIV GC DA SL

FILLAH L. CANÇADO

JERU FIV DO BRUMADO

LAÇADOR FIV L. CANÇADO

SALINA DA CAFÉ

CORA CORALINA FIV DO AVEV x BANNER FIV V3

LACRE FIV L. CANÇADO

MOLDURA DA MEV

GIGI

GALANTE L. CANÇADO

LAJOTA FIV L. CANÇADO

TRAMA DA L. CANÇADO



ASSISTA AO VÍDEO, CLIQUE AQUI!



REPRODUTOR - PAI DA PRENHEZ

AGROPECUÁRIA
POLYANA

LOTE

16

PRENHEZ
SEXADA DE FÊMEA

INDIVIDUAL

NELORE PINTADO JM / MSA NELORE PINTADO

CELESTE FIV V3 x MIL FIV GC DA SL

PREVISÃO DE PARTO: JUNHO/2025

JERU FIV DO BRUMADO

TAJU DE GARÇA

LAÇADOR FIV L. CANÇADO

BADEJO FIV GC DA SL

SALINA DA CAFÉ

FILLAH L.CANÇADO

CELESTE FIV V3 x **MIL FIV GC DA SL**

GALANTE L.CANÇADO

HOLTER L.CANÇADO

LAJE FIV L.CANÇADO

DINÂMICA GC DA SL

SALINA DA CAFÉ

IAIÁ L.CANÇADO



ASSISTA AO VÍDEO, CLIQUE AQUI!



REPRODUTOR - PAI DA PRENHEZ

AGROPECUÁRIA
POLYANA

LOTE

17

ASPIRAÇÃO

INDIVIDUAL

NELORE PINTADO ENGENHO DA SERRA

OBRA PRIMA FIV GC DA SL x LIVRE ACASALAMENTO

CUBANINHO DA STA

DRUSO DA CA

REGATA DA STA

OBRA PRIMA FIV GC DA SL x LIVRE ACASALAMENTO

VUBACAN

AMORA MARCA CF

331A



ASSISTA AO VÍDEO, CLIQUE AQUI!



REPRODUTOR - PAI DA PREENHEZ

AGROPECUÁRIA
POLYANA

LOTE

18

ASPIRAÇÃO

INDIVIDUAL

NELORE PINTADO IBIZA / RICARDO CEREJEIRO

IBIZA FIV MERLIN x LIVRE ACASALAMENTO

CUBANINHO DA STA

DRUSO DA CA

REGATA DA STA

IBIZA FIV MERLIN x LIVRE ACASALAMENTO

GOLIAS DA STA

ESCOLHA FIV GC DA SL

8343 MARCA CF



ASSISTA AO VÍDEO, CLIQUE AQUI!

LOTE

19

PRENHEZ
SEXADA DE FÊMEA

INDIVIDUAL

AUGUSTO COQUEIRO / NELORE PINTADO GAP / AGROPECUÁRIA POLYANA

PRIVILEGE DA POPO

x LEAL FIV GC DA SL

PREVISÃO DE PARTO: MAIO/2025

CUBANINHO DA STA

REM ARMADOR

DRUSO DA CA

REM F22 FIV

REGATA DA STA

REM VOTUPORANGA

PRIVILEGE DA POPO x LEAL FIV GC DA SL

INRITI DA TERLEY

GOLIAS DA STA

HONDURAS DA POPO

FALABELA FIV GC DA SL

AMADA

MELISSA DA STA



ASSISTA AO VÍDEO, CLIQUE AQUI!



REPRODUTOR - PAI DA PRENHEZ

AGROPECUÁRIA
POLYANA

LOTE

20

PRENHEZ
SEXADA DE FÊMEA

INDIVIDUAL

SANTA MADRE NELORE PINTADO

PRINCESA FIV V3

x IBIZA FIV GORAN

PREVISÃO DE PARTO: JANEIRO/2025

BANNER FIV V3

LUDY DE GARÇA

FIGURAO FIV V3

TAJU DE GARÇA

LAMBONA L.CANCADO

ESFERA

PRINCESA FIV V3 x **IBIZA FIV GORAN**

LACRE FIV L.CANCADO

LACRE FIV L.CANÇADO

IDOLATRIA FIV V3

IBIZA PINK

TRAMA DA L. CANCADO

IBIZA FADILA



ASSISTA AO VÍDEO, CLIQUE AQUI!



REPRODUTOR - PAI DA PRENHEZ

AGROPECUÁRIA
POLYANA

LOTE

21

ASPIRAÇÃO

INDIVIDUAL

AGROPECUÁRIA POLYANA / NELORE SYAGRI

VIENA DA POPO

x LIVRE ACASALAMENTO

BANNER FIV V3

IMPACTO FIV V3

LAMBONA L.CANÇADO

VIENA DA POPO x LIVRE ACASALAMENTO

BERTOLDO FIV V3

ANCORA

NUVIA DA HP



ASSISTA AO VÍDEO, CLIQUE AQUI!

LOTE

22

PRENHEZ
SEXADA DE FÊMEA

INDIVIDUAL

NELORE PINTADO BUTINA

JÚLIA ROBERTS FIV GC DA SL x IBIZA FIV GORAN

TAJU DE GARÇA

BADEJO FIV GC DA SL

FILLAH L.CANÇADO

LUDY DE GARÇA

TAJU DE GARÇA

ESFERA

JÚLIA ROBERTS FIV GC DA SL x IBIZA FIV GORAN

FRANGGO L.CANÇADO

305

23

LÁCRE FIV L.CANÇADO

IBIZA PINK

IBIZA FADILA



ASSISTA AO VÍDEO, CLIQUE AQUI!



REPRODUTOR - PAI DA PRENHEZ

AGROPECUÁRIA
POLYANA

LOTE

23

PRENHEZ
SEXADA DE FÊMEA

INDIVIDUAL

AGROPECUÁRIA POLYANA / FAZENDA CAETÉ / NELORE PINTADO UBERABA /
NELORE PINTADO TRIUNFO / AGROGEN / NELORE PINTADO RONDELLI

EIVA FIV BONS x RADAR FIV V3

PREVISÃO DE PARTO: MAIO/2025

REM ESPIA0007

VUBACAN

REM HERMOSO

PÃO DE LÓ DA CA

REM VOTUPORANGA

MATRIZ DA STA

EIVA FIV BONS x **RADAR FIV V3**

QUINCY BONS

ALECRIM MARCA CF

ABADIA BONS

ELEGÂNCIA JO

PALMIRA FIV BONS

JATINI DO IVAI



ASSISTA AO VÍDEO, CLIQUE AQUI!



REPRODUTOR - PAI DA PRENHEZ

AGROPECUÁRIA
POLYANA

LOTE

24

ASPIRAÇÃO

INDIVIDUAL

AGROPECUÁRIA ÔNIX / NELORE PINTADO EDAP

14114 MARCA CF x LIVRE ACASALAMENTO

CUBANINHO DA STA

DRUSO DA CA

REGATA DA STA

14114 MARCA CF x LIVRE ACASALAMENTO

TABADAMA DA STA

8529 MARCA CF

298A

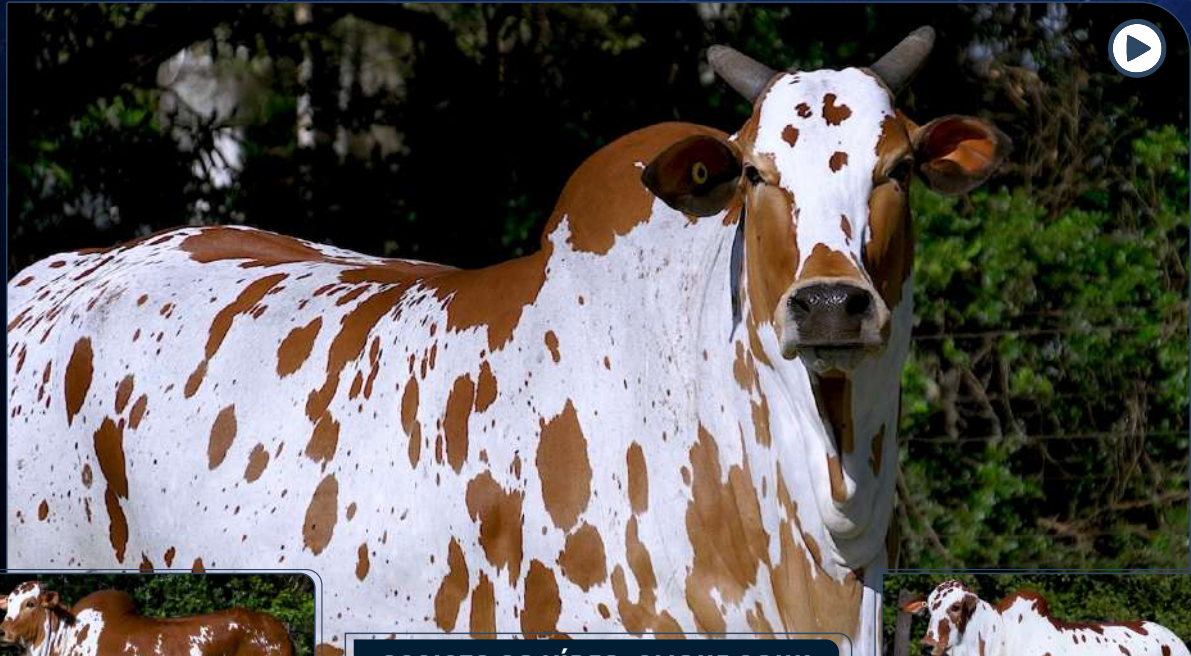

ASSISTA AO VÍDEO, CLIQUE AQUI!



FILHA



FILHA

LOTE

25

ASPIRAÇÃO

INDIVIDUAL

AGROPECUÁRIA POLYANA / NELORE PINTADO TRIUNFO / AGROGEN / NELORE PINTADO FORTALEZA

PORTARIA DA POPO x LIVRE ACASALAMENTO

CUBANINHO DA STA

DRUSO DA CA

REGATA DA STA

PORTARIA DA POPO x LIVRE ACASALAMENTO

TEMPLO DA ZEB.VR

GINGA DA POPO

AUSTRÍACA DA POPO



ASSISTA AO VÍDEO, CLIQUE AQUI!

REGULAMENTO DO LEILÃO

O presente regulamento estabelecerá as normas que serão observadas durante o leilão, sendo que seu cumprimento será obrigatório a todos aqueles que, na condição de convidados, participantes e/ou promotores do evento, quiserem promover a aquisição ou venda de animal(is) ou produto(s) agrobusiness, ou como mero espectador. 1. DEFINIÇÕES 1.1. Considera-se LEILÃO o evento que visa à comercialização de animal(is) e/ou produto(s), pela melhor oferta de valores, efetuada de forma aberta e aceita por um leiloeiro. 1.2. Considera-se EMPRESA LEILOEIRA a empresa responsável pela organização e coordenação do leilão. O presente leilão será coordenado e organizado pela Paulo Horto Leilões Ltda. (PROGRAMA/REMATÉ LEILÕES). 1.3. Considera-se LEILOEIRO a pessoa inscrita no Sindicato Nacional dos Leiloeiros Rurais, detentor de fé pública, e que será responsável pela recepção das propostas de ofertas aos lotes comercializados, bem como pela batida do martelo e concretização do negócio, não guardando qualquer vínculo com a empresa leiloeira. 1.4. Considera-se PROMOTOR DO EVENTO a(s) pessoa(s), física(s) ou jurídica(s), que for(em) responsável(is) pela promoção do evento e arrematação do(s) animal(is) ou produto(s) para serem comercializados no leilão. Ao promotor também será permitida a realização de compras no leilão. 1.5. Considera-se CONVIDADADO a pessoa, física ou jurídica, que for proprietária de animal(is) ou produto(s) que será(ão) comercializado(s) no leilão. Ao convidado também será permitida a realização de compras no leilão. 1.5.1. Ao convidado poderá ser cobrado pelo promotor do leilão taxa de inscrição para a comercialização de seu(s) animal(is) ou produto(s) no leilão. 1.6. Considera-se PARTICIPANTE todo aquele que comparecer no leilão e que tenha interesse na compra de animal(is) ou produto(s) comercializado(s) no evento, ou como mero espectador. 1.7. Considera-se EMPRESA DE ACESSORIA a empresa de assessoria pecuária que seleciona os animais e/ou produtos a serem comercializados, estabelece a ordem de entrada dos animais no leilão, pré-apresenta os animais antes do leilão, dentre outros. 1.8. Considera-se COMISSÃO DE COMPRA a comissão paga pelo comprador do(s) animal(is) / produto(s) à EMPRESA LEILOEIRA / LEILOEIRO(S) / OUTROS, que será anunciada pelo leiloeiro no início do leilão, cujo percentual incidirá sobre o valor total de cada lote apreçoado. 1.9. Considera-se COMISSÃO DE VENDA a comissão paga pelo proprietário do(s) animal(is) / produto(s) ao PROMOTORDOEVENTO/ EMPRESA LEILOEIRA. 1.10. Considera-se PRODUTO tudo que não seja semovente e que possa ser comercializado em leilão, tais como: embrião, sêmen, etc. 1.11. Considera-se LANCE DE DEFESA o lance ofertado pelo próprio proprietário do animal(is) ou produto(s), quando não alcançado o preço esperado por este junto ao leilão. Nesta hipótese, o proprietário será responsável pelo pagamento das comissões de compra e venda acima previstas. 1.12. Considera-se LOTE o grupo de animais ou o animal individualmente e/ou de produto(s) a serem colocados à venda através de leilão, devidamente identificado no catálogo. 1.13. Considera-se EMBRIÃO; o feto. Resultado útil da união do sêmen com o óvulo. 1.14. Considera-se OVÓCITO ou OÓCITO, o gameta feminino ou óvulo que, juntamente com o , que é o gameta masculino, é capaz de gerar um embrião. 1.15. Considera-se PREENHEZ, a condição de fêmea em gestação. 1.16. Considera-se LIVRE ACASALAMENTO, quando o VENDEDOR oferece a fêmea doadora para ser acasalada com o sêmen do touro da escolha do COMPRADOR. 1.17. Considera-se DOAÇÃO o produto(s) ou animal(is), ou ainda, direitos, distinto(s) do(s) daquele(s) que inicialmente é(são) posto(s) à venda(s), mas a ele(s) se agregando, doado por VENDEDOR ou TERCEIRO, com fim de aumentar o interesse no bem ofertado. 2. CADASTRO: 2.1. Todo aquele que pretenda apresentar lance no leilão deverá estar previamente cadastrado junto à Paulo Horto Leilões Ltda, podendo encaminhar tal solicitação à EMPRESA LEILOEIRA com antecedência, para fins de análise e aprovação prévia dos cadastros. Nesta hipótese, o pedido de cadastramento importará em autorização automática à EMPRESA LEILOEIRA de consulta de informações do solicitante junto ao SERASA ou outros órgãos de proteção ao crédito. 2.2. A fim de dar o máximo de segurança aos negócios a serem realizados sob sua intermediação a Paulo Horto Leilões Ltda disponibilizará aos convidados e participantes um escritório no local do evento, podendo o cadastro ser efetuado neste local. Nesta hipótese, toda compra efetuada pelo convidado ou participante ficará condicionada a posterior aprovação do cadastro, bem como aceitação pelo VENDEDOR. 2.3. Nesse compasso, poderá exigir as seguintes informações acompanhadas dos documentos que lhe atestem veracidade: a) Nome completo; b) Estado civil; c) Propriedades; d) Endereço para encaminhamento de correspondência; e) Nome completo, de pelo menos uma pessoa, que terá autorização para recebimento de correspondência; f) Informações de idoneidade; g) Referências pessoais. 2.4. Os dados cadastrais, objetos de análise pela EMPRESA LEILOEIRA, naturalmente que só terão valor contanto que acompanhado de respectivo comprovante ou qual, a seu arbítrio, poderá solicitar cópia para seu arquivo próprio ou eventual informação e/ ou documento complementar. 2.5. A EMPRESA LEILOEIRA, de acordo com seu conhecimento de idoneidade do cadastrado, poderá dispensar um ou mais documentos mencionados no item 2.3. 2.6. As informações contidas no item 2.3, tem caráter imediato e valor por prazo indeterminado, vigendo assim, a todos os Leilões posteriores e realizados sob a custódia da Paulo Horto Leilões Ltda e coligadas. 2.7. Ficará a encargo do cadastrado informar a EMPRESA LEILOEIRA sobre alterações de qualquer dos itens do cadastro. 2.8. A qualquer tempo a EMPRESA LEILOEIRA poderá solicitar atualização de cadastro e documentos; pena de ser vedado à participação direta em leilões futuros até que seja a solicitação formulada. 2.9. A presença dos convidados ou participantes no recinto do leilão importará em imediata autorização à Paulo Horto Leilões Ltda em promover consultas sobre os mesmos junto ao SERASA ou outros órgãos de proteção ao crédito. 2.10. Os empregados da Paulo Horto Leilões Ltda não estão autorizados a avaliar ou endossar qualquer comprador junto ao leilão. 2.11. A existência de cadastro não dispensará a necessidade de apresentação de avalista, caso seja solicitado pelo VENDEDOR ou pela Paulo Horto Leilões Ltda. 2.12. Será permitida a compra de animal(is) / produto(s) mediante procuração por Instrumento Público, a qual deverá ser específica para aquele evento e deverá conter o valor máximo autorizado pelo outorgante e desde que este possua cadastro aprovado junto à Paulo Horto Leilões Ltda que permanecerá com referida procuração. 2.13. A Paulo Horto Leilões Ltda atua como intermediária das transações, sendo responsável pela organização e coordenação do evento, não se responsabilizando pelo inadimplemento do comprador, seja em relação ao valor do(s) produto(s) / animal(is) adquirido(s), seja em relação às comissões de venda. Portanto, cabe ao vendedor manifestar-se sobre o cadastro do comprador antes da assinatura do contrato de compra e venda, bem como exigir a assinatura de avalista antes da formalização deste contrato. 2.14. O cartão senha Programa/Remate Leilões de cada cliente é vinculado ao seu cadastro único, e a partir do momento em que o participante utilizar seu cartão para dar lances em leilões realizados pela EMPRESA LEILOEIRA, ele estará ciente de todas as regras determinadas neste regulamento de leilão, Documento Público registrado em Cartório no 2º Ofício de Registro de Títulos e Documentos de Londrina-PR sob o número 264392. 2.15. A senha ou código secreto do cartão Programa/Remate Leilões (Paulo Horto Leilões Ltda.) é secreta, pessoal e intransferível e a sua utilização é de inteira responsabilidade do donatário. Por segurança, não deve ser revelada a outras pessoas. 3. DO LEILOEIRO E EMPRESA LEILOEIRA: 3.1. O leilão será realizado por um LEILOEIRO RURAL, devidamente inscrito nos órgãos próprios, sendo que a venda considerará efetuada como batida do martelo, momento em que as partes, compradores e vendedores, estarão obrigados ao cumprimento do negócio fechado, exceto na hipótese de não aprovação do cadastro do comprador, na forma do item 02 supra. 3.2. O valor das comissões, tanto de compra como de venda, terá seu percentual anunciado pelo leiloeiro no início dos trabalhos. 3.3. Poderá o leiloeiro, durante o leilão, promover as alterações das presentes normas, estabelecer outras regras, alterar as disposições do catálogo, de lotes ou condições de pagamento, instituir preços mínimos, sem direito de reclamação ou indenização por parte dos convidados ou participantes. 3.4. Qualquer alteração havida pelas partes, após a batida do martelo, sobretudo no tocante ao valor da transação, não interferirá no valor final das comissões (venda e compra) que terá, sempre, como base de cálculo, o valor da transação anunciada pelo LEILOEIRO pela batida do martelo. Ou seja, em sendo dado qualquer desconto, seja para pagamento à vista, seja para desconto progressivo em lotes sequenciais ou desconto de qualquer natureza concedido pelo VENDEDOR ao COMPRADOR, referida liberalidade não atingirá os honorários do leiloeiro e/ou EMPRESA LEILOEIRA. 3.5. O valor das comissões (compra e venda) é considerado devido logo após a concretização do negócio e seu pagamento será sempre à vista. 3.6. Os casos de lance de defesa são regidos pelo item 6.13. 3.7. O atraso no pagamento da comissão acarretará a mora do devedor com acréscimo de atualização monetária, juros de 1% ao mês, cláusula penal de 20% e mais honorários advocatícios em igual patamar. Tudo como rezam os artigos 389 e 406do CC/02. 4. DISPOSIÇÕES ESPECÍFICAS PARA LEILÃO DE PREENHEZES: 4.1. Salvo estipulação em contrário, nos casos de prenhez, a primeira parcela será considerada como sinal de negócio e devida no ato. As demais parcelas somente poderão ser exigidas do(s) COMPRADOR(es) após o recebimento ou a retirada da(s) prenhez(es) confirmada(s). Caso o VENDEDOR tenha recebido antecipadamente alguma parcela e a prenhez não consiga se realizar o VENDEDOR restituirá ao(s) COMPRADOR(es) o valor recebido em dobro e com demais acréscimos da mora. 4.1.1. Caso a(s) prenhez(es) seja(m) entregue pelo VENDEDOR em até 30 dias da data de realização do leilão, o vencimento da 2ª parcela considerar-se-á no 30º dia após a data do leilão. 4.2. PREENHEZES RECEPTORAS: 4.2.1. Constatada a prenhez, o VENDEDOR, salvo disposição em contrário, se responsabiliza em apresentar a(s) receptora(s) em perfeitas condições físicas, com boa habilidade maternal, a fim de bem criar o embrião. Para tanto e dado o prazo mínimo para a transferência do embrião da vaca prenhe à vaca receptora, obriga-se o VENDEDOR a entregar ao COMPRADOR a vaca receptora devidamente fertilizada com o embrião objeto do lance. 4.2.2. A vaca receptora é considerada como bem acessório ao embrião. Nesse compasso, a vaca receptora faz parte integrante do contrato de compromisso de compra e venda do embrião. 4.2.3. O VENDEDOR será responsável pela prenhez até a sua entrega ao COMPRADOR ou pessoa por este indicado. O COMPRADOR, por sua vez, se compromete a mantê-la(s) sob as mesmas condições de manejo e trato, a fim de não prejudicar o desenvolvimento do embrião adquirido. 4.2.4. O COMPRADOR deverá comunicar imediatamente o VENDEDOR em caso de óbito da receptora e/ou da "cria", bem como de qualquer intercorrência que venha a surgir durante o período gestacional. Os prejuízos de eventual acontecimento serão apurados na proporção da responsabilidade de cada contratante. 4.3. EMBRIÕES A SEREM COLETADOS: 4.3.1. É de responsabilidade do VENDEDOR a coleta do embrião e sua transferência da prenhez para a receptora do referido acasalamento, tendo o prazo máximo de 90 dias para a entrega da receptora prenhe, a contar da data da assinatura do presente Contrato de Compra e Venda, findo o qual poderá o COMPRADOR optar: a) escolher outro acasalamento já realizado, de igual importância e valor ou; b) pleitear em juízo as perdas e danos de referido desfalece. 4.4. LIVRES ACASALAMENTOS: 4.4.1. O VENDEDOR oferece o animal (fêmea) doadora para ser acasalada como touro (macho) da escolha do COMPRADOR. Ficando a prenhez na propriedade do titular durante o período gestacional. 4.4.2. O COMPRADOR tem o prazo máximo de 30 dias para enviar o sêmen do reprodutor escolhido, ou autorizar o proprietário da doadora a acasala-la segundo critério do VENDEDOR, sob as expensas do COMPRADOR. 4.4.3. Todas as despesas provenientes do transporte e aquisição de sêmen que porventura possam ocorrer, serão de inteira responsabilidade do COMPRADOR. 4.4.4. Do acasalamento em questão o COMPRADOR terá direito a apenas uma prenhez proveniente da lavagem, salvo disposição em contrário e acordado entre as partes. Terá também direito a optar se tal prenhez será sexada de macho ou fêmea. 4.4.5. O VENDEDOR garante ao COMPRADOR que a prenhez adquirida venha a nascer com saúde, com garantia de receber RGN (registro geral de nascimento) e RGD (registro geral definitivo). 4.4.6. Caso o produto nascido não preencha os requisitos mencionados no item anterior, deverá o VENDEDOR substituir o produto, caso não possua o mesmo acasalamento, de comum acordo com o COMPRADOR, substituí-lo por outro já nascido de igual categoria e valor, em um ou outro caso, todas as despesas geradas, tanto pela substituição do animal ou pela rescisão do contrato serão suportadas pelo vendedor e deverão em qualquer das situações, serem devidamente comprovadas pelo comprador. 4.4.7. A(s) prenhez(es) será(ão) entregue(s) por malha viária, podendo ainda o COMPRADOR retirá-la da propriedade de origem, sob sua conta e responsabilidade. 4.5. DISPOSIÇÕES ESPECÍFICAS PARA LEILÃO DE ASPIRAÇÃO 4.5.1. A coleta do ovócito far-se-á pela técnica de aspiração folicular via ultrassom, ou, até que outra mais moderna venha a ser desenvolvida pela medicina veterinária. 4.5.2. A venda compreenderá todos os ovócitos presentes no útero da doadora no momento da aspiração, independentemente do número que venha a ser aspirado –art. 233 do Código Civil. 4.5.3. A aspiração deverá ocorrer no prazo máximo de 30 dias após a ocorrência do leilão, salvo disposição em contrário por ocasião da realização do leilão –art. 394 do Código Civil. 4.5.4. O processo de aspiração e fecundação, desde veterinário até laboratório, será realizado por profissionais eleitos pelo Vendedor – art. 492 do Código Civil. O Comprador, contudo, por si ou via representação poderá acompanhar, contanto que apresente manifestação nesse sentido. 4.5.5. Salvo disposição em contrário, o sêmen de fecundação será escolhido pelo Comprador, às expensas, que sairá ou do banco de sêmen deste, ou de qualquer outro, contanto que à disposição no mercado pecuário, se dessa última forma for combinado. 4.5.6. O custo de implantação do embrião fecundado e do animal receptor está agregado ao contrato de (compromisso) compra e venda. Nesse momento do processo, entretanto, caso o comprador queira, sem qualquer desconto, escolher o laboratório e/ou apresentar receptora de seu plantel, óbice alguma haverá, bastando

apresentar manifestação nesse sentido. 4.5.7. A entrega da prenhez ocorrerá logo após a realização da sexagem dos animais. 4.5.8. Caso, no ato do leilão, haja garantia mínima de animais com determinadas características (por exemplo, "n" fêmeas), todo o processo sobredito nas cláusulas anteriores, sem prejuízos das prenhez obtidas com êxito, será realizado tantas vezes, quantas necessárias, para que se lhe atinja. 4.5.9. A cláusula acima não se aplica nos casos previstos no item "4.5.6", eis que o contrato se aperfeiçoará, após a cessação dos direitos e deveres, com a entrega dos embriões ao Comprador. 5. DISPOSIÇÕES ESPECÍFICAS PARA LEILÃO DE SÊMEN: 5.1. O VENDEDOR responde pela qualidade do sêmen de animal de sua propriedade posto à venda. 5.2. Todo lote de sêmen deverá estar à disposição do COMPRADOR para ser retirado em local previamente estipulado. Nos casos em que a entrega do sêmen for feita por empresa de coleta, as despesas decorrentes deste procedimento correrão por conta e risco do COMPRADOR. Quando o sêmen de animal, comercializado for do estoque particular do VENDEDOR, o COMPRADOR deverá providenciar botijão para o transporte, correndo por conta deste todo e qualquer risco. 5.3. Caso queira, poderá o COMPRADOR, no ato da retirada, testar a qualidade do sêmen adquirido, em sendo este raro, desde que seja realizado por profissionais credenciados por uma das centrais de coleta do país. 6. DISPOSIÇÕES GERAIS PARA TODOS OS LEILÕES: 6.1. O leiloeiro apregoará, no início do leilão e/ou no início de cada lote, o valor do lance que, multiplicado pelo número de parcelas determinadas, formará o preço total de venda e compra do(s) animal(is)/ produto(s). Também será informada a condição de cada venda, data de vencimento das parcelas, condições gerais do(s) produto(s) ou a(s) condição(ões) física(s) do(s) animal(is) referente a cada lote. 6.2. Outrossim, as especificações de cada lote constarão em editais apregoados no recinto ou em painel eletrônico, para os compradores presentes no recinto, e às margens inferiores e superiores da tela, para os compradores virtuais. Todas as informações inerentes ao catálogo são fornecidas e de responsabilidade dos senhores vendedores. 6.2.1. Caso seja apregoado no leilão, lote que possua dois ou mais animais, o valor do lance será por animal, sendo o valor total do lote o valor da parcela, multiplicado pelo número de animais existentes no lote, salvo estipulação em contrário por escrito e/ou informada pelo leiloeiro no início do leilão. 6.3. A(s) parte(s) vendedora(s) declara(m) ser legítima(s) possuidora(s) e proprietária(s) do(s) animal(is)/produto(s), sendo de sua exclusiva responsabilidade a legitimidade da propriedade do(s) mesmo(s). 6.4. Os leilões referentes a gado de elite (genética), embrião e sêmen serão realizados com CLÁUSULA DE RESERVA DE DOMÍNIO, que abrangerá inclusive as "crias" advindas destes, conforme disposto no artigo 94 e 95 do Código Civil. 6.5. Excetuando o disposto no item "2" deste Regulamento (aprovação de cadastro), as vendas efetuadas durante o leilão são irrevogáveis e irratificáveis, obrigando comprador e vendedor ao seu cumprimento, por si e por seus herdeiros ou sucessores. 6.6. Ainda que existente índice deflacionário divulgado pelo Governo Federal, os preços estabelecidos no leilão não serão alterados. 6.7. Caberá ao comprador o pagamento do ICMS e ao vendedor o recolhimento do mesmo, referente ao lote adquirido, devendo o segundo informar a Paulo Horto Leilões Ltda o número de inscrição junto à Receita Estadual. 6.8. A participação no leilão de qualquer pessoa, seja comprador ou vendedor, implicará na presunção de aceitação de todas as normas previstas neste Regulamento uma vez ter que lhe é dado a devida publicidade por: a) estar no átrio do local da realização do evento; b) constar no catálogo de leilão, devidamente distribuído em todas as mesas; c) estar devidamente registrado junto ao Cartório 2º Ofício de Registro de Títulos e Documentos da Cidade de Londrina-PR, sob o nº 264392, anunciado pelo Sr. Leiloeiro no início dos trabalhos. 6.9. Compradores domiciliados fora do país deverão informar-se no escritório sobre as condições que regem a compra e venda, que no caso presente somente se operará com o pagamento à vista, em moeda corrente do país, no ato do negócio. 6.10. Salvo se estabelecido de forma diversa, por escrito e antes do leilão, o comprador será responsável pelo pagamento da comissão de compra, a qual recai sobre o valor do lote no momento da batida do martelo, em favor da EMPRESALEILOEIRA / LEILOEIROS / OUTROS, na forma dos itens 3.2 e 3.4. 6.11. Salvo se estabelecido de forma diversa, por escrito e antes do leilão, o vendedor será responsável pelo pagamento da comissão de venda, a qual recai sobre o valor do lote no momento da batida do martelo, em favor do PROMOTOR DO EVENTO / EMPRESA LEILOEIRA / LEILOEIROS / OUTROS, na forma dos itens 3.2 e 3.4. 6.12. As taxas do leilão, assim como as comissões, para comprador e vendedor, são irrevogáveis e irratificáveis. O desfazimento do negócio pelas partes após o remate não desobrigará COMPRADOR(ES) e VENDEDOR(ES) para com suas comissões em relação à EMPRESA LEILOEIRA/ LEILOEIROS / OUTROS. 6.13. Em caso de pagamento à vista das parcelas de compra, o desconto poderá ser concedido pelo vendedor, mas tal desconto não recai sobre as comissões em favor da EMPRESA LEILOEIRA/ OUTROS. 6.14. No lance de defesa, conforme definição do item 1.11 deste regulamento, o proprietário do animal será responsável pelo pagamento das comissões de compra e venda em favor do PROMOTOR DO EVENTO / EMPRESA LEILOEIRA/ LEILOEIROS / OUTROS, sobre o valor do lote no momento da batida do martelo. 6.15. Não serão aceitos pagamentos das parcelas vencíveis no ato da compra com cheques de terceiros. 6.16. Todos os pagamentos efetuados em cheque somente serão considerados quitados com a respectiva compensação. 6.17. Os catálogos do leilão são de responsabilidade dos vendedores, não sendo a Paulo Horto Leilões Ltda responsável por eventuais erros constantes nestes, os quais inclusive poderão ser retificados pelo leiloeiro. 6.18. Quando da batida do martelo os lances forem simultâneos entre dois compradores, o leiloeiro pedirá o retorno do(s) animal(is) à pista e reiniciará a venda do(s) mesmo(s), a partir do lance em questão, para o desempate. 6.19. Serão de exclusiva responsabilidade do vendedor, o(s) animal(ais) colocado(s) a leilão estar(em) saudável(is), com toda documentação sanitária atualizada, bem como a sua guarda, manutenção e segurança, durante o tempo em que se mantiver(em) no local do leilão, seja no estábulo, em trânsito ou enquanto estiverem sendo exibidos na pista, até o momento da batida do martelo, passando então tais responsabilidades a serem exclusivas do comprador, não restando à Paulo Horto Leilões Ltda nenhum ônus sobre os itens retro mencionados, bem como em caso de acidente e danos que, eventualmente, venha(m) a ocorrer como o(s) animal(is). 6.20. Será de exclusiva responsabilidade do comprador o pagamento do frete do(s) animal(ais) arrematado(s), salvo estipulação em contrário. 6.21. No caso de comercialização efetuada através de canal fechado de televisão, o vendedor compromete-se a liberar o(s) animal(ais) somente quando tiver em sua posse a respectiva documentação de venda, devidamente assinada pelo comprador, eximindo a Paulo Horto Leilões Ltda de qualquer responsabilidade se a presente cláusula não for cumprida. 7. DA AUTORIZAÇÃO DE USO DO NOME, IMAGEM E VOZ DOS PRESENTES AO LEILÃO: 7.1. A entrada da pessoa no recinto do leilão importará na presunção em favor da EMPRESA LEILOEIRA e do PROMOTOR DO EVENTO, sem ônus a estes, ao uso de seus NOMES, IMAGENS e SOM durante a realização do evento, bem como após a ocorrência deste para fins de divulgação do resultado final alcançado. Autorizam, também, a divulgação em periódicos e em site de todas as informações referentes ao leilão, tais como: nome do comprador, do vendedor, do animal ou produto comercializado e o valor efetivo da transação. Finalmente, fica autorizada a gravação de todas as imagens do leilão e dos participantes, bem como a transmissão ao vivo destas por canal fechado de televisão e, ainda, a divulgação de fotos em periódicos e em site próprio da EMPRESA LEILOEIRA. 8. DO CONTRATO DE (PROMESSA DE) COMPRA E VENDA EM LANCE NO RECINTO: 8.1. Ao final da venda de cada lote a Paulo Horto Leilões Ltda promoverá a emissão do contrato de compromisso de compra e venda, bem como das NOTAS PROMISSÓRIAS RURAIS referentes a cada lote do LEILÃO, as quais serão assinadas imediatamente pelo vendedor e comprador. As notas fiscais referentes às vendas, que deverão ser emitidas pelos vendedores, bem como a nota fiscal da comissão de compra a ser emitida pela EMPRESA LEILOEIRA / LEILOEIROS/OUTROS, serão efetuadas posteriormente. 8.2. Ficam fazendo parte integrante do contrato de compra e venda todas as regras constantes neste regulamento, bem como outras que forem estabelecidas pelo leiloeiro durante o leilão. 9. DO CONTRATO DE (PROMESSA DE) COMPRA E VENDA EM LANCE VIRTUAL: 9.1. Dado o lance e batido o martelo considerar-se-á aceita a proposta nos moldes do artigo 427 do CC/02 com o anúncio do licitante pelo leiloeiro. 9.2. Com efeito, as partes reger-se-ão por normas gerais constantes neste Regulamento do Leilão bem como por Contrato de Compromisso de Compra e Venda, este último em apartado daquela, mas parte integrante deste. 9.3. De conseguinte, ficará a EMPRESA LEILOEIRA obrigada a, no prazo máximo de 10 dias da realização do leilão, remeter 03 vias do Contrato de Compromisso de Compra e Venda de Animal/Produto (via rosa: Comprador; via azul: EMPRESA LEILOEIRA; via branca: VENDEDOR), acompanhada das 02 NOTAS PROMISSÓRIAS RURAIS (de Comissão e única como valor de todo o débito), ao endereço cadastral do Comprador. 9.4. Em se comprovando o não recebimento da correspondência por parte do Comprador, o contrato de compromisso de compra e venda será considerado formalizado uma vez ser o Comprador o único responsável pelas informações cadastrais, sobretudo no que toca à localização. 9.5. Recebida a Carta AR com as 03 vias e as 02 Promissórias, o Comprador deverá reter sua via rosa do Contrato, postar sua assinatura nas vias azul (EMPRESA LEILOEIRA) e branca (VENDEDOR) bem como no corpo das Promissórias (única e da comissão), reconhecer firma e fazer a remessa das vias azul e branca, além das promissórias, ao endereço da leiloeira Paulo Horto Leilões Ltda. 9.6. Sob a égide das leis cíveis e criminais, o Comprador será o único responsável pelas assinaturas lançadas nos documentos que lhes é encaminhado bem como sobre suas informações cadastrais. 10. DO CONTRATO ACESSÓRIO DE DOAÇÃO 10.1. Fica facultado ao(s) vendedor(es) no(s) lote(s) a ser(em) apregoado(s) fazer(em) doação(ões), sendo esta(s) doação(ões) instrumentalizada(s) da(s) seguinte(s) forma(s): 10.1.1. Na(s) doação(ões) feita(s) pelo(s) próprio(s), a(s) descrição(ões) da(s) doação(ões) constará(ão) no rosto do contrato de compromisso de compra e venda de animal. Nesse caso, aplicar-se-ão à(s) doação(ões), as cláusulas aplicáveis ao(s) bem(ns) principal(is) leiloado(s); 10.1.2. Acaso o fruto da(s) doação(ões) mencionada(s) no rosto do contrato de compromisso de compra e venda, tenha se dado por oferta de produtor(es) distinto(s) da venda principal, será(ão) firmado(s) entre as partes um contrato de doação acessório ao contrato principal, contendo a(s) cláusula(s) e a(s) descrição(ões) da(s) doação(ões), ficando a cargo do(s) doador(es) a responsabilidade por proceder a entrega, bem como para com a qualidade do(s) animal(is) e/ou produto(s) é de inteira responsabilidade do(s) doador(es). 10.1.2.1. Na hipótese do item acima (10.1.2), a forma do frete corresponderá ao anúncio feito pelo leiloeiro. 11. FORO DE ELEIÇÃO. 11.1. Fica eleito o foro da cidade de Londrina para dirimir qualquer dúvida ou interpretação de cláusula e itens predisposto neste regulamento.

“É proibida a reprodução em parte ou no todo”.

