



REMATE

FAZENDA ESPERANÇA

07 DE SETEMBRO

LOCAL: PARQUE DR. LAURO DORNELLES
ALEGRETE - RS



CATÁLOGO DE ANIMAIS

10:00 | REVISÃO DOS ANIMAIS

12:00 | ALMOÇO

14:30 | INÍCIO DO REMATE

LEIROEIRAS:



TRANSMISSÃO:



PARCEIROS ESPERANÇA

PROfértil
Embriões In Vitro





INFORMAÇÕES IMPORTANTES

| | |
|---|---|
| ✓ | ANIMAIS AVALIADOS PELO PAMPAPLUS |
| ✓ | GENOTIPAGEM REALIZADA PELA NEOGEN |
| ✓ | TOUROS PRODUZIDOS DE FORMA RÚSTICA |
| ✓ | FUTURAS DOADORAS JÁ AVALIADAS PELA PROFERTIL |
| ✓ | ACOMPANHAMENTO COM RAFAEL MACEDO |
| ✓ | GENÉTICA TRANSPARENTE |
| ✓ | FÊMEAS PREMIUM COM PRENHEZES ESPECIAIS |
| ✓ | TESTE GENÔMICO DA EMBRAPA PARA RESISTÊNCIA AO CARRAPATO |
| ✓ | AVALIAÇÃO DE HOMOZIGOTO MOCHO |



DESTAQUES

73% dos touros da oferta da Esperança são HOMOZIGOTOS MOCHOS.

43% dos touros da oferta da Esperança são MAIS RESISTENTES AO CARRAPATO (DEP GENÔMICA).

65% dos touros da oferta da Esperança possuem PELO MAIS FINO, indicando mais adaptação ao calor e rusticidade (DEP GENÔMICA)

39% dos touros da oferta da Esperança são DECA 1 para índice geral no PAMPAPLUS

17% dos touros da oferta da Esperança são NEGATIVOS PARA PESO AO NASCIMENTO

14% dos touros da oferta da Esperança possuem DEPs destacadas para PIGMENTAÇÃO OCULAR.

34% dos touros da oferta da Esperança possuem DEPs destacadas para TAMANHO DO UMBIGO.

43% dos touros da oferta da Esperança possuem DEPs destacadas para CIRCUNFERÊNCIA ESCROTAL.

SUMÁRIO INTERATIVO

CLIQUE E VÁ DIRETO PARA A CATEGORIA



[TOUROS](#)



[FEMÊAS ELITE](#)



[FÊMEAS PREMIUM](#)



[VENTRES](#)



[EMBRIÕES COM O MAGO](#)



CASHBACK ESPERANÇA

SEGUIMOS COM A INOVAÇÃO DA FAZENDA ESPERANÇA

NA COMPRA DE 1 OU MAIS TOUROS O CLIENTE ESPERANÇA RECEBE UM CASHBACK IMEDIATO, QUE SERÁ DESCONTADO DO VALOR TOTAL A PAGAR.

BENEFÍCIO EXCLUSIVO PARA CLIENTE ESPERANÇA

R\$500,00 NA COMPRA

1 TOURO

R\$1.000,00 NA COMPRA

2 TOUROS OU MAIS

O CASHBACK É CUMULATIVO COM OS DESCONTOS PARA PAGAMENTO À VISTA E TAMBÉM PARA OS DESCONTOS DO PRÉ LANCE.

O CLIENTE PODE CHEGAR A 8% DE DESCONTO E AINDA RECEBER O CASHBACK DE R\$ 500 OU R\$ 1.000 ADQUIRINDO TOUROS

DATA:

07/09/2024 - 14h e 30min (HORÁRIO DE BRASÍLIA)

TRANSMISSÃO:

LANCE RURAL

FORMAS DE PAGAMENTO:

30 PARCELAS (2+2+2+2+2+2+2+2+2+2+10 SEM JUROS).

O LANCE É O VALOR DA PARCELA POR ANIMAL OU EMBRIÃO.

À VISTA:

5% DE DESCONTO

LANCE INICIAL NO LOTE DE INTERESSE NO PRÉ LANCE: TEM 1% DE DESCONTO À VISTA OU PARCELADO

OUTRO LANCE NO LOTE DE INTERESSE NO PRÉ LANCE: TEM MAIS 1% DE DESCONTO À VISTA OU PARCELADO

MAIOR LANCE NO LOTE DE INTERESSE NO PRÉ LANCE: TEM MAIS 1% DE DESCONTO À VISTA OU PARCELADO

NO PRÉ-LANCE, PARTICIPANDO COM 3 LANCES NO LOTE ADQUIRIDO, DE ACORDO COM O INFORMADO ACIMA, O CLIENTE PODE CHEGAR ATÉ 3% DE DESCONTO. TODOS OS DESCONTOS SÃO CUMULATIVOS! AO FINAL, O CLIENTE PODE SOMAR ATÉ 8% DE DESCONTO À VISTA OU 3% NO PARCELADO! ALÉM DE ATÉ R\$ 1.000,00 CASHBACK NA COMPRA DE TOURO, QUE TAMBÉM SE SOMA A ESTES DESCONTOS. **SOMANDO TUDO É MAIS DE 10% DE DESCONTO!.**

PLANO SAFRA:

2 + 2 + 2 + 2 e SALDO EM 05/05/2025.

COMISSÃO:

O COMPRADOR PAGA 8% DE COMISSÃO SOB A BATIDA DO MARTELO, PAGA NO ATO DA COMPRA.

FRETE 2024:**MACHOS**

RIO GRANDE DO SUL - Frete gratuito

SANTA CATARINA - Frete gratuito a partir de 3 ou mais touros. Sendo 2 touros paga metade do valor do frete, por animal. Sendo 1 touro apenas, frete cheio por animal no valor de R\$ 700,00.

DEMAIS ESTADOS - CONSULTAR

FÊMEAS

FRETE POR CONTA DO COMPRADOR – PREÇO INDIVIDUAL POR ANIMAL.

RS - 500,00

SC - 700,00

PR - 1.000,00

MAIS DE 10 FÊMEAS, CONSULTAR FRETE.

BENEFÍCIO DO PRÉ-LEILÃO:

CLIENTES QUE EFETUAREM LANCE VÁLIDO NO PRÉ-LEILÃO E EFETIVAREM A COMPRA DO RESPECTIVO LOTE NO REMATE, RECEBERÃO UM DESCONTO EXTRA DE:

+ 1% DE DESCONTO NO PAGAMENTO À VISTA OU PARCELADO DO LOTE COMPRADO PARA QUEM DER O PRIMEIRO LANCE NO LOTE NO PRÉ-LEILÃO!

+ 1% DE DESCONTO NO PAGAMENTO À VISTA OU PARCELADO DO LOTE COMPRADO PARA QUEM DER UM LANCE NO LOTE NO PRÉ-LEILÃO!

+ 1% DE DESCONTO NO PAGAMENTO À VISTA OU PARCELADO DO LOTE COMPRADO PARA QUEM DER O MAIOR LANCE NO LOTE NO PRÉ-LEILÃO!

+ 5% DE DESCONTO NO PAGAMENTO À VISTA.

O CLIENTE PODE CHEGAR ATÉ 8% DE DESCONTO À VISTA E 3% NO PARCELADO! ALÉM DO CASHBACK DE R\$ 500 OU R\$ 1.000!!

+ GRANDE SORTEIO ESPECIAL ENTRE OS PARTICIPANTES DO PRÉ-LEILÃO: 100 DOSES DE SÊMEN DO MARADONA E 3 EMBRIÕES COM MAGO.

SORTEIO ENTRE OS CLIENTES QUE DEREM LANCE NO PRÉ-LANCE E EFETUAREM A COMPRA!



**CLIQUE AQUI
E ACESSE O PRÉ-LANCE**



CADASTRO:

PARA EFETUAR A COMPRA DOS LOTES OFERTADOS NO REMATE OS CLIENTES DEVERÃO ESTAR CADASTRADOS JUNTO À LEILOEIRAS PARCERIA OU PROGRAMA LEILÕES. .

CASO NÃO POSSUA CADASTRO, SEGUE OS TELEFONES PARA CONTATO:

DUDU CARDOSO - 51.99909-6349

KAUE SOUZA - 43.99165-9704

DESTAQUES

FÊMEAS DE ELITE



REMATE

FAZENDA ESPERANÇA



07 DE SETEMBRO

14H30 | ALEGRETE - RS
PARQUE DR. LAURO DORNELLES

10:00 | REVISÃO DOS ANIMAIS

12:00 | ALMOÇO

14:30 | INÍCIO DO REMATE

PARCEIROS ESPERANÇA

PROfértil
Embriões In Vitro





OFERTA
50%

LOTE 01

0002 PALOMA DA ESPERANÇA

RESERVADA GRANDE
CAMPEÃ NACIONAL 2024

PAI: GENERAL VEDIA

MÃE: SA 3415

AVÔ MAT: BOOMERANG

BISAVÔ: KACHAPÊ

NASC: 25/10/2023

PESO: 373 KG

AVALIAÇÃO DE CARÇA

AOL

82,11mm

MARMOREIO

2,98mm

EGS

7,96mm

PICANHA

18,43mm

+ PAMPAPLUS / GENOTIPAGEM

+ TOP 18% Índice Geral

+ Deca 1 (Top 10%) Estrutura Corporal

+ Deca 2 Peso ao Desmame

+ Deca 2 Peso ao Sobreano

+ Deca 2 Ganho Pós-Desmama

+ Deca 2 Musculatura

DEP GENÔMICA Dep 2 Peso ao Desmame Direto

DEP GENÔMICA Dep 2 Peso ao Desmame Materno

DEP GENÔMICA Dep 3 Pelame ao desmame

+ Deca 3 Condição Corporal da Vaca ao Desmame | Deca 3 Pigmentação Ocular |



GENERAL VEDIA



BOOMERANG



KACHAPÊ

COMENTÁRIO

Paloma da Esperança é uma terneira de exceção que já se consagrou campeã nas pistas como Reservada GRANDE CAMPEÃ Terneira da Exposição Nacional 2024. Uma fêmea comprida, de muita estrutura, volume, selo racial e feminilidade, além de uma precocidade incrível.

Irmã do Zidane e destacada em sua Genotipagem para Potencial de Prenhez de Novilha.

Paloma é produto de uma linhagem muito consistente: filha do argentino General Vedia, filho de Ibirapita, touro de muita estrutura e volume carnicero, que já foi campeão nas pistas. E na linhagem materna, traz os importantes pais Boomerang e Kachapé.



LOTE 02 FIV120 MARTINA DA ESPERANÇA

PAI: EXPERTO
MÃE: TE N004
AVÔ MAT: X - BULL
BISAVÔ: KACHAPÊ
NASC: 24/07/2023

PESO: 420 KG

IRMÃO INTEIRO:
MARADONA

OÓCITOS P/ COLETA: 25

TERCEIRA MELHOR TERNEIRA NACIONAL 2024

HOMOZIGOTO MOCHO

RESISTÊNCIA MAIOR AO CARRAPATO

AVALIAÇÃO DE CARÇAÇA

| | | | |
|-----------------------|----------------------------|-----------------------|---------------------------|
| AOL 93,85mm | MARMOREIO 1,83mm | EGS 10,84mm | PICANHA 18,95mm |
|-----------------------|----------------------------|-----------------------|---------------------------|

+ PAMPAPLUS / GENOTIPAGEM

- + TOP 10% Índice Geral
- + Deca 1 (Top 1%) Condição Corporal da Vaca ao Desmame
- + Deca 1 (Top 5%) Estrutura Corporal
- + Deca 1 (Top 6%) Peso ao Desmame
- + Deca 1 (Top 9%) Musculatura
- + Deca 1 (Top 9%) Peso ao Sobreano
- + DEP GENÔMICA Dep 2 Resistência ao Carrapato
- + DEP GENÔMICA Dep 2 Peso ao Desmame Direto
- + DEP GENÔMICA Dep 3 Pigmentação Ocular
- + Deca 1 (Top 8%) Perímetro Escrotal | Deca 2 Índice Racial | Deca 3 Total Materno |



TE N004



EXPERTO



X - BULL



MARADONA
IRMÃO INTEIRO

COMENTÁRIO

MARTINA é uma fêmea ímpar que já foi premiada como 3º Melhor Terneira da Exposição Nacional 2024! Uma fêmea HOMOZIGOTO MOCHO, muito equilibrada, comprida, de ótima estrutura e aprumos, além de um selo racial impecável. Ela vem de linhagens muito consistentes dentro da raça. Seu pai é um dos maiores touros da raça, o campeão argentino EXPERTO, e sua mãe a DOADORA TE N 004, fêmea muito equilibrada e consistente, filha de X-BULL e neta de KACHAPÊ - outros touros campeões.

TE N004 já produziu inúmeros filhos de exceção como a FIV 120, dos quais podemos destacar o Maradona - touro contratado pela Semex, FIV016 Pelé, FIV023 Marlboro e a FIV037 Luma, todos filhos premiados e integrantes do time de pista da Cabanha Esperança



LOTE 03 FIV114 CAROLINA DA ESPERANÇA

PAI: EXPERTO

MÃE: TE 07 PIMENTA

AVÔ MAT: BIG BEN

BISAVÔ: CHADWICK DOWNS GRANDEUR

NASC: 01/08/2023

PESO: 393 KG

IRMÃS INTEIRAS:
OLÍVIA E CAPELA

RESISTÊNCIA MAIOR
AO CARRAPATO

AVALIAÇÃO DE CARÇAÇA

| | | | |
|-----------------------|----------------------------|----------------------|--------------------------|
| AOL 92,29mm | MARMOREIO 6,32mm | EGS 6,32mm | PICANHA 9,47mm |
|-----------------------|----------------------------|----------------------|--------------------------|

OÓCITOS P/ COLETA: **30**

+ PAMPAPLUS / GENOTIPAGEM

- + Top 10% Índice Geral
- + Deca 1 (Top 4%) Estrutura Corporal
- + Deca 1 (Top 6%) Musculatura
- + Deca 1 (Top 10%) Condição Corporal da Vaca ao Desmame
- + Deca 2 Total Materno
- + Deca 2 Ganho Pós Desmama
- DEP GENÔMICA Dep 1 Resistência ao Carrapato
- DEP GENÔMICA Dep 2 Peso ao Desmame Materno
- DEP GENÔMICA Dep 3 Pigmentação Ocular
- + Deca 2 Peso ao Desmame Materno | Deca 2 Índice Racial | Deca 4 Peso ao Desmame |



TE 07 PIMENTA



EXPERTO



GRANDEUR



CAPELA

IRMÃ INTEIRA

COMENTÁRIO

Carolina é uma importante fêmea integrante do time de pista da Cabanha e já dentro da Esperança foi a terneira campeã no evento Esperança Experience 2024!

Uma fêmea moderada, de muito volume e estrutura, com um ótimo selo racial e muito equilíbrio! Ela fez parte dos animais ponta da geração, ofertados na escolha da produção 2023 no remate da Esperança. Filha do EXPERTO na DOADORA TE 07 PIMENTA, Carolina reúne linhagens argentina, brasileira e australiana, mostrando que o equilíbrio é sempre um dos melhores caminhos a se seguir quando falamos em melhoramento genético.



LOTE 04 FIV118 VALENTINA DA ESPERANÇA

HOMOZIGOTO MOCHO

PESO NEGATIVO AO NASCIMENTO

PAI: EXPERTO
MÃE: 14 CACAU
AVÔ MAT: X - BULL
BISAVÔ: CHADWICK DOWNS GRANDEUR
NASC: 01/08/2023 **PESO: 412 KG**

IRMÃO INTEIRO: BALBOA

OÓCITOS P/ COLETA: **35**

AOL
95,25mm

MARMOREIO
2,99mm

EGS
10,01mm

PICANHA
17,90mm

AVALIAÇÃO DE CARÇAÇA

+ PAMPAPLUS / GENOTIPAGEM

- + TOP 10% Índice Geral
- + Deca 1 (Top 5%) Cond. Corporal da Vaca ao Desmame
- + Deca 1 (Top 8%) Estrutura Corporal
- + Deca 1 (Top 8%) Perímetro Escrotal
- + Deca 1 (Top 10%) Musculatura
- + Deca 2 Total Materno
- + Dep 2 Pelame ao Desmame
- + Dep 2 Pelame ao Sobreano
- + Dep 3 Peso ao Nascer
- + Deca 3 Peso ao Desmame Materno | Deca 3 Índice Racial | Deca 3 Peso ao Sobreano |



14 CACAU



EXPERTO



X - BULL



BALBOA

IRMÃO INTEIRO

COMENTÁRIO

Valentina é uma terneira muito destacada, **HOMOZIGOTO MOCHO**, muito equilibrada, comprida, com muita classe e feminilidade e dona de um selo racial impecável, premiada como Reservada Campeã Terneira na Nacional 2024. Com linhagens muito consistentes dentro da raça, ela é 3ª geração de DOADORAS ESPERANÇA e produto de um cruzamento que vem deixando ótimos produtos. Filha de Experto em mãe X-BULL, receita de sucesso, sua mãe é a DOADORA da Esperança 14 CACAU, uma fêmea Homozigoto Mocho, muito equilibrada, moderada e correta e também premiada nas pistas!



LOTE 05 FIV113 OLÍVIA DA ESPERANÇA

PAI: EXPERTO

MÃE: TE 07 PIMENTA

AVÔ MAT: BIG BEN

BISAVÔ: CHADWICK DOWNS GRANDEUR

NASC: 27/07/2023

PESO: 415 KG

IRMÃS INTEIRAS:
CAROLINA E CAPELA

HOMOZIGOTO
MOCHO

AVALIAÇÃO DE CARÇAÇA

| | | | |
|-----------------------|----------------------------|----------------------|---------------------------|
| AOL 81,00mm | MARMOREIO 2,76mm | EGS 9,18mm | PICANHA 12,11mm |
|-----------------------|----------------------------|----------------------|---------------------------|

OÓCITOS P/ COLETA: 45

+ PAMPAPLUS / GENOTIPAGEM

- + TOP 8% Índice Geral
- + Deca 1 (Top 6%) Musculatura
- + Deca 1 (Top 7%) Cond. Corporal da Vaca ao Desmame
- + Deca 1 (Top 10%) Estrutura Corporal
- + Deca 2 Total Materno
- + Deca 2 Ganho Pós-Desmama
- + DEP GENÔMICA Dep 3 Peso ao Desmame Materno
- + DEP GENÔMICA Dep 2 Pelame ao Desmame
- + DEP GENÔMICA Dep 3 Pelame ao Sobreano
- + Deca 2 Peso ao Desmame Materno | Deca 3 Peso ao Desmame | Deca 3 Índice Racial |



TE 07 PIMENTA



EXPERTO



GRANDEUR



CAPELA

IRMÃ INTEIRA

COMENTÁRIO

Olívia é uma das terneiras importantes do time de pista da Esperança e é a preferida do Paulinho! HOMOZIGOTO MOCHO, muito potente, comprida, estruturada, com um ótimo selo racial, é produto de um cruzamento que também vem dando muito certo na Esperança, ela é filha do fantástico EXPERTO e da importante doadora da Central de Distribuição de Genética Braford da Esperança, TE 07 Pimenta! Uma mãe muito comprida, equilibrada e estruturada que traz a junção de linhagens brasileiras (BIG BEN - irmão do Big Brother) e australianas (Chadwick Downs GRANDEUR) Pimenta que como mãe já produziu inúmeros filhos destaques, como a FIV042 Capela, FIV114 Carolina, FIV015 Bella e 26 Soberana.

DESTAQUES

FÊMEAS PREMIUM



REMATE

FAZENDA ESPERANÇA



07 DE **SETEMBRO**

14H30 | ALEGRETE - RS
PARQUE DR. LAURO DORNELLES

10:00 | REVISÃO DOS ANIMAIS

12:00 | ALMOÇO

14:30 | INÍCIO DO REMATE

PARCEIROS ESPERANÇA

PROfértil
Embriões In Vitro





LOTE 06 FIV051 RECOLETA DA ESPERANÇA

HOMOZIGOTO MOCHO

RESISTÊNCIA MAIOR AO CARRAPATO

PAI: EXPERTO

MÃE: TE N004

AVÔ MAT: X - BULL

BISAVÔS: KACHAPÊ E GRANDEUR

NASC: 19/08/2022

PESO: 560 KG

PRENHEZ DO VICTORIANO

PREV.PARTO: NOVEMBRO

OÓCITOS P/ COLETA: **35**

AOL
89,68mm

MARMOREIO
2,89mm

EGS
6,50mm

PICANHA
24,26mm

AVALIAÇÃO DE CARÇAÇA

+ PAMPAPLUS / GENOTIPAGEM

+ Top 3% Índice Geral

+ Deca 1 (Top 0,5%) Condição Corporal da Vaca ao Desmame

+ Deca 1 (Top 1%) Peso ao Desmame

+ Deca 1 (Top 2%) Peso ao Sobreano

+ Deca 1 (Top 5%) Estrutura Corporal

+ Deca 1 (Top 6%) Perímetro Escrotal

DEP GENÔMICA Dep 1 Pelame ao Sobreano

DEP GENÔMICA Dep 2 Resistência ao Carrapato

DEP GENÔMICA Dep 2 Pelame ao Desmame

+ Deca Top 10% Musculatura | Top 14% Índice Racial | Top 17% Total Materno | Top 18% Ganho Pós Desmama |



TE N004



EXPERTO



KACHAPÊ



PRENHEZ DO: VICTORIANO

PREV.PARTO: NOVEMBRO

COMENTÁRIO

Uma fêmea HOMOZIGOTO MOCHO, Deca 1 no PampaPlus, Top 1% para peso ao desmame, possui Maior Resistência ao Carrapato e tem um biotipo muito interessante, produto de um cruzamento de importantes linhagens da raça Braford.

A Recoleta é irmã inteira do Maradona e chama atenção pela sua classe, estrutura e sobretudo comprimento!

Ela é muito comprida, suave de paleta, caminha muito bem e já foi avaliada para coleta de embriões. Com certeza será uma boa doadora e ótima mãe.



LOTE 07 FIV101 SAFIRA DA ESPERANÇA

PAI: BOOMERANG
MÃE: TE 0460
AVÔ MAT: KUDOS SIWARD
BISAVÔS: KACHAPÊ, GRANDSLAM E PAYSANO
NASC: 01/07/2022 PESO: 623 KG

DOADORA EM COLETA

RESISTÊNCIA MAIOR AO CARRAPATO

OÓCITOS P/ COLETA: 25

| AVALIAÇÃO DE CARÇAÇA | | | |
|------------------------|----------------------------|----------------------|---------------------------|
| AOL 100,59mm | MARMOREIO 2,38mm | EGS 6,40mm | PICANHA 12,12mm |

+ PAMPAPLUS / GENOTIPAGEM

+ Top 9% Estrutura Corporal

+ Top 15% Musculatura

DEP GENÔMICA Dep 1 Resistência ao Carrapato

DEP GENÔMICA Dep 1 Pelame ao Desmame

DEP GENÔMICA Dep 1 Pelame ao Sobreano



TE 0460



BOOMERANG



KACHAPÊ

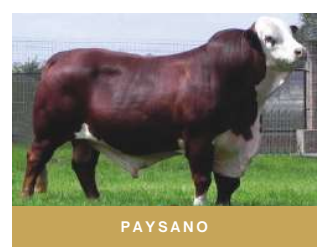

PAYSANO

COMENTÁRIO

Safira é Deca 1 para Estrutura Corporal, Pelame ao Desmame e Sobreano e também possui Maior Resistência ao Carrapato! Ela é o que gostamos de chamar de mãe de touro, uma fêmea pinhão, precoce e de muita potência carniceira. Produto de uma linhagem consistente, é filha do argentino Boomerang e da mãe TE0460, importante doadora da Central de Embriões da Esperança, filha do australiano Siward. Safira já produziu embriões e vai com avaliação de produção de oócitos realizada pela Pró Fértil Embriões.



QUALIDADE
DOADORA
ESPERANÇA
GENÉTICA



Previsão de oócitos
25
Por coleta

OFERTA
100%

LOTE 10 FIV054 PATRÍCIA DA ESPERANÇA

HOMOZIGOTO MOCHO

PAI: EXPERTO
MÃE: TE 0460
AVÔ MAT: KUDOS SIWARD
BISAVÔS: PAYSANO E GRANDEUR

PRENHE DO:
VICTORIANO

PREV.PARTO: FEVEREIRO

NASC: 17/08/2022 PESO: 490 KG

OÓCITOS P/ COLETA: 25

AOL
81,89mm

MARMOREIO
2,95mm

EGS
5,29mm

PICANHA
11,05mm

+ PAMPAPLUS / GENOTIPAGEM

+ TOP 1% Índice Geral

+ Deca 1 (Top 1%) Peso ao Desmame

+ Deca 1 (Top 1%) Peso ao Sobreano

+ Top 2% Musculatura

+ Top 2% Estrutura Corporal

+ Top 2% Condição Corporal da Vaca ao Desmame

DEP GENÔMICA TOP 6% Peso ao Desmame Direto

DEP GENÔMICA TOP 7% Peso ao Sobreano

+ Deca 1 Top 3% Ganho Pós Desmama | Deca 1 Top 10% Perímetro Escrotal |



TE 0460



EXPERTO

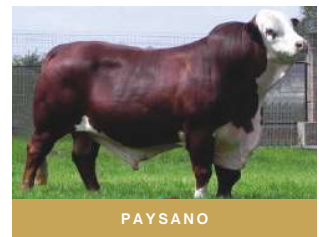

PAYSANO



PRENHE DO: VICTORIANO

PREV.PARTO: FEVEREIRO

COMENTÁRIO

Patrícia é TOP 1 em Peso ao Desmame, Peso ao Sobreano e também no Índice Geral do PampaPlus. Ela é uma fêmea equilibrada, HOMOZIGOTO MOCHO, carnicreira, de boa profundidade de costelas, estrutura e moderação. Produto de importantes linhagens, é filha do Experto na Doadora TE0460 - (Australiano Siward). Ela está prenhe e também já foi avaliada pela Pró Fértil Embrões para produção de oócitos.



LOTE 08 F330 MAFALDA DA ESPERANÇA

HOMOZIGOTO MOCHO

PESO NEGATIVO AO NASCIMENTO

PAI: RASTRO

MÃE: X53 XIQUITA

AVÔ MAT: EXPERTO

BISAVÔ: GRAN HILARIO 51 BULON

NASC: 29/12/2022

PESO: 420 KG

PRENHEZ DO GUALICHO

PREV.PARTO: NOVEMBRO

OÓCITOS P/ COLETA: 40

AOL
77,54mm

MARMOREIO
2,41mm

EGS
3,72mm

PICANHA
7,90mm

AVALIAÇÃO DE CARÇAÇA

+ PAMPAPLUS / GENOTIPAGEM

+ DEP Negativa para Peso ao Nascer

+ Deca 1 Top 8% Estrutura Corporal

+ Deca 1 Top 9% Perímetro Escrotal

+ Deca Top 11% Musculatura

+ Deca 2 Peso ao Desmame Materno

+ TOP 17% Índice Geral

DEP GENÔMICA Dep 3 Peso ao Nascer

DEP GENÔMICA Dep 3 Peso ao Desmame Materno



XIQUITA



RASTRO



EXPERTO



PRENHE DO: GUALICHO

PREV.PARTO: NOVEMBRO

COMENTÁRIO

Mafalda é uma fêmea **HOMOZIGOTO MOCHO**, tem **DEP NEGATIVA PARA PESO AO NASCER**, está prenhe do argentino **GUALICHO** e possui um biotipo muito interessante, ela tem um frame moderado, bom equilíbrio de carcaça e muita feminilidade. Ela é filha do Rastro - (Raulito) e da mãe, Doadora da Esperança, Xiquita - (Experto). Muito precoce, emprenhou ao 15 meses e tem previsão de parto para novembro. Ela já foi avaliada pela Pró Fertil Embriões para produção embriões e tem previsão de 40 óóitos.



OFERTA 100%

LOTE 09 FIV102 SOLEDAD

PAI: EXPERTO
MÃE: TE N004
AVÔ MAT: X-BULL
BISAVÔ: KACHAPÊ
NASC: 28/11/2022

PESO: 470 KG

DOADORA EM COLETA

OÓCITOS P/ COLETA: 25

RESISTÊNCIA MAIOR AO CARRAPATO

AVALIAÇÃO DE CARÇAÇA

| | | | |
|-----------------------|----------------------------|----------------------|---------------------------|
| AOL 80,55mm | MARMOREIO 2,93mm | EGS 6,92mm | PICANHA 18,42mm |
|-----------------------|----------------------------|----------------------|---------------------------|

+ PAMPAPLUS / GENOTIPAGEM

+ TOP 6% Índice Geral

+ TOP 0,5% Condição Corporal da Vaca ao Desmame

+ Deca 1 (Top 2%) Peso ao Desmame

+ Deca 1 (Top 4%) Peso ao Sobreano

+ Deca 1 (Top 7%) Perímetro Escrotal

+ Deca 1 (Top 8%) Estrutura Corporal

DEP GENÔMICA Dep 1 Peso ao Desmame Direto

DEP GENÔMICA Dep 2 Maior Resistência ao Carrapato

DEP GENÔMICA Dep 3 Pelame ao Sobreano



TE N004



EXPERTO



X-BULL

COMENTÁRIO

Soledad é TOP 0,5% em Condição Corporal da Vaca ao Desmame, Top 2% para Peso ao Sobreano e TOP 6% no índice Geral do PampaPlus!

Uma fêmea linda, moderada, muito estruturada, feminina e carniceira!

Irmã inteira do Maradona, ela é produto de uma linhagem muito consistente dentro da raça. Seu pai é o campeão argentino EXPERTO, e sua mãe a DOADORA TE N 004, fêmea muito equilibrada e consistente, filha de X-BULL e neta de KACHAPÊ - outros touros campeões.



OFERTA 100%

LOTE 11

FIV079 JULIETE DA ESPERANÇA

PAI: LAGRIMITA

MÃE: TE M021

AVÔ MAT: SOSS. CORINGA

BISAVÔS: GRANDEUR E KACHAPÊ

NASC: 16/09/2022

PESO: 480 KG

PRENHEZ DO VICTORIANO

PREV.PARTO: NOVEMBRO

OÓCITOS P/ COLETA: 30

AVALIAÇÃO DE CARÇAÇA

| | | | |
|---------|-----------|--------|---------|
| AOL | MARMOREIO | EGS | PICANHA |
| 71,16mm | 3,21mm | 3,83mm | 7,96mm |

+ PAMPAPLUS / GENOTIPAGEM

+ TOP 14% Índice Geral

+ Deca 1 (Top 10%) Total Materno

+ Deca 2 (Top 11%) Perímetro Escrotal

+ Deca 2 (Top 13%) Peso ao Desmame Materno

+ Deca 2 (Top 16%) Musculatura

+ Deca 2 (Top 16%) Estrutura Corporal

DEP GENÔMICA Dep 2 Peso ao Desmame Materno

DEP GENÔMICA Dep 3 Peso ao Desmame Direto



TE M021



LAGRIMITA



KACHAPÊ



PRENHE DO VICTORIANO

PREV.PARTO: NOVEMBRO

COMENTÁRIO

Juliete é TOP 14% no Índice Geral do PampaPlus e tem um biotipo muito interessante. Uma fêmea de classe, comprimento, estrutura, volume carnicero, profundidade de costelas e boa pigmentação! Ela é filha do Reservado Grande Campeão de Palermo, Lagrimita e da Doadora TEM021, mesmo cruzamento da Roseta, integrante do time da Cabanha Esperança e premiada nas pistas, que foi vendida e supervalorizada na modalidade de 50% no Remate 2023. Juliete está prenhe do argentino Victoriano e já foi avaliada pela Pró Fértil embriões para produção de oócitos.



LOTE 12 F004 MILONGA DA ESPERANÇA

PESO NEGATIVO AO NASCIMENTO

PAI: RM
MÃE: PP 0013
AVÔ MAT: DOBLE ANCHO
BISAVÔ: SÃO BENTO K052
NASC: 20/11/2022 PESO: 600 KG

PRENHE DO: VICTORIANO
PREV.PARTO: FEVEREIRO

OÓCITOS P/ COLETA: 30

| AVALIAÇÃO DE CARÇAÇA | | | |
|----------------------|-----------|--------|---------|
| AOL | MARMOREIO | EGS | PICANHA |
| 86,44mm | 3,89mm | 8,05mm | 18,98mm |

+ PAMPAPLUS / GENOTIPAGEM

- + TOP 10% Índice Geral
- + Deca 1 (Top 0,5%) Estrutura Corporal
- + Deca 1 (Top 0,5%) Musculatura
- + Deca 1 (Top 3%) Peso ao Desmame
- + Deca 1 (Top 4%) Condição Corporal da Vaca ao Desmame
- + Deca 1 (Top 7%) Peso ao Sobreano
- DEP GENÔMICA Dep Negativa para Peso ao Nascimento
- DEP GENÔMICA Dep 1 Peso ao Desmame Direto
- DEP GENÔMICA Dep 2 Peso ao Sobreano

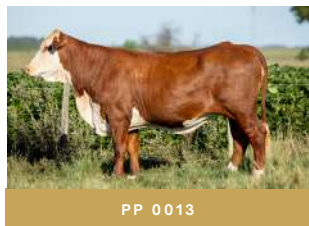

PP 0013



DOBLE ANCHO



PRENHE DO: VICTORIANO
PREV.PARTO: FEVEREIRO

COMENTÁRIO

Milonga é TOP 0,5% em Estrutura Corporal e Musculatura, TOP 3% em Peso ao Desmame e TOP 10% no Índice Geral do PampaPlus. Ela é uma fêmea de boa estrutura, frame moderado, volume carnicero e profundidade e arqueamento de costelas. É filha da Doadora da Esperança PP0013 que é filha do Doble Ancho, Grande Campeão da Nacional e Reservado de Grande Campeão da Expinter. Ela tem DEP NEGATIVA para Peso ao Nascer e já foi avaliada pela Pró Fértil Embrões para coleta de óóitos!



LOTE 15 FIV068 PROVOLETA DA ESPERANÇA

HOMOZIGOTO MOCHO

PAI: LAGRIMITA
MÃE: TE 145
AVÔ MAT: PITANG. G687
BISAVÔ: KACHAPÊ

NASC: 22/09/2022 PESO: 490 KG

OÓCITOS P/ COLETA: 20

| AVALIAÇÃO DE CARÇAÇA | | | |
|-----------------------|----------------------------|----------------------|---------------------------|
| AOL 78,11mm | MARMOREIO 2,87mm | EGS 4,77mm | PICANHA 11,05mm |

+ PAMPAPLUS / GENOTIPAGEM

- + Deca 1 (Top 1%) Tamanho do Umbigo
- + Deca 2 Estrutura Corporal
- + Deca 2 Estatura
- + Deca 2 Musculatura
- + Deca 3 índice Racial
- DEP GENÔMICA + Dep 2 Pelame ao Sobreano



TE 145



LAGRIMITA



KACHAPÊ

COMENTÁRIO

Provoleta é HOMOZIGOTO MOCHO e TOP 1% para Tamanho de Umbigo!
Ela é pinhão, corrigida em suas linhas, comprida, suave e feminina!
Filha do Reservado Grande Campeão de Palermo Lagrimita na Doadora da Esperança TE 145, ela é um pacote genético!
Ela também já foi avaliada pela Pró Fértil Embriões para produção de oócitos!



OFERTA 100%

LOTE 91 FIV065 LUANA DA ESPERANÇA

PAI: LAGRIMITA
MÃE: 08 MERCEDITA
AVÔ MAT: PITANG. G1094
BISAVÔS: KACHAPÊ E CARA PALIDA
NASC: 08/10/2022 PESO: 522 KG

PRENHE DO: VICTORIANO
PREV.PARTO: MAIO

OÓCITOS P/ COLETA: 45

| AVALIAÇÃO DE CARÇAÇA | | | |
|----------------------|-----------|--------|---------|
| AOL | MARMOREIO | EGS | PICANHA |
| 89,74mm | 2,77mm | 4,43mm | 11,58mm |

+ PAMPAPLUS / GENOTIPAGEM

- + TOP 18% Índice Geral
- + Deca 1 (Top 9%) Peso ao Desmame Materno
- + Deca 1 (Top 10%) Total Materno
- + Deca 2 Estrutura Corporal
- + Deca 2 Musculatura
- + Deca 3 Peso ao Perímetro Escrotal
- DEP GENÔMICA Dep 2 Peso ao Sobreano
- DEP GENÔMICA Dep 2 Pelame ao Sobreano
- DEP GENÔMICA Dep 2 Pelame ao Desmame



COMENTÁRIO

Luana é TOP 9% em Peso ao Desmame Materno, TOP 10% Total Materno e DECA 2 no Índice Geral!
 Uma fêmea de classe, frame moderado, comprimento e estrutura!
 Ela é filha do Reservado Grande Campeão de Palermo Lagrimita, na Importante Doadora 08 Mercedita da Esperança que já produziu inúmeros filhos e netos destacados, como a Cacau e o Balboa!
 Luana já foi avaliada pela Pró Fértil e tem previsão de produção de 45 OÓCITOS!



LOTE 13 F201 RUBI DA ESPERANÇA

PESO NEGATIVO AO NASCIMENTO

PAI: X - BULL
MÃE: A151 DA ESPERANÇA
AVÔ: NEIMEN XPO
BISAVÔ: ALBERTA LIGHT FOOT 792
NASC: 01/10/2022 PESO: 410 KG

OÓCITOS P/ COLETA: 30

AOL 79,46mm

MARMOREIO 3,32mm

EGS 4,22mm

PICANHA 12,11mm

+ PAMPAPLUS / GENOTIPAGEM

+ DEP Negativa para Peso ao Nascimento

+ Deca 3 Índice Racial

+ Deca 3 Peso ao Nascer

+ Deca 3 Musculatura

DEP GENÔMICA Dep 2 Pelame ao Sobreano



COMENTÁRIO

Rubi é DEP NEGATIVA para Peso ao Nascer!

Uma fêmea moderada, equilibrada, muito feminina e de ótimo selo racial.

Ela é filha do X-Bull, touro Campeão de Palermo que foi Record em venda de doses de sêmen no Brasil.

Ela já foi avaliada pela Pró Fértil Embriões e tem estimativa de 30 oócitos por coleta!



LOTE 16 FIV072 PIRITA DA ESPERANÇA

HOMOZIGOTO MOCHO

RESISTÊNCIA MAIOR AO CARRAPATO

PAI: ANAMÃ

MÃE: D03 PEPITA

AVÔ MAT: CAPATAZ

BISAVÔS: PAYSANO E BIG BROTHER

NASC: 22/09/2022

PESO: 470 KG

PRODUZIU 12 EMBRIÕES NA ÚLTIMA COLETA

OÓCITOS P/ COLETA: 35

AOL 78,08mm

MARMOREIO 2,36mm

EGS 4,21mm

PICANHA 5,79mm

AVALIAÇÃO DE CARÇAÇA

+ PAMPAPLUS / GENOTIPAGEM

+ Deca 2 (Top 11%) Peso da Mãe ao Desmame

+ Deca 2 (Top 12%) Peso ao Desmame

+ Deca 2 (Top 18%) Peso ao Sobreano

+ Deca 3 Estrutura Corporal

DEP GENÔMICA Dep 2 Peso ao Desmame Materno

DEP GENÔMICA Dep 3 Resistência ao Carrapato

DEP GENÔMICA Dep 3 Pelame ao Desmame



D03 PEPITA

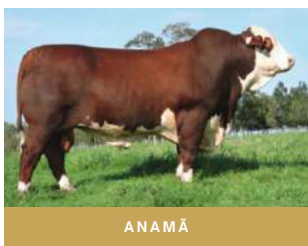

ANAMÃ



CAPATAZ



PAYSANO

COMENTÁRIO

Pirita é HOMOZIGOTO MOCHO, TOP 12% para Peso ao Desmame e tem Maior Resistência ao Carrapato! Uma fêmea comprida, estruturada, de bom selo racial e sobretudo feminina. Ela tem uma frente leve e um pescoço lançado. Produto de bases Nelore, ela é filha do Anamã, neta do Capataz e Bisneta dos importantes pais da raça, Paysano e Big Brother! Ela já foi avaliada pela Pró Fértil para produção de óocitos com estimativa de 35 e em sua última coleta produziu 12 EMBRIÕES!



LOTE 14 FIV014 MATILDA DA ESPERANÇA

PAI: ALON

MÃE: RKK 2122

AVÔ MAT: CHADWICK DOWNS GRANDEUR

BISAVÔ: CHADWICK DOWNS GRANDSLAN E NEIMEN 355 XPO

NASC: 11/09/2021

PESO: 505 KG

PRODUZIU 8 EMBRIÕES NA ÚLTIMA COLETA

OÓCITOS P/ COLETA: 30

HOMOZIGOTO MOCHO

RESISTÊNCIA MAIOR AO CARRAPATO

PESO NEGATIVO AO NASCIMENTO

AOL 86,90mm

MARMOREIO 3,27mm

EGS 3,42mm

PICANHA 5,26mm

AVALIAÇÃO DE CARÇAÇA

+ PAMPAPLUS / GENOTIPAGEM

+ Deca 1 (Top 10%) Estrutura Corporal

+ Deca 2 (Top 14%) Musculatura

+ DEP Negativa para Peso ao Nascimento

+ Deca 3 Perímetro Escrotal

+ Deca 3 Índice Racial

DEP GENÔMICA Dep 2 Resistência ao Carrapato

DEP GENÔMICA Dep 2 Pelame ao Desmame

DEP GENÔMICA Dep 2 Pelame ao Sobreano



RKK 2122



ALONE



GRANDEUR

COMENTÁRIO

Matilda é DEP NEGATIVA para peso ao Nascimento e TOP 10% para Estrutura Corporal!

Uma fêmea comprida, equilibrada, volumosa e muito carniceira.

Filha do argentino Alon na mãe RKK2122, ela reúne importantes linhagens da raça Braford em um pacote genético!

Matilda já foi avaliada pela Pró Fertil Embriões para produção de oócitos e em sua última coleta produziu 8 EMBRIÕES!

DESTAQUES
TOUROS



REMATE

FAZENDA ESPERANÇA



07^{DE} SETEMBRO

14H30 | ALEGRETE - RS
PARQUE DR. LAURO DORNELLES

10:00 | REVISÃO DOS ANIMAIS

12:00 | ALMOÇO

14:30 | INÍCIO DO REMATE

PARCEIROS ESPERANÇA

PROfértil
Embriões In Vitro





LOTE 59 FIV043 SAN TELMO DA ESPERANÇA

PAI: EXPERTO

MÃE: TE N004

AVÔ MAT: X - BULL

BISAVÔS: KACHAPÊ E GRANDEUR

NASC: 12/03/2022 PESO: 743 KG

CE: 48 cm

DUPLA MARCA BB

PESO NEGATIVO
AO NASCIMENTO

AVALIAÇÃO DE CARÇAÇA

| | | | |
|-----------------------|----------------------------|----------------------|--------------------------|
| AOL 98,54mm | MARMOREIO 1,89mm | EGS 4,35mm | PICANHA 7,91mm |
|-----------------------|----------------------------|----------------------|--------------------------|

+ PAMPAPLUS / GENOTIPAGEM

+ Deca 1 (Top 1%) Condição Corporal da Vaca ao Desmame

+ Deca 1 (Top 4%) Estrutura Corporal

+ Deca 1 (Top 8%) Peso ao desmame

+ Deca 1 (Top 10%) Peso ao Sobreano

+ Deca 2 Perímetro Escrotal

+ Deca 1 (Top 7%) Peso ao Desmame

DEP GENÔMICA Dep 1 Peso ao Nascimento

DEP GENÔMICA Dep 2 Pelame ao Desmame

DEP GENÔMICA Dep 3 Pelame ao Sobreano



TE N004



EXPERTO



X - BULL

COMENTÁRIO

San Telmo é um touro precoce, volumoso e carniceiro, que reúne várias características fenotípicas e dados destacados!

Ele possui 48 cm de perímetro escrotal, Top 8% para Peso ao Desmame e DEP 1 para Peso ao Nascimento!

Além da sua Dupla Marca, ele é também produto de linhagens muito consistentes dentro da raça Braford e é irmão dentre outros, do Maradona.



LOTE 50

F002 ZEUS DA ESPERANÇA

HOMOZIGOTO MOCHO

DUPLA MARCA BB

PAI: N25 PATRÃO

MÃE: SA 3366

AVÔ MAT: BOOMERANG

BISAVÔ: VAQUEANO E CARINYA HURLEY

NASC: 26/10/2022 PESO: 649 KG

CE: 40 cm

AVALIAÇÃO DE CARÇAÇA

| | | | |
|-----------------------|----------------------------|----------------------|--------------------------|
| AOL 79,55mm | MARMOREIO 1,45mm | EGS 4,34mm | PICANHA 7,90mm |
|-----------------------|----------------------------|----------------------|--------------------------|

+ PAMPAPLUS / GENOTIPAGEM

+ TOP 3% Índice Geral

+ Deca 1 (Top 3%) Total Materno

+ Deca 1 (Top 1%) Tamanho do Umbigo

+ Deca 1 (Top 5%) Condição Corporal da Vaca ao Desmame

+ Deca 1 (Top 7%) Musculatura

+ Deca 1 (Top 8%) Peso ao Desmame Materno

DEP GENÔMICA Dep 1 Peso ao Desmame Direto

DEP GENÔMICA Dep 2 Peso ao Desmame Materno

DEP GENÔMICA Dep 2 Peso ao Sobreano

**+ Deca 1 (Top 8%) Ganho Pós Desmama | Deca 2 (Top 11%) Peso ao Sobreano | Deca 2 (Top 12%) Perímetro Escrotal |
+ Deca 2 (Top 13%) Peso ao Desmame | Deca 2 (Top 14%) Estrutura Corporal | Deca 2 Top 15% Estatura**



PATRÃO



BOOMERANG



VAQUEANO

COMENTÁRIO

Zeus é touro de ótimo selo racial, profundidade e arqueamento de costelas e possui 40 cm de Circunferência escrotal! Além do seu fenótipo produtivo, ele é TOP 3% no índice geral do PampaPlus, é Dupla Marca e é também HOMOZIGOTO MOCHO! Touro produto de uma importante base genética.



LOTE 53

FIV067 TENTO DA ESPERANÇA

**HOMOZIGOTO
MOCHO**

DUPLA MARCA BB

PAI: TROPEIRO

MÃE: TE 0460

AVÔ MAT: KUDOS D19 SIWARD

BISAVÔS: GRANDSLAM E PAYSANO

NASC: 22/09/2022 PESO: 652 KG

CE: 38 cm

AVALIAÇÃO DE CARÇA

AOL
95,16mm

MARMOREIO
1,92mm

EGS
4,87mm

PICANHA
6,97mm

+ PAMPAPLUS / GENOTIPAGEM

+ TOP 7% Índice Geral

+ Deca 1 (Top 3%) Tamanho do Umbigo

+ Deca 1 (Top 3%) Musculatura

+ Deca 1 (Top 4%) Peso ao desmame

+ Deca 1 (Top 5%) Estrutura Corporal

+ Deca 1 (Top 6%) Peso ao Sobreano

DEP GENÔMICA TOP 9% Pelame ao Desmame

DEP GENÔMICA Dep 2 Pelame ao Sobreano

DEP GENÔMICA Dep 3 Peso ao Desmame Direto

+ Deca 1 (Top 9%) Ganho Pós-Desmama | Deca 2 Pigmentação Ocular |



TE 0460



TROPEIRO



PAYSANO



GRANDSLAM

COMENTÁRIO

Tento é um touro muito bem pigmentado, comprido, carniceiro e corrigido em suas linhas!

Filho do Tropeiro, ele é Dupla Marca e destacado em seus índices, sendo TOP 7% no índice Geral e Top 3% em Tamanho de Umbigo no PampaPlus. Além dos seus destacados dados, é também HOMOZIGOTO MOCHO!



LOTE 57

FIV071 MALBEC DA ESPERANÇA

**HOMOZIGOTO
MOCHO**

DUPLA MARCA BB

PAI: TROPEIRO

MÃE: TE 0460

AVÔ MAT: KUDOS D19 SIWARD

BISAVÔ: GRANDSLAM E PAYSANO

NASC: 01/10/2022 PESO: 635 KG

CE: 36cm

AVALIAÇÃO DE CARÇAÇA

AOL
100,02mm

MARMOREIO
3,20mm

EGS
5,49mm

PICANHA
7,39mm

+ PAMPAPLUS / GENOTIPAGEM

+ TOP 8% Índice Geral

+ Deca 1 (Top 2%) Peso ao Desmame

+ Deca 1 (Top 3%) Estrutura Corporal

+ Deca 1 (Top 3%) Peso ao Sobreano

+ Deca 1 (Top 4%) Musculatura

+ Deca 1 (Top 7%) Ganho Pós-Desmama

DEP GENÔMICA TOP 9% Peso ao Desmame Direto

DEP GENÔMICA TOP 10% Peso ao Sobreano

DEP GENÔMICA Dep 2 Pelame ao Desmame

+ Deca 2 Condição Corporal da Vaca ao Desmame | Deca 3 Total Materno | Deca 3 Tamanho do Umbigo

DEP GENÔMICA Dep 3 Pelame ao Sobreano



TE 0460



TROPEIRO

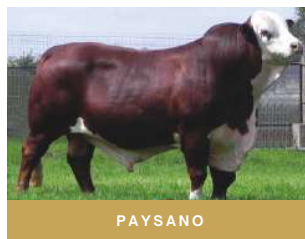

PAYSANO

COMENTÁRIO

Malbec é um touro estruturado, corrigido em suas linhas e possui boa profundidade e arqueamento de costelas! Touro precoce, já possui 635 KG, Dupla Marca e ótimos índices no PampaPlus, sendo TOP 8% no índice geral. Além do seu conjunto de fenótipo de Deps, ele é também HOMOZIGOTO MOCHO e possui a **MAIOR AOL** dos touros a venda!



LOTE 60 FIV052 DUQUE DA ESPERANÇA

PAI: EXPERTO
MÃE: K 2149
AVÔ MAT: PITANG. G220 TURBO
BISAVÔS: MARCAJO CORCHITO E GRANDEUR
NASC: 22/08/2022 PESO: 634 KG

CE: 39 cm

HOMOZIGOTO MOCHO

DUPLA MARCA BB

PESO NEGATIVO AO NASCIMENTO

AVALIAÇÃO DE CARÇA

| | | | |
|-----------------------|----------------------------|----------------------|--------------------------|
| AOL 71,29mm | MARMOREIO 2,39mm | EGS 5,81mm | PICANHA 6,02mm |
|-----------------------|----------------------------|----------------------|--------------------------|

+ PAMPAPLUS / GENOTIPAGEM

- + Deca 1 (Top 1%) Condição Corporal da Vaca ao Desmame
- + Deca 1 (Top 2%) Estrutura Corporal
- + Deca 1 (Top 3%) Musculatura
- + Deca 1 (Top 9%) Perímetro Escrotal
- + Deca 2 Total materno
- + Deca 2 Ganho Pós Desmama
- DEP GENÔMICA Dep 2 Pelame ao Desmame
- DEP GENÔMICA Dep 2 Pelame ao Sobreano
- DEP GENÔMICA Dep 3 Peso ao Desmame
- + Deca 3 Peso ao Desmame |



K 2149



EXPERTO



GRANDEUR

COMENTÁRIO

Duque é um touro carnicheiro, volumoso, correto em seus aprumos e linha superior e é Dupla Marca! Além do seu fenótipo, ele é Deca 1 para importantes características, é também HOMOZIGOTO MOCHO e possui DEP Negativa para Peso ao Nascer!



LOTE 52 FIV070 IMPERADOR DA ESPERANÇA

HOMOZIGOTO MOCHO

RESISTÊNCIA MAIOR AO CARRAPATO

PAI: LAGRIMITA

MÃE: L 259

AVÔ MAT: KAKADU

BISAVÔ: KACHAPÊ E CHADWICK COUNTRY

NASC: 27/09/2022 PESO: 673 KG

CE: 41cm

AVALIAÇÃO DE CARÇAÇA

AOL
87,54mm

MARMOREIO
1,95mm

EGS
4,34mm

PICANHA
5,20mm

+ PAMPAPLUS / GENOTIPAGEM

+ TOP 3% Perímetro Escrotal

+ Deca 2 Estrutura corporal

+ Deca 2 Condição corporal da vaca o desmame

+ Deca 3 Musculatura

+ Deca 3 Estatura

+ Deca 3 Total Materno

DEP GENÔMICA Dep 2 Peso ao Sobreano

DEP GENÔMICA Dep 3 Resistência Carrapato

DEP GENÔMICA Dep 4 Pelame ao desmame



L 259



LAGRIMITA



KACHAPÊ



KAKADU

COMENTÁRIO

Imperador é um touro de bastante expressão racial e estrutural!

Imponente e filho do Lagrimita, ele é TOP 3% em Perímetro Escrotal e possui Maior Resistência ao Carrapato.

Possui 41cm de CE e é HOMOZIGOTO MOCHO!

**LOTE 62****FIV080 MERLOT DA ESPERANÇA****PAI: LAGRIMITA****MÃE: TE 145****AVÔ MAT: PITANG. G 687****BISAVÔ: KACHAPÊ****NASC: 01/10/2022 PESO: 612 KG** **CE: 38 cm****HOMOZIGOTO
MOCHO****PESO NEGATIVO
AO NASCIMENTO****AVALIAÇÃO DE CARÇAÇA****AOL**
84,28mm**MARMOREIO**
1,94mm**EGS**
4,27mm**PICANHA**
3,89mm**+ PAMPAPLUS / GENOTIPAGEM****+ Deca 1 (Top 7%) Tamanho do Umbigo****+ Deca 2 Estrutura Corporal****+ Deca 2 Musculatura****+ Deca 3 Perímetro Escrotal****+ Deca 3 Índice Racial****DEP GENÔMICA TOP 6% Peso ao Nascer****DEP GENÔMICA Dep 2 Pelame ao Sobreano****DEP GENÔMICA Dep 3 Pelame ao Desmame**

TE 145



LAGRIMITA



KACHAPÊ

COMENTÁRIO

Merlot é um touro de ótima expressão e selo racial, e é também corrigido em suas linhas e umbigo!

Filho do importante e raro touro argentino Lagrimita, ele é TOP 7% para o Tamanho do Umbigo e TOP 6% para Peso ao Nascer

Além de todos os seus atributos, ainda é HOMOZIGOTO MOCHO!

**LOTE 55****FIV081 GALÃ DA ESPERANÇA****HOMOZIGOTO
MOCHO****RESISTÊNCIA MAIOR
AO CARRAPATO****DUPLA MARCA BB****PAI: ANAMÃ****MÃE: D03 PEPITA DA AMARRA****AVÔ MAT: CAPATAZ****BISAVÔS: PAYSANO E BIG BROTHER****NASC: 08/09/2022 PESO: 754 KG****CE: 44 cm****— AVALIAÇÃO DE CARÇAÇA —****AOL**
92,12mm**MARMOREIO**
1,95mm**EGS**
5,26mm**PICANHA**
6,34mm**+ PAMPAPLUS / GENOTIPAGEM****+ TOP 10% Índice Geral****+ Deca 1 (Top 1%) Peso ao Desmame****+ Deca 1 (Top 3%) Peso ao Sobreano****+ Deca 1 (Top 9%) Ganho Pós-Desmama****+ Deca 1 (Top 9%) Estatura****+ Deca 1 (Top 9%) Perímetro Escrotal****DEP GENÔMICA TOP 7% Peso ao Desmame****DEP GENÔMICA Dep 1 Peso ao Sobreano****DEP GENÔMICA Dep 2 Resistência ao Carrapato****+ Deca 2 Estrutura Corporal**

D03 PEPITA



ANAMÃ



CAPATAZ



PAYSANO



BIG BROTHER

COMENTÁRIO

Galã é um touro comprido, estruturado, potente e carnicheiro com destacada AOL!

Touro precoce com 44 cm de CE, 754 KG, TOP 1% para Peso ao Desmame e Deca 1 no Índice Geral do PampaPlus.

Além disso, ele ainda é HOMOZIGOTO MOCHO, Dupla Marca e tem Maior Resistência ao Carrapato.



LOTE 61

FIV056 DOM DA ESPERANÇA

HOMOZIGOTO MOCHO

RESISTÊNCIA MAIOR AO CARRAPATO

DUPLA MARCA BB

PAI: EXPERTO

MÃE: RKK 2122

AVÔ MAT: RKK 1635

BISAVÔ: CHADWICK DOWNS GRANDEUR

NASC: 16/08/2022 PESO: 645 KG

CE: 40 cm

AVALIAÇÃO DE CARÇAÇA

AOL

95,16mm

MARMOREIO

1,74mm

EGS

3,72mm

PICANHA

5,32mm

+ PAMPAPLUS / GENOTIPAGEM

+ Deca 1 (Top 9%) Índice Geral

+ Deca 1 (Top 4%) Cond. Corporal da Vaca ao Desmame

+ Deca 1 (Top 8%) Musculatura

+ Deca 1 (Top 8%) Perímetro Escrotal

+ Deca 1 (Top 8%) Total Materno

+ Deca 1 (Top 9%) Peso ao Desmame Materno

DEP GENÔMICA Dep 2 Pelame ao Desmame

DEP GENÔMICA Dep 2 Peso ao Desmame Materno

DEP GENÔMICA Dep 3 Resistência ao Carrapato

+ Deca 2 Estrutura Corporal | Deca 3 Índice Racial |



RKK 2122



EXPERTO



GRANDEUR

COMENTÁRIO

Dom é expressivo, tem ótima pigmentação, é comprido, estruturado e tem bons apurmos!

Filho do Experto, ele possui 40cm de CE, é TOP 8% para Musculatura e TOP 9% no Índice Geral do PampaPlus!

o Dom é HOMOZIGOTO MOCHO, Dupla Marca e possui Maior Resistência ao Carrapato!



LOTE 45

F297 CASSIUS DA ESPERANÇA

**HOMOZIGOTO
MOCHO**

DUPLA MARCA BB

PAI: GENERAL VEDIA

MÃE: SILENCIO P2018

AVÔ: IBIRAPITA

BISAVÔ: ASCOT RUM 888

NASC: 05/08/2022 PESO: 627 KG

CE: 38 cm

AVALIAÇÃO DE CARÇAÇA

AOL
83,42mm

MARMOREIO
1,79mm

EGS
4,34mm

PICANHA
6,40mm

+ PAMPAPLUS / GENOTIPAGEM

+ Top 14% Índice Geral

+ Deca1 (Top 8%) Ganho Pós Desmama

+ Deca 1 (Top 14%) Peso ao Sobreano

+ Deca 2 (Top 15%) Tamanho do Umbigo

+ Deca 2 Musculatura

+ Deca 3 Peso ao Desmame

DEP GENÔMICA Dep 1 Peso ao Desmame Direto

DEP GENÔMICA Dep 2 Pelame ao Sobreano

DEP GENÔMICA Dep 3 Peso ao Desmame Materno



GENERAL VEDIA

COMENTÁRIO

Cassius é um touro comprido, carnicheiro e corrigido em seu umbigo!

Filho do argentino General Vedia, ele é Top 8% para Ganho Pós Desmama e TOP 14% para Peso ao Sobreano!

Touro Dupla Marca e HOMOZIGOTO MOCHO!



LOTE 64 F078 LINCOLN DA ESPERANÇA

HOMOZIGOTO MOCHO

PAI: MAESTRO
MÃE: B041 DA ESPERANÇA
AVÔ MAT: X - BULL
BISAVÔ: MAGNO

NASC: 03/10/2022 PESO: 623 KG

CE: 36 cm

| AVALIAÇÃO DE CARÇAÇA | | | |
|----------------------|-----------|--------|---------|
| AOL | MARMOREIO | EGS | PICANHA |
| 87,63mm | 1,89mm | 4,12mm | 4,27mm |

+ PAMPAPLUS / GENOTIPAGEM

- + Deca 1 (Top 4%) Musculatura
- + Deca 1 (Top 7%) Cond. Corporal da Vaca ao Desmame
- + Deca 1 (Top 10%) Estrutura Corporal
- + Deca 2 (Top 13%) Peso ao Desmame
- + Deca 2 (Top 16%) Índice Racial
- + Deca 2 (Top 18%) Índice Geral
- DEP GENÔMICA Dep 1 Peso ao Desmame Direto
- DEP GENÔMICA Dep 2 Peso ao Sobreano
- DEP GENÔMICA Dep 3 Pigmentação Ocular

+ Deca 2 Perímetro Escrotal | Deca 3 Pigmentação Ocular | Deca 2 Peso ao Sobreano



COMENTÁRIO

Lincoln é um touro bastante pigmentado, carnicero e corrigido em suas linhas. Filho do Maestro e neto do X-BULL, ele é TOP 4% para Musculatura e TOP 10% para Estrutura Corporal no PampaPlus! Ele é HOMOZIGOTO MOCHO!



LOTE 46 FIV078 POSTEIRO DA ESPERANÇA

PAI: TROPEIRO
MÃE: TE 07 PIMENTA
AVÔ MAT: BIG BEN
BISAVÔ: CHADWICK DOWNS GRANDEUR
NASC: 22/09/2022 PESO: 608 KG

CE: 37 cm

AVALIAÇÃO DE CARÇAÇA

| | | | |
|-----------------------|----------------------------|----------------------|--------------------------|
| AOL 91,60mm | MARMOREIO 1,65mm | EGS 3,87mm | PICANHA 5,63mm |
|-----------------------|----------------------------|----------------------|--------------------------|

+ PAMPAPLUS / GENOTIPAGEM

- + Deca 1 (Top 2%) Estrutura Corporal
- + Deca 1 (Top 3%) Musculatura
- + Deca 1 (Top 9%) Estatura
- + Deca 3 Índice Racial
- + Deca 3 Total Materno
- + Deca 3 Peso ao Desmame
- DEP GENÔMICA Dep 1 Peso ao Sobreano
- DEP GENÔMICA Dep 1 Pelame ao Desmame
- DEP GENÔMICA Dep 2 Pelame ao Sobreano



COMENTÁRIO

Posteiro é um touro carnicero, de bons apurmos, profundidade de costelas e potência no posterior e destacada AOL!
Filho de uma das principais doadoras da Esperança, ele é irmão de importantes fêmeas do time de pista na cabanha em 2024!
Ele é TOP 2% em Estrutura Corporal, TOP 3% em Musculatura, TOP 9% em Estatura e DEP 1 para Pelame ao Desmame e Sobreano!



LOTE 48

F104 ORION DA ESPERANÇA

**HOMOZIGOTO
MOCHO**

**RESISTÊNCIA MAIOR
AO CARRAPATO**

PAI: MR. ANCHO

MÃE: B070 DA ESPERANÇA

AVÔ MAT: N25 PATRÃO

BISAVÔ: VAQUEANO E IBIRAPITA

NASC: 10/11/2022 PESO: 580 KG

CE: 36 cm

AVALIAÇÃO DE CARÇAÇA

AOL
79,98mm

MARMOREIO
2,23mm

EGS
4,74mm

PICANHA
7,39mm

+ PAMPAPLUS / GENOTIPAGEM

+ Deca 1 (Top 5%) Tamanho do Umbigo

+ Deca 1 (Top 14%) Pigmentação Ocular

+ Deca 1 (Top 19%) Ganho Pós Desmama

+ Deca 2 Estrutura Corporal

+ Deca 2 Total Materno

+ Deca 2 Peso ao Desmame Materno

DEP GENÔMICA **Dep 2 Pigmentação Ocular**

DEP GENÔMICA **Dep 3 Resistência ao Carrapato**



MR. ANCHO



N25 PATRÃO



VAQUEANO

COMENTÁRIO

Orion é um touro pinhão, bem pigmentado, de boa cabeça, profundidade de costelas e correção de umbigo.

Filho do Mr. Ancho, ele é TOP 5% para Tamanho de Umbigo, TOP 14% para Pigmentação Ocular e é HOMOZIGOTO MOCHO!

Orion tem Maior Resistência ao Carrapato!



LOTE 66

FIV060 TITAN DA ESPERANÇA

DUPLA MARCA BB

**RESISTÊNCIA MAIOR
AO CARRAPATO**

PAI: LAGRIMITA

MÃE: 08 MERCEDITA

AVÔ MAT: PITANG. G 1094

BISAVÔ: KACHAPÊ E CARA PALIDA

NASC: 30/09/2022 PESO: 639 KG

CE: 38 cm

AVALIAÇÃO DE CARÇAÇA

| | | | |
|-----------------------|----------------------------|----------------------|--------------------------|
| AOL 87,98mm | MARMOREIO 1,94mm | EGS 5,97mm | PICANHA 6,14mm |
|-----------------------|----------------------------|----------------------|--------------------------|

+ PAMPAPLUS / GENOTIPAGEM

+ TOP 12% Índice Geral

+ Deca 1 (Top 8%) Estrutura Corporal

+ Deca 1 (Top 9%) Total Materno

+ Deca 2 Peso ao desmame materno

+ Deca 2 Musculatura

+ Deca 3 Peso ao desmame

DEP GENÔMICA Dep 1 Resistência ao carrapato

DEP GENÔMICA Dep 3 Peso ao Sobreano

DEP GENÔMICA Dep 3 Pelame ao Nascer

+ Deca 3 Peso ao Sobreano | Deca 3 Perímetro Escrotal |



08 MERCEDITA



LAGRIMITA



KACHAPÊ

COMENTÁRIO

Titan é um touro pinhão, comprido e de bons apurmos e arqueamento de costelas.

Filho do argentino Lagrimita e da importante doadora Mercedita, ele é Dupla Marca, TOP 8% para Estrutura Corporal, TOP 12% para índice Geral e possui Maior Resistência ao carrapato!



LOTE 54

FIV058 CAPITÃO DA ESPERANÇA

**HOMOZIGOTO
MOCHO**

**RESISTÊNCIA MAIOR
AO CARRAPATO**

PAI: LAGRIMITA

MÃE: 08 MERCEDITA

AVÔ MAT: PITANG. G 1094

BISAVÔS: KACHAPÊ E CARA PALIDA

NASC: 01/10/2022 PESO: 643 KG

CE: 38cm

AVALIAÇÃO DE CARÇAÇA

AOL
84,45mm

MARMOREIO
1,92mm

EGS
4,76mm

PICANHA
5,98mm

+ PAMPAPLUS / GENOTIPAGEM

+ Deca 1 (Top 9%) Peso ao Desmame Materno

+ Deca 1 (Top 10%) Total Materno

+ Deca 2 (Top 19%) Estrutura Corporal

+ Deca 2 (Top 18%) Estatura

DEP GENÔMICA Dep 1 Pelame ao Sobreano

DEP GENÔMICA Dep 3 Resistência ao Carrapato

DEP GENÔMICA Dep 3 Pelame ao Desmame



08 MERCEDITA



LAGRIMITA



KACHAPÊ

COMENTÁRIO

Capitão é um touro moderado, de bom volume carniceiro e correção de linhas e aprumos.

Filho do Lagrimita e muito precoce, ele possui 643 KG, 38 cm de CE, é Top 9% para Peso ao Desmame Materno, Deca 2 para Estrutura Corporal e DEP 1 para Pelame ao Sobreano!

Capitão tem Maior Resistência ao Carrapato e é HOMOZIGOTO MOCHO!



LOTE 49

F095 DANTE DA ESPERANÇA

**RESISTÊNCIA MAIOR
AO CARRAPATO**

PAI: CAPATAZ

MÃE: B063 DA ESPERANÇA

AVÔ MAT: N25 PATRÃO

BISAVÔ: VAQUEANO E PAYSANO

NASC: 04/10/2022 PESO: 667 KG

CE: 37 cm

AVALIAÇÃO DE CARÇAÇA

| | | | |
|-----------------------|----------------------------|----------------------|--------------------------|
| AOL 81,67mm | MARMOREIO 3,14mm | EGS 5,88mm | PICANHA 8,96mm |
|-----------------------|----------------------------|----------------------|--------------------------|

+ PAMPAPLUS / GENOTIPAGEM

- + TOP 18 % Índice Geral**
- + Deca 2 (Top 11%) Índice Racial**
- + Deca 2 (Top 12%) Musculatura**
- + Deca 2 (Top 12%) Estatura**
- + Deca 2 (Top 16%) Perímetro Escrotal**
- + Deca 2 (Top 19%) Estrutura Corporal**
- DEP GENÔMICA** Dep 2 Pelame ao Sobreano
- DEP GENÔMICA** Dep 3 Maior Resistência ao Carrapato



CAPATAZ



N25 PATRÃO



VAQUEANO

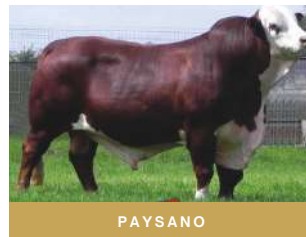

PAYSANO

COMENTÁRIO

Dante é um touro comprido, imponente, com bom selo racial, expressão e aprumos.

Precoce filho do Capataz, ele possui 667 KG, é TOP 11% no Índice Racial, TOP 12% em Musculatura e Estatura e TOP 18% no índice Geral!

Dante tem Maior Resistência ao Carrapato e o **MAIOR TAMANHO DE PICANHA** e **EGS** entre os touros ofertados.



LOTE 65 F169 DIRETOR DA ESPERANÇA

HOMOZIGOTO MOCHO

PAI: AMARGO D35

MÃE: A154 DA ESPERANÇA

AVÔ: CHADWICK DOWNS GRANDEUR

BISAVÔ: CHADWICK DOWNS GRANDSLAM

NASC: 15/10/2022 PESO: 649 KG

CE: 38 cm

AVALIAÇÃO DE CARÇA

| | | | |
|-----------------------|----------------------------|----------------------|--------------------------|
| AOL 89,52mm | MARMOREIO 1,87mm | EGS 4,12mm | PICANHA 4,97mm |
|-----------------------|----------------------------|----------------------|--------------------------|

PAMPAPLUS

+ Deca 3 Peso da Mãe ao Desmame

+ Deca 3 Tamanho do Umbigo

+ Deca 3 Peso ao Desmame

+ Deca 4 Peso ao Sobreano



AMARGO D35



GRANDEUR

COMENTÁRIO

Diretor é estruturado, carnicheiro e potente!

Filho do argentino Amargo e precoce, ele pesa 649 KG e é Deca 3 para Tamanho do Umbigo, Peso ao Desmame e Peso ao Sobreano!

O Diretor é HOMOZIGOTO MOCHO!



PAI: MAESTRO

MÃE: C004 DA ESPERANÇA

AVÔ MAT: RASTRO

BISAVÔ: RAULITO E ALBERTA LIGHT FOOT 792

NASC: 01/09/2022 PESO: 668 KG

CE: 38cm

AVALIAÇÃO DE CARÇAÇA

| | | | |
|------------|------------------|------------|----------------|
| AOL | MARMOREIO | EGS | PICANHA |
| 85,48mm | 1,86mm | 4,37mm | 3,96mm |

+ PAMPAPLUS / GENOTIPAGEM

- + Top 10% Índice Geral
- + Deca 1 (Top 2%) Cond. Corporal da Vaca ao Desmame
- + Deca 1 (Top 4%) Peso ao Desmame
- + Deca 1 (Top 8%) Total Materno
- + Deca 1 (Top 10%) Peso ao Sobreano
- + Deca 2 (Top 16%) Perímetro Escrotal
- DEP GENÔMICA Dep 1 Peso ao Desmame Direto
- DEP GENÔMICA Dep 1 Peso ao Sobreano
- DEP GENÔMICA Dep 3 Pigmentação Ocular



CLIQUE E ASSISTA O VÍDEO DO TOURO

COMENTÁRIO

Hermes é um touro carnicheiro, volumoso e possui ótimo selo racial e correção em seu umbigo. Filho do Maestro e neto do Rastro, ele é TOP 4% para Peso ao Desmame, TOP 10% para Peso ao Sobreano e TOP 10% no Índice Geral do PampaPlus!

LOTE 58

FIV063 ALMIRANTE DA ESPERANÇA

HOMOZIGOTO MOCHO

RESISTÊNCIA MAIOR AO CARRAPATO

PAI: ANAMÃ

MÃE: P236

AVÔ: CASA NOVA

BISAVÔS: BIG BROTHER E QUEBRINHA

NASC: 28/09/2022 PESO: 578 KG

CE: 38 cm

AVALIAÇÃO DE CARÇAÇA

AOL
84,65mm

MARMOREIO
2,31mm

EGS
5,29mm

PICANHA
7,37mm

+ PAMPAPLUS / GENOTIPAGEM

+ TOP 0,1% Tamanho do Umbigo

+ Deca 2 Peso ao Desmame Materno

+ Deca 3 Peso ao Desmame

+ Deca 3 Pigmentação Ocular

DEP GENÔMICA
Dep 2 Peso ao Sobreano

DEP GENÔMICA
Dep 3 Resistência ao Carrapato

DEP GENÔMICA
Dep 3 Pigmentação Ocular

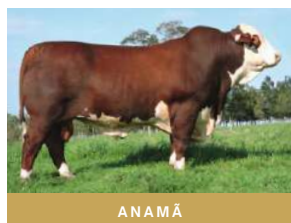

CLIQUE E ASSISTA O VIDEO DO TOURO

COMENTÁRIO

Almirante é moderado, corrigido em suas linhas e umbigo e caminha muito bem!

Filho do Anamã e com linhagem Big Brother, ele tem 38 cm de CE e é destacado como TOP 0,1% para TAMANHO DE UMBIGO no PampaPlus!

Além disso, ele é HOMOZIGOTO MOCHO, tem Maior Resistência ao Carrapato e destacado tamanho de **PICANHA!**

PAI: GENERAL VEDIA

MÃE: C013 DA ESPERANÇA

AVÔ MAT: RASTRO

BISAVÔS: RAULITO

NASC: 02/10/2022 PESO: 642 KG

CE: 37 cm

AVALIAÇÃO DE CARÇAÇA

| | | | |
|------------|------------------|------------|----------------|
| AOL | MARMOREIO | EGS | PICANHA |
| 98,62mm | 1,91mm | 4,21mm | 4,68mm |

+ PAMPAPLUS / GENOTIPAGEM

| | | |
|--|--|--|
| + TOP 4% Índice Geral | + Deca 1 (Top 7%) Peso ao Desmame | + Deca 1 (Top 9%) Total Materno |
| + Deca 1 (Top 5%) Peso ao Sobreano | + Deca 1 (Top 6%) Ganho Pós Desmama | + Deca 2 (Top 15%) Estrutura Corporal |
| <small>DEP GENÔMICA</small> Dep 1 Peso ao Desmame Direto | <small>DEP GENÔMICA</small> Dep 2 Peso ao Sobreano | <small>DEP GENÔMICA</small> Dep 3 Maior Resistência ao Carrapato |



D03 PEPITA

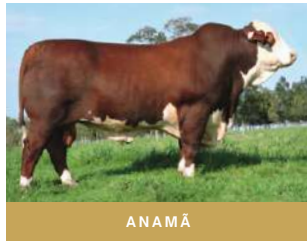

ANAMÃ

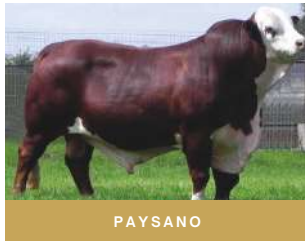

PAYSANO



BIG BROTHER



CLIQUE E ASSISTA O VIDEO DO TOURO

COMENTÁRIO

Amuleto é um touro comprido, de boa profundidade de costelas, selo racial e correção de umbigo.

Filho do argentino General Vedia e neto do Rastro, ele é destacado em seus dados para crescimento e desenvolvimento dos seus produtos, sendo TOP 4% no índice Geral, TOP 5% para Peso ao Sobreano, TOP 6% para Ganho Pós Desmame e TOP 7% para Peso ao Desmame. Amuleto tem Maior Resistência ao Carrapato e destacada AOL!

LOTE 56

FIV057 CABERNET DA ESPERANÇA

HOMOZIGOTO MOCHO

RESISTÊNCIA MAIOR AO CARRAPATO

PESO NEGATIVO AO NASCIMENTO

PAI: SENHOR

MÃE: TE 07 PIMENTA

AVÔ MAT: BIG BEN

BISAVÔS: MAGNO E GRANDEUR

NASC: 12/08/2022 PESO: 557 KG

CE: 37 cm

AVALIAÇÃO DE CARÇAÇA

AOL 86,20mm

MARMOREIO 1,78mm

EGS 3,92mm

PICANHA 5,79mm

+ PAMPAPLUS / GENOTIPAGEM

+ Deca 1 (Top 4%) Cond. Corporal da Vaca ao Desmame +

Deca 2 Peso ao Desmame Materno

+ Deca 2 Índice Racial

+ Deca 3 Musculatura

DEP GENÔMICA Dep 2 Pigmentação Ocular

DEP GENÔMICA TOP 9% Resistência ao Carrapato

DEP GENÔMICA Dep 2 Pelame ao Desmame

DEP GENÔMICA Dep 2 Pelame ao Sobreano



TE 07 PIMENTA



SENHOR



MAGNO



GRANDEUR



CLIQUE E ASSISTA O VIDEO DO TOURO

COMENTÁRIO

Cabernet é um touro pinhão, de bom selo racial, cabeça, estrutura e arqueamento de costelas.

Filho do Senhor em uma das principais doadoras da Esperança, ele é TOP 9% para Resistência ao Carrapato, Deca 2 para Índice Racial e Pigmentação Ocular, Peso Negativo ao Nascimento e é HOMOZIGOTO MOCHO!

HOMOZIGOTO MOCHO

PAI: ANAMÃ

MÃE: D03 PEPITA DA AMARRA

AVÔ MAT: CAPATAZ

BISAVÔ: PAYSANO E BIG BROTHER

NASC: 01/10/2022 PESO: 579 KG

CE: 39cm

AVALIAÇÃO DE CARÇAÇA

AOL
84,49mm

MARMOREIO
2,96mm

EGS
4,34mm

PICANHA
4,12mm

+ PAMPAPLUS / GENOTIPAGEM

+ Deca 2 Peso ao Desmame

+ Deca 2 Tamanho do Umbigo

+ Deca 2 Estrutura Corporal

+ Deca 2 Musculatura

+ Deca 3 Peso ao Sobreano

+ Deca 3 Perímetro Escrotal

DEP GENÔMICA
Dep 1 Pelame ao Desmame

DEP GENÔMICA
Dep 3 Pelame ao Sobreano

DEP GENÔMICA
Dep 3 Peso ao Desmame direto



D03 PEPITA

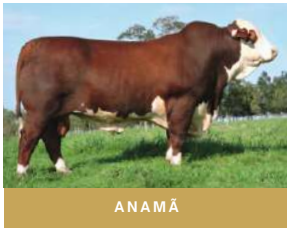

ANAMÃ



CAPATAZ

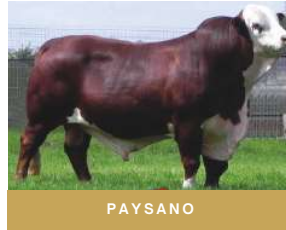

PAYSANO



BIG BROTHER

COMENTÁRIO

Remington é um touro comprido, de bom selo racial, correção de umbigo e estrutura. Filho do Anamã, ele tem 39 cm de CE, Dep 1 para Pelame ao Desmame, Deca 2 para Peso ao Desmame e Deca 2 para Tamanho do Umbigo. Ele é um touro HOMOZIGOTO MOCHO e tem destacado **MARMOREIO!**



CLIQUE E ASSISTA O VIDEO DO TOURO

LOTE 63

F177 BODOSO DA ESPERANÇA

HOMOZIGOTO
MOCHO

PAI: CAPATAZ

MÃE: C076 DA ESPERANÇA

AVÔ MAT: RASTRO

BISAVÔ: RAULITO E PAYSANO

NASC: 12/11/2022 PESO: 570 KG

CE: 38 cm

AVALIAÇÃO DE CARÇAÇA

AOL
81,62mm

MARMOREIO
2,15mm

EGS
4,74mm

PICANHA
5,82mm

+ PAMPAPLUS / GENOTIPAGEM

+ TOP 8% Índice Geral

+ Deca 1 (Top 6%) Cond. Corporal da Vaca ao Desmame

+ Deca 1 (Top 4%) Peso ao Desmame

+ Deca 1 (Top 7%) Perímetro Escrotal

+ Deca 1 (Top 8%) Peso ao Sobreano

+ Deca 1 (Top 9%) Índice Racial

DEP GENÔMICA Dep 1 Peso ao Desmame Direto

DEP GENÔMICA Dep 2 Peso ao Sobreano

DEP GENÔMICA Dep 3 Pelame ao Sobreano

+ Deca 1 (Top 10%) Total Materno |



CAPATAZ



RASTRO



PAYSANO



CLIQUE E ASSISTA O
VÍDEO DO TOURO

COMENTÁRIO

Bodoso é comprido, tem ótimos aprumos e correção em suas linhas!

Precoce filho do Capataz, ele tem 38 cm de CE, é TOP 4% para Peso ao Desmame, TOP 7% para Perímetro escrotal e TOP 8% no Índice Geral e para Peso ao Sobreano!

Touro HOMOZIGOTO MOCHO que reúne seu fenótipo a índices destacados!



OFERTA
Vertical 100%

LOTE 42

FIV110 MUSK DA ESPERANÇA

HOMOZIGOTO MOCHO

PAI: EXPERTO

MÃE: 14 CACAU

AVÔ MAT: X - BULL

BISAVÔ: CHADWICK DOWNS GRANDEUR

NASC: 20/07/2023

PESO: 470 KG

IRMÃO:
FIV 111 BALBOA

+ PAMPAPLUS / GENOTIPAGEM

+ TOP 8% Índice Geral

+ Deca 1 (Top 7%) Perímetro Escrotal

+ Deca 1 (Top 5%) Musculatura

+ Deca 1 (Top 4%) Estrutura Corporal

+ Deca 1 (Top 4%) Cond Corporal da Vaca ao Desmame

+ Deca 2 (Top 15%) Total Materno

DEP GENÔMICA Dep 3 Peso ao Desmame Materno

DEP GENÔMICA Dep 3 Pelame ao Desmame

DEP GENÔMICA Dep 3 Pelame ao Sobreano



14 CACAU



EXPERTO



X - BULL



BALBOA

IRMÃO

COMENTÁRIO

Musk é um terneiro muito precoce, volumoso, carniceiro, estruturado e com muito selo racial. Filho do Experto com a Cacau uma das principais doadoras da Esperança, ele fez parte da escolha da ponta da geração 2023 e é irmão inteiro da Valentina e do escolhido e time de pista 2024, Balboa! Assim como sua Avó, Mãe e Irmãos, ele é **HOMOZIGOTO MOCHO!** Musk assim como o Mark, é uma oferta de sacrifício e por isto será ofertado na modalidade de escolha vertical.



OFERTA
Vertical 100%



CLIQUE E ASSISTA O
VIDEO DO TOURO

LOTE 42A FIV112 MARK DA ESPERANÇA

PAI: EXPERTO

MÃE: TE N004

AVÔ MAT: X - BULL

BISAVÔ: KACHAPÊ E GRANDEUR

NASC: 24/07/2023 **PESO: 455 KG**

IRMÃO:
MARADONA

PESO NEGATIVO
AO NASCIMENTO

+ PAMPAPLUS / GENOTIPAGEM

+ Deca 1 (Top 5%) Estrutura Corporal

+ Deca 1 (Top 1%) Cond. Corporal da Vaca ao Desmame

+ Deca 1 (Top 9%) Perímetro Escrotal

+ Deca 1 (Top 8%) Peso ao Desmame

+ Deca 2 (Top 11%) Peso ao Sobreano

+ Deca 2 (Top 11%) Índice Geral

DEP GENÔMICA **Dep 1 Peso ao Nascer**

DEP GENÔMICA **Dep 2 Peso ao Desmame Direto**

DEP GENÔMICA **Dep 2 Pelame ao Desmame**



TE N004



EXPERTO



X - BULL



MARADONA

IRMÃO

COMENTÁRIO

Mark é um terneiro comprido, profundo, corrigido e equilibrado!

Ele é irmão do Maradona e é produto de um cruzamento de bases importantes na raça. Mark fez parte da escolha da ponta da geração 2023 e é irmão inteiro das premiada nas pistas, Martina e Luma!

Mark assim como o Musk, é uma oferta de sacrifício e por isto será ofertado na modalidade de escolha vertical.

Mark é DEP 1 para PESO AO NASCER!

DESTAQUES

VENTRES



REMATE

FAZENDA ESPERANÇA



07^{DE} SETEMBRO

14H30 | ALEGRETE - RS
PARQUE DR. LAURO DORNELLES

10:00 | REVISÃO DOS ANIMAIS

12:00 | ALMOÇO

14:30 | INÍCIO DO REMATE

PARCEIROS ESPERANÇA

PROfértil
Embriões In Vitro





OFERTA 100%

LOTE 18

D046 SOL DA ESPERANÇA

HOMOZIGOTO MOCHO

PESO NEGATIVO AO NASCIMENTO

PAI: RASTRO

MÃE: A046 DA ESPERANÇA

AVÔ: RAULITO

PRENHE DO: MARADONA

PREV.PARTO: DEZEMBRO

AVALIAÇÃO DE CARÇA

NASC: 21/10/2020

PESO: 498 KG

AOL 79,46mm

MARMOREIO 3,35mm

EGS 5,36mm

PICANHA 12,12mm

+ PAMPAPLUS / GENOTIPAGEM

+ TOP 10% Índice Geral

+ Deca 1 (Top 7%) Tamanho do Umbigo

+ Deca 1 (Top 12%) Ganho Pós Desmama

+ Deca 2 Musculatura

+ Deca 2 Estrutura Corporal

+ Deca 3 Peso ao Sobreano

DEP GENÔMICA Dep 2 Peso ao Nascer

DEP GENÔMICA Dep 2 Pelame ao Desmame

DEP GENÔMICA Dep 2 Pelame ao Sobreano



RASTRO



RAULITO



PRENHE DO: MARADONA

PREV.PARTO: DEZEMBRO

COMENTÁRIO

Sol é HOMOZIGOTO MOCHO, TOP 7% para Tamanho do Umbigo e TOP 10% no Índice Geral do PampaPlus.

Ela é comprida, feminina, estruturada, tem bons aprumos e muita carne!

Filha do Rastro e neta do Raulito ela é um animal de muita harmonia e equilíbrio!



OFERTA 100%

LOTE 17 E095 JOELMA DA ESPERANÇA

HOMOZIGOTO MOCHO

RESISTÊNCIA MAIOR AO CARRAPATO

PESO NEGATIVO AO NASCIMENTO

PAI: X - BULL
MÃE: B020 DA ESPERANÇA
AVÔ MAT: AMARGO D35

PRENHE DO: MARADONA

PREV.PARTO: OUTUBRO

AVALIAÇÃO DE CARÇAÇA

NASC: 01/10/2021

PESO: 477 KG

OÓCITOS P/ COLETA: 35

AOL 76,78mm

MARMOREIO 6,60mm

EGS 6,86mm

PICANHA 5,81mm



X - BULL



AMARGO D35



PRENHE DO: MARADONA

PREV.PARTO: OUTUBRO

COMENTÁRIO

Joelma é **HOMOZIGOTO MOCHO!**

Uma fêmea pinhão, de frame um pouco maior, comprida e de boa profundidade de costelas!

Ela é filha do Campeão de Palermo e Record em venda de doses de sêmen no Brasil, X-Bull e está prenhe do Reservado Campeão da Expointer Maradona!

Ela já foi avaliada pela Pró Fertil Embriões e tem estimativa de produção de 35 OÓCITOS por coleta!



LOTE 24

NOVILHAS PRENHES

| TAT. | NASC. | PAI | AVÔ | PRENHEZ | PESO | MARCA | PARTO |
|------|------------|------------|-----------|------------------------------|--------|-------|---------------|
| E061 | 02/12/2021 | ANAMÃ | CASA NOVA | RM0224 (R71 e R32 - Experto) | 448 KG | B | 23/09 - 23/11 |
| E047 | 02/12/2021 | N25 PATRÃO | VAQUEANO | RM0224 (R71 e R32 - Experto) | 360 KG | B | 23/09 - 23/11 |
| F148 | 01/10/2022 | N25 PATRÃO | VAQUEANO | GUALICHO | 358 KG | B | 23/09 - 23/11 |

TATUAGEM E 061

Deca 1(Top 0,5%) Peso ao Desmame | Deca 1(Top 1%) Peso ao Sobreano | Deca 1(Top 6%) Índice Geral | Deca 1(Top 6%) Estrutura Corporal

TATUAGEM E 047

Deca 1(Top 4%) Peso ao Desmame Materno | Deca 1(Top 10%) Índice Geral | Deca 1(Top 9%) Total Materno | Deca 2(Top 13%) Estrutura Corporal | Dep Negativa para Peso ao Nascer

TATUAGEM F 148

Deca 1(Top 3%) Índice Geral | Deca 1(Top 4%) Ganho Pós Desmama | Deca 1(Top 2%) Estatura | Deca 1(Top 3%) Musculatura

COMENTÁRIO

Trio de novilhas oculadas 100% a pasto, com boa estrutura e carcaça!

Uniformidade Racial de um destacado trio 100% mocho, com avaliações genéticas do PampaPlus muito importantes, destacando a fêmea que é Dep Negativa para Peso ao Nascer.



LOTE 19

NOVILHAS PRENHES

| TAT. | NASC. | PAI | AVÔ | PRENHEZ | PESO | MARCA | PARTO |
|------|------------|------------|-----------------|------------------------------|--------|-------|---------------|
| F276 | 01/09/2022 | N25 PATRÃO | VAQUEANO | CORINGA | 390 KG | B | 23/09 - 23/11 |
| F156 | 10/09/2022 | SENHOR | SÃO BENTO P 086 | CORINGA | 431 KG | B | 23/09 - 23/11 |
| E201 | 01/10/2022 | RASTRO | RAULITO | RM0224 (R71 e R32 - Experto) | 387 KG | B | 23/09 - 23/11 |

TATUAGEM F 276

Deca 1(Top 3%) Índice Geral | Deca 1(Top 2%) Musculatura | Deca 1(Top 5%) Peso ao Sobreano | Deca 1(Top 5%) Peso ao Desmame

TATUAGEM F 156

Deca 1(Top 2%) Estrutura Corporal | Deca 1(Top 5%) Peso ao Desmame | Deca 1(Top 4%) Pigmentação Ocular | Deca 1(Top 7%) Peso ao Sobreano

COMENTÁRIO

Trio de novilhas mascaradas 100% a pasto, com boa estrutura e carcaça!

Uniformidade Racial de um destacado trio 100% mocho, com avaliações genéticas do PampaPlus muito importantes, destacando a fêmea que é TOP 3% Índice Geral.



LOTE 23

NOVILHAS PRENHES

| TAT. | NASC. | PAI | AVÔ | PRENHEZ | PESO | MARCA | PARTO |
|------|------------|------------|----------------|------------------------------|--------|-------|---------------|
| E051 | 02/12/2021 | SENHOR | SÃO BENTO P086 | RM0224 (R71 e R32 - Experto) | 388 KG | B | 23/09 - 23/11 |
| E310 | 05/10/2022 | RASTRO | RAULITO | RM0224 (R71 e R32 - Experto) | 394 KG | B | 23/09 - 23/11 |
| 137 | 01/09/2022 | N25 PATRÃO | VAQUEANO | RM0224 (R71 e R32 - Experto) | 400 KG | B | 23/09 - 23/11 |

TATUAGEM E 051

Deca 1 (Top 10%) Peso da Mãe ao Desmame | Deca 2 Pigmentação Ocular | Deca 3 Perímetro Escrotal | Deca 3 Tamanho do Umbigo

COMENTÁRIO

Trio de novilhas Malacaras 100% a pasto, com boa estrutura e carcaça!

Uniformidade Racial de um destacado trio mocho, com avaliações importantes, destacando a fêmea que é TOP 10% Peso da Mãe ao Desmame.

LOTE 27

NOVILHAS PRENHES

| TAT. | NASC. | PAI | AVÔ | PRENHEZ | PESO | MARCA | PARTO |
|------|------------|------------|---------|------------------------------|--------|-------|---------------|
| F132 | 22/10/2022 | RASTRO | RAULITO | RM0224 (R71 e R32 - Experto) | 448 KG | B | 23/09 - 23/11 |
| 133 | 01/02/2022 | N25 PATRÃO | VQUEANO | RM0224 (R71 e R32 - Experto) | 405 KG | B | 23/09 - 23/11 |

TATUAGEM F132

Deca 1 (Top 2%) Índice Geral | Deca 1 (Top 2%) Musculatura | Deca 1 (Top 2%) Estrutura Corporal | Deca 1 (Top 4%) Peso ao Sobreano

COMENTÁRIO

Dupla de novilhas oculadas 100% a pasto, com boa estrutura e carcaça! Uniformidade racial de uma destacada dupla 100% mochas, com avaliações importantes, destacando a fêmea que é TOP 2% Índice Geral.



[CLIQUE E ASSISTA](#)

LOTE 30

NOVILHAS PRENHES

| TAT. | NASC. | PAI | AVÔ | PRENHEZ | PESO | MARCA | PARTO |
|------|------------|------------|-----------|------------------------------|--------|-------|---------------|
| D052 | 12/10/2020 | N25 PATRÃO | VAQUEANO | MARADONA | 445 KG | B | 23/09 - 23/11 |
| E015 | 02/12/2021 | MR. ANCHO | IBIRAPITA | RM0224 (R71 e R32 - Experto) | 418 KG | B | 23/09 - 23/11 |

TATUAGEM D052

Deca 1 (Top 4%) Índice Geral | Deca 1 (Top 3%) Ganho Pós Desmama | Deca 1 (Top 6%) Musculatura | Deca 1 (Top 6%) Estrutura Corporal

TATUAGEM E015

Deca 1 (Top 1%) Índice Geral | Deca 1 (Top 0,5%) Peso ao Desmame | Deca 1 (Top 0,5%) Peso ao Sobreano | Deca 1 (Top 2%) Ganho Pós Desmama

COMENTÁRIO

Dupla de novilhas mascaradas 100% a pasto, com boa estrutura e carcaça! Uniformidade racial de uma destacada dupla 100% mochas, com avaliações genéticas do PampaPlus muito importantes, destacando a fêmea que é TOP 0,5% Peso ao Desmame e Sobreano.



[CLIQUE E ASSISTA](#)



LOTE 26

NOVILHAS PRENHES

| TAT. | NASC. | PAI | AVÔ | PRENHEZ | PESO | MARCA | PARTO |
|------|------------|------------|----------|------------------------------|--------|-------|---------------|
| E056 | 12/09/2023 | AMARGO D35 | GRANDEUR | MARADONA | 360 KG | B | 23/09 - 23/11 |
| E082 | 02/12/2021 | RASTRO | RAULITO | RM0224 (R71 e R32 - Experto) | 388 KG | B | 23/09 - 23/11 |
| F162 | 16/11/2022 | N25 PATRÃO | VAQUEANO | RM0224 (R71 e R32 - Experto) | 361 KG | B | 23/09 - 23/11 |

TATUAGEM E 082

Deca 1 (Top 8%) Peso ao Nascer | Deca 2 Peso da Mãe ao Desmame | Deca 3 Pigmentação Ocular

TATUAGEM F 162

Deca 1 (Top 4%) Índice Geral | Deca 1 (Top 4%) Total Materno | Deca 1 (Top 10%) Estrutura Corporal | Deca 1 (Top 10%) Musculatura | Deca 1 (Top 10%) Índice Racial

COMENTÁRIO

Trio de novilhas 100% a pasto, com boa estrutura e carcaça!

Uniformidade de um trio mocho, com avaliações genéticas do PampaPlus muito importantes, destacando a fêmea que DEP NEGATIVA para Peso ao Nascer.



LOTE 20

NOVILHAS PRENHES

| TAT. | NASC. | PAI | AVÔ | PRENHEZ | PESO | MARCA | PARTO |
|-------|------------|---------|---------|------------------------------|--------|-------|---------------|
| F 149 | 11/12/2022 | MAESTRO | MAGNO | RM0224 (R71 e R32 - Experto) | 314 KG | B | 23/09 - 23/11 |
| F 125 | 20/12/2022 | RASTRO | RAULITO | RM0224 (R71 e R32 - Experto) | 347 KG | B | 23/09 - 23/11 |

TATUAGEM F 149

Dep Negativa para Peso ao Nascer | Deca 3 Musculatura | Deca 3 Estrutura Corporal | Deca 3 Pigmentação Ocular

TATUAGEM F 125

Deca 1(Top 5%) Índice Geral | Deca 1(Top 5%) Total Materno | Deca 2(Top 13%) Peso ao Sobreano | Deca 2(Top 14%) Peso ao Desmame

COMENTÁRIO

Dupla de novilhas mascaradas 100% a pasto, com boa estrutura e carcaça!

Uniformidade Racial de uma destacada dupla mocha, com avaliações genéticas do PampaPlus muito importantes, destacando a fêmea que é TOP 5% no Índice Geral

LOTE 25

NOVILHAS PRENHES

| TAT. | NASC. | PAI | AVÔ | PRENHEZ | PESO | MARCA | PARTO |
|------|------------|------------|----------|------------------------------|--------|-------|---------------|
| D056 | 12/10/2020 | N25 PATRÃO | VAQUEANO | MARADONA | 475 KG | B | 23/09 - 23/11 |
| 141 | 01/08/2022 | N25 PATRÃO | VAQUEANO | RM0224 (R71 e R32 - Experto) | 443 KG | B | 23/09 - 23/11 |
| F154 | 13/11/2022 | CAPATAZ | PAYSANO | CORINGA | 356 KG | B | 23/09 - 23/11 |

TATUAGEM D 056

Deca 2 (Top 12%) Peso ao Desmame Materno | Deca 2 (Top 13%) Tamanho do Umbigo | Deca 2 (Top 16%) Total Materno | Deca 2 (Top 17%) Índice Geral

TATUAGEM F 154

Deca 1 (Top 7%) Índice Racial | Deca 1 (Top 7%) Estatura | Deca 1 (Top 8%) Musculatura | Deca 1 (Top 8%) Estrutura Corporal | Deca 1 (Top 10%) Peso ao Desame

COMENTÁRIO

Trio de novilhas oculadas 100% a pasto, com boa estrutura e carcaça! Uniformidade Racial de um destacado trio mocho, com avaliações genéticas do PampaPlus muito importantes, destacando a fêmea que é TOP 7% Índice Racial.



[CLIQUE E ASSISTA](#)

LOTE 21

NOVILHAS PRENHES

| TAT. | NASC. | PAI | AVÔ | PRENHEZ | PESO | MARCA | PARTO |
|-------|------------|---------|------------|------------------------------|--------|-------|---------------|
| F 288 | 01/10/2022 | MAESTRO | MAGNO | RM0224 (R71 e R32 - Experto) | 370 KG | B | 23/09 - 23/11 |
| F 069 | 02/11/2022 | X-BULL | NEIMEN XPO | GUALICHO | 414 KG | B | 23/09 - 23/11 |

TATUAGEM F 288

Deca 1 (Top 6%) Índice Geral | Deca 1 (Top 8%) Total Materno | Deca 1 (Top 6%) Estrutura Corporal | Deca 1 (Top 9%) Condição Corporal da Vaca ao Desmame

TATUAGEM F 069

Deca 1 (Top 8%) Musculatura | Deca 1 (Top 10%) Índice Racial | Deca 1 (Top 10%) Estrutura Corporal | Deca 2 Peso ao Sobreano | Deca 2 Peso ao Desmame

COMENTÁRIO

Dupla de novilhas 100% a pasto, com boa estrutura e carcaça! Uniformidade Racial de uma dupla mocha, com avaliações genéticas do PampaPlus importantes, destacando a fêmea que é TOP 6% Índice Racial.



[CLIQUE E ASSISTA](#)

**LOTE 78****VACAS BRAFORD OD***** NÃO ENTRAM EM SANTA CATARINA**

| TAT. | NASC. | PRENHEZ | PARTO | PESO | MARCA |
|------|------------|---------------------------|-----------------|--------|-------|
| 224 | 15/10/2019 | RM0124 (V089, T2085,Z337) | (01/09 - 15/10) | 550 KG | OD/B |
| 015 | 01/08/2014 | ÑAEMBE | (01/09 - 15/10) | 510 KG | OD/B |
| 097 | 01/08/2014 | RM0124 (V089, T2085,Z337) | (01/09 - 15/10) | 518 KG | OD/B |

COMENTÁRIO

Trio de vacas mascaradas marcadas OD, 100% a pasto, com ótima estrutura e carcaça!
Destacadas matrizes muito produtivas!



LOTE 79

VACAS BRAFORD OD

* NÃO ENTRAM EM SANTA CATARINA

| TAT. | NASC. | PRENHEZ | PARTO | PESO | MARCA |
|------|------------|---------------------------|-----------------|--------|-------|
| 205 | 15/10/2019 | RM0124 (V089, T2085,Z337) | (01/09 - 15/10) | 550 KG | OD/B |
| 060 | 15/10/2019 | MARADONA | (01/09 - 15/10) | 512 KG | OD/B |
| 104 | 15/10/2019 | MARADONA | (01/09 - 15/10) | 574 KG | OD/B |

COMENTÁRIO

Trio de vacas mascaradas marcadas OD, 100% a pasto, com ótima estrutura e carcaça!
Destacadas matrizes muito produtivas!



LOTE 80

VACAS BRAFORD OD

* NÃO ENTRAM EM SANTA CATARINA

| TAT. | NASC. | PRENHEZ | PARTO | PESO | MARCA |
|------|------------|---------------------------|-----------------|--------|-------|
| 076 | 10/10/2019 | RM0124 (V089, T2085,Z337) | (01/09 - 15/10) | 566 KG | OD/B |
| 227 | 15/10/2019 | RM0124 (V089, T2085,Z337) | (01/09 - 15/10) | 486 KG | OD/B |
| 021 | 15/10/2019 | RM0124 (V089, T2085,Z337) | (01/09 - 15/10) | 424 KG | OD/B |
| 053 | 15/10/2019 | MARADONA | (01/09 - 15/10) | 512 KG | OD/B |

COMENTÁRIO

Quatro vacas oculadas marcadas OD, 100% a pasto, com ótima estrutura e carcaça!
Destacadas matrizes muito produtivas!



LOTE 81

VACAS BRAFORD OD

* NÃO ENTRAM EM SANTA CATARINA

| TAT. | NASC. | PRENHEZ | PARTO | PESO | MARCA |
|------|------------|---------------------------|-----------------|--------|-------|
| 068 | 15/10/2019 | MARADONA | (01/09 - 15/10) | 542 KG | OD/B |
| 094 | 15/10/2019 | MARADONA | (01/09 - 15/10) | 511 KG | OD/B |
| 120 | 15/11/2018 | CORINGA | (01/09 - 15/10) | 542 KG | OD/B |
| 211 | 10/10/2018 | RM0124 (V089, T2085,Z337) | (01/09 - 15/10) | 534 KG | OD/B |

COMENTÁRIO

Quatro vacas mascaradas marcadas OD, 100% a pasto, com ótima estrutura e carcaça!
Destacadas matrizes muito produtivas!



LOTE 35

NOVILHAS NULÍPARAS

| TAT. | NASC. | PAI | AVÔ | PESO | MARCA |
|------|------------|---------------|------------|--------|-------|
| F191 | 01/09/2022 | MAESTRO | MAGNO | 322 KG | B |
| F277 | 06/11/2022 | MAESTRO | MAGNO | 364 KG | B |
| F041 | 20/09/2022 | X-BULL | NEIMEN XPO | 329 KG | B |
| F295 | 04/10/2022 | MAESTRO | MAGNO | 349 KG | B |
| F054 | 02/10/2022 | GENERAL VEDIA | IBIRAPITA | 379 KG | B |

TATUAGEM F191

Deca 2 (- 0,32) Peso ao Nascer | Deca 3 (Top 25%) Índice Racial

TATUAGEM F277

Deca 2 (Top 14%) Condição Corporal da Vaca ao Desmame | Deca 2 (Top 15%) Total Materno | Deca 2 (Top 17%) Peso Desmame Materno | Deca 2 (Top 20%) Índice Geral

TATUAGEM F041

Deca 2 (- 0,38) Peso ao Nascer | Deca 2 (Top 18%) Tamanho do Umbigo

TATUAGEM F295

Deca 1 (Top 10%) Índice Geral | Deca 2 (Top 12%) Musculatura | Deca 2 (Top 13%) Total Materno | Deca 2 (Top 18%) Peso ao Desmame

TATUAGEM F054

Deca 2 (Top 11%) Peso ao Sobreano | Deca 2 (Top 11%) Ganho Pós Desmama | Deca 2 (Top 12%) Musculatura | Deca 2 (Top 16%) Peso ao Desmame

COMENTÁRIO

NOVILHAS NULÍPARAS, NUNCA EXPOSTAS À REPRODUÇÃO, prontas para serem inseminadas ou entouradas. fêmeas com pais importantes, conformação, equilíbrio e peso demonstrando sua precocidade. todas com registro e que serão marcadas quando emprenhadas. Mães de touro. Gostamos sempre de apresentar esse material, permitindo ao cliente escolher o touro para realizar o seu cruzamento - PARA O QUAL INDICAMOS O TOURO MARADONA, QUE ESTÁ DISPONÍVEL PARA COMPRA DE DOSES NA CENTRAL SEMEX.



LOTE 34

NOVILHAS NULÍPARAS

| TAT. | NASC. | PAI | AVÔ | PESO | MARCA |
|------|------------|-----------|-----------|--------|-------|
| F059 | 05/10/2022 | ANAMÃ | CASA NOVA | 411 KG | B |
| F006 | 01/11/2022 | RASTRO | RAULITO | 349 KG | B |
| F102 | 09/11/2022 | ANAMÃ | CASA NOVA | 386 KG | B |
| F183 | 02/10/2022 | SENHOR | MAGNO | 343 KG | B |
| F062 | 02/11/2022 | MR. ANCHO | IBIRAPITA | 336 KG | B |

TATUAGEM F059

Deca 1 (Top 3%) Peso da Mãe ao Desmame | Deca 2 (Top 19%) Tamanho do Umbigo

TATUAGEM F006

Deca 2 (Top 12%) Índice Geral | Deca 2 (Top 15%) Total Materno | Deca 2 (Top 16%) Índice Racial | Deca 2 (Top 18%) Peso ao Sobreano

TATUAGEM F102

Deca 1 (Top 7%) Estrutura Corporal | Deca 2 (Top 12%) Peso da Mãe ao Desmame | Deca 2 (Top 14%) Peso ao Desmame materno

TATUAGEM F183

Deca 1 (Top 7%) Musculatura | Deca 1 (Top 10%) Peso da Mãe ao Desmame | Deca 1 (Top 8%) Estrutura Corporal | Deca 2 (Top 12%) Índice Racial

TATUAGEM F062

Deca 2 (Top 12%) Peso ao Desmame | Deca 2 (Top 13%) Total Materno | Deca 2 (Top 16%) Índice Geral | Deca 2 (Top 20%) Estrutura Corporal

COMENTÁRIO

NOVILHAS NULÍPARAS, NUNCA EXPOSTAS À REPRODUÇÃO, prontas para serem inseminadas ou entouradas. fêmeas com pais importantes, conformação, equilíbrio e peso demonstrando sua precocidade. todas com registro e que serão marcadas quando emprenhadas. Mães de touro. Gostamos sempre de apresentar esse material, permitindo ao cliente escolher o touro para realizar o seu cruzamento - PARA O QUAL INDICAMOS O TOURO MARADONA, QUE ESTÁ DISPONÍVEL PARA COMPRA DE DOSES NA CENTRAL SEMEX.



LOTE 36

NOVILHAS NULÍPARAS

| TAT. | NASC. | PAI | AVÔ | PESO | MARCA |
|------|------------|------------|------------|--------|-------|
| F010 | 01/09/2022 | SENHOR | MAGNO | 330 KG | B |
| F067 | 04/10/2022 | N25 PATRÃO | VAQUEANO | 373 KG | B |
| F165 | 01/11/2022 | X-BULL | NEIMEN XPO | 345 KG | B |
| F136 | 01/11/2022 | RASTRO | RAULITO | 358 KG | B |

TATUAGEM F010

Deca 1 (Top 3%) Peso da Mãe ao Desmame | Deca 2 (Top 14%) Tamanho do Umbigo | Deca 3 (Top 24%) Índice Racial

TATUAGEM F067

Deca 2 (Top 18%) Peso ao Desmame | Deca 2 (Top 20%) Peso ao Sobreano | Deca 3 (Top 26%) Índice Racial

TATUAGEM F165

Deca 3 (- 0,33) Peso ao Nascer | Deca 1 (Top 9%) Tanho do Umbigo | Deca 3 (Top 25%) Estrutura Corporal

TATUAGEM F136

Deca 1 (Top 7%) Índice Geral | Deca 1 (Top 8%) Tamanho do Umbigo | Deca 2 (Top 11%) Total Materno | Deca 2 (Top 16%) Peso ao Sobreano

COMENTÁRIO

NOVILHAS NULÍPARAS, NUNCA EXPOSTAS À REPRODUÇÃO, prontas para serem inseminadas ou entouradas. fêmeas com pais importantes, conformação, equilíbrio e peso demonstrando sua precocidade. todas com registro e que serão marcadas quando emprenhadas. Mães de touro. Gostamos sempre de apresentar esse material, permitindo ao cliente escolher o touro para realizar o seu cruzamento - PARA O QUAL INDICAMOS O TOURO MARADONA, QUE ESTÁ DISPONÍVEL PARA COMPRA DE DOSES NA CENTRAL SEMEX.



LOTE 33

NOVILHAS NULÍPARAS

| TAT. | NASC. | PAI | AVÔ | PESO | MARCA |
|------|-------------|------------|------------|--------|-------|
| F199 | 03/11/2022 | N25 PATRÃO | VAQUEANO | 320 KG | B |
| F056 | 01/11/2022 | X-BULL | NEIMEN XPO | 375 KG | B |
| F279 | 20/12/2022 | SENHOR | MAGNO | 385 KG | B |
| F224 | 03/10/2022 | SENHOR | MAGNO | 345 KG | B |
| F175 | 08/11/20233 | MAESTRO | MAGNO | 312 KG | B |

TATUAGEM F199

Deca 3 (- 0,25) Peso ao Nascer | Deca 1 (Top 9%) Peso Desmame Materno | Deca 2 (Top 16%) Pigmentação Ocular

TATUAGEM F056

Deca 3 (- 0,20) Peso ao Nascer | Deca 2 (Top 14%) Peso ao Sobreano | Deca 2 (Top 16%) Ganho Pós Desmama | Deca 2 (Top 19%) Peso ao Desmame

TATUAGEM F279

Deca 1 (Top 2%) Índice Geral | Deca 1 (Top 1%) Peso ao Desmame | Deca 1 (Top 1%) Peso ao Sobreano | Deca 1 (Top 1%) Estrutura Corporal

TATUAGEM F224

Deca 1 (Top 9%) Musculatura | Deca 1 (Top 10%) Peso ao Sobreano | Deca 2 (Top 12%) Peso ao Desmame | Deca 2 (Top 17%) Estrutura Corporal

TATUAGEM F175

Deca 1 (Top 10%) Índice Racial | Deca 2 (Top 13%) Musculatura | Deca 2 (Top 15%) Estrutura Corporal | Deca 2 (Top 17%) Índice Geral

COMENTÁRIO

NOVILHAS NULÍPARAS, NUNCA EXPOSTAS À REPRODUÇÃO, prontas para serem inseminadas ou entouradas. fêmeas com pais importantes, conformação, equilíbrio e peso demonstrando sua precocidade. todas com registro e que serão marcadas quando emprenhadas. Mães de touro. Gostamos sempre de apresentar esse material, permitindo ao cliente escolher o touro para realizar o seu cruzamento - PARA O QUAL INDICAMOS O TOURO MARADONA, QUE ESTÁ DISPONÍVEL PARA COMPRA DE DOSES NA CENTRAL SEMEX.

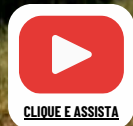

LOTE 28

NOVILHAS NULÍPARAS

| TAT. | NASC. | PAI | AVÔ | PESO | MARCA |
|------|------------|---------------|-----------|--------|-------|
| F264 | 03/10/2022 | GENERAL VEDIA | IBIRAPITA | 361 KG | B |
| F111 | 16/11/2022 | MR. ANCHO | IBIRAPITA | 415 KG | B |

TATUAGEM F264

Deca 1 (Top 8%) Musculatura | Deca 2 (Top 14 %) Estrutura Corporal | Deca 2 (Top 16%) Peso ao Sobreano | Deca 2 (Top 18%) Ganho Pós Desmama | Deca 2 (Top 20%) Índice Geral

TATUAGEM F111

Deca 1 (Top 3%) Índice Geral | Deca 1 (Top 2%) Peso ao Desmame | Deca 1 (Top 2%) Peso ao Sobreano | Deca 1 (Top 4%) Total Materno | Deca 1 (Top 7%) Ganho Pós Desmama | Deca 1 (Top 9%) Estrutura Corporal

COMENTÁRIO

NOVILHAS NULÍPARAS, NUNCA EXPOSTAS À REPRODUÇÃO, prontas para serem inseminadas ou entouradas. fêmeas com pais importantes, conformação, equilíbrio e peso demonstrando sua precocidade. todas com registro e que serão marcadas quando emprenhadas. Mães de touro. Gostamos sempre de apresentar esse material, permitindo ao cliente escolher o touro para realizar o seu cruzamento - PARA O QUAL INDICAMOS O TOURO MARADONA, QUE ESTÁ DISPONÍVEL PARA COMPRA DE DOSES NA CENTRAL SEMEX.



LOTE 29

NOVILHAS NULÍPARAS

| TAT. | NASC. | PAI | AVÔ | PESO | MARCA |
|--------|------------|---------|---------|--------|-------|
| C026 | 21/10/2019 | RASTRO | RAULITO | 368 KG | B |
| FIV007 | 06/07/2022 | EXPERTO | X-BULL | 341 KG | B |

TATUAGEM C026

Deca 2 (Top 20%) Tamanho do Umbigo | Deca 3 (Top 27%) Perímetro Escrotal

TATUAGEM FIV007

Deca 1 (Top 3%) Condição Corporal da Vaca Pós Desmame | Deca 1 (Top 10%) Perímetro Escrotal | Deca 2 (Top 14%) Musculatura | Deca 2 (Top 15%) Índice Racial | Deca 2 (Top 16%) Musculatura

COMENTÁRIO

NOVILHAS NULÍPARAS, NUNCA EXPOSTAS À REPRODUÇÃO, prontas para serem inseminadas ou entouradas. fêmeas com pais importantes, conformação, equilíbrio e peso demonstrando sua precocidade. todas com registro e que serão marcadas quando emprenhadas. Mães de touro. Gostamos sempre de apresentar esse material, permitindo ao cliente escolher o touro para realizar o seu cruzamento - PARA O QUAL INDICAMOS O TOURO MARADONA, QUE ESTÁ DISPONÍVEL PARA COMPRA DE DOSES NA CENTRAL SEMEX.

| TAT. | NASC. | PAI | AVÔ | PESO | MARCA |
|------|------------|------------|-----------|--------|-------|
| F074 | 05/10/2022 | N25 PATRÃO | VAQUEANO | 345 KG | B |
| F050 | 01/10/2022 | MR. ANCHO | IBIRAPITA | 357 KG | B |
| F145 | 06/11/2022 | RASTRO | RAULITO | 314 KG | B |
| F060 | 01/10/2022 | SENHOR | MAGNO | 306 KG | B |
| F096 | 03/11/2022 | N25 PATRÃO | VAQUEANO | 412 KG | B |



CLIQUE E ASSISTA

TATUAGEM F074

Deca 2 (Top 14%) Musculatura | Deca 2 (Top 20%) Estrutura Corporal | Deca 2 (Top 15%) Pigmentação Ocular

TATUAGEM F050

Deca 1 (Top 4%) Peso ao Desmame | Deca 1 (Top 5%) Peso ao Sobreano | Deca 1 (Top 5%) Estrutura Corporal | Deca 1 (Top 8%) Índice Geral

TATUAGEM F145

Deca 2 (Top 20%) Pigmentação Ocular | Deca 2 (Top 18%) Índice Racial | Deca 2 (Top 17%) Tamanho do Umbigo

TATUAGEM F060

Deca 1 (Top 6%) Peso da Mãe ao Desmame | Deca 2 (Top 17%) Tamanho do Umbigo | Deca 2 (Top 20%) Pigmentação Ocular

TATUAGEM F096

Deca 2 (Top 12%) Peso ao Desmame Materno | Deca 2 (Top 16%) Musculatura | Deca 2 (Top 18%) Índice Racial

COMENTÁRIO

NOVILHAS NULÍPARAS, NUNCA EXPOSTAS À REPRODUÇÃO, prontas para serem inseminadas ou entouradas. fêmeas com pais importantes, conformação, equilíbrio e peso demonstrando sua precocidade. todas com registro e que serão marcadas quando emprenhadas. Mães de touro. Gostamos sempre de apresentar esse material, permitindo ao cliente escolher o touro para realizar o seu cruzamento - PARA O QUAL INDICAMOS O TOURO MARADONA, QUE ESTÁ DISPONÍVEL PARA COMPRA DE DOSES NA CENTRAL SEMEX.



LOTE 32

NOVILHAS NULÍPARAS

| TAT. | NASC. | PAI | AVÔ | PESO | MARCA |
|------|------------|------------|----------|--------|-------|
| F153 | 25/10/2022 | N25 PATRÃO | VAQUEANO | 361 KG | B |
| F042 | 09/11/2022 | CAPATAZ | PAYSANO | 403 KG | B |
| F225 | 01/09/2022 | MAESTRO | MAGNO | 335 KG | B |
| F088 | 01/11/2022 | N25 PATRÃO | VAQUEANO | 318 KG | B |
| F282 | 26/10/2022 | MAESTRO | MAGNO | 330 KG | B |

TATUAGEM F153

Deca 3 (- 0,22) Peso ao Nascer | Deca 1 (Top 10%) Peso Desmame Materno | Deca 2 (Top 12%) Pigmentação Ocular | Deca 2 (Top 18%) Tamanho do Umbigo

TATUAGEM F042

Deca 1 (Top 3%) Peso ao Desmame | Deca 1 (Top 5%) Peso ao Sobreano | Deca 1 (Top 8%) Condição Corporal Pós Desmama | Deca 2 (Top 12%) Índice Geral

TATUAGEM F225

Deca 3 (- 0,20) Peso ao Nascer | Deca 2 (Top 19%) Pigmentação Ocular | Deca 3 (Top 26%) Índice Racial

TATUAGEM F088

Deca 1 (Top 1%) Peso Desmame Materno | Deca 1 (Top 9%) Total Materno | Deca 3 (Top 23%) Tamanho do Umbigo | Deca 3 (Top 25%) Pigmentação Ocular

TATUAGEM F282

Deca 2 (Top 12%) Pigmentação Ocular | Deca 3 (Top 23%) Condição Corporal da Vaca ao Desmame | Deca 3 (Top 28%) Índice Racial

COMENTÁRIO

NOVILHAS NULÍPARAS, NUNCA EXPOSTAS À REPRODUÇÃO, prontas para serem inseminadas ou entouradas. fêmeas com pais importantes, conformação, equilíbrio e peso demonstrando sua precocidade. todas com registro e que serão marcadas quando emprenhadas. Mães de touro. Gostamos sempre de apresentar esse material, permitindo ao cliente escolher o touro para realizar o seu cruzamento - PARA O QUAL INDICAMOS O TOURO MARADONA, QUE ESTÁ DISPONÍVEL PARA COMPRA DE DOSES NA CENTRAL SEMEX.

| TAT. | NASC. | PAI | AVÔ | PESO | MARCA |
|------|------------|--------|------------|--------|-------|
| F286 | 01/11/2022 | X-BULL | NEIMEN XPO | 306 KG | B |
| F194 | 01/01/2023 | X-BULL | NEIMEN XPO | 342 KG | B |

TATUAGEM F286

Deca 2 (- 0,48) Peso ao Nascer | Deca 2 (Top 15%) Índice Racial | Deca 3 (Top 28%) Pigmentação Ocular

TATUAGEM F194

Deca 4 (- 0,15) Peso ao Nascer | Deca 2 (Top 18%) Musculatura | Deca 3 (Top 21%) Índice Racial | Deca 3 (Top 27%) Estrutura Corporal

COMENTÁRIO

NOVILHAS NULÍPARAS, NUNCA EXPOSTAS À REPRODUÇÃO, prontas para serem inseminadas ou entouradas. fêmeas com pais importantes, conformação, equilíbrio e peso demonstrando sua precocidade. todas com registro e que serão marcadas quando emprenhadas. Mães de touro. Gostamos sempre de apresentar esse material, permitindo ao cliente escolher o touro para realizar o seu cruzamento - PARA O QUAL INDICAMOS O TOURO MARADONA, QUE ESTÁ DISPONÍVEL PARA COMPRA DE DOSES NA CENTRAL SEMEX.

[CLIQUE E ASSISTA](#)



OFERTA
Vertical 100%

LOTE 39

G200 DALILA DA ESPERANÇA

GENOTIPAGEM

PAI: DALE
MÃE: S398
AVÔ MAT: CURUNDU
BISAVÔS: PAYE E X - BULL

NASC: 07/11/2023
PESO: 238 KG

DEP GENÔMICA Dep 2 Pelame ao Desmame

DEP GENÔMICA Dep 2 Pelame ao Sobreano

DEP GENÔMICA Dep 3 Peso ao Sobreano

LOTE 38

FIV137 PATAGÔNIA DA ESPERANÇA

**PESO NEGATIVO
AO NASCIMENTO**

PAI: EXPERTO
MÃE: TE 8021
AVÔ MAT: X - BULL
BISAVÔS: KACHAPÊ E GRANDEUR

NASC: 20/12/2023
PESO: 260 KG

Deca 1 (Top 5%) Musculatura

Deca 1 (Top 4%) Estrutura Corporal

Deca 2 Índice Geral

Deca 2 (Top 11%) Índice Racial

DEP GENÔMICA Dep 3 Peso ao Nascer

Deca 1 (Top 7%) Cond. Corporal da Vaca ao Desmame

Deca 2 Perímetro Escrotal

LOTE 40

FIV167 MALU DA ESPERANÇA

**PESO NEGATIVO
AO NASCIMENTO**

**RESISTÊNCIA MAIOR
AO CARRAPATO**

PAI: VICTORIANO
MÃE: TE 74
AVÔ MAT: EXPERTO
BISAVÔS: NEIMEN XPO E GRAN HILARIO BULON

NASC: 06/02/2024
PESO: 220 KG

DEP GENÔMICA Dep 3 Maior Resistência ao Carrapato

DEP GENÔMICA Dep 3 Peso ao Nascer



LOTE 67

TRIO DE TERNEIRAS

| TAT. | NASC. | PAI | AVÔ | PESO | MARCA |
|---------------|------------|----------|------------|--------|-------|
| G111 CONDESSA | 01/09/2023 | RASTRO | RAULITO | 281 KG | 3/8 |
| G037 PANDORA | 27/09/2023 | X-BULL | NEIMEN XPO | 248 KG | 3/8 |
| G301 | 15/12/2023 | TROPEIRO | X-BULL | 213 KG | 3/8 |

G111 CONDESSA

Deca 1 (Top 6%) Índice Geral | Deca 1 (Top 4%) Total Materno | Deca 1 (Top 9%) Peso ao Desmame | Deca 2 (Top 11%) Peso ao Sobreano | Deca 2 (Top 13%) Peso ao Desmame Materno

G037 PANDORA

Deca 4 (-0,16) Peso ao Nascer | Deca 1 (Top 8%) Musculatura | Deca 2 (Top 11%) Estrutura Corporal | Deca 2 (Top 15%) Índice Racial

COMENTÁRIO

Trio de terneiras mascaradas também 100% a pasto, com ótima estrutura e feminilidade!

Uniformidade racial de um destacado trio, 100% mocho, com avaliações genéticas do PampaPlus muito importantes, destacando a Condessa, Top 6% no índice Geral, e a Pandora, Negativa para Peso ao Nascimento.

| TAT. | NASC. | PAI | AVÔ | PESO | MARCA |
|--------------|------------|---------|---------|--------|-------|
| G162 ATENA | 18/10/2023 | RASTRO | RAULITO | 226 KG | 3/8 |
| G078 ALICE | 09/10/2023 | MAESTRO | MAGNO | 220 KG | 3/8 |
| G133 FELICIA | 26/10/2023 | RASTRO | RAULITO | 231 KG | 3/8 |

G162 ATENA

Deca 3 (- 0,20) Peso ao Nascer | Deca 3 (Top 22%) Índice Racial | Deca 3 (Top 24%) Estrutura Corporal | Deca 3 (Top 26%) Pigmentação Ocular | Deca 3 (Top 27%) Perímetro Escrotal



CLIQUE E ASSISTA

G078 ALICE

Deca 2 (Top 17%) Índice Racial | Deca 2 (Top 20%) Estrutura Corporal | Deca 3 (Top 22%) Estatura | Deca 3 (Top 27%) Pigmentação Ocular | Deca 3 (Top 28%) Condição Corporal da Vaca ao Desmame

G133 FELICIA

Deca 2 (Top 14%) Total Materno | Deca 2 (Top 17%) Perímetro Escrotal | Deca 2 (Top 20%) Peso ao Desmame | Deca 2 (Top 22%) Peso ao Sobreano

COMENTÁRIO

Trio de terneiras mascaradas também 100% a pasto, com ótima estrutura e feminilidade! Uniformidade racial de um destacado trio, 100% mocho, com avaliações genéticas do PampaPlus muito importantes, destacando a Atena, Negativa para Peso ao Nascimento.



REMATE

FAZENDA ESPERANÇA

EMBRIÕES COM MAGO



**PACOTES EXCLUSIVOS E ÚNICOS COM 3
EMBRIÕES COM GARANTIA DE PREENHEZ**

07^{DE} SETEMBRO

**14H30 | ALEGRETE - RS
PARQUE DR. LAURO DORNELLES**

10:00 | REVISÃO DOS ANIMAIS

12:00 | ALMOÇO

14:30 | INÍCIO DO REMATE

PARCEIROS ESPERANÇA

PROfértil
Embriões In Vitro



2 PACOTES DISPONÍVEIS



CACAU



MAGO

LOTE 100

3 EMBRIÕES 14 CACAU x MAGO

DOADORA

PAI

MÃE

AVÔ

BISAVÔ

14 CACAU

XBULL

08 MERCEDITA

PIT. CARA PÁLIDA

BIG BROTHER

DESTAQUES PAI

Filho do Domingo em uma mãe Mágico, o Mago é um touro carnicero, de muita expressão racial e consistência genética que vem produzindo animais de exceção na raça.

Já comprovado como pai, teve vários filhos disputando a Nacional e Palermo 2024, onde um de seus filhos logrou-se Grande Campeão Terneiro Nacional e Reservado Grande Campeão de Palermo!

Um touro muito desejado e de pouco estoque de sêmen disponível no mercado!

Sem dúvidas um dos touros mais comentados de 2024!

DESTAQUES MÃE

Doadora muito importante da Esperança, Cacau é filha do X - Bull com Big Brother na linha baixa e foi destaque da sua geração e integrante do Time de Pista da Esperança, onde sagrou-se Campeã terneira da Expointer 2019. Detentora de um frame moderado, ela impressiona pelo seu volume de carne, selo racial e feminilidade, características que assim como o caráter HOMOZIGOTO MOCHO, foram herdados de sua mãe e também doadora, 08 Mercedita da Esperança. Apesar de jovem, produz muito embrião e já se provou como mãe ao produzir a Nathália, um dos destaques geração 2021, integrante do time de pista da Esperança e que foi comercializada no remate 2023. Além da Nathália, hoje Cacau coloca mais dois animais de exceção que fazem parte da campanha de pista da Esperança em 2024, FIV 111 Balboa e FIV 118 Valentina. UMA MÃE DE CABANHA.



NATHÁLIA



BALBOA



VALENTINA



FILHO DO MAGO

2 PACOTES DISPONÍVEIS



TE N004



MAGO

LOTE 101

3 EMBRIÕES TEN004 X MAGO

| DOADORA | PAI | MÃE | AVÔ | BISAVÔ |
|---------|-------|---------|----------------|------------------------|
| TEN004 | XBULL | KACHAPÊ | NEIMEM 355 XPO | ALBERTA LIGHT FOOT 792 |

DESTAQUES TOURO MAGO

Filho do Domingo em uma mãe Mágico, o Mago é um touro carniceiro, de muita expressão racial e consistência genética que vem produzindo animais de exceção na raça.

Já comprovado como pai, teve vários filhos disputando a Nacional e Palermo 2024, onde um de seus filhos logrou-se Grande Campeão Terneiro Nacional e Reservado Grande Campeão de Palermo!

Um touro muito desejado e de pouco estoque de sêmen disponível no mercado!

Sem dúvidas um dos touros mais comentados de 2024!

DESTAQUES MÃE

TE N004 é uma mãe muito consistente e uma das principais doadoras da Central de Distribuição de Genética Braford.

Uma doadora corrigida, de frame moderado, feminina e muito carnicera.

Filha do X-bull e neta do Kachapê, uma fêmea de muita de consistência genética.

Como mãe já produziu inúmeros e destacados filhos dentro e fora da Esperança, dando destaque para o Maradona, Pelé, Luma e Martina, todos premiados nas pistas! É uma fêmea que produz muito bem com o Experto e que também acreditamos muito nos produtos com o Mago.

ESSE CRUZAMENTO SOMA: KACHAPÊ, XBULL, EXPERTO E MAGO! Só a nata deles!



MARADONA



MARTINA



PELÉ



FILHO DO MAGO

2 PACOTES DISPONÍVEIS



MAGO

LOTE 102

3 EMBRIÕES X90 X MAGO

| DOADORA | PAI | MÃE | AVÔ MAT. | BISAVÔ |
|---------|---------|-------|----------------|-------------------------|
| X 90 | EXPERTO | XBULL | NEIMEM 355 XPO | CHADWICK DOWNS GRANDEUR |

DESTAQUES PAI

Filho do Domingo em uma mãe Mágico, o Mago é um touro carnicero, de muita expressão racial e consistência genética que vem produzindo animais de exceção na raça.

Já comprovado como pai, teve vários filhos disputando a Nacional e Palermo 2024, onde um de seus filhos logrou-se Grande Campeão Terneiro Nacional e Reservado Grande Campeão de Palermo!

Um touro muito desejado e de pouco estoque de sêmen disponível no mercado!

Sem dúvidas um dos touros mais comentados de 2024!

DESTAQUES MÃE

Doadora muito interessante, com um biotipo contemporâneo, muito equilibrada e ao mesmo tempo muito potente. Ótima de aprumos, muito bem oculada e pelo fino.

Fêmea que integrou o trio campeão das terneiras na Expointer 2021, foi campeã terneira 2 anos e 3ª melhor fêmea Braford da exposição de Especial ABHB 2021. É uma filha de Mãe Santa Camila e pai Experto, o Grande Campeão da Nacional 2015 na Argentina, touro que vem produzindo animais muito diferenciados, campeões nas pistas de julgamento, com muito selo racial e potência, além de muito valorizados nos mais diversos leilões da raça.

X90 já se provou como mãe e produziu terneiros muito destacados na Esperança!



PROGÊNIE



PROGÊNIE



FILHO DO MAGO



MAGO

LOTE 103

3 EMBRIÕES X53 X MAGO

DOADORA

PAI

MÃE

AVÔ MAT.

BISAVÔ

X53

EXPERTO

CAMILA N-26

CHADWICK DOWNS TRIUNPH

PAYSANO

DESTAQUES PAI

Filho do Domingo em uma mãe Mágico, o Mago é um touro carnicero, de muita expressão racial e consistência genética que vem produzindo animais de exceção na raça.

Já comprovado como pai, teve vários filhos disputando a Nacional e Palermo 2024, onde um de seus filhos logrou-se Grande Campeão Terneiro Nacional e Reservado Grande Campeão de Palermo!

Um touro muito desejado e de pouco estoque de sêmen disponível no mercado!

Sem dúvidas um dos touros mais comentados de 2024!

DESTAQUES MÃE

Doadora muito interessante, Xiquita já se provou nas pistas como Grande Campeã em 2022 e como mãe já produziu uma linda filha - Mafalda, que está em preparação para integrar o time de elite do Remate Esperança 2024. Precoce, potente, com um selo racial impecável, pelo fino e HOMOZIGOTO MOCHO, ela é produto de uma mãe linhagem Milionário e Chadwick Downs Triumph e do pai Experto, o Grande Campeão da Nacional 2015 na Argentina, touro que vem produzindo animais muito diferenciados, destacados nos rebanhos nacionais e campeões nas pistas de julgamento. Touro com muito selo racial e potência. Uma vaca de frame moderado e muito equilíbrio!



MAFALDA - PROGÊNIE



FILHO DO MAGO



TE 7035



MAGO

LOTE 104

3 EMBRIÕES TE7035 X MAGO

| DOADORA | PAI | MÃE | AVÔ MAT. | BISAVÔ |
|---------|-------|---------------|----------|------------------------|
| TE7035 | XBULL | GUATAMBU L455 | KAKADU | ALBERTA LIGHT FOOT 792 |

DESTAQUES PAI

Filho do Domingo em uma mãe Mágico, o Mago é um touro carnicero, de muita expressão racial e consistência genética que vem produzindo animais de exceção na raça.

Já comprovado como pai, teve vários filhos disputando a Nacional e Palermo 2024, onde um de seus filhos logrou-se Grande Campeão Terneiro Nacional e Reservado Grande Campeão de Palermo!

Um touro muito desejado e de pouco estoque de sêmen disponível no mercado!

Sem dúvidas um dos touros mais comentados de 2024!

DESTAQUES MÃE

Doadora muito linda, que encanta pela sua feminilidade sem perder a potência carnicera. Linda cabeça, suave de pescoço e paleta, pelo fino, ótimo aparelho mamário e muito boa pigmentação ocular. Estrutura fantástica com linhas corrigidas.

Uma filha de mãe Chadwick Downs Kakadu e de pai X-bull, touro que foi Grande Campeão de Palermo em 2014, animal de exceção na raça, tipo ideal para as condições brasileiras.

7035 produziu inúmeros filhos destacados na Esperança em 2024, que serão algumas das apostas para o Mundial 2025!

Destacamos dela a Yasmin, fêmea time de pista 2024 que foi comercializada na modalidade de 50% no Remate Rumo ao Mundial, QUE JÁ NA SUA PRIMEIRA PISTA SAGROU-SE RESERVADA CAMPEÃ TERNEIRA MENOR DA 47ª EXPOINTER DE 2024.



YASMIN



PROGÊNIE



PROGÊNIE



FILHO DO MAGO



MAGO

LOTE 105

3 EMBRIÕES A06 X MAGO

| DOADORA | PAI | MÃE | AVÔ MAT. | BISAVÔ |
|---------|-------|-------------|----------------|------------------------|
| A060 | XBULL | 2312 GRAÚNA | NEIMEM 355 XPO | ALBERTA LIGHT FOOT 792 |

DESTAQUES PAI

Filho do Domingo em uma mãe Mágico, o Mago é um touro carnicero, de muita expressão racial e consistência genética que vem produzindo animais de exceção na raça.

Já comprovado como pai, teve vários filhos disputando a Nacional e Palermo 2024, onde um de seus filhos logrou-se Grande Campeão Terneiro Nacional e Reservado Grande Campeão de Palermo!

Um touro muito desejado e de pouco estoque de sêmen disponível no mercado!

Sem dúvidas um dos touros mais comentados de 2024!

DESTAQUES MÃE

A06 é filha do importante pai da raça, X-BULL, argentino Grande Campeão de Palermo em 2014 e que foi recorde em venda de doses de sêmen no Brasil.

Uma fêmea de frame moderado e muito volume!

Profunda e estruturada, é uma verdadeira máquina de carne. Tem ótimo selo racial e correção em suas linhas!

A06 foi integrante do trio Grande Campeão da Expofeira de Bagé e Integrante do trio Grande Campeão e melhor rústica da Farm Show.



X-BULL



FILHO DO MAGO

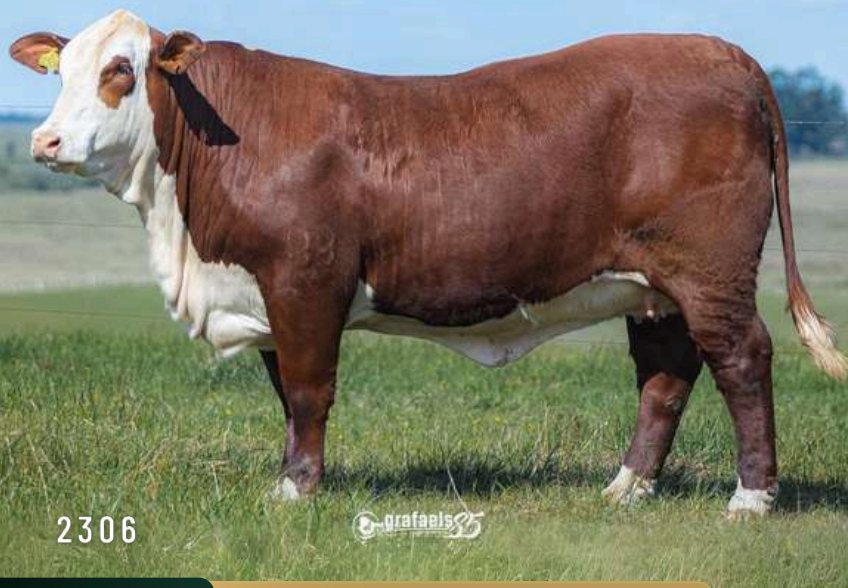

LOTE 106 3 EMBRIÕES 2306 X MAGO

| DOADORA | PAI | MÃE | AVÔ MAT. | BISAVÔ |
|---------|---------|------|----------------|-------------------------|
| 2306 | EXPERTO | 2306 | SÃO BENTO K052 | CHADWICK DOWNS GRANDEUR |

DESTAQUES PAI

Filho do Domingo em uma mãe Mágico, o Mago é um touro carniceiro, de muita expressão racial e consistência genética que vem produzindo animais de exceção na raça.

Já comprovado como pai, teve vários filhos disputando a Nacional e Palermo 2024, onde um de seus filhos logrou-se Grande Campeão Terneiro Nacional e Reservado Grande Campeão de Palermo!

Um touro muito desejado e de pouco estoque de sêmen disponível no mercado!

Sem dúvidas um dos touros mais comentados de 2024!

DESTAQUES MÃE

2306 é uma fêmea precoce que impressiona muito pela sua leveza, feminilidade, equilíbrio, selo racial e sobre tudo o volume de carne no seu posterior.

Uma filha do importante pai argentino Experto, que traz consigo dados de dep's imelhoráveis, sendo Top 0,1% em várias características avaliativas, assim como no seu índice geral da raça.

Ela foi Campeã Terneira da Nacional e vem produzindo muito bem nos seu cruzamentos de embriões.

Acreditamos muito nos futuros produtos dela com o Mago!



PARCEIROS ESPERANÇA

PROfértil
Embriões In Vitro





REMATE

FAZENDA ESPERANÇA

07 DE SETEMBRO

LOCAL: PARQUE DR. LAURO DORNELLES
ALEGRETE - RS

10:00 | REVISÃO DOS ANIMAIS

12:00 | ALMOÇO

14:30 | INÍCIO DO REMATE

LEIROEIRAS:



TRANSMISSÃO:

