

Leilão

EQUIPAMENTOS DE LEITE E IMPLEMENTOS AGRÍCOLAS



SETEMBRO

15

dom - 9H30

Agro
mercado
PROGRAMA

imagens meramente ilustrativas.

Condições de pagamento
30X

12 parcelas
sendo 6x3
e 6x2.

TRANSMISSÃO

REMATE
WEB

Faça seu cadastro
com antecipação

(43) 99123-7924 | Bruno

REALIZAÇÃO



FINANCEIRA



INFORMAÇÕES

BRUNO - (43) 99123-7924
PAULO ÂNGELO - (11) 90656-1820
ADRIANO BISPO - (43) 99118-7295

PATROCÍNIO



REGULAMENTO DO LEILÃO

O presente regulamento estabelecerá as normas que serão observadas durante o leilão, sendo que seu cumprimento será obrigatório a todos aqueles que, na condição de convidados, participantes e/ou promotores do evento, quiserem promover a aquisição ou venda de animal(is) ou produto(s) agrobiológicos, ou como mero espectador. 1. DEFINIÇÕES 1.1. Considera-se LEILÃO o evento que visa à comercialização de animal(is) e/ou produto(s), pela melhor oferta de valores, efetuada de forma aberta e aceita por um leiloeiro. 1.2. Considera-se EMPRESA LEILOEIRA a empresa responsável pela organização e coordenação do leilão. O presente leilão será coordenado e organizado pela Paulo Horto Leilões Ltda. (PROGRAMA/REMATÊ LEILÕES). 1.3. Considera-se LEILOEIRO a pessoa inscrita no Sindicato Nacional dos Leiloeiros Rurais, detentor de fé pública, e que será responsável pela recepção das propostas de ofertas aos lotes comercializados, bem como pela batida do martelo e concretização do negócio, não guardando qualquer vínculo com a empresa leiloeira. 1.4. Considera-se PROMOTOR DO EVENTO a(s) pessoa(s), física(s) ou jurídica(s), que for(em) responsável(is) pela promoção do evento e arrematação do(s) animal(is) ou produto(s) para serem comercializados no leilão. Ao promotor também será permitida a realização de compras no leilão. 1.5. Considera-se CONVIDADO a pessoa, física ou jurídica, que for proprietária de animal(is) ou produto(s) que será(ão) comercializado(s) no leilão. Ao convidado também será permitida a realização de compras no leilão. 1.5.1. Ao convidado poderá ser cobrado pelo promotor do leilão taxa de inscrição para a comercialização de seu(s) animal(is) ou produto(s) no leilão. 1.6. Considera-se PARTICIPANTE todo aquele que comparecer no leilão e que tenha interesse na compra de animal(is) ou produto(s) comercializado(s) no evento, ou como mero espectador. 1.7. Considera-se EMPRESA DE ACESSORIA a empresa de assessoria pecuária que seleciona os animais e/ou produtos a serem comercializados, estabelece a ordem de entrada dos animais no leilão, pré-apresenta os animais antes do leilão, dentre outros. 1.8. Considera-se COMISSÃO DE COMPRA a comissão paga pelo comprador do(s) animal(is) / produto(s) a EMPRESA LEILOEIRA / LEILOEIRO(S) / OUTROS, que será anunciada pelo leiloeiro no início do leilão, cujo percentual incidirá sobre o valor total de cada lote apregadoo. 1.9. Considera-se COMISSÃO DE VENDA a comissão paga pelo proprietário do(s) animal(is) / produto(s) ao PROMOTOR DO EVENTO/ EMPRESA LEILOEIRA. 1.10. Considera-se PRODUTO tudo que não seja semovente e que possa ser comercializado em leilão, tais como: embrião, sêmen, etc. 1.11. Considera-se LANCE DE DEFESA o lance ofertado pelo próprio proprietário do animal(is) ou produto(s), quando não alcançado o preço esperado por este junto ao leilão. Nesta hipótese, o proprietário será responsável pelo pagamento das comissões de compra e venda acima previstas. 1.12. Considera-se LOTE o grupo de animais ou o animal individualmente e/ou de produto(s) a serem colocados à venda através de leilão, devidamente identificado no catálogo. 1.13. Considera-se EMBRIÃO o feto. Resultado útil da união do sêmen com óvulo. 1.14. Considera-se OVÓCITO ou OÓCITO, o gameta feminino ou óvulo que, juntamente com o, que é o gameta masculino, é capaz de gerar um embrião. 1.15. Considera-se PREENHEZ a condição de fêmea em gestação. 1.16. Considera-se LIVRE ACASALAMENTO, quando o VENDEADOR oferece a fêmea doadora para ser acasalada com o sêmen do touro da escolha do COMPRADOR. 1.17. Considera-se DOAÇÃO o produto(s) ou animal(is), ou ainda, direitos, distintos o(s) do(s) daquele(s) que inicialmente (são) posto(s) à venda(s), mas a ele(s) se agregando, doado por VENDEADOR ou TERCEIRO, com fim de aumentar o interesse no bem ofertado. 2. CADASTRO. 2.1. Todo aquele que pretenda apresentar lance no leilão deverá estar previamente cadastrado junto à Paulo Horto Leilões Ltda, podendo encaminhar tal solicitação à EMPRESA LEILOEIRA com antecedência, para fins de análise e aprovação prévia dos cadastros. Nesta hipótese, o pedido de cadastramento importará em autorização automática à EMPRESA LEILOEIRA de consulta de informações do solicitante junto ao SERASA ou outros órgãos de proteção ao crédito. 2.2. A fim de dar o máximo de segurança aos negócios a serem realizados sob sua intermediação a Paulo Horto Leilões Ltda disponibilizará aos convidados e participantes um escritório no local do evento, podendo o cadastro ser efetuado neste local. Nesta hipótese, toda compra efetuada pelo convidado ou participante ficará condicionada a posterior aprovação do cadastro, bem como aceitação pelo VENDEADOR. 2.3. Nesse compasso, poderá exigir as seguintes informações acompanhadas dos documentos que lhe atestem veracidade: a) Nome completo; b) Estado civil; c) Propriedades; d) Endereço para encaminhamento de correspondência; e) Nome completo, de pelo menos uma pessoa, que será autorização para recebimento de correspondência; f) Informações de idoneidade; g) Referências pessoais. 2.4. Os dados cadastrais, objetos de análise pela EMPRESA LEILOEIRA, naturalmente que só terão valor contanto que acompanhado de respectivo comprovante o qual, a seu arbitrio, poderá solicitar cópia para seu arquivo próprio ou eventual informação e/ou documento complementar. 2.5. A EMPRESA LEILOEIRA, de acordo com seu conhecimento de idoneidade do cadastrado, poderá dispensar um ou mais documentos mencionados no item 2.3. 2.6. As informações contidas no item 2.3, tem caráter imediato e valor por prazo indeterminado, vigendo assim, a todos os Leilões posteriores e realizados sob a custódia da Paulo Horto Leilões Ltda e coligadas. 2.7. Ficará a cargo do cadastrado informar a EMPRESA LEILOEIRA sobre alterações de qualquer dos itens do cadastro. 2.8. A qualquer tempo a EMPRESA LEILOEIRA poderá solicitar atualização de cadastro e documentos; pena de ser vedado à participação direta em leilões futuros até que seja a solicitação formulada. 2.9. A presença dos convidados ou participantes no recinto do leilão importará em imediata autorização à Paulo Horto Leilões Ltda em promover consultas sobre os mesmos junto ao SERASA ou outros órgãos de proteção ao crédito. 2.10. Os empregados da Paulo Horto Leilões Ltda não estão autorizados a avaliar ou endossar qualquer comprador junto ao leilão. 2.11. A existência de cadastro não dispensará a necessidade de apresentação de avalista, caso seja solicitado pelo VENDEADOR ou pela Paulo Horto Leilões Ltda. 2.12. Será permitida a compra de animal(is) / produto(s) mediante procuração por Instrumento Público, a qual deverá ser específica para aquele evento e deverá conter o valor máximo autorizado pelo outorgante e desde que este possua cadastro aprovado junto à Paulo Horto Leilões Ltda que permanecerá com referida procuração. 2.13. A Paulo Horto Leilões Ltda atua como intermediária das transações, sendo responsável pela organização e coordenação do evento, não se responsabilizando pelo inadimplemento do comprador, seja em relação ao valor do(s) produto(s) / animal(is) adquirido(s), seja em relação às comissões de venda. Portanto, cabe ao vendedor manifestar-se sobre o cadastro do comprador antes da assinatura do contrato de compra e venda, bem como exigir a assinatura de avalista antes da formalização deste contrato. 2.14. O cartão senha Programa/Remate Leilões de cada cliente é vinculado ao seu cadastro único, e a partir do momento em que o participante utilizar seu cartão para dar lances em leilões realizados pela EMPRESA LEILOEIRA, ele estará ciente de todas as regras determinadas neste regulamento de leilão. Documento Público registrado em Cartório no 2º Ofício de Registro de Títulos e Documentos de Londrina-PR sob o número 264392. 2.15. A senha ou código secreto do cartão Programa/Remate Leilões (Paulo Horto Leilões Ltda.) é secreta, pessoal e intransferível e a sua utilização é de inteira responsabilidade do donatário. Por segurança, não deve ser revelada a outras pessoas. 3. DO LEILOEIRO E EMPRESA LEILOEIRA: 3.1. O leilão será realizado por um LEILOEIRO RURAL, devidamente inscrito nos órgãos próprios, sendo que a venda será considerada efetuada como batida do martelo, momento em que as partes, compradores e vendedores, estarão obrigados ao cumprimento do negócio fechado, exceto na hipótese de não aprovação do cadastro do comprador, na forma do item 02 supra. 3.2. O valor das comissões, tanto de compra como de venda, terá seu percentual anunciado pelo leiloeiro no início dos trabalhos. 3.3. Poderá o leiloeiro, durante o leilão, promover as alterações das presentes normas, estabelecer outras regras, alterar as disposições do catálogo, de lotes ou condições de pagamento, instituir preços mínimos, sem direito de reclamação ou indenização por parte dos convidados ou participantes. 3.4. Qualquer alteração havida pelas partes, após a batida do martelo, sobretudo no tocante ao valor da transação, não interferirá no valor final das comissões (venda e compra) que terá, sempre, como base de cálculo, o valor da transação anunciada pelo LEILOEIRO pela batida do martelo. Ou seja, em sendo dado qualquer desconto, seja para pagamento à vista, seja para desconto progressivo em lotes sequenciais ou desconto de qualquer natureza concedido pelo VENDEADOR ao COMPRADOR, referida liberalidade não atingirá os honorários do leiloeiro e/ou EMPRESA LEILOEIRA. 3.5. O valor das comissões (compra e venda) é considerado devido logo após a concretização do negócio e seu pagamento será sempre à vista. 3.6. Os casos de lance de defesa são regidos pelo item 6.13. 3.7. O atraso no pagamento da comissão acarretará a mora do devedor com acréscimo de atualização monetária, juros de 1% ao mês, cláusula penal de 20% e mais honorários advocatícios em igual patamar. Tudo como rezam os artigos 389 e 406do CC/02. 4. DISPOSIÇÕES ESPECÍFICAS PARA LEILÃO DE PREENHEZES: 4.1. Salvo estipulação em contrário, nos casos de prenhez, a primeira parcela será considerada como sinal de negócio e devida no ato. As demais parcelas somente poderão ser exigidas do(s) COMPRADOR(ES) após o recebimento ou a retirada da(s) prenhez(es) confirmada(s). Caso o VENDEADOR tenha recebido antecipadamente alguma parcela e a prenhez não consiga se realizar o VENDEADOR restituirá ao(s) COMPRADOR(ES) o valor recebido em dobro e com demais acréscimos da mora. 4.1.1. Caso a(s) prenhez(es) seja(m) entregue pelo VENDEADOR em até 30 dias da data de realização do leilão, o vencimento da 2ª parcela considerar-se-á no 30º dia após a data do leilão. 4.2. PREENHEZES RECEPTORAS: 4.2.1. Constatada a prenhez, o VENDEADOR, salvo disposição em contrário, se responsabiliza em apresentar a(s) receptor(a) em perfeitas condições físicas, com boa habilidade maternal, a fim de bem criar o embrião. Para tanto e dado o prazo mínimo para a transferência do embrião da vaca prenhe à vaca receptora, obriga-se o VENDEADOR a entregar ao COMPRADOR a vaca receptora devidamente fertilizada com o embrião objeto do lance. 4.2.2. A vaca receptora é considerada como bem acessório ao embrião. Nesse compasso, a vaca receptora faz parte integrante do contrato de compromisso de compra e venda do embrião. 4.2.3. O VENDEADOR será responsável pela prenhez até a sua entrega ao COMPRADOR ou pessoa por este indicado. O COMPRADOR, por sua vez, se compromete a mantê-la(s) sob as mesmas condições de manejo e touro, a fim de não prejudicar o desenvolvimento do embrião adquirido. 4.2.4. O COMPRADOR deverá cumprir imediatamente o VENDEADOR em caso de óbito da receptora e/ou da "cria", bem como de qualquer intercorrência que venha a surgir durante o período gestacional. Os prejuízos de eventual acontecimento serão apurados na proporção da responsabilidade de cada contratante. 4.3. EMBRIÕES A SEREM COLETADOS: 4.3.1. É de responsabilidade do VENDEADOR a coleta do embrião e sua transferência da prenhez para a receptora do referido acasalamento, tendo o prazo máximo de 90 dias para a entrega da receptora prenhe, a contar da data da assinatura do presente Contrato de Compra e Venda, findo o qual poderá o COMPRADOR optar: a) escolher outro acasalamento já realizado, de igual importância e valor ou; b) pleitear em juízo as perdas e danos de referido desfaleço. 4.4. LIVRES ACASALAMENTOS: 4.4.1. O VENDEADOR oferece o animal (fêmea) doadora para ser acasalada com touro (macho) da escolha do COMPRADOR. Ficando a prenhez na propriedade do titular durante o período gestacional. 4.4.2. O COMPRADOR tem o prazo máximo de 30 dias para enviar o sêmen do reprodutor escolhido, ou autorizar o proprietário da doadora a acasala-la segundo critério do VENDEADOR, sob as expensas do COMPRADOR. 4.4.3. Todas as despesas provenientes do transporte e aquisição de sêmen que porventura possam ocorrer, serão de inteira responsabilidade do COMPRADOR. 4.4.4. Do acasalamento em questão o COMPRADOR terá direito a apenas uma prenhez proveniente da lavagem, salvo disposição em contrário e acordado entre as partes. Terá também direito a optar se tal prenhez será sexada de macho ou fêmea. 4.4.5. O VENDEADOR garante ao COMPRADOR que a prenhez adquirida venha a nascer com saúde, com garantia de receber RGN (registro geral de nascimento) e RGD (registro geral definitivo). 4.4.6. Caso o produto nascido não preencha os requisitos mencionados no item anterior, deverá o VENDEADOR substituir o produto, caso não possua o mesmo acasalamento, de comum acordo com o COMPRADOR, substituí-lo por outro já nascido de igual categoria e valor, em um ou outro caso, todas as despesas geradas, tanto pela substituição do animal ou pela rescisão do contrato serão suportadas pelo vendedor e deverão em qualquer das situações, serem devidamente comprovadas pelo comprador. 4.4.7. A(s) prenhez(es) será(ão) entregue(s) por malha viária, podendo ainda o COMPRADOR retirá-la da propriedade de origem, sob sua conta e responsabilidade. 4.5. DISPOSIÇÕES ESPECÍFICAS PARA LEILÃO DE ASPIRAÇÃO 4.5.1. A coleta do ovócito far-se-á pela técnica de aspiração folicular via ultrassom, ou, até que outra mais moderna venha a ser desenvolvida pela medicina veterinária. 4.5.2. A venda compreenderá todos os ovócitos presentes no útero da doadora no momento da aspiração, independentemente do número que venha a ser aspirado –art. 233 do Código Civil. 4.5.3. A aspiração deverá ocorrer no prazo máximo de 30 dias após a ocorrência do leilão, salvo disposição em contrário por ocasião da realização do leilão –art. 394 do Código Civil. 4.5.4. O processo de aspiração e fecundação, desde veterinário até laboratórios, será realizado por profissionais eleitos pelo Vendedor – art. 492 do Código Civil. O Comprador, contudo, por si ou via representação poderá acompanhar, contanto que apresente manifestação nesse sentido. 4.5.5. Salvo disposição em contrário, o sêmen de fecundação será escolhido pelo Comprador, às expensas, que sairá o do banco de sêmen deste, ou de qualquer outro, contanto que à disposição no mercado pecuário, se dessa última forma for combinado. 4.5.6. O custo de implantação do embrião fecundado e do animal receptor está agregado ao contrato de (compromisso) compra e venda. Nesse momento do processo, entretanto, caso o comprador queira, sem qualquer desconto, escolher o laboratório e/ou apresentar receptora de seu plantel, óbice alguma haverá, bastando

apresentar manifestação nesse sentido. 4.5.7. A entrega da prenhez ocorrerá logo após a realização da sexagem dos animais. 4.5.8. Caso, no ato do leilão, haja garantia mínima de animais com determinadas características (por exemplo, "n" fêmeas), todo o processo sobretudo nas cláusulas anteriores, sem prejuízos das prenhez obtidas com êxito, será realizado tantas vezes, quantas necessárias, para que se lhe atinja. 4.5.9. A cláusula acima não se aplica nos casos previstos no item "4.5.6", eis que o contrato se aperfeiçoará, após a cessação dos direitos e deveres, com a entrega dos embriões ao Comprador. 5. DISPOSIÇÕES ESPECÍFICAS PARA LEILÃO DE SÊMEN: 5.1. O VENDEDOR responde pela qualidade do sêmen de animal de sua propriedade posto à venda. 5.2. Todo lote de sêmen deverá estar à disposição do COMPRADOR para ser retirado em local previamente estipulado. Nos casos em que a entrega do sêmen for feita por empresa de coleta, as despesas decorrentes deste procedimento correrão por conta e risco COMPRADOR. Quando o sêmen de animal, comercializado for do estoque particular do VENDEDOR, o COMPRADOR deverá providenciar botijão para o transporte, correndo por conta deste todo e qualquer risco. 5.3. Caso queira, poderá o COMPRADOR, no ato da retirada, testar a qualidade do sêmen adquirido, em sendo este raro, desde que seja realizado por profissionais credenciados por uma das centrais de coleta do país. 6. DISPOSIÇÕES GERAIS PARA TODOS OS LEILÕES: 6.1. O leiloeiro aprogará, no início do leilão e/ou no início de cada lote, o valor do lance que, multiplicado pelo número de parcelas determinadas, formará o preço total de venda e compra do(s) animal(is)/ produto(s). Também será informada a condição de cada venda, data de vencimento das parcelas, condições gerais do(s) produto(s) ou a(s) condição(ões) física(s) do(s) animal(is) referente a cada lote. 6.2. Outrossim, as especificações de cada lote constarão em editais apregoados no recinto ou em painel eletrônico, para os compradores presentes no recinto, e às margens inferiores e superiores da tela, para os compradores virtuais. Todas as informações inerentes ao catálogo são fornecidas e de responsabilidade dos senhores vendedores. 6.2.1. Caso seja apregoadado no leilão, lote que possua dois ou mais animais, o valor do lance será por animal, sendo o valor total do lote o valor da parcela, multiplicado pelo número de animais existentes no lote, salvo estipulação em contrário por escrito e/ou informada pelo leiloeiro no início do leilão. 6.3. A(s) parte(s) vendedora(s) declara(m) ser legítima(s) possuidora(s) e proprietária(s) do(s) animal(is)/produto(s), sendo de sua exclusiva responsabilidade a legitimidade da propriedade do(s) mesmo(s). 6.4. Os leilões referentes a gado de elite (genética), embrião e sêmen serão realizados com CLÁUSULA DE RESERVA DE DOMÍNIO, que abrangerá inclusive as "crias" advindas destes, conforme disposto no artigo 94 e 95 do Código Civil. 6.5. Excetuando o disposto no item "2" deste Regulamento (aprovação de cadastro), as vendas efetuadas durante o leilão são irrevogáveis e irrevogáveis, obrigando comprador e vendedor ao seu cumprimento, por si e por seus herdeiros ou sucessores. 6.6. Ainda que existente índice deflacionário divulgado pelo Governo Federal, os preços estabelecidos no leilão não serão alterados. 6.7. Caberá ao comprador o pagamento do ICMS e ao vendedor o recolhimento do mesmo, referente ao lote adquirido, devendo o segundo informar a Paulo Horto Leilões Ltda o número de inscrição junto à Receita Estadual. 6.8. A participação no leilão de qualquer pessoa, seja comprador ou vendedor, implicará na presunção de aceitação de todas as normas previstas neste Regulamento uma vez que lhe é dado a devida publicidade por: a) estar no átrio do local da realização do evento; b) constar no catálogo de leilão, devidamente distribuído em todas as mesas; c) estar devidamente registrado junto ao Cartório 2º Ofício de Registro de Títulos e Documentos da Cidade de Londrina-PR, sob o nº 264392, anunciado pelo Sr. Leiloeiro no início dos trabalhos. 6.9. Compradores domiciliados fora do país deverão informar-se no escritório sobre as condições que regem a compra e venda, que no caso presente somente se operará com o pagamento à vista, em moeda corrente do país, no ato do negócio. 6.10. Salvo se estabelecido de forma diversa, por escrito e antes do leilão, o comprador será responsável pelo pagamento da comissão de compra, a qual recai sobre o valor do lote no momento da batida do martelo, em favor da EMPRESALEILOEIRA / LEILOEIROS / OUTROS, na forma dos itens 3.2 e 3.4. 6.11. Salvo se estabelecido de forma diversa, por escrito e antes do leilão, o vendedor será responsável pelo pagamento da comissão de venda, a qual recai sobre o valor do lote no momento da batida do martelo, em favor do PROMOTOR DO EVENTO / EMPRESA LEILOEIRA / LEILOEIROS / OUTROS, na forma dos itens 3.2 e 3.4. 6.12. As taxas do leilão, assim como as comissões, para comprador e vendedor, são irrevogáveis e irretiráveis. O desfazimento do negócio pelas partes após o remate não desobrigará COMPRADOR(ES) e VENDEDOR(ES) para com suas comissões em relação à EMPRESA LEILOEIRA / LEILOEIROS / OUTROS. 6.13. Em caso de pagamento à vista das parcelas de compra, o desconto poderá ser concedido pelo vendedor, mas tal desconto não recairá sobre as comissões em favor da EMPRESA LEILOEIRA/ OUTROS. 6.14. No lance de defesa, conforme definição do item 1.11 deste regulamento, o proprietário do animal será responsável pelo pagamento das comissões de compra e venda em favor do PROMOTOR DO EVENTO / EMPRESA LEILOEIRA/ LEILOEIROS / OUTROS, sobre o valor do lote no momento da batida do martelo. 6.15. Não serão aceitos pagamentos das parcelas vencíveis no ato da compra com cheques de terceiros. 6.16. Todos os pagamentos efetuados em cheque somente serão considerados quitados com a respectiva compensação. 6.17. Os catálogos do leilão são de responsabilidade dos vendedores, não sendo a Paulo Horto Leilões Ltda responsável por eventuais erros constantes nestes, os quais inclusive poderão ser retificados pelo comprador. 6.18. Quando da batida do martelo os lances forem simultâneos entre dois compradores, o leiloeiro pedirá o retorno do(s) animal(is) à pista e reiniciará a venda do(s) mesmo(s), a partir do lance em questão, para o desempate. 6.19. Será de exclusiva responsabilidade do vendedor, o(s) animal(ais) colocado(s) a leilão estar(em) saudável(ais), com toda documentação sanitária atualizada, bem como a sua guarda, manutenção e segurança, durante o tempo em que se mantiver(em) no local do leilão, seja no estábulo, em trânsito ou enquanto estiverem sendo exibidos na pista, até o momento da batida do martelo, passando então tais responsabilidades a serem exclusivas do comprador, não restando à Paulo Horto Leilões Ltda nenhum ônus sobre os itens retro mencionados, bem como em caso de acidente e danos que, eventualmente, venha(m) a ocorrer com o(s) animal(is). 6.20. Será de exclusiva responsabilidade do comprador o pagamento do frete do(s) animal(ais) arrematado(s), salvo estipulação em contrário. 6.21. No caso de comercialização efetuada através de canal fechado de televisão, o vendedor compromete-se a liberar o(s) animal(ais) somente quando tiver em sua posse a respectiva documentação de venda, devidamente assinada pelo comprador, eximindo a Paulo Horto Leilões Ltda de qualquer responsabilidade se a presente cláusula não for cumprida. 7. DA AUTORIZAÇÃO DE USO DO NOME, IMAGEM E VOZ DOS PRESENTES AO LEILÃO: 7.1. A entrada da pessoa no recinto do leilão importará na presunção em favor da EMPRESA LEILOEIRA e do PROMOTOR DO EVENTO, sem ônus a estes, ao uso de seus NOMES, IMAGENS e SOM durante a realização do evento, bem como após a ocorrência deste para fins de divulgação do resultado final alcançado. Autorizam, também, a divulgação em periódicos e em site de todas as informações referentes ao leilão, tais como: nome do comprador, do vendedor, do animal ou produto comercializado e o valor efetivo da transação. Finalmente, fica autorizada a gravação de todas as imagens do leilão e dos participantes, bem como a transmissão ao vivo destas por canal fechado de televisão e, ainda, a divulgação de fotos em periódicos e em site próprio da EMPRESA LEILOEIRA. 8. DO CONTRATO DE (PROMESSA DE) COMPRA E VENDA EM LANCE NO RECINTO: 8.1. Ao final da venda de cada lote a Paulo Horto Leilões Ltda promoverá a emissão do contrato de compromisso de compra e venda, bem como das NOTAS PROMISSÓRIAS RURAIS referentes a cada lote do LEILÃO, as quais serão assinadas imediatamente pelo vendedor e comprador. As notas fiscais referentes às vendas, que deverão ser emitidas pelos vendedores, bem como a nota fiscal da comissão de compra a ser emitida pela EMPRESA LEILOEIRA / LEILOEIROS/OUTROS, serão efetuadas posteriormente. 8.2. Fica fazendo parte integrante do contrato de compra e venda todas as regras constantes neste regulamento, bem como outras que forem estabelecidas pelo leiloeiro durante o leilão. 9. DO CONTRATO DE (PROMESSA DE) COMPRA E VENDA EM LANCE VIRTUAL: 9.1. Dado o lance e batido o martelo considerará-se-á aceita a proposta nos moldes do artigo 427 do CC/02 com o anúncio do licitante pelo leiloeiro. 9.2. Com efeito, as partes reger-se-ão por normas gerais constantes neste Regulamento do Leilão bem como por Contrato de Compromisso de Compra e Venda, este último em apartado daquela, mas parte integrante deste. 9.3. De consequente, ficará a EMPRESA LEILOEIRA obrigada a, no prazo máximo de 10 dias da realização do leilão, remeter 03 vias do Contrato de Compromisso de Compra e Venda de Animal/Produto (via rosa: Comprador; via azul: EMPRESA LEILOEIRA; via branca: VENDEDOR), acompanhada das 02 NOTAS PROMISSÓRIAS RURAIS (de Comissão e única como valor de todo o débito), ao endereço cadastral do Comprador. 9.4. Em se comprovando o não recebimento da correspondência por parte do Comprador, o contrato de compromisso de compra e venda será considerado formalizado uma vez ser o Comprador o único responsável pelas informações cadastrais, sobretudo no que toca à localização. 9.5. Recebida a Carta AR com as 03 vias e as 02 Promissórias, o Comprador deverá reter sua via rosa do Contrato, postar sua assinatura nas vias azul (EMPRESA LEILOEIRA) e branca (VENDEDOR) bem como no corpo das Promissórias (única e da comissão), reconhecer firma e fazer a remessa das vias azul e branca, além das promissórias, ao endereço da leiloeira Paulo Horto Leilões Ltda. 9.6. Sob a égide das leis cíveis e criminais, o Comprador será o único responsável pelas assinaturas lançadas nos documentos que lhes é encaminhado bem como sobre suas informações cadastrais. 10. DO CONTRATO ACESSÓRIO DE DOAÇÃO 10.1. Fica facultado ao(s) vendedor(ões) no(s) lote(s) a ser(em) apregoad(o)s fazer(em) doação(ões), sendo esta(s) doação(ões) instrumentalizada(s) da(s) seguinte(s) forma(s): 10.1.1. Na(s) doação(ões) feita(s) pelo(s) próprio(s), a(s) descrição(ões) da(s) doação(ões) constará(ão) no rosto do contrato de compromisso de compra e venda de animal. Nesse caso, aplicar-se-ão à(s) doação(ões), as cláusulas aplicáveis ao(s) bem(ns) principal(is) leilado(s); 10.1.2. Acaso o fruto da(s) doação(ões) mencionada(s) no rosto do contrato de compromisso de compra e venda, tenha se dado por oferta de produto(ões) distinto(s) da venda principal, será(ão) firmado(s) entre as partes um contrato de doação acessório ao contrato principal, contendo a(s) cláusula(s) e a(s) descrição(ões) da(s) doação(ões), ficando a cargo do(s) doador(ões) a responsabilidade por proceder a entrega, bem como para com a qualidade do(s) animal(is) e/ou produto(s) é de inteira responsabilidade do(s) doador(ões). 10.1.2.1. Na hipótese do item acima (10.1.2), a forma do frete corresponderá ao anúncio feito pelo leiloeiro. 11. FORO DE ELEIÇÃO. 11.1. Fica eleito o foro da cidade de Londrina para dirimir qualquer dúvida ou interpretação de cláusula e itens predisposto neste regulamento.

"É proibida a reprodução em parte ou no todo".

COLHEDOR DE CANA PARA FORRAGEM JF 192 C12 LAGOINHA/SP



ANO 2015 - ÚNICO DONO

EQUIPAMENTO COM TECNOLOGIA HERDADA DA CONCEITUADA JF C120, COM DIMENSÕES TÉCNICAS PARA ATENDER O PECUARISTA QUE TEM A CANA COMO SUA PRINCIPAL FONTE DE FORRAGEM E PRECISA DE UMA MÁQUINA PODEROSA E QUE ESTEJA DIMENSIONADA PARA TRABALHAR DURO.

A JF 192 C12 PROPORCIONA ALTA PRODUÇÃO E RESISTÊNCIA, SEMPRE MANTENDO A EXCELÊNCIA NA UNIFORMIDADE DE PICADO. EQUIPADA COM CONTROLES DE BICA DE SAÍDA HIDRÁULICOS E CARENAGEM, QUE TORNAM PRÁTICA A COLHEITA DA CANA PARA FORRAGEM.

CARACTERÍSTICAS:

- CARENAGEM DE POLIETILENO (MENOS ATRITO NA ENTRADA DO PRODUTO)
- TRANSMISSÃO CAIXA CARDAN (GANHO DE POTÊNCIA)
- COMANDO HIDRÁULICO COMPLETO (FACILIDADE NO MANUSEIO DA BICA)
- 24 TAMANHOS DE CORTE (2 A 36MM)
- PRODUÇÃO ATÉ 30 TON/H
- TRATORIZADO
- POTÊNCIA NA TDP 80 A 120 CV

REALIZAÇÃO

PARCERIA

FINANCEIRA

INFORMAÇÕES

PATROCÍNIOS



BRUNO • (43) 99123-7924
PAULO ÂNGELO • (11) 99856-1820
ADRIANO BISPO • (43) 99118-7285



NEW HOLLAND T7.205 VILA BELA DA SANTÍSSIMA TRINDADE/MT



POSSUI PILOTO, GPS, PNEU DUAL

ANO 2018

INTERIOR: CONSERVADO

3792 HORAS TRABALHADO

4X4

6,7 CILINDROS

POTÊNCIA 209CV

TRANSMISSÃO 18X06

CABINADO

SEM RETROVISOR, FAROL ESQUERDO QUEBRADO, ESCADA DESMONTADA, GRELHA COM AVARIA, CONTRAPESO COM AJUSTE, MECÂNICA E ESTÉTICA BOA, ESGUICHADOR QUEBRADO

REALIZAÇÃO



PARCERIA



FINANCEIRA



INFORMAÇÕES

BRUNO • (43) 99123-7924
PAULO ÂNGELO • (11) 99856-1820
ADRIANO BISPO • (43) 99118-7285



CHEVROLET

PATROCÍNIOS



Safra



Ivomec



MATSUDA

VAGÃO FORRAGEIRO MISTURADOR TOMBADOR VFMT 14 0 RT
GLÓRIA DE DOURADOS/MS



VAGÃO FORRAGEIRO MISTURADOR TOMBADOR VFMT 14 0 RT

RT 22 5 CAIXA

ANO 2023

SERIE 15503230017

REALIZAÇÃO



PARCERIA



FINANCEIRA



INFORMAÇÕES

BRUNO • (43) 99123-7924
PAULO ÂNGELO • (11) 99856-1820
ADRIANO BISPO • (43) 99118-7285



CHEVROLET

PATROCÍNIOS



Safra



Ivomec



MATSUDA

BARRACÃO

PRATA/MG



BARRACÃO

- MEDIDAS:

78X29 M² (2.262 M²)

13M DE ALTURA

- COMPÕE A ESTRUTURA:

TELHAS, TERÇAS E PILARES DE FERRO

REALIZAÇÃO



PARCERIA



FINANCEIRA



INFORMAÇÕES

BRUNO • (43) 99123-7924
PAULO ANGELO • (11) 99856-1820
ADRIANO BISPO • (43) 99118-7285



CHEVROLET

PATROCÍNIOS



Safra



Ivomec



MATSUDA

REVOLVEDOR DE CAMA DESTROYER 2.0

PRATA/MG



MARCA WATANABE

O DESTROYER FOI PROJETADO PARA OS TRABALHOS DE COMPOSTAGEM. O EQUIPAMENTO PERMITE REVOLVIMENTO E NIVELAMENTO DA CAMA EM UMA ÚNICA OPERAÇÃO, PERMITINDO MAIOR AERAÇÃO, ALÉM DA REDUÇÃO DE CUSTOS, GERANDO MAIOR BEM ESTAR ANIMAL.

REALIZAÇÃO



PARCERIA



FINANCEIRA



INFORMAÇÕES

BRUNO • (43) 99123-7924
PAULO ANGELO • (11) 99856-1820
ADRIANO BISPO • (43) 99118-7285



CHEVROLET

PATROCÍNIOS



Safra



Ivomec



MATSUDA

TANQUE JAPY 4000L

PRATA/MG



TANQUE DE RESFRIAMENTO
MARCA JAPY
CAPACIDADE 4000L
MONOFÁSICO
LAVAGEM SEMI-AUTOMÁTICA

REALIZAÇÃO



PARCERIA



FINANCEIRA



INFORMAÇÕES

BRUNO • (43) 99123-7924
PAULO ÂNGELO • (11) 99656-1820
ADRIANO BISPO • (43) 99118-7285



CHEVROLET

PATROCÍNIOS



Safra



Ivomec



MATSUDA

VAGÃO RECOLHEDOR TAARUP

LINS/SP



*VAGAO RECOLHEDOR PARA PRE SECADO TAARUP 1015
COMPICADOR*

REALIZAÇÃO



PARCERIA



FINANCEIRA



INFORMAÇÕES

BRUNO • (43) 99123-7924
PAULO ANGELO • (11) 99856-1820
ADRIANO BISPO • (43) 99118-7285



CHEVROLET

PATROCÍNIOS



Safra



Ivomec



MATSUDA

TANQUE KEPLER WEBER

LINS/SP



*TANQUE KEPLER WEBER
CAPACIDADE 3.000 LITROS*

REALIZAÇÃO



PARCERIA



FINANCEIRA



INFORMAÇÕES

BRUNO • (43) 99123-7924
PAULO ÂNGELO • (11) 99856-1820
ADRIANO BISPO • (43) 99118-7285



CHEVROLET

PATROCÍNIOS



Safra



Ivomec



MATSUDA

CARRETA GRANELEIRA TANKER 10000

CORNÉLIO PROCÓPIO/PR



CARRETA GRANELEIRA TANKER 10.000

MARCA: JAN

ANO 2017

ROTAÇÃO DA TDP 540 RPM

CAPACIDADE VOLUMÉTRICA 10000L

CAPACIDADE MÁXIMA DE CARGA 10000KG

CAPACIDADE EM SACAS (SOJA) 125

CAPACIDADE DE DESCARGA 46 SACOS/MIN

TEMPO DE DESCARGA 320MM

PNEU 18 4 30

REALIZAÇÃO



PARCERIA



FINANCEIRA



INFORMAÇÕES

BRUNO • (43) 99123-7924
PAULO ÂNGELO • (11) 99856-1820
ADRIANO BISPO • (43) 99118-7285



CHEVROLET

PATROCÍNIOS



Safra



Ivomec



MATSUDA

GERADOR YANMAR SÃO LUÍS DE MONTES BELOS/GO



ANO 2023

POTÊNCIA 40 KVA

MOTOR 4 TEMPOS

ARREFECIMENTO: ÁGUA (RADIADOR FORÇADO POR BOMBA)

MOTOR DIESEL (CAPACIDADE 88L)

CAIXA EM CHAPA DE AÇO

ALTERNADOR WEG

PESO APROXIMADO 870KG

APENAS SETE HORAS TRABALHADAS!

REALIZAÇÃO



PARCERIA



FINANCEIRA



INFORMAÇÕES

BRUNO • (43) 99123-7924
PAULO ÂNGELO • (11) 99856-1820
ADRIANO BISPO • (43) 99118-7285



CHEVROLET

PATROCÍNIOS



Safra



Ivomec



MATSUDA

TRATOR VALTRA BM125I

BELA VISTA DE GOIÁS/GO



TRATOR VALTRA BM125I

ANO 2014

4.500 HORAS TRABALHADAS

REALIZAÇÃO



PARCERIA



FINANCEIRA



INFORMAÇÕES

BRUNO • (43) 99123-7924
PAULO ANGELO • (11) 99856-1820
ADRIANO BISPO • (43) 99118-7285



CHEVROLET

PATROCÍNIOS



Safra



Ivomec



MATSUDA

TRATOR VALMET 68 BELA VISTA DE GOIÁS/GO



*TRATOR VALMET 68
ANO 1984
UMA RELÍQUIA!*

REALIZAÇÃO



PARCERIA



FINANCEIRA



INFORMAÇÕES

BRUNO • (43) 99123-7924
PAULO ÂNGELO • (11) 99656-1820
ADRIANO BISPO • (43) 99118-7285



CHEVROLET

PATROCÍNIOS



Safra



Ivomec



MATSUDA

TRATOR TRIAMA U60

BELA VISTA DE GOIÁS/GO



TRATOR TRIAMA U60
ANO 2017
1.300 HORAS TRABALHADAS
POTÊNCIA 65CV
UM TRATOR TOP!

REALIZAÇÃO



PARCERIA



FINANCEIRA



INFORMAÇÕES

BRUNO • (43) 99123-7924
PAULO ANGELO • (11) 99856-1820
ADRIANO BISPO • (43) 99118-7285



CHEVROLET

PATROCÍNIOS



Safra



Ivomec



MATSUDA

TANQUE BOUMATIC 2000L

SERRANÓPOLIS/GO

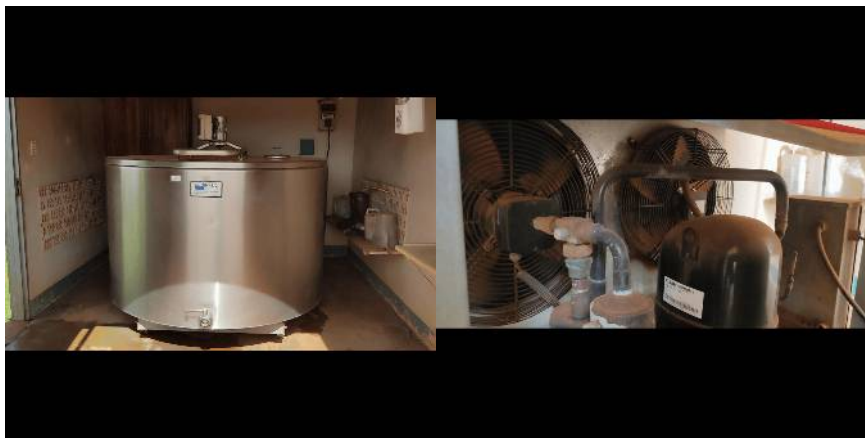

*TANQUE BOUMATIC 2000L
CAPACIDADE 2000L
BMV 2050 5093
2 ORDENHAS*

REALIZAÇÃO



PARCERIA



FINANCEIRA



INFORMAÇÕES

BRUNO • (43) 99123-7924
PAULO ANGELO • (11) 99656-1820
ADRIANO BISPO • (43) 99118-7285

PATROCÍNIOS



CHEVROLET



Safra



Ivomec



MATSUDA

VAGÃO IPACOL MAXIMIX JATAÍ/GO



VAGÃO IPACOL
MODELO MAXIMIX 9.0
INOX

REALIZAÇÃO



PARCERIA



FINANCEIRA



INFORMAÇÕES

BRUNO • (43) 99123-7924
PAULO ANGELO • (11) 99856-1820
ADRIANO BISPO • (43) 99118-7285



CHEVROLET

PATROCÍNIOS



Safra



Ivomec



MATSUDA

GERADOR NAGANO

JATAÍ/GO



*GERADOR NAGANO DIESEL
MODELO ND30000E53
30KVA*

REALIZAÇÃO



PARCERIA



FINANCEIRA



INFORMAÇÕES

BRUNO • (43) 99123-7924
PAULO ANGELO • (11) 99856-1820
ADRIANO BISPO • (43) 99118-7285



CHEVROLET

PATROCÍNIOS



Safra



Ivomec



MATSUDA

NISSAN FRONTIER

JATAÍ/GO



VERSÃO LE
ANO 2010/2011
234.500KM
CÂMBIO ZERO NA GARANTIA
UMA MÁQUINA TOP!!

REALIZAÇÃO



PARCERIA



FINANCEIRA



INFORMAÇÕES

BRUNO • (43) 99123-7924
PAULO ANGELO • (11) 99656-1820
ADRIANO BISPO • (43) 99118-7285



CHEVROLET

PATROCÍNIOS



Safra



Ivomec



MATSUDA

TRATOR CBT 1105

JATAÍ/GO



DIREÇÃO HIDRÁULICA

PNEUS REVESTIDOS

LÂMINA TATU

MOTOR 6 CILINDROS BOM, UM TRATOR RELÍQUIA PRO COLECCIONADOR

CÂMBIO HIDRÁULICO (REVISADO E FUNCIONANDO)

EIXO DIANTEIRO MERCEDES BENZ

REALIZAÇÃO



PARCERIA



FINANCEIRA



INFORMAÇÕES

BRUNO • (43) 99123-7924
PAULO ÂNGELO • (11) 99856-1820
ADRIANO BISPO • (43) 99118-7285



CHEVROLET

PATROCÍNIOS



Safra



Ivomec



MATSUDA

CANZIL PARA 20 ANIMAIS

POUSO ALTO/MG



*ESTRUTURA EM FERRO
CAPACIDADE 20 ANIMAIS*

REALIZAÇÃO



PARCERIA



FINANCEIRA



INFORMAÇÕES

BRUNO • (43) 99123-7924
PAULO ANGELO • (11) 99856-1820
ADRIANO BISPO • (43) 99118-7285

PATROCÍNIOS



CHEVROLET



Safra



Ivomec



MATSUDA

SULCADOR FONSECA CAÇAPAVA/SP



*SULCADOR FONSECA (1998)
PARA PLANTAR CANA, CAPIM, MANDIOCA, FAZER LEIRA DE BATATA*

REALIZAÇÃO



PARCERIA



FINANCEIRA



INFORMAÇÕES

BRUNO • (43) 99123-7924
PAULO ANGELO • (11) 99656-1820
ADRIANO BISPO • (43) 99118-7285



CHEVROLET

PATROCÍNIOS



Safra



Ivomec



MATSUDA

TANQUE WEIZUR

RIO VERDE/GO



TANQUE MARCA WEIZUR
CAPACIDADE 2000L
MONOFÁSICO
220V

REALIZAÇÃO



PARCERIA



FINANCEIRA



INFORMAÇÕES

BRUNO • (43) 99123-7924
PAULO ANGELO • (11) 99856-1820
ADRIANO BISPO • (43) 99118-7285



CHEVROLET

PATROCÍNIOS



Safra



Ivomec



MATSUDA

TANQUE BOUMATIC

JATAÍ/GO



*TANQUE BOUMATIC
CAPACIDADE 1500L
4 ORDENHAS*

REALIZAÇÃO



PARCERIA



FINANCEIRA



INFORMAÇÕES

BRUNO • (43) 99123-7924
PAULO ÂNGELO • (11) 99856-1820
ADRIANO BISPO • (43) 99118-7285

PATROCÍNIOS



CHEVROLET



Safra



Ivomec



MATSUDA

DISTRIBUIDOR DE CALCÁRIO PICCIN

UBERABA/MG



*DISTRIBUIDOR DE CALCÁRIO MASTER 2500D
MARCA PICCIN*

REALIZAÇÃO



PARCERIA



FINANCEIRA



INFORMAÇÕES

BRUNO - (43) 99123-7924
PAULO ÂNGELO - (11) 99856-1820
ADRIANO DISPO - (43) 99118-7285



CHEVROLET

PATROCÍNIOS



Safra



Ivomec



MATSUDA

GRADE ARADORA CIVEMASA

UBERABA/MG



GRADE ARADORA GACCR CRI 16 X 26 X 6,0 R DM 61310056 S1090
MARCA CIVEMASA

REALIZAÇÃO



PARCERIA



FINANCEIRA



INFORMAÇÕES

BRUNO • (43) 99123-7924
PAULO ÂNGELO • (11) 99858-1820
ADRIANO DISPO • (43) 99118-7285



CHEVROLET

PATROCÍNIOS



Safra



Ivomec



MATSUDA

GRADE ARADORA CIVEMASA

UBERABA/MG



*GRADE ARADORA GACCR CRI 16 X 26 X 6,0 R DM 61310056 S1090
MARCA CIVEMASA*

REALIZAÇÃO



PARCERIA



FINANCEIRA



INFORMAÇÕES

BRUNO • (43) 99123-7924
PAULO ÂNGELO • (11) 99858-1820
ADRIANO DISPO • (43) 99118-7285



CHEVROLET

PATROCÍNIOS



Safra



Ivomec



MATSUDA

GRADE ARADORA 14 DISCOS ANTONIOSI CATALÃO/GO



GRADE ARADORA GA1114 14 DISCOS 28" X 7,5MM ESP. 230MM
MARCA ANTONIOSI

REALIZAÇÃO

PARCERIA

FINANCEIRA

INFORMAÇÕES

PATROCÍNIOS



BRUNO - (43) 99123-7924
PAULO ÂNGELO - (11) 99856-1820
ADRIANO BISPO - (43) 99118-7285



GRADE ARADORA 14 DISCOS ANTONIOSI CATALÃO/GO



GRADE ARADORA GA1114 14 DISCOS 28" X 7,5MM ESP. 230MM
MARCA ANTONIOSI

REALIZAÇÃO

PARCERIA

FINANCEIRA

INFORMAÇÕES

PATROCÍNIOS



BRUNO - (43) 99123-7924
PAULO ÂNGELO - (11) 99856-1820
ADRIANO DISPO - (43) 99118-7285



DISTRIBUIDOR DE ADUBO CHORUMEIRA 4000L SÃO JOSÉ UBERABA/MG



*DISTRIBUIDOR DE ADUBO CHORUMEIRA ORGANIC VACUO
CAPACIDADE 4000L
MARCA SÃO JOSÉ*

REALIZAÇÃO

PARCERIA

FINANCEIRA

INFORMAÇÕES

PATROCÍNIOS



BRUNO - (43) 99123-7924
PAULO ÂNGELO - (11) 99856-1820
ADRIANO DISPO - (43) 99118-7285



DISTRIBUIDOR DE ADUBO CHORUMEIRA 6500L SÃO JOSÉ UBERABA/MG



*DISTRIBUIDOR DE ADUBO CHORUMEIRA ORGANIC VACUO
CAPACIDADE 6500L
MARCA SÃO JOSÉ*

REALIZAÇÃO

PARCERIA

FINANCEIRA

INFORMAÇÕES

PATROCÍNIOS

01 VENTILADOR IMPULSE GRANDE

PIRAÍ DO SUL/PR



VENTILADOR GRANDE

TRIFÁSICO

POTÊNCIA 1,5 CV

DIÂMETRO 1,80M

ACIONADO POR MOTOREDUTOR

HÉLICE DE 4 ELEMENTOS

VAZÃO DE 95.000 M³/H

*VELOCIDADE DO VENTO 3 M/S EM 15 M DE DISTÂNCIA QUANDO SOZINHO
EM TÚNEL ATÉ 20M DE DISTÂNCIA*

REALIZAÇÃO



PARCERIA



FINANCEIRA



INFORMAÇÕES

BRUNO - (43) 99123-7924
PAULO ÂNGELO - (11) 99866-1820
ADRIANO DISPO - (43) 99118-7285

PATROCÍNIOS



CHEVROLET



Safra



Ivomec



MATSUDA

01 VENTILADOR MX DO BRASIL PIRAÍ DO SUL/PR



*VENTILADOR MÉDIO
TRIFÁSICO
POTÊNCIA 1,0 CV*

REALIZAÇÃO



PARCERIA



FINANCEIRA



INFORMAÇÕES

BRUNO - (43) 99123-7924
PAULO ÂNGELO - (11) 99856-1820
ADRIANO DISPO - (43) 99118-7285



CHEVROLET

PATROCÍNIOS



Safra



Ivomec



MATSUDA

01 VENTILADOR MX DO BRASIL PIRAÍ DO SUL/PR



*VENTILADOR MÉDIO
TRIFÁSICO
POTÊNCIA 1,0 CV*

REALIZAÇÃO

PARCERIA

FINANCEIRA

INFORMAÇÕES

PATROCÍNIOS

TANQUE DE REFRIGERAÇÃO 2000LT ICOMAR PIRAÍ DO SUL/PR



*TANQUE DE REFRIGERAÇÃO MARCA ICOMAR
TRIFÁSICO
CAPACIDADE 2000 LT
ANO 1999*

REALIZAÇÃO

PARCERIA

FINANCEIRA

INFORMAÇÕES

PATROCÍNIOS



BRUNO • (43) 99123-7924
PAULO ÂNGELO • (11) 99856-1820
ADRIANO DISPO • (43) 99118-7285



TANQUE DE REFRIGERAÇÃO 2000LT ICOMAR PIRAÍ DO SUL/PR



*TANQUE DE REFRIGERAÇÃO MARCA ICOMAR
TRIFÁSICO
CAPACIDADE 2000 LT
ANO 1999*

REALIZAÇÃO

PARCERIA

FINANCEIRA

INFORMAÇÕES

PATROCÍNIO

TANQUE DE REFRIGERAÇÃO 1600 LT BOZIO PIRAÍ DO SUL/PR



*TANQUE DE REFRIGERAÇÃO MARCA BOZIO
TRIFÁSICO
CAPACIDADE 1600 LT
ANO 2015*

REALIZAÇÃO



PARCERIA



FINANCEIRA



INFORMAÇÕES

BRUNO - (43) 99123-7924
PAULO ÂNGELO - (11) 99856-1820
ADRIANO DISPO - (43) 99118-7285

PATROCÍNIOS



CHEVROLET



Safra



Ivomec



MATSUDA

SILO CASP SERRANÓPOLIS/GO



MARCA CASP
CAPACIDADE 16.000 KG
SUPER CONSERVADO!!

REALIZAÇÃO



PARCERIA



FINANCEIRA



INFORMAÇÕES

BRUNO - (43) 99123-7924
PAULO ANGELO - (11) 99856-1820
ADRIANO DISPO - (43) 99118-7285



CHEVROLET

PATROCÍNIOS



Safra



Ivomec



MATSUDA

PÁ SANTA ISABEL CAÇAPAVA/SP



PÁ - MARCA SANTA ISABEL

ANO 1994

AO SER ACOPLADA NO HIDRÁULICO DO TRATOR PODE SER USADA PARA CARREGAR ESTERCO, TERRA, AREIA EM UMA CARRETA

REALIZAÇÃO



PARCERIA



FINANCEIRA



INFORMAÇÕES

BRUNO • (43) 99123-7924
PAULO ÂNGELO • (11) 99856-1820
ADRIANO BISPO • (43) 99118-7285



CHEVROLET

PATROCÍNIOS



Safra



Ivomec



MATSUDA

PLAINA SR IMPLEMENTOS

CAÇAPAVA/SP



PLAINA AGRÍCOLA

MARCA SR IMPLEMENTOS

ANO 2021

PLAINA TRASEIRA COM 2,30M - PTSR 2300

PLAINA TRASEIRA QUE ACOPLA NO HIDRÁULICO DO TRATOR COM 03 PONTOS

REALIZAÇÃO



PARCERIA



FINANCEIRA



INFORMAÇÕES

BRUNO • (43) 99123-7924
PAULO ÂNGELO • (11) 99856-1820
ADRIANO BISPO • (43) 99118-7285

PATROCÍNIOS



CARRETA BASCULANTE PARA TRATORES COR VERDE

JUSSARA/GO



*CARRETA BASCULANTE PARA TRATORES COR VERDE
CARRETA 04 RODAS BASCULANTE PARA TRANSPORTE DE SILAGEM
CAPACIDADE 05 TONELADAS*

REALIZAÇÃO

PARCERIA

FINANCEIRA

INFORMAÇÕES

PATROCÍNIOS



BRUNO • (43) 99123-7924
PAULO ÂNGELO • (11) 99856-1820
ADRIANO DISPO • (43) 99118-7285



CARRETA BASCULANTE PARA TRATORES COR VERMELHA

JUSSARA/GO



*CARRETA DE MADEIRA BASCULANTE PARA TRATORES COR VERMELHA
CARRETA 04 RODAS SOBRE-GUARDA PARA TRANSPORTE DE SILAGEM
CAPACIDADE 06 TONELADAS*

**VENDA NO ESTADO EM QUE SE ENCONTRA*

REALIZAÇÃO

PARCERIA

FINANCEIRA

INFORMAÇÕES

PATROCÍNIOS



BRUNO - (43) 99123-7924
PAULO ÂNGELO - (11) 99866-1820
ADRIANO DISPO - (43) 99118-7285



ENSILADEIRA JF C120

JUSSARA/GO



ENSILADEIRA JF C120
ANO 2021/2022
ACIONAMENTO TRATORIZADO
LARGURA DE TRABALHO 1M
12 FACAS
01 ROTOR
PESO 851 KG
POTÊNCIA NA TDP 65 A 95 CV
*PRODUÇÃO ATÉ 35 TON/H**
04 ROLOS RECOLHEDORES
RPM NA TDP 540 RPM
TAMANHOS DE PICADO 24 (2 A 36 MM)
TRANSMISSÃO CAIXA E CARDAN

REALIZAÇÃO



PARCERIA



FINANCEIRA



INFORMAÇÕES

BRUNO - (43) 99123-7924
PAULO ÂNGELO - (11) 99866-1820
ADRIANO DISPO - (43) 99118-7285



CHEVROLET

PATROCÍNIOS



Safra



Ivomec



MATSUDA

GRADE CRI BALDAN

JUSSARA/GO



GRADE CRI BALDAN
14/28
CONTROLE REMOTO INTERMEDIÁRIO
ANO 2021

REALIZAÇÃO



PARCERIA



FINANCEIRA



INFORMAÇÕES

BRUNO • (43) 99123-7924
PAULO ÂNGELO • (11) 99856-1820
ADRIANO DISPO • (43) 99118-7285



CHEVROLET

PATROCÍNIOS



Safra



Ivomec



MATSUDA

TRATOR NEW HOLLAND TL5-100

JUSSARA/GO



TRATOR NEW HOLLAND TL5-100

ANO 2022

TRAÇADO GABINADO

POTENCIA 100 CV

COM REDUTOR

780 HORAS TRABALHADAS

SEMINOVO

REALIZAÇÃO



PARCERIA



FINANCEIRA



INFORMAÇÕES

BRUNO - (43) 99123-7924
PAULO ÂNGELO - (11) 99856-1820
ADRIANO DISPO - (43) 99118-7285



CHEVROLET

PATROCÍNIOS



Safra



Ivomec



MATSUDA

VAGÃO GIROMIX 1.5 MENTA MIT

JUSSARA/GO



VAGAO GIROMIX 1.5 MENTA MIT
MODELO 3190020
ANO 2023
SEM BALANÇA
AUTO CARREGÁVEL COM RODAS

REALIZAÇÃO



PARCERIA



FINANCEIRA



INFORMAÇÕES

BRUNO - (43) 99123-7924
PAULO ANGELO - (11) 99866-1820
ADRIANO DISPO - (43) 99118-7285



CHEVROLET

PATROCÍNIOS



Safra



Ivomec



MATSUDA

PULVERIZADOR AGRICOLA JACTO CONDOR M12-75

GOIÂNIA/GO

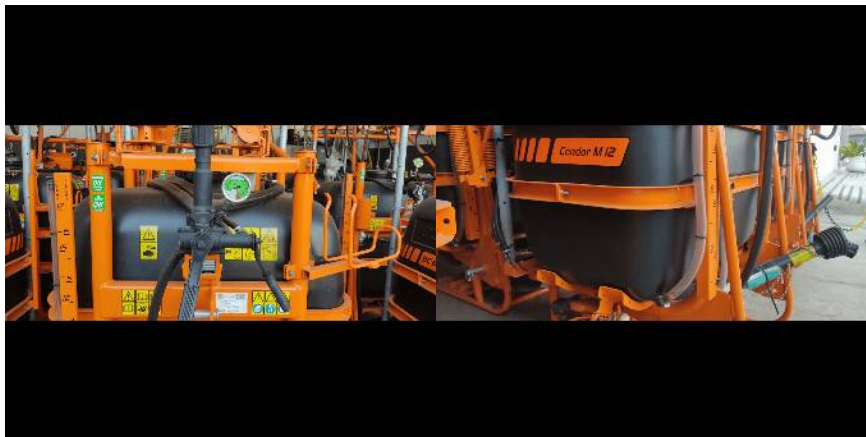

CONDOR M12-75 PULVERIZADOR AGRICOLA JACTO MODELO 1205198/0001

BARRA DE 12 M

TANQUE DE 600L EM POLIETILENO

RESISTENTE AOS IMPACTOS E CORROSÕES

BOMBA DE PISTÕES COM CAMISA DE CERÂMICA ALTAMENTE RESISTENTE AO DESGASTE

FILTRO COM FECHO RÁPIDO PARA FACILITAR A LIMPEZA. SISTEMA DE FILTRAGEM ATRAVÉS DE TELAS DE AÇO INOX

REALIZAÇÃO

PARCERIA

FINANCEIRA

INFORMAÇÕES

PATROCÍNIOS



BRUNO • (43) 99123-7924
PAULO ÂNGELO • (11) 99856-1820
ADRIANO DISPO • (43) 99118-7285



PULVERIZADOR AGRICOLA JACTO CONDOR M12-75

GOIÂNIA/GO

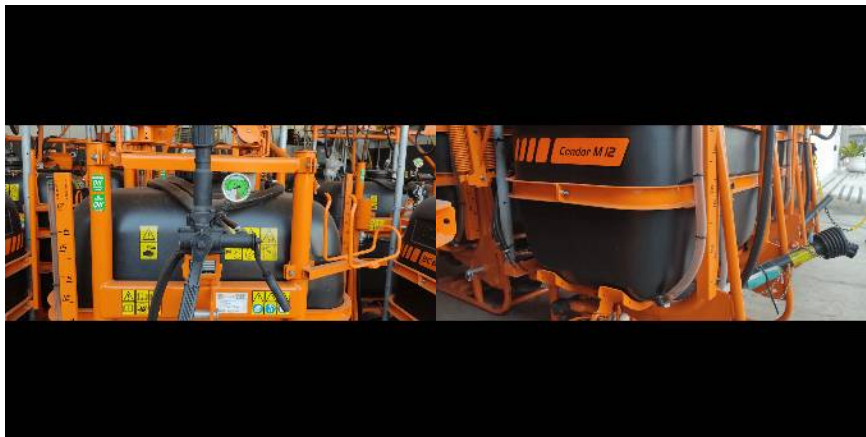

CONDOR M12-75 PULVERIZADOR AGRICOLA JACTO MODELO 1205198/0002

BARRA DE 12 M

TANQUE DE 600L EM POLIETILENO

RESISTENTE AOS IMPACTOS E CORROSÕES

BOMBA DE PISTÕES COM CAMISA DE CERÂMICA ALTAMENTE RESISTENTE AO DESGASTE

FILTRO COM FECHO RÁPIDO PARA FACILITAR A LIMPEZA. SISTEMA DE FILTRAGEM ATRAVÉS DE TELAS DE AÇO INOX

REALIZAÇÃO



PARCERIA



FINANCEIRA



INFORMAÇÕES

BRUNO • (43) 99123-7924
PAULO ÂNGELO • (11) 99866-1820
ADRIANO DISPO • (43) 99118-7285



CHEVROLET

PATROCÍNIOS



Safra



Ivomec



MATSUDA

PULVERIZADOR AGRICOLA JACTO CONDOR M12-75

GOIÂNIA/GO



CONDOR M12-75 PULVERIZADOR AGRICOLA JACTO MODELO 1205198/0003

BARRA DE 12 M

TANQUE DE 600L EM POLIETILENO

RESISTENTE AOS IMPACTOS E CORROSÕES

BOMBA DE PISTÕES COM CAMISA DE CERÂMICA ALTAMENTE RESISTENTE AO DESGASTE

FILTRO COM FECHO RÁPIDO PARA FACILITAR A LIMPEZA. SISTEMA DE FILTRAGEM ATRAVÉS DE TELAS DE AÇO INOX

REALIZAÇÃO



PARCERIA



FINANCEIRA



INFORMAÇÕES

BRUNO • (43) 99123-7924
PAULO ÂNGELO • (11) 99856-1820
ADRIANO DISPO • (43) 99118-7285



CHEVROLET

PATROCÍNIOS



Safra



Ivomec



MATSUDA

PULVERIZADOR AGRICOLA JACTO CONDOR M12-75

GOIÂNIA/GO

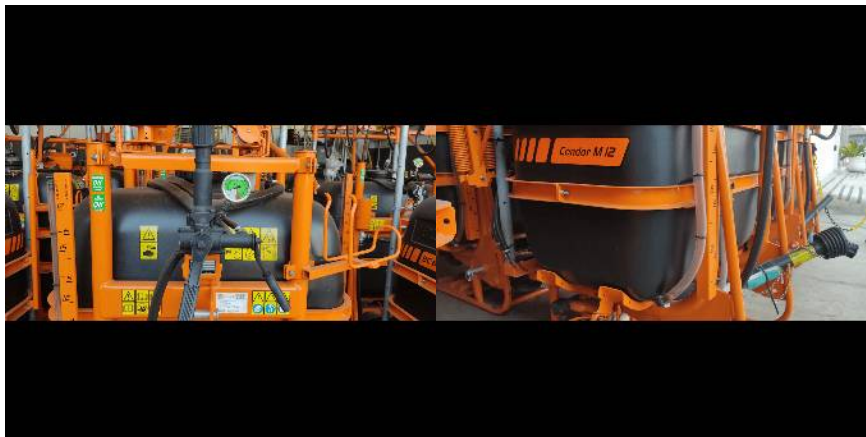

*CONDOR M12-75 PULVERIZADOR AGRICOLA JACTO MODELO 1205198/0004
BARRA DE 12 M*

TANQUE DE 600L EM POLIETILENO

RESISTENTE AOS IMPACTOS E CORROSÕES

BOMBA DE PISTÕES COM CAMISA DE CERÂMICA ALTAMENTE RESISTENTE AO DESGASTE

*FILTRO COM FECHO RÁPIDO PARA FACILITAR A LIMPEZA. SISTEMA DE FILTRAGEM ATRAVÉS
DE TELAS DE AÇO INOX*

REALIZAÇÃO



PARCERIA



FINANCEIRA



INFORMAÇÕES

BRUNO • (43) 99123-7924
PAULO ÂNGELO • (11) 99858-1820
ADRIANO DISPO • (43) 99118-7285



CHEVROLET

PATROCÍNIOS



Safra



Ivomec



MATSUDA

PULVERIZADOR AGRICOLA MAXX 600 PEC

GOIÂNIA/GO

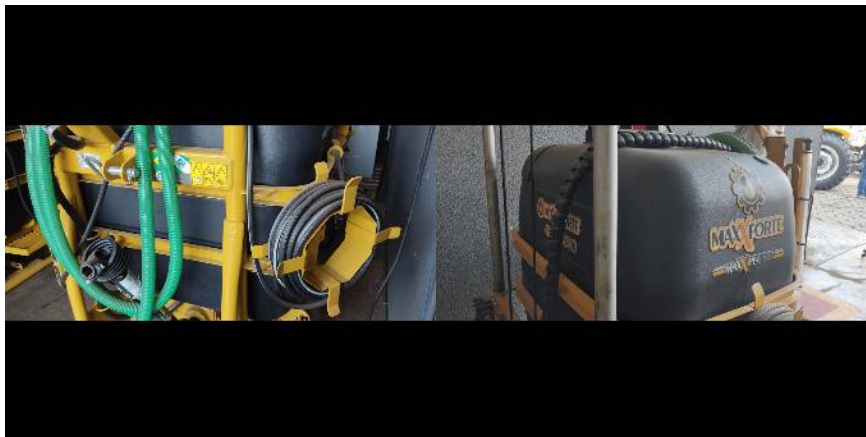

PULVERIZADOR AGRICOLA MAXX 600 PEC MODELO 2671 -1/0001

PESO VAZIO 210 KG

COMPRIMENTO: 1,50M

LARGURA: 1,65M

ALTURA: 2,40M

FAIXA DE APLICAÇÃO A 1,6M DE ALTURA: 14 METROS

TANQUE DE CALDA: 600L

RESERVATÓRIO DE ÁGUA LIMPA: 15L

BOMBA DE ÁGUA: JP-40 L/MIN

REALIZAÇÃO



PARCERIA



FINANCEIRA



INFORMAÇÕES

BRUNO • (43) 99123-7924
PAULO ÂNGELO • (11) 99866-1820
ADRIANO DISPO • (43) 99118-7285



CHEVROLET

PATROCÍNIOS



Safra



Ivomec



MATSUDA

PULVERIZADOR AGRICOLA MAXX 600 PEC

GOIÂNIA/GO

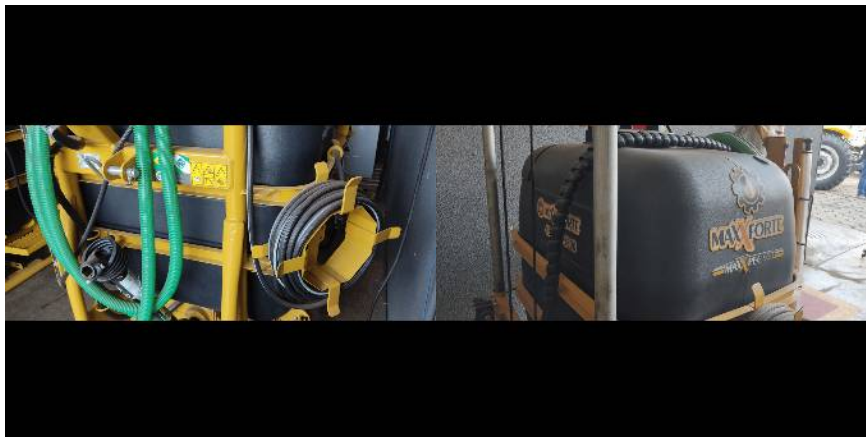

PULVERIZADOR AGRICOLA MAXX 600 PEC MODELO 2671 -1/0002

PESO VAZIO 210 KG

COMPRIMENTO: 1,50M

LARGURA: 1,65M

ALTURA: 2,40M

FAIXA DE APLICAÇÃO A 1,6M DE ALTURA: 14 METROS

TANQUE DE CALDA: 600L

RESERVATÓRIO DE ÁGUA LIMPA: 15L

BOMBA DE ÁGUA: JP-40 L/MIN

REALIZAÇÃO



PARCERIA



FINANCEIRA



INFORMAÇÕES

BRUNO • (43) 99123-7924
PAULO ÂNGELO • (11) 99856-1820
ADRIANO DISPO • (43) 99118-7285



CHEVROLET

PATROCÍNIOS



Safra



Ivomec



MATSUDA

PULVERIZADOR AGRICOLA MAXX 600 PEC

GOIÂNIA/GO

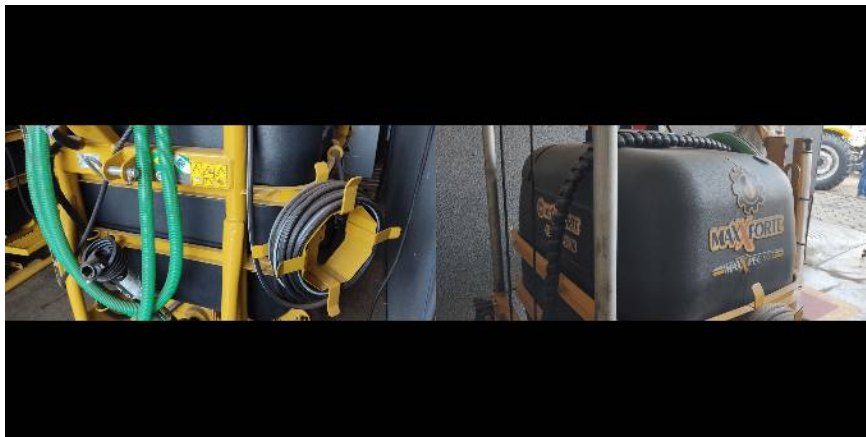

PULVERIZADOR AGRICOLA MAXX 600 PEC MODELO 2671 -1/0003

PESO VAZIO 210 KG

COMPRIMENTO: 1,50M

LARGURA: 1,65M

ALTURA: 2,40M

FAIXA DE APLICAÇÃO A 1,6M DE ALTURA: 14 METROS

TANQUE DE CALDA: 600L

RESERVATÓRIO DE ÁGUA LIMPA: 15L

BOMBA DE ÁGUA: JP-40 L/MIN

REALIZAÇÃO



PARCERIA



FINANCEIRA



INFORMAÇÕES

BRUNO • (43) 99123-7924
PAULO ÂNGELO • (11) 99856-1820
ADRIANO DISPO • (43) 99118-7285



CHEVROLET

PATROCÍNIOS



Safra



Ivomec



MATSUDA

PULVERIZADOR AGRICOLA MAXX 600 PEC

GOIÂNIA/GO

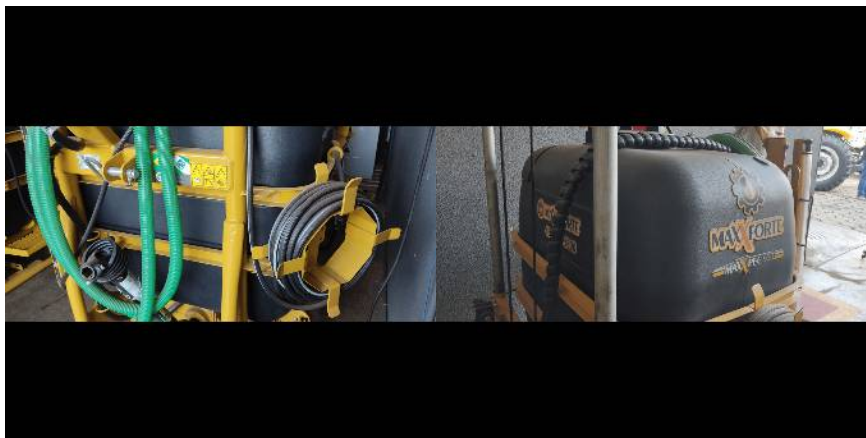

PULVERIZADOR AGRICOLA MAXX 600 PEC MODELO 2671 -1/0004

PESO VAZIO 210 KG

COMPRIMENTO: 1,50M

LARGURA: 1,65M

ALTURA: 2,40M

FAIXA DE APLICAÇÃO A 1,6M DE ALTURA: 14 METROS

TANQUE DE CALDA: 600L

RESERVATÓRIO DE ÁGUA LIMPA: 15L

BOMBA DE ÁGUA: JP-40 L/MIN

REALIZAÇÃO



PARCERIA



FINANCEIRA



INFORMAÇÕES

BRUNO - (43) 99123-7924
PAULO ÂNGELO - (11) 99858-1820
ADRIANO DISPO - (43) 99118-7285



CHEVROLET

PATROCÍNIOS



Safra



Ivomec



MATSUDA

PULVERIZADOR AGRICOLA MAXX 600 PEC

GOIÂNIA/GO

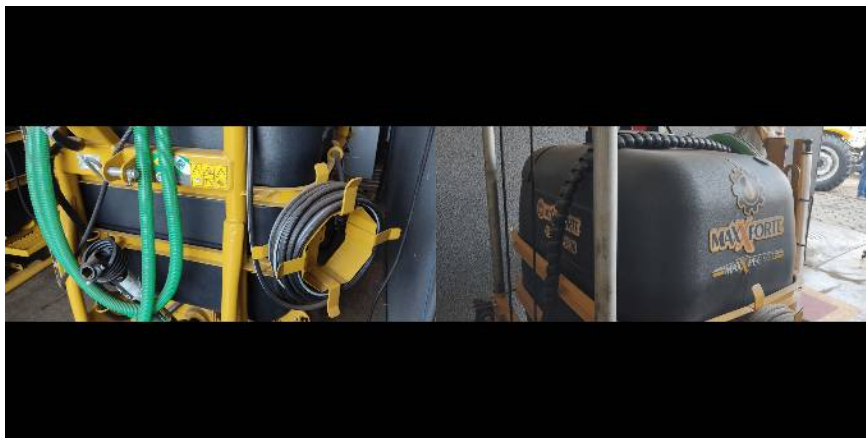

PULVERIZADOR AGRICOLA MAXX 600 PEC MODELO 2671 -1/0005

PESO VAZIO 210 KG

COMPRIMENTO: 1,50M

LARGURA: 1,65M

ALTURA: 2,40M

FAIXA DE APLICAÇÃO A 1,6M DE ALTURA: 14 METROS

TANQUE DE CALDA: 600L

RESERVATÓRIO DE ÁGUA LIMPA: 15L

BOMBA DE ÁGUA: JP-40 L/MIN

REALIZAÇÃO



PARCERIA



FINANCEIRA



INFORMAÇÕES

BRUNO - (43) 99123-7924
PAULO ÂNGELO - (11) 99858-1820
ADRIANO DISPO - (43) 99118-7285



CHEVROLET

PATROCÍNIOS



Safra



Ivomec



MATSUDA

PULVERIZADOR AGRICOLA MAXX 600 PEC

GOIÂNIA/GO

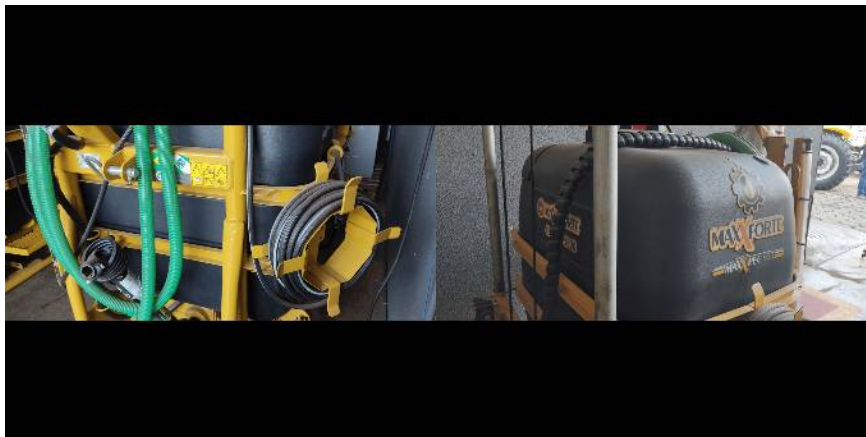

PULVERIZADOR AGRICOLA MAXX 600 PEC MODELO 2671 -1/0006

PESO VAZIO 210 KG

COMPRIMENTO: 1,50M

LARGURA: 1,65M

ALTURA: 2,40M

FAIXA DE APLICAÇÃO A 1,6M DE ALTURA: 14 METROS

TANQUE DE CALDA: 600L

RESERVATÓRIO DE ÁGUA LIMPA: 15L

BOMBA DE ÁGUA: JP-40 L/MIN

REALIZAÇÃO



PARCERIA



FINANCEIRA



INFORMAÇÕES

BRUNO • (43) 99123-7924
PAULO ÂNGELO • (11) 99866-1820
ADRIANO DISPO • (43) 99118-7285



CHEVROLET

PATROCÍNIOS



Safra



Ivomec



MATSUDA

PULVERIZADOR AGRICOLA MAXX 600 PEC

GOIÂNIA/GO

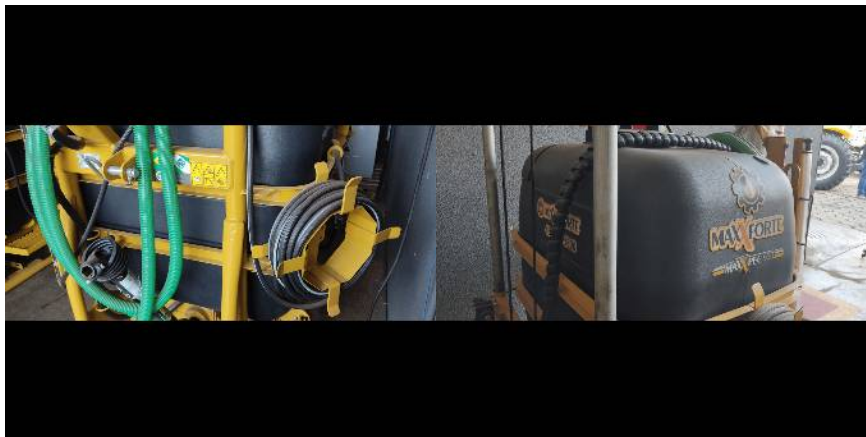

PULVERIZADOR AGRICOLA MAXX 600 PEC MODELO 2671 -1/0007

PESO VAZIO 210 KG

COMPRIMENTO: 1,50M

LARGURA: 1,65M

ALTURA: 2,40M

FAIXA DE APLICAÇÃO A 1,6M DE ALTURA: 14 METROS

TANQUE DE CALDA: 600L

RESERVATÓRIO DE ÁGUA LIMPA: 15L

BOMBA DE ÁGUA: JP-40 L/MIN

REALIZAÇÃO



PARCERIA



FINANCEIRA



INFORMAÇÕES

BRUNO • (43) 99123-7924
PAULO ÂNGELO • (11) 99866-1820
ADRIANO DISPO • (43) 99118-7285



CHEVROLET

PATROCÍNIOS



Safra



Ivomec



MATSUDA

PULVERIZADOR AGRICOLA MAXX 600 PEC GOIÂNIA/GO

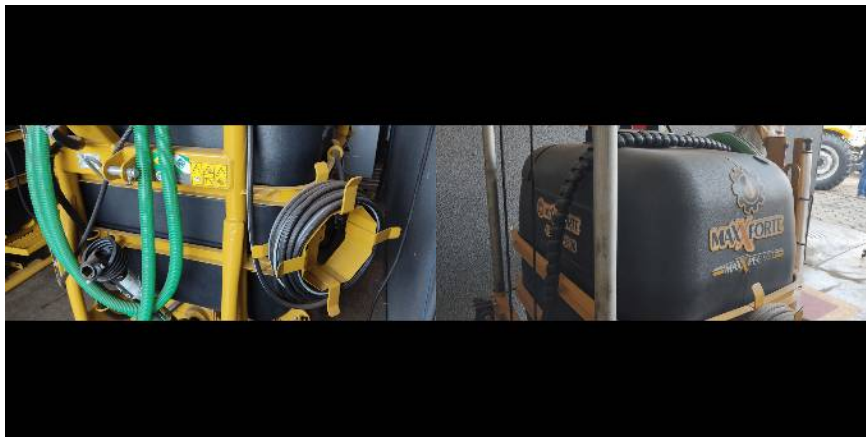

PULVERIZADOR AGRICOLA MAXX 600 PEC MODELO 2671 -1/0008

PESO VAZIO 210 KG

COMPRIMENTO: 1,50M

LARGURA: 1,65M

ALTURA: 2,40M

FAIXA DE APLICAÇÃO A 1,6M DE ALTURA: 14 METROS

TANQUE DE CALDA: 600L

RESERVATÓRIO DE ÁGUA LIMPA: 15L

BOMBA DE ÁGUA: JP-40 L/MIN

REALIZAÇÃO



PARCERIA



FINANCEIRA



INFORMAÇÕES

BRUNO • (43) 99123-7924
PAULO ÂNGELO • (11) 99866-1820
ADRIANO DISPO • (43) 99118-7285



CHEVROLET

PATROCÍNIOS



Safra



Ivomec



MATSUDA

PLANTADORA VALTRA HI COMPACT 6 LINHAS GOIÂNIA/GO



*PLANTADORA VALTRA HI COMPACT 6 LINHAS MODELO HC0704M506S
MODELO 15% MAIS LEVE DO QUE A PRINCIPAL CONCORRENTE, PROPORCIONANDO ECONOMIA
DE COMBUSTÍVEL AO EXIGIR ENTRE 10 A 20 CV MENOS POTÊNCIA DO TRATOR.
DISCO DUPLO DESENCONTRADO
FACÃO FIXO
FACÃO DESARME-ARME
ESPAÇAMENTO VARIADO ENTRE 40 A 90 CM*

REALIZAÇÃO



PARCERIA



FINANCEIRA



INFORMAÇÕES

BRUNO - (43) 99123-7924
PAULO ÂNGELO - (11) 99856-1820
ADRIANO DISPO - (43) 99118-7285



CHEVROLET

PATROCÍNIOS



Safra



Ivomec



MATSUDA

DISTRIBUIDOR MONODISCO LANCER MDPO 600

GOIÂNIA/GO



DISTRIBUIDOR MONODISCO LANCER MDPO 600 JAN MODELO 04880602/0013

SISTEMA DE ACOPLAMENTO: CAT, I E II TRÊS PONTOS

CAPACIDADE: 06 M³ / 0,9M³

LARGURA DE DISTRIBUIÇÃO: 6 A 22

ROTAÇÃO TDP: 540 RPM

ALTURA DOS DISCOS AO SOLO DURANTE OPERAÇÃO: 750MM

ALTURA: 1.200 / 1.400MM

COMPRIMENTO: 1.860MM

PESO VAZIO APROX. COM PNEUS: 100/107 KG

REALIZAÇÃO

PARCERIA

FINANCEIRA

INFORMAÇÕES

PATROCÍNIOS



BRUNO - (43) 99123-7924
PAULO ÂNGELO - (11) 99856-1820
ADRIANO DISPO - (43) 99118-7285



DISTRIBUIDOR MONODISCO LANCER MDPO 600

GOIÂNIA/GO



DISTRIBUIDOR MONODISCO LANCER MDPO 600 JAN MODELO 04880602/0014

SISTEMA DE ACOPLAMENTO: CAT, I E II TRÊS PONTOS

CAPACIDADE: 06 M³ / 0,9M³

LARGURA DE DISTRIBUIÇÃO: 6 A 22

ROTAÇÃO TDP: 540 RPM

ALTURA DOS DISCOS AO SOLO DURANTE OPERAÇÃO: 750MM

ALTURA: 1.200 / 1.400MM

COMPRIMENTO: 1.860MM

PESO VAZIO APROX. COM PNEUS: 100/107 KG

REALIZAÇÃO



PARCERIA



FINANCEIRA



INFORMAÇÕES

BRUNO - (43) 99123-7924
PAULO ÂNGELO - (11) 99856-1820
ADRIANO DISPO - (43) 99118-7285



CHEVROLET

PATROCÍNIOS



Safra



Ivomec



MATSUDA

DISTRIBUIDOR PENDULAR LANCER PPO 600

GOIÂNIA/GO



*DISTRIBUIDOR PENDULAR LANCER PPO 600 JAN MODELO 04990105/0001
DISTRIBUIÇÃO COM PÊNDELO PARA TRATORES DE MENOR POTÊNCIA EM CULTURAS MAIS
COMPACTAS*

*APLICA DIVERSOS PRODUTOS COM DIFERENTES CARACTERÍSTICAS FÍSICAS
REALIZA A APLICAÇÃO LATERAL PARA QUALQUER UM DOS LADOS*

CAPACIDADE: 0,6M³/0,9M³

CAPACIDADE DE CARGA RECOMENDADA: 600 KG / 900 KG

LARGURA DE DISTRIBUIÇÃO: 06 A 18

ROTAÇÃO DA TDP: 540 RPM

ALTURA DO PÊNDELO AO SOLO RECOMENDADA: 750MM

CAPACIDADE MÍNIMA DE LEVANTE DO SISTEMA HIDRÁULICO DO TRATOR: 2.000 KGF

ALTURA: 1.200MM

LARGURA: 1.325MM

COMPRIMENTO: 1.860MM

PESO VAZIO APROX. COM PNEUS: 115/122 KG

REALIZAÇÃO

PARCERIA

FINANCEIRA

INFORMAÇÕES

PATROCÍNIOS



BRUNO - (43) 99123-7924
PAULO ÂNGELO - (11) 99858-1820
ADRIANO DISPO - (43) 99118-7285



DISTRIBUIDOR PENDULAR LANCER PPO 600

GOIÂNIA/GO



*DISTRIBUIDOR PENDULAR LANCER PPO 600 JAN MODELO 04990105/0002
DISTRIBUIÇÃO COM PÊNDULO PARA TRATORES DE MENOR POTÊNCIA EM CULTURAS MAIS
COMPACTAS*

*APLICA DIVERSOS PRODUTOS COM DIFERENTES CARACTERÍSTICAS FÍSICAS
REALIZA A APLICAÇÃO LATERAL PARA QUALQUER UM DOS LADOS*

CAPACIDADE: 0,6M³/0,9M³

CAPACIDADE DE CARGA RECOMENDADA: 600 KG / 900 KG

LARGURA DE DISTRIBUIÇÃO: 06 A 18

ROTAÇÃO DA TDP: 540 RPM

ALTURA DO PÊNDULO AO SOLO RECOMENDADA: 750MM

CAPACIDADE MÍNIMA DE LEVANTE DO SISTEMA HIDRÁULICO DO TRATOR: 2.000 KGF

ALTURA: 1.200MM

LARGURA: 1.325MM

COMPRIMENTO: 1.860MM

PESO VAZIO APROX. COM PNEUS: 115/122 KG

REALIZAÇÃO



PARCERIA



FINANCEIRA



INFORMAÇÕES

BRUNO - (43) 99123-7924
PAULO ÂNGELO - (11) 99858-1820
ADRIANO DISPO - (43) 99118-7285



PATROCÍNIOS



DISTRIBUIDOR PENDULAR LANCER PPO 600

GOIÂNIA/GO



*DISTRIBUIDOR PENDULAR LANCER PPO 600 JAN MODELO 04990105/0003
DISTRIBUIÇÃO COM PÊNDULO PARA TRATORES DE MENOR POTÊNCIA EM CULTURAS MAIS
COMPACTAS*

*APLICA DIVERSOS PRODUTOS COM DIFERENTES CARACTERÍSTICAS FÍSICAS
REALIZA A APLICAÇÃO LATERAL PARA QUALQUER UM DOS LADOS*

CAPACIDADE: 0,6M³/0,9M³

CAPACIDADE DE CARGA RECOMENDADA: 600 KG / 900 KG

LARGURA DE DISTRIBUIÇÃO: 06 A 18

ROTAÇÃO DA TDP: 540 RPM

ALTURA DO PÊNDULO AO SOLO RECOMENDADA: 750MM

CAPACIDADE MÍNIMA DE LEVANTE DO SISTEMA HIDRÁULICO DO TRATOR: 2.000 KGF

ALTURA: 1.200MM

LARGURA: 1.325MM

COMPRIMENTO: 1.860MM

PESO VAZIO APROX. COM PNEUS: 115/122 KG

REALIZAÇÃO



PARCERIA



FINANCEIRA



INFORMAÇÕES

BRUNO - (43) 99123-7924
PAULO ÂNGELO - (11) 99858-1820
ADRIANO DISPO - (43) 99118-7285



PATROCÍNIOS



DISTRIBUIDOR PENDULAR LANCER PPO 600

GOIÂNIA/GO



*DISTRIBUIDOR PENDULAR LANCER PPO 600 JAN MODELO 04990105/0004
DISTRIBUIÇÃO COM PÊNDELO PARA TRATORES DE MENOR POTÊNCIA EM CULTURAS MAIS
COMPACTAS*

*APLICA DIVERSOS PRODUTOS COM DIFERENTES CARACTERÍSTICAS FÍSICAS
REALIZA A APLICAÇÃO LATERAL PARA QUALQUER UM DOS LADOS*

CAPACIDADE: 0,6M³/0,9M³

CAPACIDADE DE CARGA RECOMENDADA: 600 KG / 900 KG

LARGURA DE DISTRIBUIÇÃO: 06 A 18

ROTAÇÃO DA TDP: 540 RPM

ALTURA DO PÊNDELO AO SOLO RECOMENDADA: 750MM

CAPACIDADE MÍNIMA DE LEVANTE DO SISTEMA HIDRÁULICO DO TRATOR: 2.000 KGF

ALTURA: 1.200MM

LARGURA: 1.325MM

COMPRIMENTO: 1.860MM

PESO VAZIO APROX. COM PNEUS: 115/122 KG

REALIZAÇÃO



PARCERIA



FINANCEIRA



INFORMAÇÕES

BRUNO - (43) 99123-7924
PAULO ÂNGELO - (11) 99858-1820
ADRIANO DISPO - (43) 99118-7285



PATROCÍNIOS



DISTRIBUIDOR PENDULAR LANCER PPO 600

GOIÂNIA/GO



*DISTRIBUIDOR PENDULAR LANCER PPO 600 JAN MODELO 04990105/0005
DISTRIBUIÇÃO COM PÊNDELO PARA TRATORES DE MENOR POTÊNCIA EM CULTURAS MAIS
COMPACTAS*

*APLICA DIVERSOS PRODUTOS COM DIFERENTES CARACTERÍSTICAS FÍSICAS
REALIZA A APLICAÇÃO LATERAL PARA QUALQUER UM DOS LADOS*

CAPACIDADE: 0,6M³/0,9M³

CAPACIDADE DE CARGA RECOMENDADA: 600 KG / 900 KG

LARGURA DE DISTRIBUIÇÃO: 06 A 18

ROTAÇÃO DA TDP: 540 RPM

ALTURA DO PÊNDELO AO SOLO RECOMENDADA: 750MM

CAPACIDADE MÍNIMA DE LEVANTE DO SISTEMA HIDRÁULICO DO TRATOR: 2.000 KGF

ALTURA: 1.200MM

LARGURA: 1.325MM

COMPRIMENTO: 1.860MM

PESO VAZIO APROX. COM PNEUS: 115/122 KG

REALIZAÇÃO

PARCERIA

FINANCEIRA

INFORMAÇÕES

PATROCÍNIOS



BRUNO - (43) 99123-7924
PAULO ÂNGELO - (11) 99858-1820
ADRIANO DISPO - (43) 99118-7285



DISTRIBUIDOR PENDULAR LANCER PPO 600

GOIÂNIA/GO



*DISTRIBUIDOR PENDULAR LANCER PPO 600 JAN MODELO 04990105/0006
DISTRIBUIÇÃO COM PÊNULO PARA TRATORES DE MENOR POTÊNCIA EM CULTURAS MAIS
COMPACTAS*

*APLICA DIVERSOS PRODUTOS COM DIFERENTES CARACTERÍSTICAS FÍSICAS
REALIZA A APLICAÇÃO LATERAL PARA QUALQUER UM DOS LADOS*

CAPACIDADE: 0,6M³/0,9M³

CAPACIDADE DE CARGA RECOMENDADA: 600 KG / 900 KG

LARGURA DE DISTRIBUIÇÃO: 06 A 18

ROTAÇÃO DA TDP: 540 RPM

ALTURA DO PÊNULO AO SOLO RECOMENDADA: 750MM

CAPACIDADE MÍNIMA DE LEVANTE DO SISTEMA HIDRÁULICO DO TRATOR: 2.000 KGF

ALTURA: 1.200MM

LARGURA: 1.325MM

COMPRIMENTO: 1.860MM

PESO VAZIO APROX. COM PNEUS: 115/122 KG

REALIZAÇÃO

PARCERIA

FINANCEIRA

INFORMAÇÕES

PATROCÍNIOS

COLHEDORA DE FORRAGENS JF 1300 AREA TOTAL GOIÂNIA/GO



COLHEDORA DE FORRAGENS JF 1300 AREA TOTAL JF 1.605.214/0001

ACIONAMENTO TRATORIZADO

LARGURA DE TRABALHO 1.3 M

FACAS: 16

ROTORES: 01

PESO: 1.895 KG

POTÊNCIA NA TDP: 90 A 140 CV

PRODUÇÃO: ATÉ 48 TON/H²

ROLOS RECOLHEDORES: 04

TAMANHO DO PICADO: 12 (3,0 A 21MM)

TRANSMISSÃO: CAIXA E CARDAN

REALIZAÇÃO

PARCERIA

FINANCEIRA

INFORMAÇÕES

PATROCÍNIOS

COLHEDORA DE FORRAGENS JF 1300 AREA TOTAL GOIÂNIA/GO



COLHEDORA DE FORRAGENS JF 1300 AREA TOTAL JF 1.605.214/0002

ACIONAMENTO TRATORIZADO

LARGURA DE TRABALHO 1.3 M

FACAS: 16

ROTORES: 01

PESO: 1.895 KG

POTÊNCIA NA TDP: 90 A 140 CV

PRODUÇÃO: ATÉ 48 TON/H²

ROLOS RECOLHEDORES: 04

TAMANHO DO PICADO: 12 (3,0 A 21MM)

TRANSMISSÃO: CAIXA E CARDAN

REALIZAÇÃO

PARCERIA

FINANCEIRA

INFORMAÇÕES

PATROCÍNIOS

COLHEDORA DE FORRAGENS JF 1300 AREA TOTAL GOIÂNIA/GO



COLHEDORA DE FORRAGENS JF 1300 AREA TOTAL JF 1.605.214/0003

ACIONAMENTO TRATORIZADO

LARGURA DE TRABALHO 1.3 M

FACAS: 16

ROTORES: 01

PESO: 1.895 KG

POTÊNCIA NA TDP: 90 A 140 CV

PRODUÇÃO: ATÉ 48 TON/H²

ROLOS RECOLHEDORES: 04

TAMANHO DO PICADO: 12 (3,0 A 21MM)

TRANSMISSÃO: CAIXA E CARDAN

REALIZAÇÃO



PARCERIA



FINANCEIRA



INFORMAÇÕES

BRUNO • (43) 99123-7924
PAULO ÂNGELO • (11) 99856-1820
ADRIANO DISPO • (43) 99118-7285



CHEVROLET

PATROCÍNIOS



Safra



Ivomec



MATSUDA

PLANTADORA HIDRÁULICA VALTRA 4 LINHAS GOIÂNIA/GO



*PLANTADORA HIDR VALTRA COMPACT 4 LINHAS MODELO BP0503E604A/0001
04 LINHAS COM ESPAÇAMENTO DE 50CM
KIT CONDUTOR FLEXÍVEL
KIL SULCADOR DESARME-ARME E DISCO DUPLO
LIMITADOR ANGULAR FIXO E COMPACTADOR PLANO
PORT*

REALIZAÇÃO

PARCERIA

FINANCEIRA

INFORMAÇÕES

PATROCÍNIOS

TRATOR AGRICOLA BM 110 VALTRA GOIÂNIA/GO



TRATOR AGRICOLA BM 110 VALTRA
4X4
POTÊNCIA 110 CV
ANO 2007
HORÍMETRO: 2.361
EIXO TRASEIRO: 23.1-30
PLATAFORMADO

REALIZAÇÃO



PARCERIA



FINANCEIRA



INFORMAÇÕES

BRUNO • (43) 99123-7924
PAULO ÂNGELO • (11) 99856-1820
ADRIANO DISPO • (43) 99118-7285



CHEVROLET

PATROCÍNIOS



Safra



Ivomec



MATSUDA

TRATOR AGRICOLA T230 VALTRA USADO GOIÂNIA/GO



*TRATOR AGRICOLA T230 VALTRA USADO
TRAÇADO COM CABINE
ANO 2020
HORÍMETRO: 5.080
RODADO TRASEIRO MICHELIN 710/70R38*

REALIZAÇÃO



PARCERIA



FINANCEIRA



INFORMAÇÕES

BRUNO - (43) 99123-7924
PAULO ÂNGELO - (11) 99856-1820
ADRIANO DISPO - (43) 99118-7285



CHEVROLET

PATROCÍNIOS



Safra



Ivomec



MATSUDA

GRADE ARADORA GAPCR 14-34-9,0 MARCHESAN GOIÂNIA/GO



*GAPCR 14-34-9,0 DM PN11L15 MARCHESAN MODELO 0102060116/0001
MODELO COM 14 DISCOS
LARGURA DE CORTE 2.210 MM
ESPAÇAMENTO 340MM
PESO: 3.050KG
POTÊNCIA 120 A 140 CV*

REALIZAÇÃO

PARCERIA

FINANCEIRA

INFORMAÇÕES

PATROCÍNIOS

DISTRIBUIDOR DE CAL E ADUBO DCA2 7500 MC MARCHESAN ITUMBIARA/GO



DISTRIBUIDOR DE CAL E ADUBO DCA2 7500 MC MARCHESAN MODELO 0109090019/0001
CAPACIDADE DE CARGA 3,75M³
DISTRIBUIÇÃO (CALCÁRIO SECO) ATÉ 7.200 KG/HA
LARGURA DE DISTRIBUIÇÃO: 14 A 16M
RODADO: BALANCIM / TANDEM
PNEUS STANDARD: 11L15
ROTAÇÃO NA TDP / DISTRIBUIDOR: 540/820 RPM
BITOLA 1545MM
COMPRIMENTO TOTAL 4700MM
LARGURA TOTAL 1860MM
ALTURA TOTAL 1840MM
POTÊNCIA NO MOTOR DO TRATOR 90-100 CV
PESO – DCA² MC 1196 KG
PESO – DCA² RD 1250 KG

DISTRIBUIDOR DE CAL E ADUBO DCA2 7500 MC MARCHESAN ITUMBIARA/GO



DISTRIBUIDOR DE CAL E ADUBO DCA2 7500 MC MARCHESAN MODELO 0109090019/0002
CAPACIDADE DE CARGA 3,75M³
DISTRIBUIÇÃO (CALCÁRIO SECO) ATÉ 7.200 KG/HA
LARGURA DE DISTRIBUIÇÃO: 14 A 16M
RODADO: BALANCIM / TANDEM
PNEUS STANDARD: 11L15
ROTAÇÃO NA TDP / DISTRIBUIDOR: 540/820 RPM
BITOLA 1545MM
COMPRIMENTO TOTAL 4700MM
LARGURA TOTAL 1860MM
ALTURA TOTAL 1840MM
POTÊNCIA NO MOTOR DO TRATOR 90-100 CV
PESO – DCA² MC 1196 KG
PESO – DCA² RD 1250 KG

DISTRIBUIDOR DE CAL E ADUBO DCA2 7500 MC MARCHESAN ITUMBIARA/GO



DISTRIBUIDOR DE CAL E ADUBO DCA2 7500 MC MARCHESAN MODELO 0109090019/0003
CAPACIDADE DE CARGA 3,75M³
DISTRIBUIÇÃO (CALCÁRIO SECO) ATÉ 7.200 KG/HA
LARGURA DE DISTRIBUIÇÃO: 14 A 16M
RODADO: BALANCIM / TANDEM
PNEUS STANDARD: 11L15
ROTAÇÃO NA TDP / DISTRIBUIDOR: 540/820 RPM
BITOLA 1545MM
COMPRIMENTO TOTAL 4700MM
LARGURA TOTAL 1860MM
ALTURA TOTAL 1840MM
POTÊNCIA NO MOTOR DO TRATOR 90-100 CV
PESO – DCA² MC 1196 KG
PESO – DCA² RD 1250 KG

DISTRIBUIDOR DE CALCÁRIO E COMP. ORG. DCCO 7500 MARCHESAN

GOIÂNIA/GO



DISTRIBUIDOR DE CAL E COM ORG DCCO 7500 MC MARCA MARCHESAN

MODELO 0109090047/0002

CAPACIDADE DE CARGA 3,9 M³ / 7.800 KG

TRATOR 90 – 100 CV

BITOLA 1.610 MM

PESO 1.520 KG

COMPRIMENTO TOTAL 4.700 MM

LARGURA TOTAL 1.860 MM

PNEUS STANDARD 11L-15

REALIZAÇÃO



PARCERIA



FINANCEIRA



INFORMAÇÕES

BRUNO - (43) 99123-7924
PAULO ÂNGELO - (11) 99856-1820
ADRIANO DISPO - (43) 99118-7285



CHEVROLET

PATROCÍNIOS



Safra



Ivomec



MATSUDA

ROCADEIRA DE ARRASTO ROAT2 1700 MARCHESAN GOIÂNIA/GO



ROCADEIRA DE ARRASTO ROAT2 1700 MARCHESAN MODELO 0104090022 -2/0002

LARGURA DE CORTE 1.680 MM

ROÇADORES: 02

ALTURA DE CORTE 120 – 280 MM

ACOPLAMENTO AO TRATOR: BARRA DE TRACÇÃO / TOMADA DE POTÊNCIA

ROTAÇÃO DOS ROÇADORES A 540 RPM DA TDP: 940 RPM

POTÊNCIA NO MOTOR DO TRATOR 60 CV

LARGURA TOTAL 2.090 MM

COMPRIMENTO TOTAL 2.960 MM

ALTURA TOTAL 1.200 MM

PESO 780 KG

REALIZAÇÃO



PARCERIA



FINANCEIRA



INFORMAÇÕES

BRUNO • (43) 99123-7924
PAULO ÂNGELO • (11) 99856-1820
ADRIANO DISPO • (43) 99118-7285



CHEVROLET

PATROCÍNIOS



Safra



Ivomec



MATSUDA

ROCADEIRA DE ARRASTO ROAT2 1700 MARCHESAN GOIÂNIA/GO



ROCADEIRA DE ARRASTO ROAT2 1700 MARCHESAN MODELO 0104090022 -2/0003

LARGURA DE CORTE 1.680 MM

ROÇADORES: 02

ALTURA DE CORTE 120 – 280 MM

ACOPLAMENTO AO TRATOR: BARRA DE TRACÇÃO / TOMADA DE POTÊNCIA

ROTAÇÃO DOS ROÇADORES A 540 RPM DA TDP: 940 RPM

POTÊNCIA NO MOTOR DO TRATOR 60 CV

LARGURA TOTAL 2.090 MM

COMPRIMENTO TOTAL 2.960 MM

ALTURA TOTAL 1.200 MM

PESO 780 KG

REALIZAÇÃO



PARCERIA



FINANCEIRA



INFORMAÇÕES

BRUNO • (43) 99123-7924
PAULO ÂNGELO • (11) 99856-1820
ADRIANO DISPO • (43) 99118-7285



CHEVROLET

PATROCÍNIOS



Safra



Ivomec



MATSUDA

ROCADEIRA DE ARRASTO ROAT2 1700 MARCHESAN GOIÂNIA/GO



ROCADEIRA DE ARRASTO ROAT2 1700 MARCHESAN MODELO 0104090022 -2/0004

LARGURA DE CORTE 1.680 MM

ROÇADORES: 02

ALTURA DE CORTE 120 – 280 MM

ACOPLAMENTO AO TRATOR: BARRA DE TRACÇÃO / TOMADA DE POTÊNCIA

ROTAÇÃO DOS ROÇADORES A 540 RPM DA TDP: 940 RPM

POTÊNCIA NO MOTOR DO TRATOR 60 CV

LARGURA TOTAL 2.090 MM

COMPRIMENTO TOTAL 2.960 MM

ALTURA TOTAL 1.200 MM

PESO 780 KG

REALIZAÇÃO



PARCERIA



FINANCEIRA



INFORMAÇÕES

BRUNO • (43) 99123-7924
PAULO ÂNGELO • (11) 99856-1820
ADRIANO DISPO • (43) 99118-7285



CHEVROLET

PATROCÍNIOS



Safra



Ivomec



MATSUDA

GUINCHO 2T TURIM GOIÂNIA/GO



GBT 2 TON. GUINCHO BIG-BAC C-PN.11L TURIM MODELO 223223/0001

ALTURA MÁXIMA 6,4M

GIRO DAS RODAS 360°

GIRO DA LANÇA 90°

LANÇA COM MAIOR ALCANCE (CAÇAMBAS, CARRETAS E PLANTADEIRAS)

EIXO RETO (MAIOR APROXIMAÇÃO DA PLANTADEIRA)

VÁLVULA DE SEGURANÇA INTERNA

TORRE COM REFORÇOS EXTERNOS (LONGARINAS CTP)

PINOS E ACESSÓRIOS REFORÇADOS

GUINCHO 2T TURIM GOIÂNIA/GO



GBT 2 TON. GUINCHO BIG-BAC C-PN.11L TURIM MODELO 223223/0002

ALTURA MÁXIMA 6,4M

GIRO DAS RODAS 360°

GIRO DA LANÇA 90°

LANÇA COM MAIOR ALCANCE (CAÇAMBAS, CARRETAS E PLANTADEIRAS)

EIXO RETO (MAIOR APROXIMAÇÃO DA PLANTADEIRA)

VÁLVULA DE SEGURANÇA INTERNA

TORRE COM REFORÇOS EXTERNOS (LONGARINAS CTP)

PINOS E ACESSÓRIOS REFORÇADOS

GUINCHO 2T TURIM GOIÂNIA/GO



GBT 2 TON. GUINCHO BIG-BAC C-PN.11L TURIM MODELO 223223/0003

ALTURA MÁXIMA 6,4M

GIRO DAS RODAS 360°

GIRO DA LANÇA 90°

LANÇA COM MAIOR ALCANCE (CAÇAMBAS, CARRETAS E PLANTADEIRAS)

EIXO RETO (MAIOR APROXIMAÇÃO DA PLANTADEIRA)

VÁLVULA DE SEGURANÇA INTERNA

TORRE COM REFORÇOS EXTERNOS (LONGARINAS CTP)

PINOS E ACESSÓRIOS REFORÇADOS

GUINCHO 2T TURIM GOIÂNIA/GO



GBT 2 TON. GUINCHO BIG-BAC C-PN.11L TURIM MODELO 223223/0004

ALTURA MÁXIMA 6,4M

GIRO DAS RODAS 360°

GIRO DA LANÇA 90°

LANÇA COM MAIOR ALCANCE (CAÇAMBAS, CARRETAS E PLANTADEIRAS)

EIXO RETO (MAIOR APROXIMAÇÃO DA PLANTADEIRA)

VÁLVULA DE SEGURANÇA INTERNA

TORRE COM REFORÇOS EXTERNOS (LONGARINAS CTP)

PINOS E ACESSÓRIOS REFORÇADOS

GUINCHO 2T TURIM GOIÂNIA/GO



GBT 2 TON. GUINCHO BIG-BAC C-PN.11L TURIM MODELO 223223/0005

ALTURA MÁXIMA 6,4M

GIRO DAS RODAS 360°

GIRO DA LANÇA 90°

LANÇA COM MAIOR ALCANCE (CAÇAMBAS, CARRETAS E PLANTADEIRAS)

EIXO RETO (MAIOR APROXIMAÇÃO DA PLANTADEIRA)

VÁLVULA DE SEGURANÇA INTERNA

TORRE COM REFORÇOS EXTERNOS (LONGARINAS CTP)

PINOS E ACESSÓRIOS REFORÇADOS

REALIZAÇÃO



PARCERIA



FINANCEIRA



INFORMAÇÕES

BRUNO • (43) 99123-7924
PAULO ÂNGELO • (11) 99856-1820
ADRIANO DISPO • (43) 99118-7285



CHEVROLET

PATROCÍNIOS



Safra



Ivomec



MATSUDA

GUINCHO 2T TURIM GOIÂNIA/GO



GBT 2 TON. GUINCHO BIG-BAC C-PN.11L TURIM MODELO 223223/0006

ALTURA MÁXIMA 6,4M

GIRO DAS RODAS 360°

GIRO DA LANÇA 90°

LANÇA COM MAIOR ALCANCE (CAÇAMBAS, CARRETAS E PLANTADEIRAS)

EIXO RETO (MAIOR APROXIMAÇÃO DA PLANTADEIRA)

VÁLVULA DE SEGURANÇA INTERNA

TORRE COM REFORÇOS EXTERNOS (LONGARINAS CTP)

PINOS E ACESSÓRIOS REFORÇADOS

GUINCHO 2T TURIM GOIÂNIA/GO



GBT 2 TON. GUINCHO BIG-BAC C-PN.11L TURIM MODELO 223223/0007

ALTURA MÁXIMA 6,4M

GIRO DAS RODAS 360°

GIRO DA LANÇA 90°

LANÇA COM MAIOR ALCANCE (CAÇAMBAS, CARRETAS E PLANTADEIRAS)

EIXO RETO (MAIOR APROXIMAÇÃO DA PLANTADEIRA)

VÁLVULA DE SEGURANÇA INTERNA

TORRE COM REFORÇOS EXTERNOS (LONGARINAS CTP)

PINOS E ACESSÓRIOS REFORÇADOS

COLHEITADEIRA AXIAL MOD 2388 CASE GOIÂNIA/GO



COLHEITADEIRA AXIAL MOD 2388 CASE

ANO 2006

CHASSI: HCC0032382

PLATAFORMA CARACOL 25 PÉS

8050 HORAS

REALIZAÇÃO



PARCERIA



FINANCEIRA



INFORMAÇÕES

BRUNO • (43) 99123-7924
PAULO ÂNGELO • (11) 99866-1820
ADRIANO BISPO • (43) 99118-7285



CHEVROLET

PATROCÍNIOS



Safra



Ivomec



MATSUDA

GRADE ARADORA 14 DISCOS GAPCR 14-34-9,0 MARCHESAN GOIÂNIA/GO



GRADE AR PES CR GAPCR 14 -34-9,0 MARCHESAN MODELO 0102060116

DISCOS: 14

LARGURA DE CORTE: 2.210 MM

DIMENSÕES DOS DISCOS: 34" X 9,00 MM

ESPAÇAMENTO 340 MM

PESO 3.050 KG

POTÊNCIA REQUERIDA: 140 – 160 CV

REALIZAÇÃO



PARCERIA



FINANCEIRA



INFORMAÇÕES

BRUNO • (43) 99123-7924
PAULO ÂNGELO • (11) 99856-1820
ADRIANO DISPO • (43) 99118-7285



CHEVROLET

PATROCÍNIOS



Safra



Ivomec



MATSUDA

LAMINA DIANTEIRA P/ PCA800 PLUS 1750 MARCHESAN GOIÂNIA/GO



LAMINA DIAN PCA800 PLUS 1750 S0418 MARCHESAN MODELO 0521048057 -0/0001
ANO 2022
LARGURA 2400 MM
ALTURA 500MM
PESO 262 KG

REALIZAÇÃO



PARCERIA



FINANCEIRA



INFORMAÇÕES

BRUNO - (43) 99123-7924
PAULO ANGELO - (11) 99866-1820
ADRIANO DISPO - (43) 99118-7285



CHEVROLET

PATROCÍNIOS



Safra



Ivomec



MATSUDA

LAMINA DIANTEIRA P/ PCA800 PLUS 1750 MARCHESAN GOIÂNIA/GO



LAMINA DIAN PCA800 PLUS 1750 S0418 MARCHESAN MODELO 0521048057 -0/0002
ANO 2022
LARGURA 2400 MM
ALTURA 500MM
PESO 262 KG

REALIZAÇÃO

PARCERIA

FINANCEIRA

INFORMAÇÕES

PATROCÍNIOS



BRUNO - (43) 99123-7924
PAULO ÂNGELO - (11) 99866-1820
ADRIANO DISPO - (43) 99118-7285



CHEVROLET



Safra



Ivomec



MATSUDA

PÁ AGRICOLA CARREGADEIRA PAC 800-1100-1200 MARCHESAN

GOIÂNIA/GO



PAC 800-1100-1200 PERF ALT PA AG CAR MARCHESAN MODELO 0501048045/0001

LARGURA DA CAÇAMBA 1900 MM

PERFIL DA CAÇAMBA ALTO

VOLUME 0,7 M³

PESO DA PÁ AVULSA 350 KG

ALTURA DE LEVANTE: 3.150 – 3800 MM (CONFORME MODELO DO TRATOR E PNEUS)

CAPACIDADE DE CARGA 1200 - 1700 KG

REALIZAÇÃO



PARCERIA



FINANCEIRA



INFORMAÇÕES

BRUNO • (43) 99123-7924
PAULO ÂNGELO • (11) 99866-1820
ADRIANO DISPO • (43) 99118-7285



CHEVROLET

PATROCÍNIOS



Safra



Ivomec



MATSUDA

PÁ AGRICOLA CARREGADEIRA PAC 800-1100-1200 MARCHESAN

GOIÂNIA/GO



PAC 800-1100-1200 PERF ALT PA AG CAR MARCHESAN MODELO 0501048045/0002

LARGURA DA CAÇAMBA 1900 MM

PERFIL DA CAÇAMBA ALTO

VOLUME 0,7 M³

PESO DA PÁ AVULSA 350 KG

ALTURA DE LEVANTE: 3.150 – 3800 MM (CONFORME MODELO DO TRATOR E PNEUS)

CAPACIDADE DE CARGA 1200 - 1700 KG

REALIZAÇÃO



PARCERIA



FINANCEIRA



INFORMAÇÕES

BRUNO • (43) 99123-7924
PAULO ÂNGELO • (11) 99866-1820
ADRIANO DISPO • (43) 99118-7285



CHEVROLET

PATROCÍNIOS



Safra



Ivomec



MATSUDA

PÁ AGRICOLA CARREGADEIRA PAC 600 GII 1700 MARCHESAN GOIÂNIA/GO



*PAC 600 GII 1700 PA AGRICOLA CARREG MARCHESAN MODELO 0501047459/0001
ANO 2021*

LARGURA DA CAÇAMBA 1700 MM

PERFIL DA CAÇAMBA ALTO

VOLUME 0,6 M³

PESO DA PÁ AVULSA 240 KG

ALTURA DE LEVANTE: 3.000 – 3.300 MM (CONFORME MODELO DO TRATOR E PNEUS)

CAPACIDADE DE CARGA 800 KG

REALIZAÇÃO



PARCERIA



FINANCEIRA



INFORMAÇÕES

BRUNO • (43) 99123-7924
PAULO ÂNGELO • (11) 99858-1820
ADRIANO DISPO • (43) 99118-7285



CHEVROLET

PATROCÍNIOS



Safra



Ivomec



MATSUDA

PÁ AGRICOLA CARREGADEIRA PAC 600 GII 1700 MARCHESAN
GOIÂNIA/GO



PAC 600 GII 1700 PA AGRICOLA CARREG MARCHESAN MODELO 0501047459/0002
ANO 2021

LARGURA DA CAÇAMBA 1700 MM

PERFIL DA CAÇAMBA ALTO

VOLUME 0,6 M³

PESO DA PÁ AVULSA 240 KG

ALTURA DE LEVANTE: 3.000 – 3.300 MM (CONFORME MODELO DO TRATOR E PNEUS)

CAPACIDADE DE CARGA 800 KG

REALIZAÇÃO

PARCERIA

FINANCEIRA

INFORMAÇÕES

PATROCÍNIOS



BRUNO • (43) 99123-7924
PAULO ÂNGELO • (11) 99858-1820
ADRIANO DISPO • (43) 99118-7285



PÁ AGRICOLA CARREGADEIRA PAC 600 GII 1700 MARCHESAN
GOIÂNIA/GO



PAC 600 GII 1700 PA AGRICOLA CARREG MARCHESAN MODELO 0501047459/0003
ANO 2021

LARGURA DA CAÇAMBA 1700 MM

PERFIL DA CAÇAMBA ALTO

VOLUME 0,6 M³

PESO DA PÁ AVULSA 240 KG

ALTURA DE LEVANTE: 3.000 – 3.300 MM (CONFORME MODELO DO TRATOR E PNEUS)

CAPACIDADE DE CARGA 800 KG

REALIZAÇÃO

PARCERIA

FINANCEIRA

INFORMAÇÕES

PATROCÍNIOS



BRUNO • (43) 99123-7924
PAULO ÂNGELO • (11) 99858-1820
ADRIANO DISPO • (43) 99118-7285



PÁ AGRICOLA CARREGADEIRA PAC 600 GII 1700 MARCHESAN GOIÂNIA/GO



*PAC 600 GII 1700 PA AGRICOLA CARREG MARCHESAN MODELO 0501047459/0004
ANO 2021*

LARGURA DA CAÇAMBA 1700 MM

PERFIL DA CAÇAMBA ALTO

VOLUME 0,6 M³

PESO DA PÁ AVULSA 240 KG

ALTURA DE LEVANTE: 3.000 – 3.300 MM (CONFORME MODELO DO TRATOR E PNEUS)

CAPACIDADE DE CARGA 800 KG

REALIZAÇÃO



PARCERIA



FINANCEIRA



INFORMAÇÕES

BRUNO • (43) 99123-7924
PAULO ÂNGELO • (11) 99858-1820
ADRIANO DISPO • (43) 99118-7285



CHEVROLET

PATROCÍNIOS



Safra



Ivomec



MATSUDA

PÁ AGRICOLA CARREGADEIRA PAC 600 GII 1700 MARCHESAN GOIÂNIA/GO



*PAC 600 GII 1700 PA AGRICOLA CARREG MARCHESAN MODELO 0501047459/0005
ANO 2021*

LARGURA DA CAÇAMBA 1700 MM

PERFIL DA CAÇAMBA ALTO

VOLUME 0,6 M³

PESO DA PÁ AVULSA 240 KG

ALTURA DE LEVANTE: 3.000 – 3.300 MM (CONFORME MODELO DO TRATOR E PNEUS)

CAPACIDADE DE CARGA 800 KG

REALIZAÇÃO



PARCERIA



FINANCEIRA



INFORMAÇÕES

BRUNO • (43) 99123-7924
PAULO ÂNGELO • (11) 99858-1820
ADRIANO DISPO • (43) 99118-7285



PATROCÍNIOS



PÁ AGRICOLA CARREGADEIRA PAC 600 GII 1700 MARCHESAN GOIÂNIA/GO



*PAC 600 GII 1700 PA AGRICOLA CARREG MARCHESAN MODELO 0501047459/0006
ANO 2021*

LARGURA DA CAÇAMBA 1700 MM

PERFIL DA CAÇAMBA ALTO

VOLUME 0,6 M³

PESO DA PÁ AVULSA 240 KG

ALTURA DE LEVANTE: 3.000 – 3.300 MM (CONFORME MODELO DO TRATOR E PNEUS)

CAPACIDADE DE CARGA 800 KG

REALIZAÇÃO



PARCERIA



FINANCEIRA



INFORMAÇÕES

BRUNO • (43) 99123-7924
PAULO ÂNGELO • (11) 99866-1820
ADRIANO DISPO • (43) 99118-7285



CHEVROLET

PATROCÍNIOS



Safra



Ivomec



MATSUDA

PULVERIZADOR AGRI DE BARRA MAXX2019 2000LTS GOIÂNIA/GO



*PULVERIZADOR AGRI DE BARRA MAXX2019 2000LTS MODELO 2637 -2/0001
MAXX 2019 V
BARRA 19M DE PÉ COMPLETA COM TRIJET CANO INOX, JOGO DE BICO CONE PRETO
JOGO DE BICO EXTRA
BOMBA JP150
COMANDO ELETRICO HIDRAULICO 3 VIAS
COMANDO ELETRICO AGUA 7 VIAS CONJUGADO SEM FIO COM BATERIA INTERNA
INCORPORADOR LATERAL E LAVA FRASCO
HIDROCARREGADOR*

REALIZAÇÃO

PARCERIA

FINANCEIRA

INFORMAÇÕES

PATROCÍNIOS



BRUNO - (43) 99123-7924
PAULO ÂNGELO - (11) 99856-1820
ADRIANO DISPO - (43) 99118-7285



GUINCHO BAG GIRATORIO 2.0 SOLLUS

ITUMBIARA/GO



GUINCHO BAG GIRATORIO 2.0 SOLLUS
ELEVAÇÃO 5.9 M E BARRA DE ENGATE NO 3º PONTO
CARGA PARA LEVANTE 2000 KG
ARO-PNEUS: 15 – 11 L 15
ALTURA COM PNEUS 3.540 MM
LARGURA COM PNEUS : 2.370 – 3.070 MM
PESO 850 KG
LEVANTE TOTAL 5.900 MM
POTÊNCIA MÍNIMA RECOMENDADA PARA TRATOR: 120 CV – COMANDO DUPLO

REALIZAÇÃO

PARCERIA

FINANCEIRA

INFORMAÇÕES

PATROCÍNIOS

GUINCHO BAG GIRATORIO 2.0 SOLLUS

ITUMBIARA/GO



GUINCHO BAG GIRATORIO 2.0 SOLLUS
ELEVAÇÃO 5.9 M E BARRA DE ENGATE NO 3º PONTO
CARGA PARA LEVANTE 2000 KG
ARO-PNEUS: 15 – 11 L 15
ALTURA COM PNEUS 3.540 MM
LARGURA COM PNEUS : 2.370 – 3.070 MM
PESO 850 KG
LEVANTE TOTAL 5.900 MM
POTÊNCIA MÍNIMA RECOMENDADA PARA TRATOR: 120 CV – COMANDO DUPLO

REALIZAÇÃO

PARCERIA

FINANCEIRA

INFORMAÇÕES

PATROCÍNIOS



BRUNO • (43) 99123-7924
PAULO ÂNGELO • (11) 99858-1820
ADRIANO DISPO • (43) 99118-7285



ROCADEIRA DE ARRASTO ROAT2 3400 MARCHESAN ITUMBIARA/GO



ROCADEIRA DE ARRASTO ROAT2 3400 MARCHESAN /0001

LARGURA DE CORTE 3.350 MM

ROÇADORES: 04

ALTURA DE CORTE 120 – 280 MM

ACOPLAMENTO AO TRATOR: BARRA DE TRACÇÃO / TOMADA DE POTÊNCIA

ROTAÇÃO DOS ROÇADORES A 540 RPM DA TDP: 940 RPM

POTÊNCIA NO MOTOR DO TRATOR 70 CV

LARGURA TOTAL 3.780 MM

COMPRIMENTO TOTAL 3.010 MM

ALTURA TOTAL 1.200 MM

PESO 1.240 KG

REALIZAÇÃO

PARCERIA

FINANCEIRA

INFORMAÇÕES

PATROCÍNIOS



BRUNO • (43) 99123-7924
PAULO ÂNGELO • (11) 99856-1820
ADRIANO BISPO • (43) 99118-7285



ROCADEIRA DE ARRASTO ROAT2 3400 MARCHESAN ITUMBIARA/GO



ROCADEIRA DE ARRASTO ROAT2 3400 MARCHESAN /0003

LARGURA DE CORTE 3.350 MM

ROÇADORES: 04

ALTURA DE CORTE 120 – 280 MM

ACOPLAMENTO AO TRATOR: BARRA DE TRACÇÃO / TOMADA DE POTÊNCIA

ROTAÇÃO DOS ROÇADORES A 540 RPM DA TDP: 940 RPM

POTÊNCIA NO MOTOR DO TRATOR 70 CV

LARGURA TOTAL 3.780 MM

COMPRIMENTO TOTAL 3.010 MM

ALTURA TOTAL 1.200 MM

PESO 1.240 KG

REALIZAÇÃO



PARCERIA



FINANCEIRA



INFORMAÇÕES

BRUNO • (43) 99123-7924
PAULO ÂNGELO • (11) 99856-1820
ADRIANO DISPO • (43) 99118-7285



CHEVROLET

PATROCÍNIOS



Safra



Ivomec



MATSUDA

PULVERIZADOR DE BARRAS JACTO

ITUMBIARA/GO

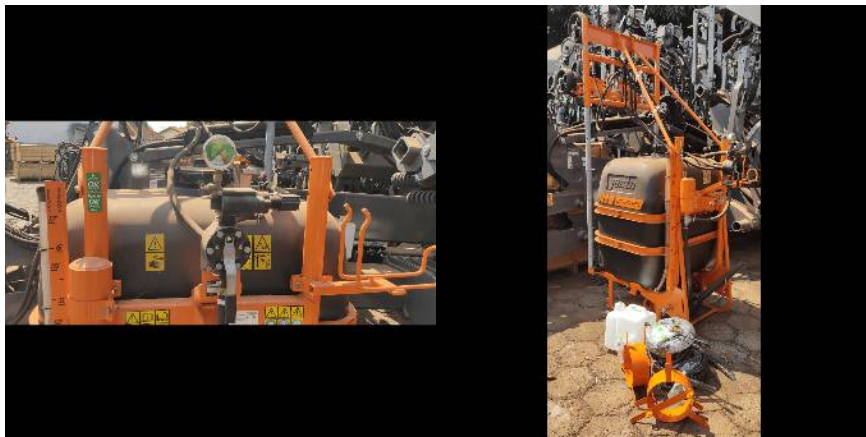

CONDOR BC 610 PEC PULV AGRI DE BARRAS JACTO MODELO 1666612

TAMANHO DE ÁREA ACIMA DE 500 HA

RESERVATÓRIO COM CAPACIDADE 600L EM POLIETILENO

AGITAÇÃO DA CALDA HIDRÁULICA

RESERVATÓRIO DE ÁGUA P/ LIMPEZA 15L EM POLIETILENO

FILTRO DE SUÇÃO FVS-100 CAPACIDADE 100L/MIN / MALHA 60

BOMBA DE PULVERIZAÇÃO PISTÃO

VAZÃO MÁXIMA 38L/MIN / POTÊNCIA CONSUMIDA 2 CV

COMANDO DE PULVERIZAÇÃO 2 VIAS POR ALAVANCA

PRESSÃO MÁXIMA 150 PSI

BARRAS DE 2,2M (10M FAIXA DE APLICAÇÃO) COM ACIONAMENTO MANUAL ALTURA ATÉ 2,20 M

RAMAIS (MANGUEIRA) COM ESPAÇ. ENTRE BICOS RAMAL CENTRAL 1,40M E BARRA LATERAL 2,0M

PORTA-BICOS MONOJET

COMPRIMENTO 1,25 M

LARGURA 1,40 M

ALTURA 3,30 M

PESO 200 KG (MÁQUINA VAZIA)

VELOCIDADES DE TRABALHO: PULVERIZAÇÃO 2 A 6 KM/H

REALIZAÇÃO



PARCERIA



FINANCEIRA



INFORMAÇÕES

BRUNO - (43) 99123-7924
PAULO ÂNGELO - (11) 99858-1820
ADRIANO DISPO - (43) 99118-7285



CHEVROLET

PATROCÍNIOS



Safra



Ivomec



MATSUDA

PLANTADORA VALTRA HITECH 10 LINHAS ITUMBIARA/GO

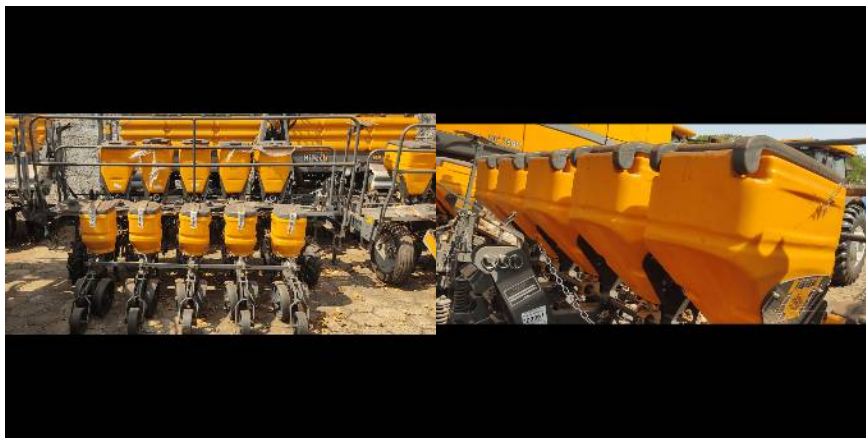

*PLANTADORA VALTRA HITECH 10 LINHAS /0001
CAPACIDADE RESERVATÓRIO DE ADUBO 1.420L
CAPACIDADE RESERVATÓRIO DE SEMENTES 650L
POTÊNCIA MÍNIMA REQUERIDA 120 CV*

REALIZAÇÃO

PARCERIA

FINANCEIRA

INFORMAÇÕES

PATROCÍNIOS

PLANTADORA VALTRA HITECH 10 LINHAS ITUMBIARA/GO

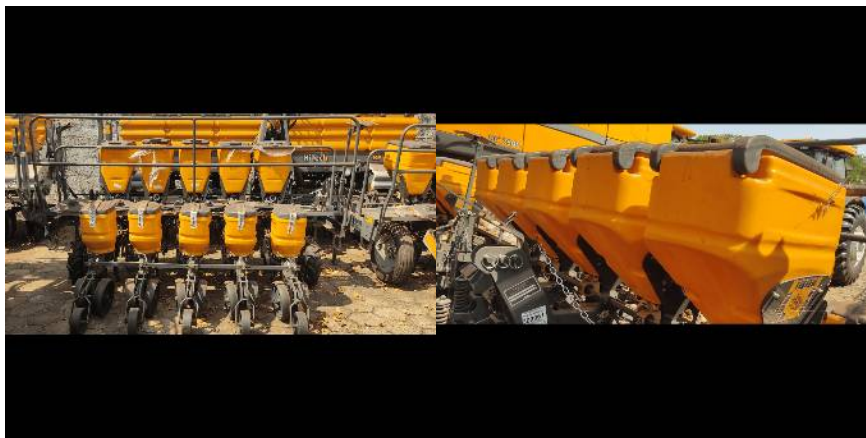

*PLANTADORA VALTRA HITECH 10 LINHAS /0002
CAPACIDADE RESERVATÓRIO DE ADUBO 1.420L
CAPACIDADE RESERVATÓRIO DE SEMENTES 650L
POTÊNCIA MÍNIMA REQUERIDA 120 CV*

REALIZAÇÃO

PARCERIA

FINANCEIRA

INFORMAÇÕES

PATROCÍNIOS

PLANTADORA VALTRA HITECH 10 LINHAS ITUMBIARA/GO

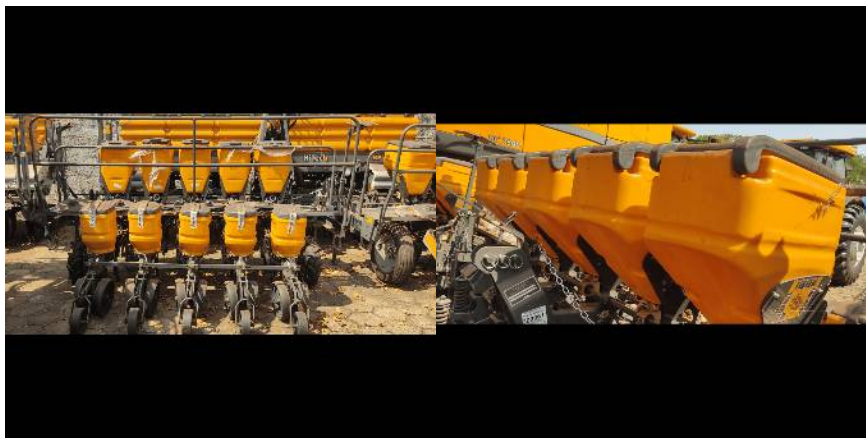

*PLANTADORA VALTRA HITECH 10 LINHAS /0003
CAPACIDADE RESERVATÓRIO DE ADUBO 1.420L
CAPACIDADE RESERVATÓRIO DE SEMENTES 650L
POTÊNCIA MÍNIMA REQUERIDA 120 CV*

REALIZAÇÃO



PARCERIA



FINANCEIRA



INFORMAÇÕES

BRUNO • (43) 99123-7924
PAULO ÂNGELO • (11) 99866-1820
ADRIANO DISPO • (43) 99118-7285



CHEVROLET

PATROCÍNIOS



Safra



Ivomec



MATSUDA

PLANTADORA VALTRA COMPACT 5 LINHAS

ITUMBIARA/GO



PLANTADORA VALTRA COMPACT 5 LINHAS (BP05700582)

ESPAÇAMENTO ENTRE LINHAS 45 CM

CAPACIDADE RESERVATÓRIO DE ADUBO 350L

CAPACIDADE RESERVATÓRIO DE SEMENTES 160L

POTÊNCIA MÍNIMA REQUERIDA 60 CV

REALIZAÇÃO



PARCERIA



FINANCEIRA



INFORMAÇÕES

BRUNO • (43) 99123-7924
PAULO ÂNGELO • (11) 99856-1820
ADRIANO DISPO • (43) 99118-7285



CHEVROLET

PATROCÍNIOS



Safra



Ivomec



MATSUDA

PLANTADORA VALTRA COMPACT 5 LINHAS

ITUMBIARA/GO



PLANTADORA VALTRA COMPACT 5 LINHAS (BP06706205)

ESPAÇAMENTO ENTRE LINHAS 45 CM

CAPACIDADE RESERVATÓRIO DE ADUBO 350L

CAPACIDADE RESERVATÓRIO DE SEMENTES 160L

POTÊNCIA MÍNIMA REQUERIDA 60 CV

REALIZAÇÃO



PARCERIA



FINANCEIRA



INFORMAÇÕES

BRUNO • (43) 99123-7924
PAULO ÂNGELO • (11) 99858-1820
ADRIANO DISPO • (43) 99118-7285



CHEVROLET

PATROCÍNIOS



Safra



Ivomec



MATSUDA

CAMINHÃO VOLKSWAGEN 8160

PIRACANJUBA/GO



*CAMINHÃO VW 8160
ANO 2014
POTÊNCIA 160 CV
MOTOR DIESEL*

REALIZAÇÃO



PARCERIA



FINANCEIRA



INFORMAÇÕES

BRUNO - (43) 99123-7924
PAULO ÂNGELO - (11) 99856-1820
ADRIANO DISPO - (43) 99118-7285



CHEVROLET

PATROCÍNIOS



Safra



Ivomec



MATSUDA

COLHEDORA JF C-120

PIRACANJUBA/GO



COLHEDORA JF C-120

REALIZAÇÃO



PARCERIA



FINANCEIRA



INFORMAÇÕES

BRUNO • (43) 99123-7924
PAULO ÂNGELO • (11) 99856-1820
ADRIANO DISPO • (43) 99118-7285



CHEVROLET

PATROCÍNIOS



Safra



Ivomec



MATSUDA

CAMIONETA CHEVROLET S10 L

PIRACANJUBA/GO



CAMIONETA S10 L
ANO 2013
POTÊNCIA 180 CV
MOTOR 2.8 CILINDRADAS

REALIZAÇÃO



PARCERIA



FINANCEIRA



INFORMAÇÕES

BRUNO - (43) 99123-7924
PAULO ÂNGELO - (11) 99856-1820
ADRIANO DISPO - (43) 99118-7285



CHEVROLET

PATROCÍNIOS



Safra



Ivomec



MATSUDA

GERADOR BD 15000 E3

PIRACANJUBA/GO



GERADOR BD 15000 E3

REALIZAÇÃO



PARCERIA



FINANCEIRA



INFORMAÇÕES

BRUNO • (43) 99123-7924
PAULO ANGELO • (11) 99856-1820
ADRIANO BISPO • (43) 99118-7285

PATROCÍNIOS



CHEVROLET



Safra



Ivomec



MATSUDA

TRATOR FORD 4610

PIRACANJUBA/GO



TRATOR FORD 4610

REALIZAÇÃO

PARCERIA

FINANCEIRA

INFORMAÇÕES

PATROCÍNIOS



BRUNO - (43) 99123-7924
PAULO ANGELO - (11) 99856-1820
ADRIANO BISPO - (43) 99118-7285



TRATOR VALTRA A 990R

PIRACANJUBA/GO



*TRATOR VALTRA A 990R
PLATAFORMADO
MODELO 4X4
MOTOR DIESEL
ANO 2023*

REALIZAÇÃO



PARCERIA



FINANCEIRA



INFORMAÇÕES

BRUNO - (43) 99123-7924
PAULO ANGELO - (11) 99858-1820
ADRIANO DISPO - (43) 99118-7285



CHEVROLET

PATROCÍNIOS



Safra



Ivomec



MATSUDA

CARRETA BAZUKA FLEX 12.0 AR S/ PNEUS

UBERABA/MG



CARRETA GRANELEIRA

CAPACIDADE 12M³ (12.000L)

COM 2 RODAS ARO 16X30

SEM PNEUS

COM DESCARGA EXTERNA DE 350MM DE DIÂMETRO, MOVIDA A CARDÃ, DOBRÁVEL COM CILINDRO HIDRÁULICO, PORTA DE VAZÃO DE PRODUTOS COM ACIONAMENTO MANUAL, 2 BICAS TRASEIRAS PARA ENSAQUE E BICA PARA DESCARGA POR GRAVIDADE.

POTÊNCIA RECOMENDADA DO TRATOR: 120 CV

REALIZAÇÃO



PARCERIA



FINANCEIRA



INFORMAÇÕES

BRUNO - (43) 99123-7924
PAULO ÂNGELO - (11) 99856-1820
ADRIANO DISPO - (43) 99118-7285



CHEVROLET

PATROCÍNIOS



Safra



Ivomec



MATSUDA

ESCARIFICADOR RIPPER 9 HASTES SÃO JOSÉ UBERABA/MG



ESCARIFICADOR RIPPER 9 HASTES

MARCA SÃO JOSÉ

CABEÇALHO COM REGULAGEM DE ALTURA

3 SEÇÕES DE HASTES DESENCONTRADAS

DISCO DE CORTE 20" DESENCONTRADOS

ROLO DESTORROADOR ARTICULADO DUPLO COM SISTEMA DE CONTRAPESO

SISTEMA HIDRÁULICO EM SÉRIE, SEM VÁLVULA DIRECIONADORA DE FLUXO

CALÇOS DE REGULAGEM DE PROFUNDIDADE

SISTEMA TRAXA EIXO

REALIZAÇÃO



PARCERIA



FINANCEIRA



INFORMAÇÕES

BRUNO - (43) 99123-7924
PAULO ÂNGELO - (11) 99858-1820
ADRIANO DISPO - (43) 99118-7285



PATROCÍNIOS



TRATOR MASSEY FERGUSON 4275

PIRACANJUBA/GO



TRATOR MASSEY FERGUSON 4275
11625,3 HORAS TRABALHADAS
ANO 2011

REALIZAÇÃO



PARCERIA



FINANCEIRA



INFORMAÇÕES

BRUNO - (43) 99123-7924
PAULO ANGELO - (11) 99856-1820
ADRIANO DISPO - (43) 99118-7285



CHEVROLET

PATROCÍNIOS



Safra



Ivomec



MATSUDA

TANQUE ETSCHIED TECHNO COCALZINHO DE GOIÁS/GO

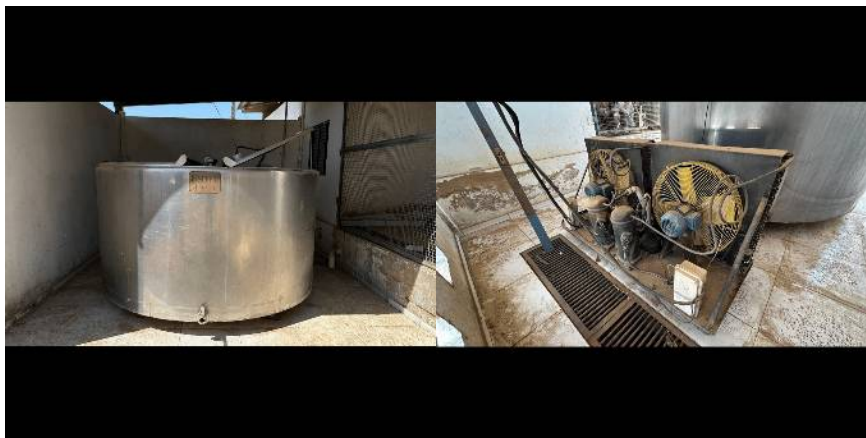

*CAPACIDADE 6000L
MONOFÁSICO*

REALIZAÇÃO



PARCERIA



FINANCEIRA



INFORMAÇÕES

BRUNO • (43) 99123-7924
PAULO ÂNGELO • (11) 99866-1820
ADRIANO BISPO • (43) 99118-7285



CHEVROLET

PATROCÍNIOS



Safra



Ivomec



MATSUDA

CONJUNTO DE ORDENHA SULINOX RIO VERDE/GO

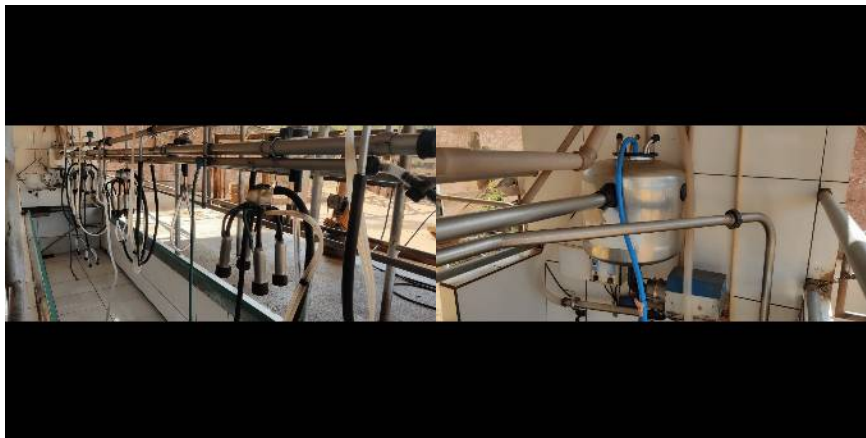

*CONJUNTO DE ORDENHA SULINOX
COM ADAPTAÇÕES*

TRONCO PARA CASQUEAR PRATA/MG



TRONCO DE FERRO PARA CASQUEAMENTO ANIMAL

REALIZAÇÃO

PARCERIA

FINANCEIRA

INFORMAÇÕES

PATROCÍNIOS



BRUNO - (43) 99123-7924
PAULO ÂNGELO - (11) 99858-1820
ADRIANO DISPO - (43) 99118-7285

