

Braford Premium

— 4ª Edição —



40

TOUROS

40

VENTRES

16

 DE

SETEMBRO

19 HORAS



TRANSMISSÃO



PATROCINADORES

LEILOEIRA





Braford
**SÃO
BENTO**

- LOTE GRANDE CAMPEÃO BRAFORD RÚSTICO 2021
- MELHOR RÚSTICO MACHO BRAFRORD 2021
- SEGUNDO MELHOR RÚSTICO MACHO 2021
- LOTE CAMPEÃO JÚNIOR E
E LOTE GRANDE CAMPEÃO RÚSTICO 2022
- MELHOR JÚNIOR E MELHOR RÚSTICO 2022
- LOTE RESERVADO GRANDE CAMPEÃO 2022
- SEGUNDO MELHOR RÚSTICO MACHO 2022
- TOURO TOP PAMPA PLUS CARÇAÇA BRAFORD 2023



- LOTE RESERVADO GRANDE CAMPEÃO FÊMEAS RÚSTICO 2022
- TERCEIRA MELHOR VAQUILHONA 2022
- SEGUNDA COLOCAÇÃO NA PROVA DE EFICIÊNCIA ALIMENTAR COM
O REPRODUTOR CERRO VERDE 38-0717 2022



- CAMPEÃO MELHOR TERNEIRO ARGOLA E
MELHOR TERNEIRO RÚSTICO
- CAMPEÃO, SEGUNDO MELHOR TERNEIRO MENOR E
TERCEIRO MELHOR TERNEIRO RÚSTICO
- CAMPEÃO MELHOR TERNEIRA MENOR ARGOLA
E MELHOR TERNEIRA RÚSTICA
- LOTE CAMPEÃO TERNEIRA MENOR RÚSTICO
- CAMPEÃ TERNEIRA ARGOLA E
RESERVADA DE GRANDE CAMPEÃ TERNEIRA ARGOLA
- RESERVADO DE GRANDE CAMPEÃO TERNEIRO
- CAMPEÃ VAQUILHONA E GRANDE CAMPEÃO DE ARGOLA
- GRANDE CAMPEÃ TERNEIRA DA RAÇA DE ARGOLA



PAGAMENTO

OPÇÃO 1

À vista com 10% de desconto
até o dia 17/09/2024

OPÇÃO 2

Pagamento em 30 dias com 4% de desconto
até o dia 05/01/2025

OPÇÃO 3

30 PARCELAS

Sendo parcelas duplas por 12 meses
e parcelas simples por mais 6 meses

OPÇÃO 4

Plano Safra 6 parcelas (2 + 2 + 2 + Saldo)
Sendo duas parcelas no ato, mais duas
parcelas em 30 dias, mais duas parcelas em
60 dias e o saldo da referida compra, com
vencimento no dia 30/05/2025.



FRETE

GRATIS
ATÉ 200 km

DE 201 A 300 km
CUSTO DO PRODUTOR
R\$ 300,00

ACIMA DE 300 km
A CONSULTAR



SANIDADE E FERTILIDADE

GARANTIA DE SANIDADE E FERTILIDADE

VACINAS REALIZADAS

Carbúnculo Hemático
Carbúnculo Sintomático e Gangrena
Gasosa - Leptospirose

VACINAS REALIZADAS

Andrológico completo, comprovando
fertilidade
Brucelose e tuberculose com reação negativa

**TODOS OS TOUROS SÃO MARCADOS E REGISTRADOS PELA
ASSOCIAÇÃO BRASILEIRA DE HEREFORD E BRAFORD**

Obs.: As estâncias colocam à disposição dos
compradores veterinários credenciados

Uma vez entregues os animais, não serão
aceitas reclamações posteriores a 90 dias.

Qualidade, Genética e Procedência

Você está acessando o Catálogo Digital do Leilão Braford Premium. Nas próximas páginas, você conhecerá a oferta selecionada de uma genética superior e que é resultado de anos de melhoramento e trabalho nos nossos plantéis.

Aqui você encontrará todas as informações que precisa para fazer uma escolha certa dos produtos que precisa.



⌘ **ESTÂNCIA
STA. GERTRUDES**

BRAFORD



Braford Premium

— 4ª Edição —

LOTE 01

SANTA GERTRUDES 2729



TAT	NASCIMENTO	ABHB	PAI	MAE	AVÔ MATERNO	PN (kg)	PESO (kg)	PE (cm)	IQG	IQG(%)	PN	PD	GPD	PS
2729	20/11/2021	B	RM-P21		K052 291	-	860	47	1,84	3	0,36	4,61	4,5	10,01
											74%	12%	12%	8%

DEPS PAMPAPLUS

ESTÂNCIA
STA. GERTRUDES

BRAFORD

Braford Premium

— 4ª Edição —

LOTE 02

SANTA GERTRUDES 38-2580

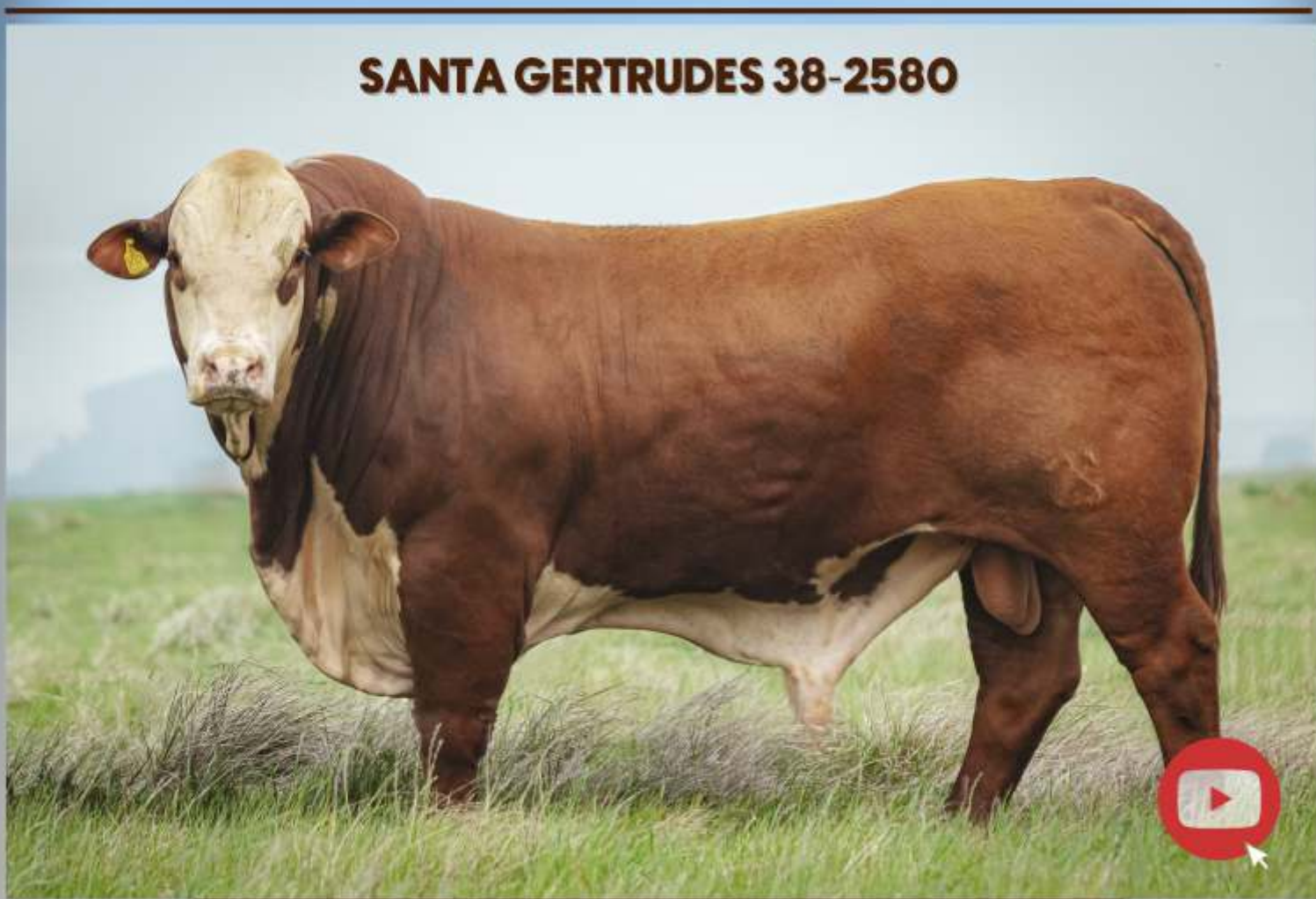

TAT	NASCIMENTO	ABHB	PAI	MÃE	AVÔ MATERNO	PN (kg)	PESO (kg)	PE (cm)	IQG	IQG(%)	PN	PD	GPD	PS
2580	19/10/2021	B	CAIN	335	-	-	825	43	0,6	23	0,15	1,82	1,57	3,58
											60%	34%	34%	33%

DEPS PAMPAPLUS

ESTÂNCIA
STA. GERTRUDES

BRAFORD

Braford Premium

— 4ª Edição —

LOTE 03

SANTA GERTRUDES 38-2732



TAT	NASCIMENTO	ABHB	PAI	MÃE	AVÔ MATERNO	PN (kg)	PESO (kg)	PE (cm)	IQG	IQG(%)	PN	PD	GPD	PS
2732	23/11/2021	BB	TARAGUI	534	K052	-	800	44	0,86	17	0,28	1,73	2,03	4
											69%	35%	30%	31%

DEPS PAMPAPLUS

ESTÂNCIA
STA. GERTRUDES

BRAFORD

Braford Premium

— 4ª Edição —

LOTE 04

SANTA GERTRUDES 38-2587

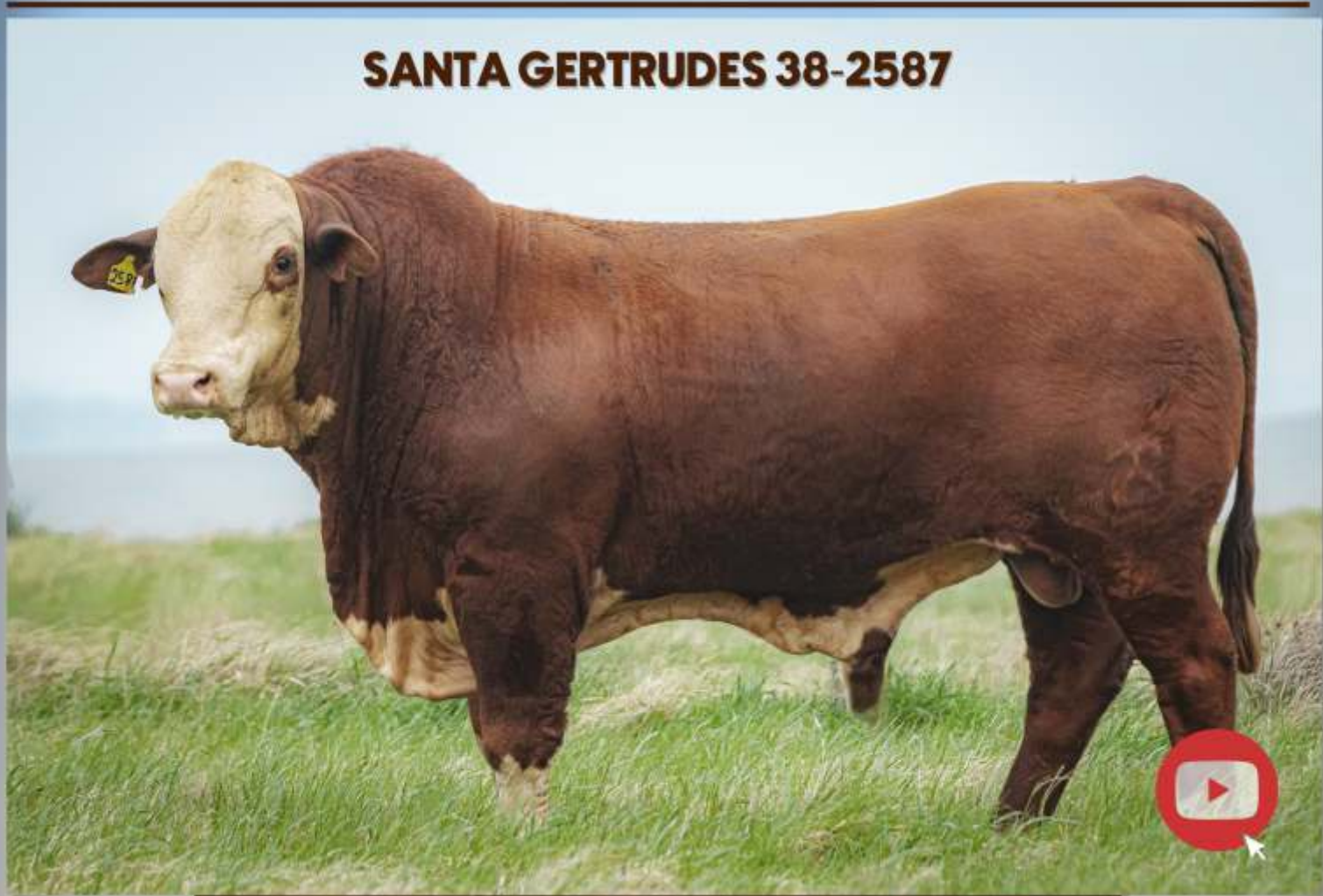

Irmão materno da Grande Campeã Terceira Nacional 2019.

TAT	NASCIMENTO	ABHB	PAI	MÃE	AVÔ MATERNO	PN (kg)	PESO (kg)	PE (cm)	IQG	IQG(%)	PN	PD	GPD	PS
2587	20/10/2021	B	CAIN	1559	MAGNO	-	710	43,5	-0,26	57	0,14	0,26	-2,34	-1,1
											59%	50%	79%	63%

DEPS PAMPAPLUS

ESTÂNCIA
STA. GERTRUDES

BRAFORD

Braford Premium

— 4ª Edição —

LOTE 05

SANTA GERTRUDES 38-2518



Irmão materno da Grande Campeã Terceira Nacional 2019.

TAT	NASCIMENTO	ABHB	PAI	MÃE	AVÔ MATERNO	PN (kg)	PESO (kg)	PE (cm)	IQG	IQG(%)	PN	PD	GPD	PS
2518	02/12/2021	B	TARAGUI	615	K052	-	770	43	1,85	3	0,89	11,37	3,81	15,18
											94%	1%	16%	4%

DEPS PAMPAPLUS

ESTÂNCIA
STA. GERTRUDES

BRAFORD

Braford Premium

— 4ª Edição —

LOTE 06

SANTA GERTRUDES 38-TE02



Irmão inteiro do Doble Ancho, Grande Campeão da Nacional 2019.

TAT	NASCIMENTO	ABHB	PAI	MÃE	AVÔ MATERNO	PN (kg)	PESO (kg)	PE (cm)	IQG	IQG(%)	PN	PD	GPD	PS
TE02	17/03/2021	B	EXPERTO	497	K052	-	860	43	2,44	1	0,55	7,2	6,79	13,89
											84%	4%	5%	3%

DEPS PAMPAPLUS

ESTÂNCIA
STA. GERTRUDES

BRAFORD

Braford Premium

— 4ª Edição —

LOTE 07

SANTA GERTRUDES 2940



TAT	NASCIMENTO	ABHB	PAI	MÃE	AVÔ MATERNO	PN (kg)	PESO (kg)	PE (cm)	IQG	IQG(%)	PN	PD	GPD	PS
2940	27/09/2022	BB	CAIN	497	K052	-	650	40	1,72	4	0,52	8,79	8,88	16,06
											82%	2%	2%	2%

DEPS PAMPAPLUS

ESTÂNCIA
STA. GERTRUDES

BRAFORD

Braford Premium

— 4ª Edição —

LOTE 08

SANTA GERTRUDES 3051



TAT	NASCIMENTO	ABHB	PAI	MÃE	AVÔ MATERNO	PN (kg)	PESO (kg)	PE (cm)	IQG	IQG(%)	PN	PD	GPD	PS
3051	25/10/2022	BB	TARAGUI	1423	X-BULL	-	700	45,5	1,19	10	0,18	4,56	4,78	8,97
											62%	13%	11%	10%

DEPS PAMPAPLUS

ESTÂNCIA
STA. GERTRUDES

BRAFORD

Braford Premium

— 4ª Edição —

LOTE 09

SANTA GERTRUDES 2826



TAT	NASCIMENTO	ABHB	PAI	MÃE	AVÔ MATERNO	PN (kg)	PESO (kg)	PE (cm)	IQG	IQG(%)	PN	PD	GPD	PS
2826	16/08/2022	B	TARAGUI	1786	MAGNO	-	610	44	1,11	11	0,15	3,97	4,37	8,49
											60%	16%	13%	12%

DEPS PAMPAPLUS

ESTÂNCIA
STA. GERTRUDES

BRAFORD

Braford Premium

— 4ª Edição —

LOTE 10

SANTA GERTRUDES 2812



TAT	NASCIMENTO	ABHB	PAI	MÃE	AVÔ MATERNO	PN (kg)	PESO (kg)	PE (cm)	IQG	IQG(%)	PN	PD	GPD	PS
2812	08/06/2022	B	EXPERTO	1727	3125	-	600	42,5	1,84	3	0,36	4,61	4,5	10,01
											74%	12%	12%	8%

DEPS PAMPAPLUS

ESTÂNCIA
STA. GERTRUDES

BRAFORD

Braford Premium

— 4ª Edição —

LOTE 11

SANTA GERTRUDES 2922



TAT	NASCIMENTO	ABHB	PAI	MÃE	AVÔ MATERNO	PN (kg)	PESO (kg)	PE (cm)	IQG	IQG(%)	PN	PD	GPD	PS
2922	24/09/2022	B	DOBLE ANCHO	1689	X-BULL	-	660	43	0,48	27	0,06	4,37	1,58	5,37
											53%	14%	34%	23%

DEPS PAMPAPLUS

ESTÂNCIA
STA. GERTRUDES

BRAFORD

Braford Premium

— 4ª Edição —

LOTE 12

SANTA GERTRUDES 2977



TAT	NASCIMENTO	ABHB	PAI	MÃE	AVÔ MATERNO	PN (kg)	PESO (kg)	PE (cm)	IQG	IQG(%)	PN	PD	GPD	PS
2977	10/09/2022	B	TARAGUI	C18	H282	-	630	38	-0,34	61	0	-1,01	0,48	-0,27
											48%	64%	47%	58%

DEPS PAMPAPLUS

ESTÂNCIA
STA. GERTRUDES

BRAFORD



CABANHA
CERRO VERDE



Braford Premium

— 4ª Edição —

LOTE 14

A 1083

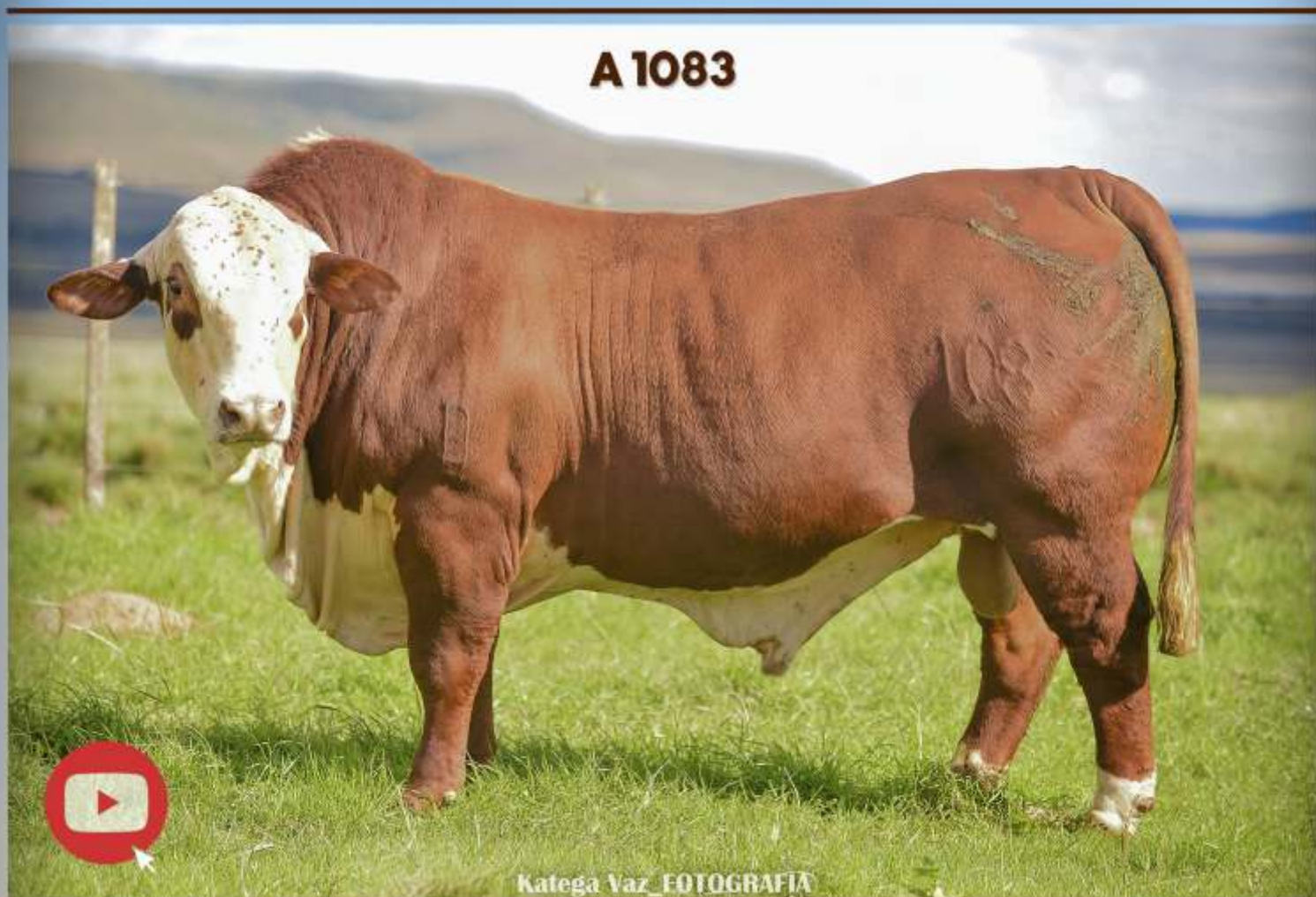

Katega Vaz_FOTOGRAFIA

Filho de Cain, que foi campeão mundial em 2018.

TAT	NASCIMENTO	ABHB	PAI	MÃE	AVÔ MATERNO	PN (kg)	PESO (kg)	PE (cm)	IQG	IQG(%)	PN	PD	GPD	PS
A1083	05/09/2021	B	CAIN	8141	RM3	33	930	45	0,43	29	0,2	3,3	3,2	6,41
											65%	21%	20%	19%

DEPS PAMPAPLUS



Braford Premium

— 4ª Edição —

LOTE 15

TEA 133

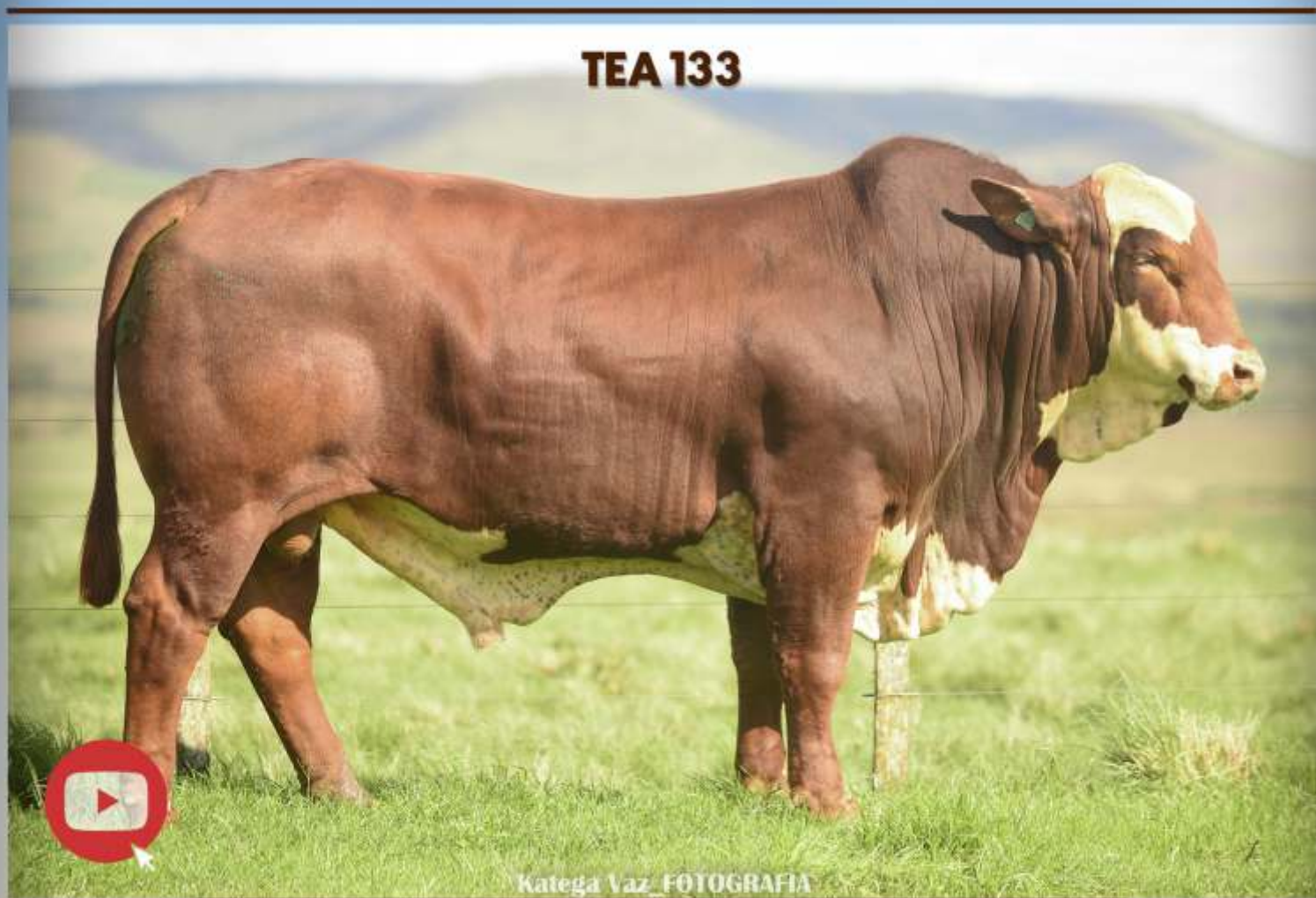

Katega Vaz_FOTOGRAFIA

Filho de Cain, foi campeão mundial em 2018, e em sua linha materna, tem X-Bull, Grande Campeão de Palermo 2014.

TAT	NASCIMENTO	ABHB	PAI	MÃE	AVÔ MATERNO	PN (kg)	PESO (kg)	PE (cm)	IQG	IQG(%)	PN	PD	GPD	PS
TEA 133	04/10/2022	B	VICTORIANO	SÃO BENTO 38-169	-	-	650	37	-0,38	62	-0,3	0,21	-0,55	0,06
											26%	51%	60%	55%

DEPS PAMPAPLUS



Braford Premium

— 4ª Edição —

LOTE 16

A 1046

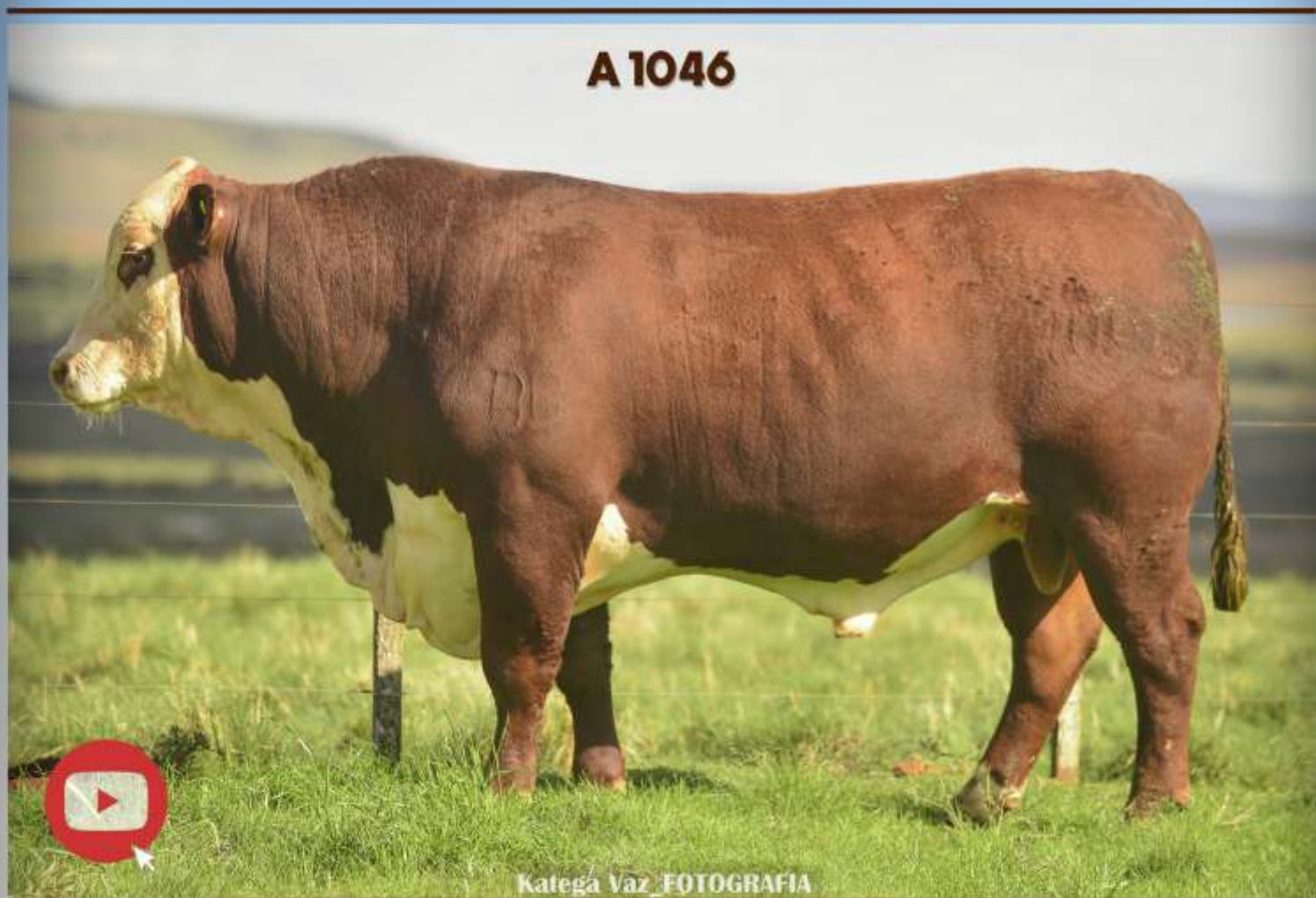

Katega Vaz FOTOGRAFIA

Filho de Magno, Grande Campeão em Palermo 2009.

TAT	NASCIMENTO	ABHB	PAI	MÃE	AVÔ MATERNO	PN (kg)	PESO (kg)	PE (cm)	IQG	IQG(%)	PN	PD	GPD	PS
A1046	22/10/2021	BB	MAGNO	M3246	DJOCKO	38	909	38	0,8	18	-0,18	-0,14	3,98	3,05
											34%	55%	15%	36%

DEPS PAMPAPLUS



Braford Premium

— 4ª Edição —

LOTE 17

1507

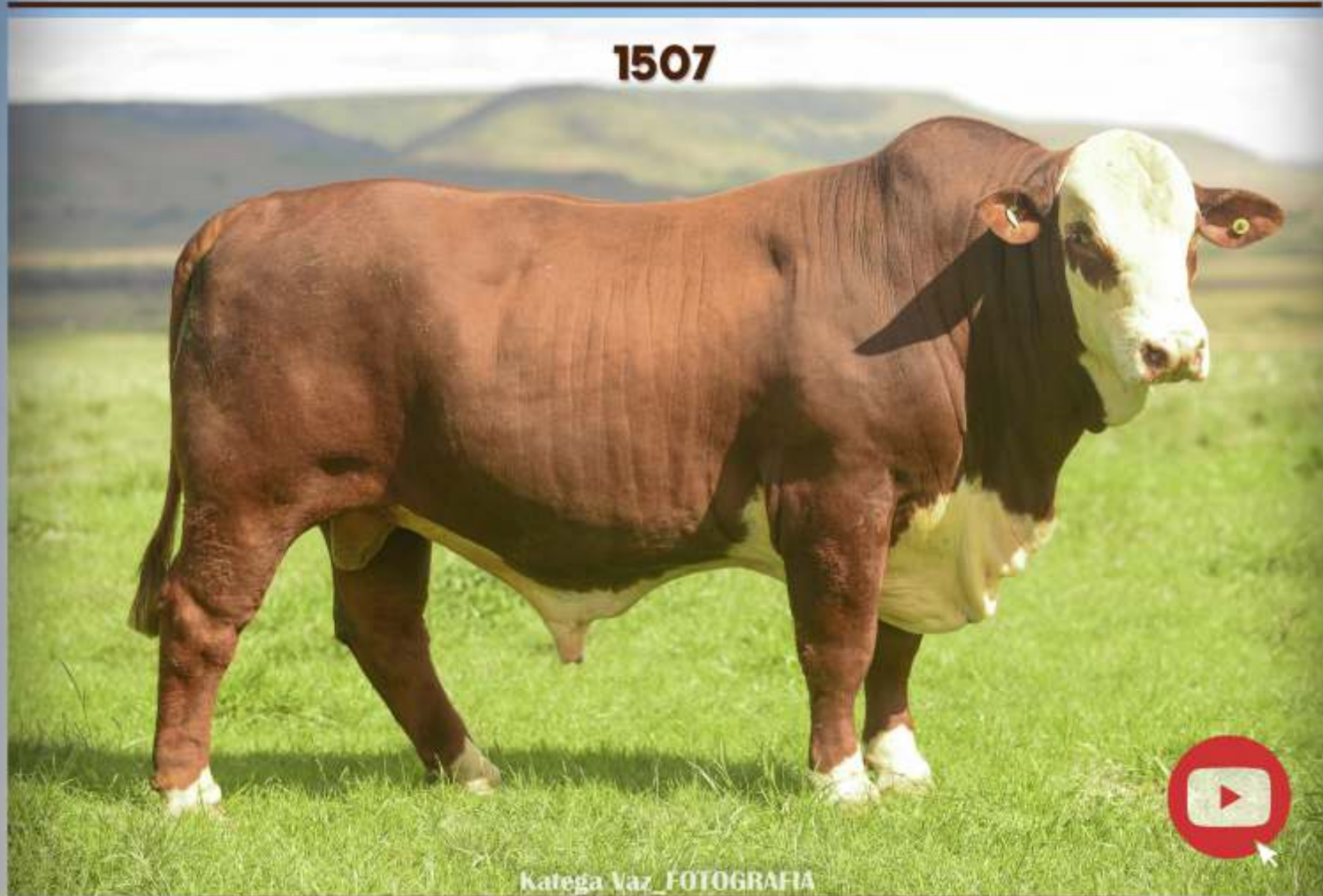

Katega Vaz_FOTOGRAFIA

TAT	NASCIMENTO	ABHB	PAI	MÃE	AVÔ MATERNO	PN (kg)	PESO (kg)	PE (cm)	IQG	IQG(%)	PN	PD	GPD	PS
1507	23/10/2021		RM33820	2735	33811	37	845	39	0,04	44	-0,12	-3,59	1,44	-2,65
											39%	86%	36%	73%

DEPS PAMPAPLUS



Braford Premium

— 4ª Edição —

LOTE 18

A1098



Filho de Cain, Campeão Mundial em 2018. Em sua linha materna tem X-Bull, Grande Campeão de Palermo 2014.

TAT	NASCIMENTO	ABHB	PAI	MÃE	AVÔ MATERNO	PN (kg)	PESO (kg)	PE (cm)	IQG	IQG(%)	PN	PD	GPD	PS
A1098	17/09/2021	B	CAIN	7026	X-BULL	33	817	42	0,25	36	-0,09	2,75	0,83	3,86
											41%	25%	43%	31%

DEPS PAMPAPLUS



Braford Premium

— 4ª Edição —

LOTE 19

B122

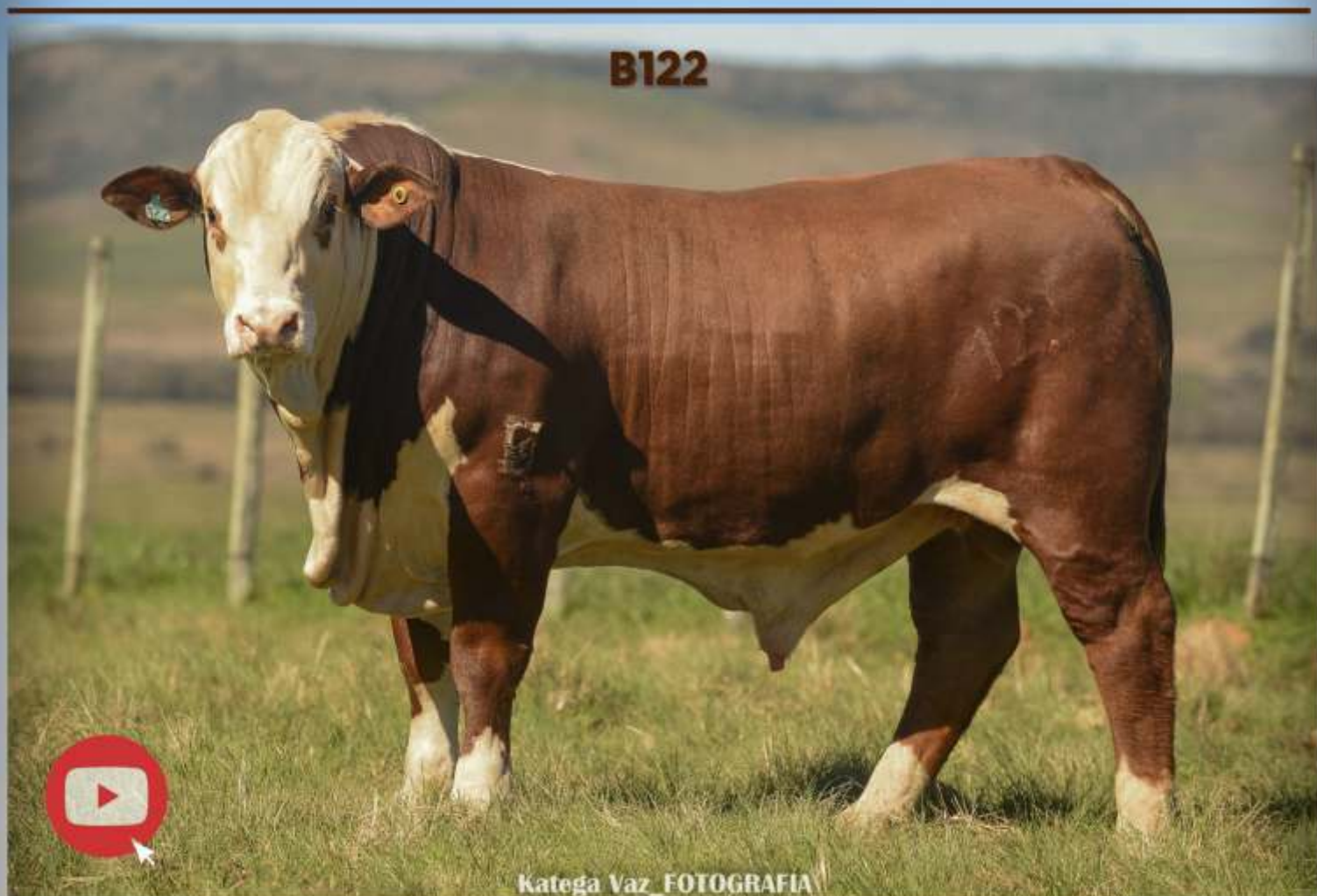

Katega Vaz_FOTOGRAFIA

Filho de Cain, Campeão Mundial em 2018. Em sua linha materna tem Gladiador, Principal touro da Cabanha Bela Vista 2013.

TAT	NASCIMENTO	ABHB	PAI	MÃE	AVÔ MATERNO	PN (kg)	PESO (kg)	PE (cm)	IQG	IQG(%)	PN	PD	GPD	PS
B122	27/09/2022	B	CAIN	6021	GLADIADOR	37	737	40	0,7	20	0,09	4,68	2,39	7,09
											41%	12%	26%	16%

DEPS PAMPAPLUS



Braford Premium

— 4ª Edição —

LOTE 20

B007

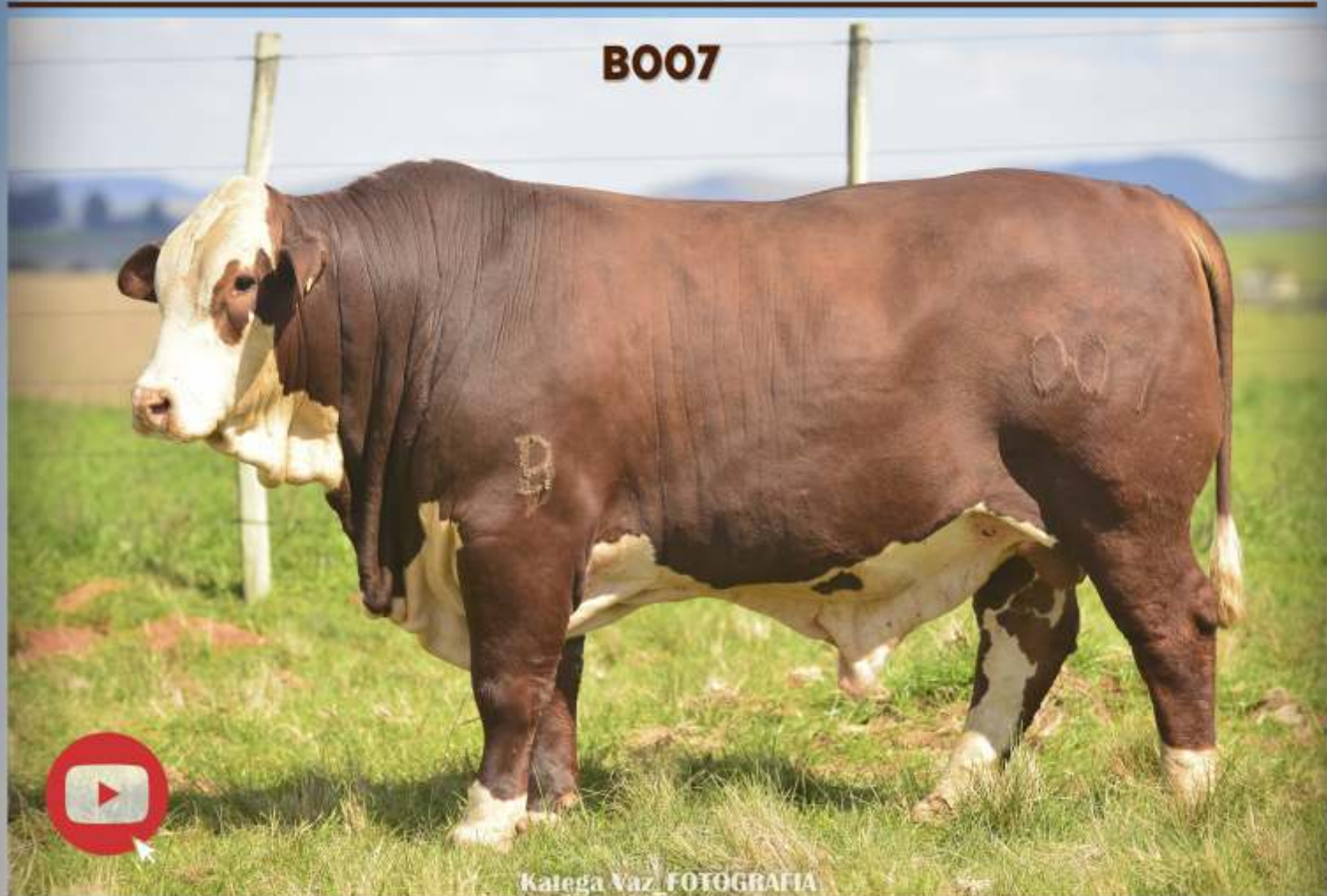

Filho de Leopoldo, Reservado Grande Campeão de Palermo 2019.

TAT	NASCIMENTO	ABHB	PAI	MÃE	AVÓ MATERNO	PN (kg)	PESO (kg)	PE (cm)	IQG	IQG(%)	PN	PD	GPD	PS
B007	15/07/2022	B	LEOPOLDO	9125	RM13818	35	713	41	0,75	19	0,29	1,27	6,6	6,73
											69%	39%	5%	17%

DEPS PAMPAPLUS



Braford Premium

— 4ª Edição —

LOTE 21

B022

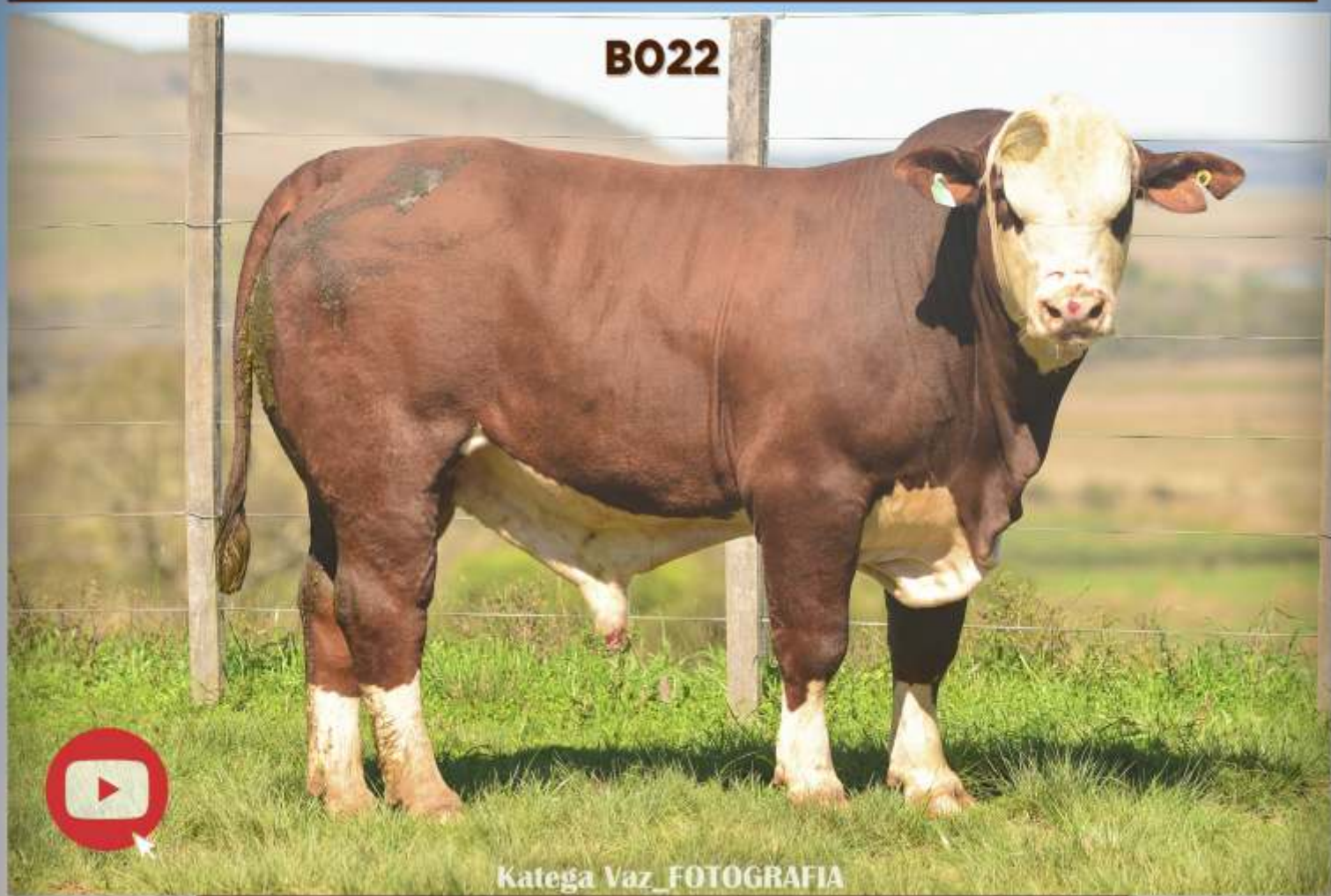

Filho de Taragui, Grande Campeão Nacional Argentino 2019.

TAT	NASCIMENTO	ABHB	PAI	MÃE	AVÔ MATERNO	PN (kg)	PESO (kg)	PE (cm)	IQG	IQG(%)	PN	PD	GPD	PS
B022	23/07/2022	B	TARAGUI	9195	RM13818	37	673	40	-0,04	48	0,05	-0,05	1,75	2,11
											52%	54%	33%	42%

DEPS PAMPAPLUS



Braford Premium

— 4ª Edição —

LOTE 22



Filho de Cain, Campeão Mundial 2018.

TAT	NASCIMENTO	ABHB	PAI	MÃE	AVÔ MATERNO	PN (kg)	PESO (kg)	PE (cm)	IQG	IQG(%)	PN	PD	GPD	PS
B126	27/09/2022	B	CAIN	8122	RM3	34	725	41	0,85	17	0,52	3,03	3,42	6,57
											82%	23%	18%	18%

DEPS PAMPAPLUS



Braford Premium

— 4ª Edição —

LOTE 23

B003



Katega Vaz_FOTOGRAFIA

Filho de Experto, Grande Campeão da Exposição Nacional da Argentina 2015. Na linha materna, tem Sulino, Grande Campeão Nacional 2017.

TAT	NASCIMENTO	ABHB	PAI	MÃE	AVÔ MATERNO	PN (kg)	PESO (kg)	PE (cm)	IQG	IQG(%)	PN	PD	GPD	PS
B003	11/07/2022	BB	EXPERTO	9153	SULINO	38	721	45	1,79	4	0,64	5,5	4,34	11,11
											87%	8%	13%	6%

DEPS PAMPAPLUS



Braford Premium

— 4ª Edição —

LOTE 24

B006



Katega Vaz FOTOGRAFIA

Filho de Experto, Grande Campeão da Exposição Nacional da Argentina 2015. Na linha materna, tem Sulino, Grande Campeão Nacional 2017.

TAT	NASCIMENTO	ABHB	PAI	MÃE	AVÔ MATERNO	PN (kg)	PESO (kg)	PE (cm)	IQG	IQG(%)	PN	PD	GPD	PS
B006	17/07/2022	BB	EXPERTO	9031	SULINO	36	671	42	0,93	15	0,43	2,69	2,47	6,69
											78%	26%	26%	18%

DEPS PAMPAPLUS



Braford Premium

— 4ª Edição —

LOTE 25

B037



Katega Vaz FOTOGRAFIA

Filho de Experto, Grande Campeão da Exposição Nacional da Argentina 2015.

TAT	NASCIMENTO	ABHB	PAI	MÃE	AVÔ MATERNO	PN (kg)	PESO (kg)	PE (cm)	IQG	IQG(%)	PN	PD	GPD	PS
B037	28/07/2022	BB	EXPERTO	7028	CARCAVIO 3028	33	705	44	0,85	17	0,16	2,24	2,22	5,41
											60%	30%	28%	23%

DEPS PAMPAPLUS



Braford Premium

— 4ª Edição —

LOTE 26

B070



Katega Vaz_FOTOGRAFIA

Filho de Taragui, Grande Campeão da Exposição Nacional da Argentina 2019.

TAT	NASCIMENTO	ABHB	PAI	MÃE	AVÔ MATERNO	PN (kg)	PESO (kg)	PE (cm)	IQG	IQG(%)	PN	PD	GPD	PS
B070	05/09/2022	BB	TARAGUI	7097	RM1	32	743	43	1,08	12	-0,15	2,65	7,29	9,2
											37%	26%	4%	10%

DEPS PAMPAPLUS



Braford Premium

— 4ª Edição —

LOTE 27

B131



Katega Vaz, FOTOGRAFIA

Filho de Huracan, escolhido no plantel de São Bento, e na sua linha materna tem X-Bull, Grande Campeão de Palermo 2014.

TAT	NASCIMENTO	ABHB	PAI	MÃE	AVÔ MATERNO	PN (kg)	PESO (kg)	PE (cm)	PN	PN	PN	PD	GPD	PS
B131	30/09/2022	BB	HURACAN	7036	X-BULL	36	769	41	1,51	6	0,48	6,58	3,69	11,4
											81%	5%	16%	6%

DEPS PAMPAPLUS



Braford Premium

— 4ª Edição —

LOTE 28

B019

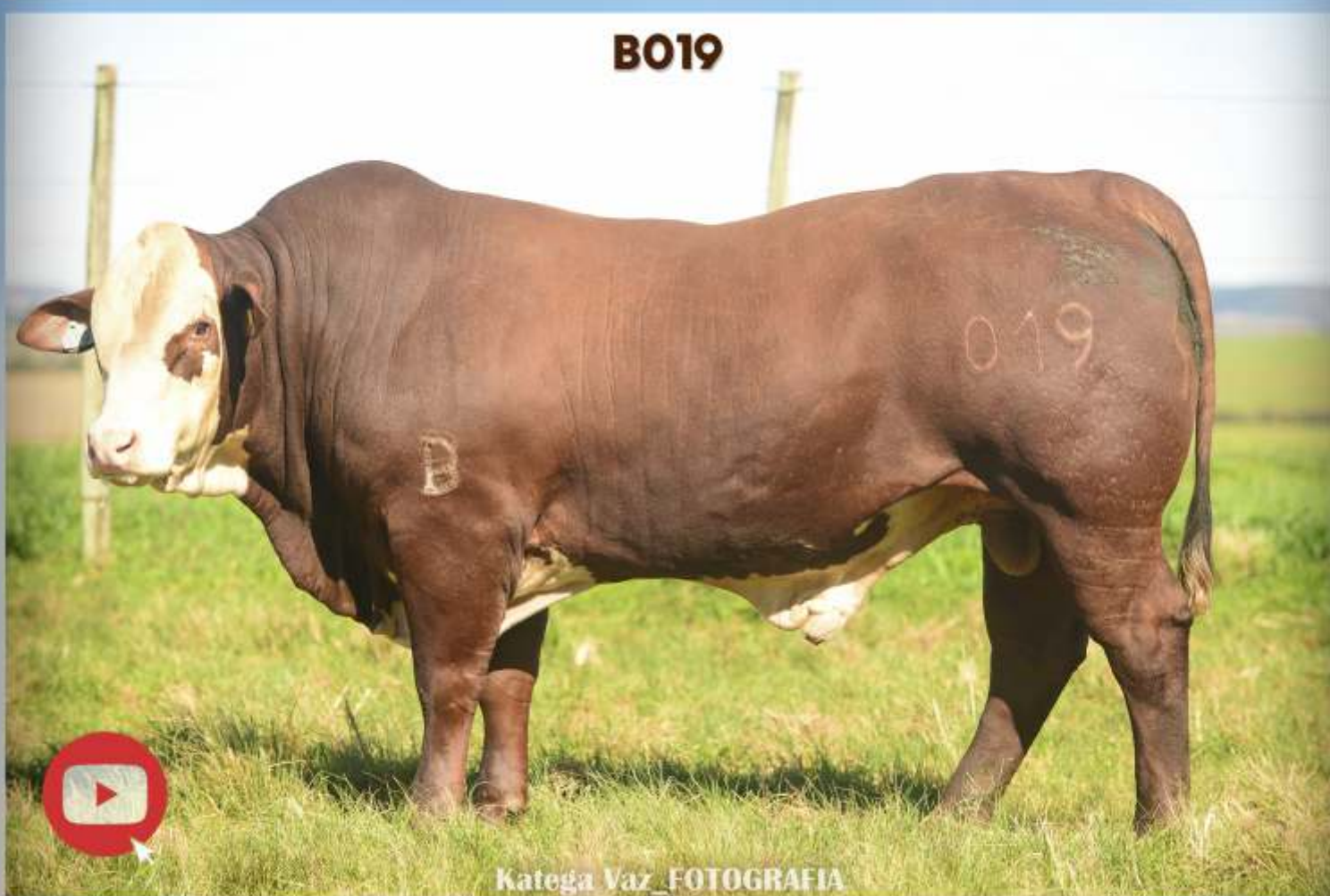

Katega Vaz_FOTOGRAFIA

Filho de Experto, Grande Campeão da Exposição Nacional da Argentina 2015. Na sua linha materna tem Sulino, Grande Campeão Nacional 2017.

TAT	NASCIMENTO	ABHB	PAI	MÃE	AVÔ MATERNO	PN (kg)	PESO (kg)	PE (cm)	IQG	IQG(%)	PN	PD	GPD	PS
B019	21/07/2022	BB	EXPERTO	9007	SULINO	35	653	34	1,67	4	0,27	5,5	5,37	11,66
											69%	8%	8%	5%

DEPS PAMPAPLUS



Braford Premium

— 4ª Edição —

LOTE 29

B002

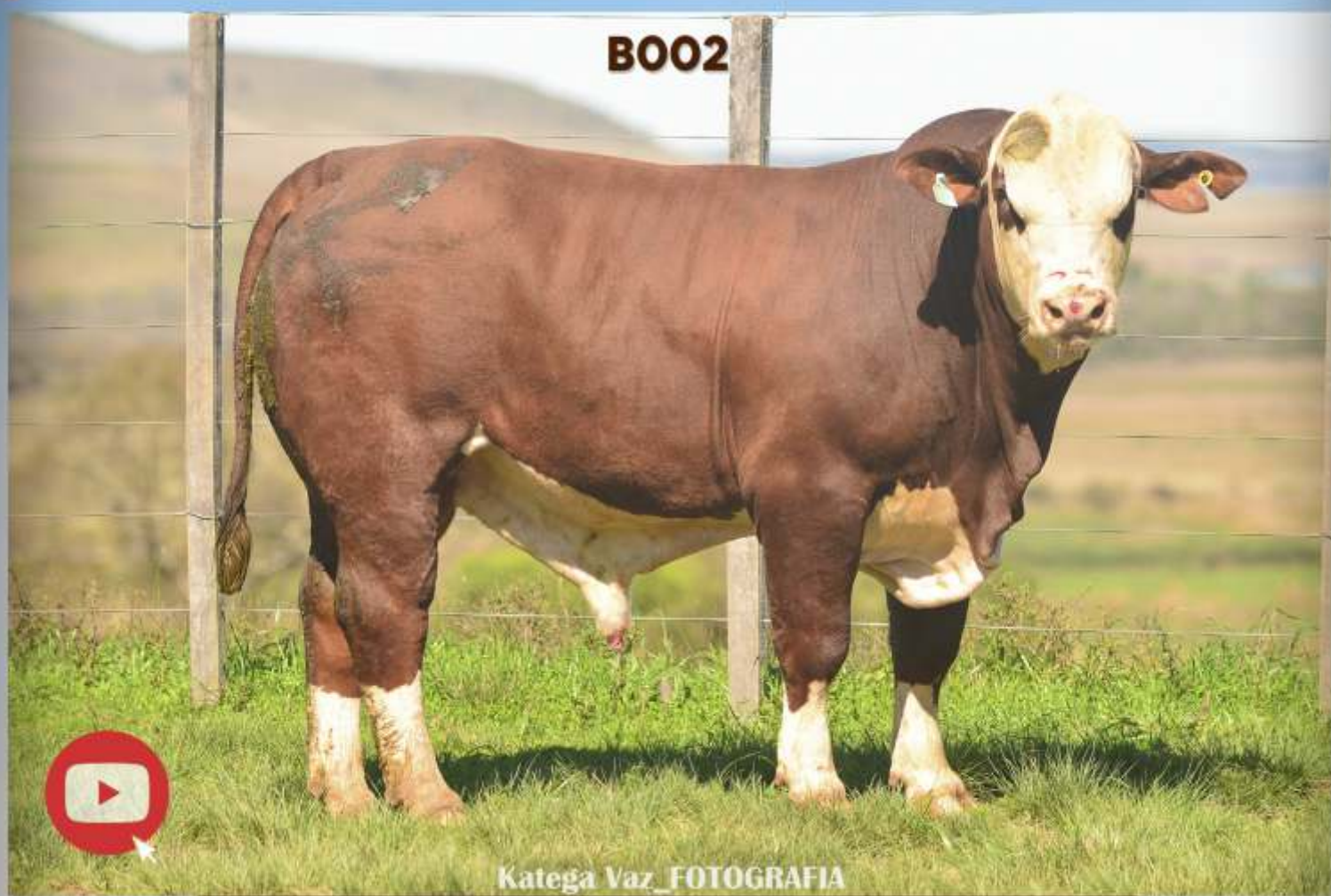

Filho de Taragui, Grande Campeão Nacional da Argentina 2019. Na sua linha materna tem Magno, Grande Campeão Palermo 2009.

TAT	NASCIMENTO	ABHB	PAI	MÃE	AVÓ MATERNO	PN (kg)	PESO (kg)	PE (cm)	IQG	IQG(%)	PN	PD	GPD	PS
B002	12/07/2022	B	TARAGUI	9124	MAGNO	35	651	39	0,73	20	-0,13	2,84	3,79	7,15
											38%	24%	16%	16%

DEPS PAMPAPLUS



Braford Premium

— 4ª Edição —

LOTE 30

B026



Katega Vaz_FOTOGRAFIA

Filho de Taragui, Grande Campeão Nacional da Argentina 2019.

TAT	NASCIMENTO	ABHB	PAI	MÃE	AVÔ MATERNO	PN (kg)	PESO (kg)	PE (cm)	IQG	IQG(%)	PN	PD	GPD	PS
B026	25/07/2022	B	TARAGUI	9083	SULINO	31	645	39	0,14	40	-0,21	1,87	1,13	4,27
											32%	33%	39%	29%

DEPS PAMPAPLUS



Braford Premium

— 4ª Edição —

LOTE 31

B133



Na linha materna tem Sulino, Grande Campeão Nacional 2017.

TAT	NASCIMENTO	ABHB	PAI	MÃE	AVÔ MATERNO	PN (kg)	PESO (kg)	PE (cm)	IQG	IQG(%)	PN	PD	GPD	PS
B133	30/09/2022	B	RM 13821	9122	SULINO	36	657	42	0,48	27	-0,04	0,37	-0,72	1,14
											45%	49%	62%	48%

DEPS PAMPAPLUS



Braford Premium

— 4ª Edição —

LOTE 32

B030



Katega Vaz_FOTOGRAFIA

Filho de Cain, Campeão Mundial em 2018. Na sua linha materna tem X-Bull, Grande Campeão de Palermo 2014.

TAT	NASCIMENTO	ABHB	PAI	MÃE	AVÔ MATERNO	PN (kg)	PESO (kg)	PE (cm)	IQG	IQG(%)	PN	PD	GPD	PS
B030	25/07/2022	B	CAIN	8097	X-BULL	29	777	41	-0,5	48	-0,1	2,09	-0,64	1,45
											40%	31%	61%	46%

DEPS PAMPAPLUS



Braford Premium

— 4ª Edição —

LOTE 33

B082

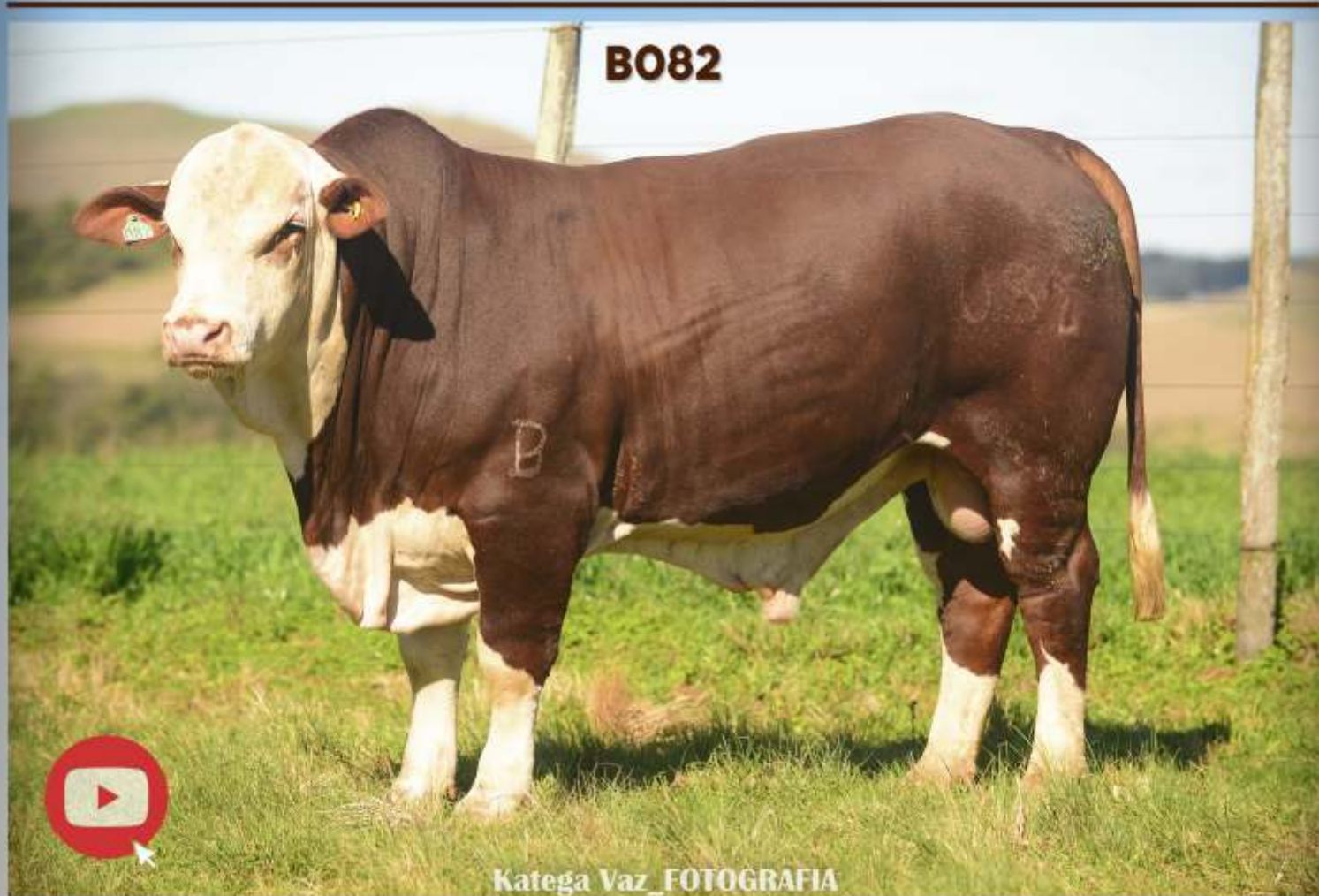

Filho de Cain, Campeão Mundial em 2018.

TAT	NASCIMENTO	ABHB	PAI	MÃE	AVÔ MATERNO	PN (kg)	PESO (kg)	PE (cm)	IQG	IQG(%)	PN	PD	GPD	PS
B082	09/09/2022	B	CAIN	R010	SB RM3/2014	30	655	45	0,38	31	-0,14	2,69	2,08	4,47
											37%	26%	29%	28%

DEPS PAMPAPLUS



Braford Premium

— 4ª Edição —

LOTE 34



Katega Vaz FOTOGRAFIA

Na linha materna Magno, Grande Campeão Palermo 2009.

TAT	NASCIMENTO	ABHB	PAI	MÃE	AVÔ MATERNO	PN (kg)	PESO (kg)	PE (cm)	IQG	IQG(%)	PN	PD	GPD	PS
B160	11/10/2022	BB	RM 13821	8069	MAGNO	40	737	47	1,71	4	0,54	5,54	5,04	10,18
											84%	8%	10%	8%

DEPS PAMPAPLUS



Braford Premium

— 4ª Edição —

LOTE 36



0169 E 0167



Katega Vaz_FOTOGRAFIA

TAT	NASCIMENTO	ABHB	PAI	MÃE	AVÔ MATERNO	PESO (kg)	COBERTURA	TOURO	REPASSE	TOURO
0169	27/10/2020	B	RM 23819	7009	CARCAVIO 3028	490	06/05/2024	HURACAN	10/06/2024 A 25/06/2024	SÃO BENTO
0167	25/10/2020	B	SULINO	338		590	28/05/2024	HURACAN	10/06/2024 A 25/06/2024	SÃO BENTO

Braford Premium

— 4ª Edição —

LOTE 37



9196, 1018 E 0165



Katega Vaz_FOTOGRAFIA

TAT	NASCIMENTO	ABHB	PAI	MÃE	AVÔ MATERNO	PESO (kg)	COBERTURA	TOURO	REPASSE	TOURO
9196	03/11/2019	B	SULINO	420	-	640	28/05/2024	HURACAN	10/06/2024 A 25/06/2024	SÃO BENTO
1018	10/08/2021	B	RM33820	6039	COPERO	570	-	-	10/06/2024 A 25/06/2024	SÃO BENTO
0165	25/10/2020	B	MAGNO	L2136	SANTA ANA 8221	550	28/05/2024	HURACAN	10/06/2024 A 25/06/2024	SÃO BENTO

Braford Premium

— 4ª Edição —

LOTE 38



0215, 9144 E 0149



Katega Vaz_FOTOGRAFIA

TAT	NASCIMENTO	ABHB	PAI	MÃE	AVÔ MATERNO	PESO (kg)	COBERTURA	TOURO	REPASSE	TOURO
0215	18/11/2020	B	RM43819	412	-	520	28/05/2024	HURACAN	10/06/2024 A 25/06/2024	SÃO BENTO
9144	05/10/2019	B	RM43818	183	-	550	28/05/2024	HURACAN	10/06/24 A 25/06/2024	SÃO BENTO
0149	18/10/2020	B	RM23819	7128	SANTA ANA M3249	520	-	-	10/06/24 A 25/06/2024	SÃO BENTO V133

Braford Premium

— 4ª Edição —

LOTE 39



9064, 9083 E 0129



Katega Vaz_FOTOGRAFIA

Na linha materna Magno, Grande Campeão Palermo 2009.

TAT	NASCIMENTO	ABHB	PAI	MÃE	AVÔ MATERNO	PESO (kg)
9064	07/09/2019	B	SULINO	505	—	515
9083	14/09/2019	B	SULINO	136	6029	540
0129	09/10/2020	B	MAGNO	6083	RM1	525

Braford Premium

— 4ª Edição —

LOTE 41



2055, 2117 E 2091

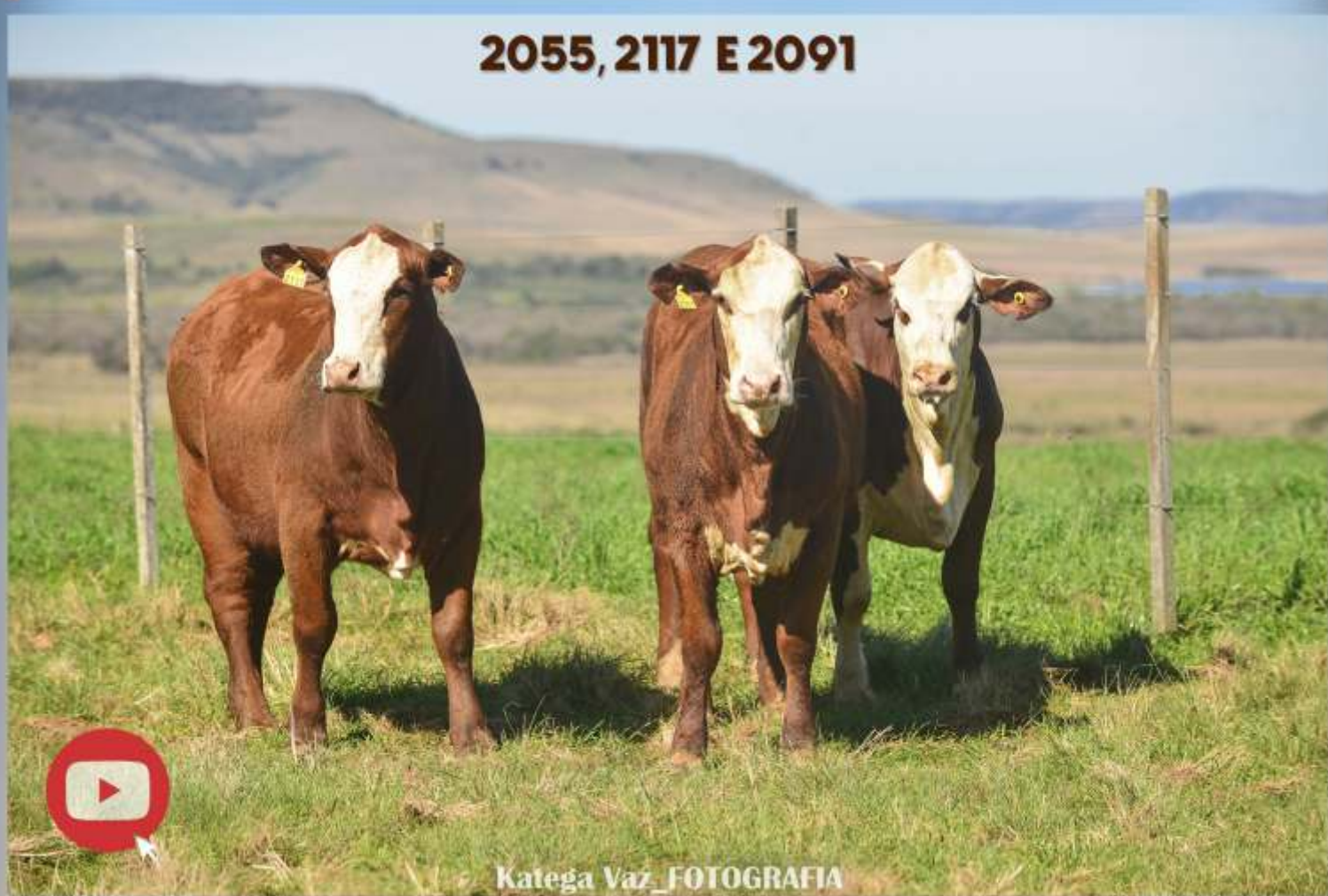

Destaque nos avôs maternos.

TAT	NASCIMENTO	ABHB	PAI	MÃE	AVÔ MATERNO	PESO (kg)
2055	25/08/2022	—	RM13821	9084	MAGNO	425
2117	20/09/2022	—	RM43821	7069	X-BULL	490
2091	12/09/2022	—	RM13821	9013	MAGNO	445

Braford Premium

— 4ª Edição —

LOTE 42



2082 E 2095

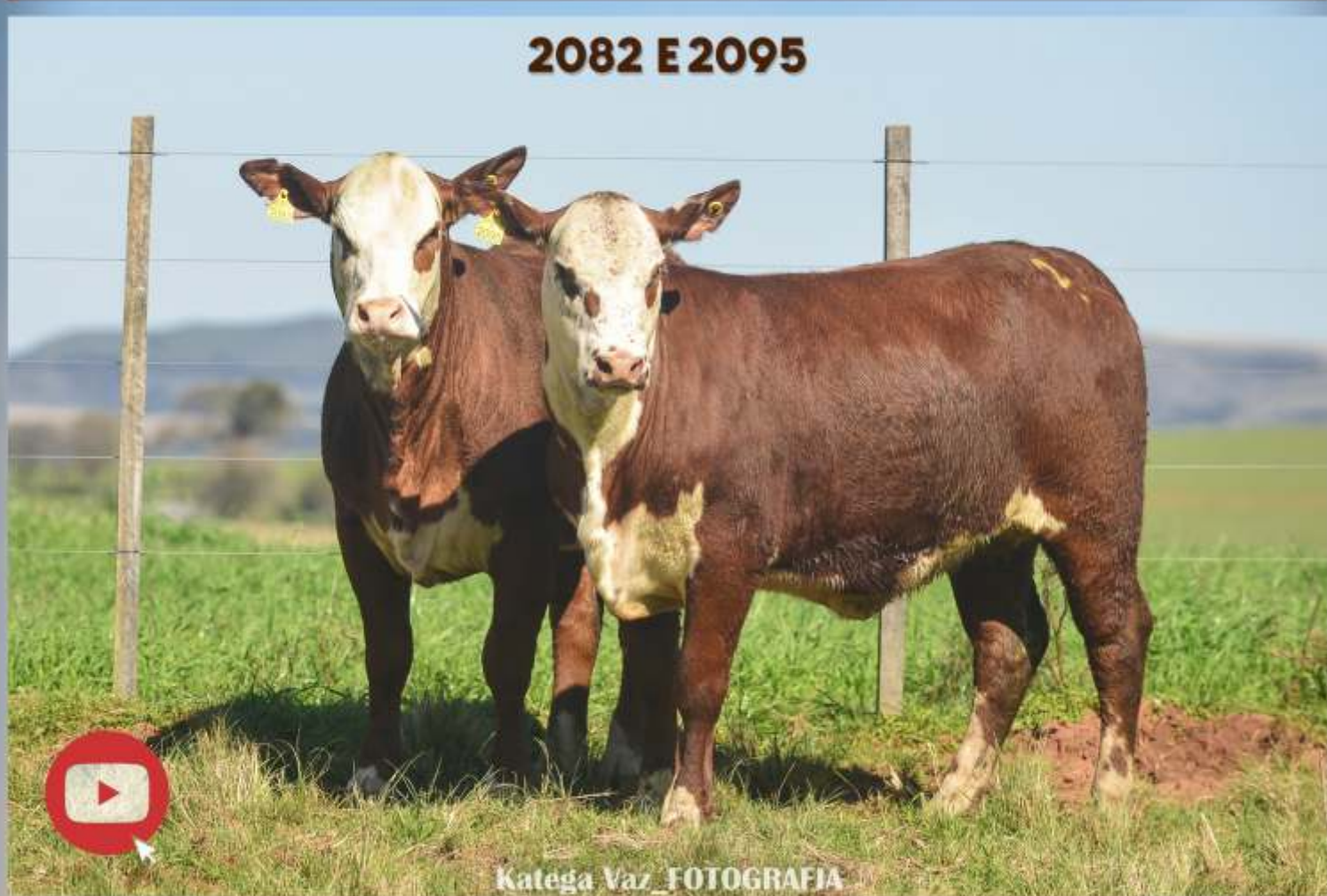

TAT	NASCIMENTO	ABHB	PAI	MÃE	AVÔ MATERNO	PESO (kg)
2082	06/09/2022	—	CAIN	9051	MAGNO	410
2095	15/09/2022	—	CAIN	8109	RM4	430

Braford Premium

— 4ª Edição —

LOTE 43



2152, 2068 E 2074



Katega Vaz_FOTOGRAFIA

Duas filhas de Huracan com X-Bull e Sulino avôs maternos.

TAT	NASCIMENTO	ABHB	PAI	MÃE	AVÔ MATERNO	PESO (kg)
2152	05/10/2022	—	HURACAN	7025	X-BULL	400
2068	09/09/2022	—	RM13821	9002	SULINO	420
2074	09/09/2022	—	HURACAN	8047	X-BULL	470

Braford Premium

— 4ª Edição —

LOTE 44



2113, 2213 E 2039



Katega Vaz_FOTOGRAFIA

Uma neta de Magno.

TAT	NASCIMENTO	ABHB	PAI	MÃE	AVÔ MATERNO	PESO (kg)
2113	19/09/2022	—	RM13821	9049	MAGNO	420
2213	06/10/2022	—	RM4382022	375	—	380
2039	20/07/2022	—	CURUNDU	N4308	RM6/14	420

Braford Premium

— 4ª Edição —

LOTE 45



2063, 2130 E 2258



Katega Vaz_FOTOGRAFIA

TAT	NASCIMENTO	ABHB	PAI	MÃE	AVÔ MATERNO	PESO (kg)
2063	02/09/2022	—	RM13821	8046	SULINO	375
2130	24/09/2022	—	RM43821	9218	RM13818	440
2258	10/12/2022	—	RM43821	9045	SULINO	370

Braford Premium

— 4ª Edição —

LOTE 46

2036



Katega Vaz_FOTOGRAFIA

TAT	NASCIMENTO	ABHB	PAI	MÃE	AVÔ MATERNO	PESO (kg)
2036	30/07/2022	BB	LEOPOLDO	6050	GLADIADOR	620



Braford Premium

— 4ª Edição —

LOTE 47



3226, 3099 E 3075



Katega Vaz_FOTOGRAFIA

Filha de Cain com X-Bull (avô materno) e as outras duas netas de Sulino (Campeão Nacional 2017).

TAT	NASCIMENTO	ABHB	PAI	MÃE	AVÔ MATERNO	PESO (kg)
3226	11/11/2023	—	RM43382022	1027	SULINO	260
3099	19/09/2023	—	HURACAN	9057	SULINO	282
3075	09/09/2023	—	CAIN	0034	X-BULL	280

Braford Premium

— 4ª Edição —

LOTE 48



3053, 3024 E 3189



Katega Vaz_FOTOGRAFIA

TAT	NASCIMENTO	ABHB	PAI	MÃE	AVÔ MATERNO	PESO (kg)
3053	23/08/2023	BB	HURACAN	7064	X-BULL	270
3024	08/08/2023	-	HURACAN	9023	MAGNO	270
3189	25/10/2023	-	RM1382022	9058	SULINO	300

Braford Premium

— 4ª Edição —

LOTE 49



3165, 3206 E 3223



Katega Vaz_FOTOGRAFIA

TAT	NASCIMENTO	ABHB	PAI	MÃE	AVÔ MATERNO	PESO (kg)
3165	18/10/2023	—	RM1382022	246	—	255
3206	06/11/2023	—	RM1382022	8146	—	220
3223	13/11/2023	—	RM1382022	1015	CURUNDU	245

Braford Premium

— 4ª Edição —

LOTE 50



3047, 3064 E 3095



TAT	NASCIMENTO	ABHB	PAI	MÃE	AVÔ MATERNO	PESO (kg)
3047	18/08/2023	—	HURACAN	9062	MAGNO	275
3064	30/08/2023	—	RM4382022	415	—	295
3095	16/09/2023	—	RM1382022	173	—	270



Braford

**SÃO
BENTO**



Braford Premium

— 4ª Edição —

LOTE 52

TEA 133



TAT	NASCIMENTO	ABHB	PAI	MÃE	AVÔ MATERNO	PN (kg)	PESO (kg)	PE (cm)	IQG	IQG(%)	PN	PD	GPD	PS
TEA 133	04/10/2022	B	VICTORIANO	SÃO BENTO 38-149	-	-	650	37	-0,73	75	-0,18	-1,28	-2,17	-3,41
											35%	67%	78%	77%

DEPS PAMPAPLUS



Braford
SÃO BENTO

Braford Premium

— 4ª Edição —

LOTE 53

A191



TAT	NASCIMENTO	ABHB	PAI	MÃE	AVÔ MATERNO	PN (kg)	PESO (kg)	PE (cm)	IQG	IQG(%)	PN	PD	GPD	PS
A191	21/10/2022	BB	HURACAN	SÃO BENTO 28 V222	-	-	740	43	2,91	0,5	0,68	9,41	13,16	20,35
											89%	1%	0,5%	1%

DEPS PAMPAPLUS



Braford
SÃO BENTO

