



**BT**  
**BASCA**

*Angus & Brangus*

29 de Setembro - 16h

---



# BT BASCA

*Angus & Brangus*

29 de Setembro - 16h



**Fábio Crespo**  
Gestor de Negócios

**770**  
PROGRAMA  
LEILÕES

**REMATE**  
WEB



**LANCE**  
RURAL



**JPROPAGANDA**  
Agência de Mídia Digital e Impressa  
Design: Rinal e Wilson

JOÃO MORAIS

# **BT BASCA**

**(55) 99613 1314**

LILINHA TELLECHEA

**(55) 99977 1672**

MARIANA TELLECHEA

**(55) 99613 1331**

HENRIQUE GONZÁLEZ

**(51) 99958 4073**

FABIO CRESPO

**(51) 99909 6349**

EDUARDO CARDOSO

**(51) 3076 5707**

PARCERIA LEILÕES

**CONTATOS**



## **GARANTIA DE SANIDADE E FERTILIDADE**

Os bovinos a serem vendidos são livres de brucelose e tuberculose. Os ventres foram vacinados contra o Carbúnculo Hemático, Febre Aftosa, Rinotraqueite Infecciosa Bovina (IBR), Vírus Respiratório Sincicial Bovino (BRSV), Diarréia Viral Bovina (BVD), Leptospirose Bovina.

Os touros foram vacinados contra Rinotraqueite Infecciosa Bovina (IBR), Vírus Respiratório Sincicial Bovino (BRSV), Diarréia Viral Bovina (BVD), Leptospirose dos Bovinos (LABORATÓRIO BIOGENESIS), e Carbúnculo Hemático e Sintomático.

Todos animais vendidos tem sua fertilidade garantida.

Todos os touros à venda, foram submetidos ao exame andrológico completo, e estão aptos à reprodução.

### **Médicos Veterinários responsáveis:**

André Soares Callegaro CRMV/ RS 12712

Médico Veterinário da Cabanha:

Henrique Litchina Gonzalez – CRMV/RS 09664

### **PERIMETRO ESCROTAL:**

Um dos fatores que determina a fertilidade de um reprodutor, está ligado ao tamanho dos testículos. Quanto maior for o perímetro escrotal, maior reprodução espermática e maior fertilidade. Esta característica é diretamente herdável para machos e indiretamente para fêmeas, reduzindo a idade à puberdade das vaquilhaonas.

### **INFORMAÇÕES:**

Com objetivo de oferecer reprodutores que atendam às necessidades de seu rebanho, os nossos touros foram submetidos a criteriosa seleção de exames de saúde, acrescentando genética comprovada e aumento de produtividade.

Incluimos neste catálogo dados referentes às DEP'S. A DEP expressa a quantidade de quilos que se espera que os filhos de cada touro avaliados produzam a mais que o touro base. A DEP é expressa Kg podendo ser positiva (+), ou negativa (-), ou zero (0).

DEP 205: ou DEP D (desmama) reflete diferenças no crescimento das progênes em ganho de peso do nascimento à desmama: é uma característica de grande interesse na avaliação de fêmeas e na produção de terneiros e de importância crescente na pecuária de ciclo curto.

DEP 410: ou DEP F (sobreano) reflete diferenças no crescimento das progênes até aos 410 dias de idade: é uma característica de alta associação com eficiência de ganho e Kg de carne produzida.

# **BT**

## **BASCA**



## *Condições de pagamento*

---

**30 Parcelas**

(10 duplas + 10)

**10%**

(Pagamento à vista)



## *Frete para Tóuros*

---

**Frete Free**

(em um raio de 200 km)

**RS** R\$ 350,00

**SC** R\$ 600,00

**PR** R\$ 1.000,00



**Selecionar genética está em nosso DNA,  
uma paixão, um legado que vem sendo  
transmitido geração à geração, neste ano  
celebramos 80 anos de criação da raça Angus,  
um orgulho.**

**Como criadores dividir é sempre somar e por  
isso temos o prazer de ofertar animais  
diferenciados que agreguem valor aos mais  
diversos plantéis.**

**Sejam bem vindos ao Basca Bovinos 2024**





**BT**

**BASCA**

*Angus*



*Basco*

**TEMPORAL 1815**

**01**

TAT: 1815

NASC.: 28/08/2021

PESO: 848 KG

P.E.: 47 CM

**BT**  
BASCA

*Dados Genealógicos*

**BASCO**  
**TEMPORAL RESOURCE**

SAV RESOURCE 1441

MFT HORNERO LÍVIA 235 TE

**BASCA GARRINCHA 761**

PAINEIRAS STRYKER ROCK

PAINEIRAS ZORZAL 5001

**INFORMAÇÕES COMPLEMENTARES**

Ganho de peso do nascimento à desmama	17%
Ganho de peso do nascimento ao sobreano	29%
Perímetro escrotal	7%
Índice desmama	26%





*Basco*

**1945 ADDITION**

**02**

TAT: 1945

NASC.: 05/08/2022

PESO: 764 KG

P.E.: 44 CM

BT  
BASCA

  
HOMOZIGOTO  
PRETO

**VENCEDOR DA PROVA  
DE EFICIÊNCIA ALIMENTAR EMBRAPA SUL**

*Dados Genealógicos*

**EXAR ADDITION 9022B**

**BASIN PAYWEIGHT PLUS**

**EXAR BLACKCAP 7444**

**BASCA WEST RIVER 1508**

**SAV WEST RIVER 2066**

**BASCA ZORZAL 667 TE**

**INFORMAÇÕES COMPLEMENTARES**

Peso ao nascer	8%
Ganho de peso do nascimento ao sobreano	23%
Perímetro escrotal	7%
Gordura Intramuscular	17%
Contagem de Carrapatos	23,00%



*Basco*

## 1925 ADDITION

# 03

TAT: 1925

NASC.: 28/07/2022

PESO: 756 KG

P.E.: 41,5 CM

BT  
BASCA



### *Dados Genealógicos*

BASIN PAYWEIGHT PLUS

EXAR ADDITION 9022B

EXAR BLACKCAP 7444

SAV BRILLIANCE 8077

BASCA BRILLIANCE 1448

BASCA LUCKY 1028

### INFORMAÇÕES COMPLEMENTARES

Ganho de peso do nascimento à desmama	6%	Espessura de gordura subcutânea	23%
Ganho de peso do nascimento à desmama materno	13,00%	Espessura de gordura subcutânea medida na picanha	30%
Índice desmama	11,00%	Índice Bioeconômico de Carçaça	14%
Ganho de peso da desmama ao sobreano	10%	Pelame à desmama	14%
Ganho de peso do nascimento ao sobreano	8%	Pelame ao sobreano	21%
Índice Final	13%	Contagem de Carrapatos	30,00%
Perímetro Escrotal	9%	Índice de Adaptação	19,00%
Área de olho de lombo	21%		



*Basca*

**1927 DON CARLO**

**04**

TAT: 1927

NASC.: 28/07/2022

PESO: 716 KG

P.E.: 44 CM

**BT**  
BASCA

  
HOMOZIGOTO  
PRETO

*Dados Genealógicos*

ERRE TE 383 CONDOR EURO TE

LAJUANITA EURO 313 TE

CLM 0277 FREEDOM TE

BASCA QUEREN  
NET WORTH 948

BASCO NET WORTH 494TE

BASCA TRAVELER 382

**INFORMAÇÕES COMPLEMENTARES**

Contagem de Carrapatos 21%



*Basco*

**1911 RENOWN**

**05**

TAT: 1911

NASC.: 27/07/2022

PESO: 684 KG

P.E.: 42 CM

**BT**  
**BASCA**

  
HOMOZIGOTO  
PRETO

*Dados Genealógicos*

**SAV RENOWN 3439**

**RITO 707 OF IDEAL 3407**

**S A V BLACKCAP MAY 4136**

**BASCA NET WORTH 1064**

**SAV NET WORTH 4200**

**BASCA TRAVELER 382**

**INFORMAÇÕES COMPLEMENTARES**

Conformação à desmama	21%	Espessura de gordura subcutânea medida na picanha	15%
Precocidade à desmama	26%	Pelame à desmama	26%
Índice de desmama	33%	Pelame ao sobreano	24%
Ganho de peso da desmama ao sobreano	16%	Índice bioeconômico de carcaça	19%
Ganho de peso do nascimento ao sobreano	27%		
Conformação ao sobreano	22%		
Índice final	23%		
Espessura de gordura subcutânea	3%		



*Basco*

**1933 ADDITION**

**06**

TAT: 1933

NASC.: 29/07/2022

PESO: 738 KG

P.E.: 43 CM

**BT**  
**BASCA**



HOMOZIGOTO  
PRETO

*Dados Genealógicos*

BASIN PAYWEIGHT PLUS

EXAR ADDITION 9022B

EXAR BLACKCAP 7444

SAV BRILLIANCE 8077

BASCA BRILLIANCE 1476

BASCA LUCKY 1032

**INFORMAÇÕES COMPLEMENTARES**

Peso ao nascer	16%	Índice final	10%
Ganho de peso do nascimento à desmama	7%	Área de olho de lombo	9%
Ganho de peso do nascimento à desmama materno	5%	Espessura de gordura subcutânea	8%
Precocidade à desmama	23%	Espessura de gordura subcutânea medida na picanha	15%
Índice de desmama	16%	Gordura intramuscular	12%
Ganho de peso da desmama ao sobreano	4%	Índice bioeconômico de carcaça	4%
Precocidade ao sobreano	13%	Pelame à desmama	20%
Musculatura ao sobreano	27%	Pelame ao sobreano	21%
Perímetro escrotal	4%	Índice de adaptação	33%



*Basca*

**1993 PATHFINDER**

**07**

TAT: 1993

NASC.: 30/08/2022

PESO: 682 KG

P.E.: 42 CM

**BT**  
BASCA

*Dados Genealógicos*

**BUFORD PATHFINDER**  
C304

SAV RESOURCE 1441

BUFORD ELBA 811Y

**BASCA ZORZAL 631 TE**

TRES MARIAS 6301 ZORZAL TE

PAINEIRAS ARPÃO 4569

**INFORMAÇÕES COMPLEMENTARES**

Perímetro escrotal	13%
Espessura de gordura subcutânea	18%



*Basca*

**1921 PATHFINDER**

**08**

TAT: 1921

NASC.: 28/07/2022

PESO: 692 KG

P.E.: 41 CM

BT  
BASCA

  
HOMOZIGOTO  
PRETO

*Dados Genealógicos*

**BUFORD PATHFINDER  
C304**

**SAV RESOURCE 1441**

**BUFORD ELBA 811Y**

**BASCA QUITANDA  
CANDELERO**

**TRES MARIAS 8155 CANDELERO**

**BASCA NET WORTH NORA**

**INFORMAÇÕES COMPLEMENTARES**

Peso ao nascer 18%  
Contagem de carrapatos 10%



*Basca*

**1937 DON CARLO**

**09**

TAT: 1937

NASC.: 30/07/2022

PESO: 682 KG

P.E.: 42 CM

**BT**  
BASCA

*Dados Genealógicos*

LAJUANITA EURO 313 TE

ERRE TE 383 CONDOR EURO TE

CLM 0277 FREEDOM TE

BASCA HEBREU 604

PAINEIRAS SHARPSHOOTER

PAINEIRAS GRAN CANYON





*Basco*

**1903 PAGARÉ**

**10**

TAT: 1903

NASC.: 16/05/2022

PESO: 690 KG

P.E.: 44 CM

BT  
BASCA

*Dados Genealógicos*

**BASCO PAGARÉ 1419**

SANTA SÉRGIA LUQUE PAGARE

BASCA BRAND NAME OLIVA

**BASCA PANDERO 640**

ASD 530 BRIGADIER PANDERO

PAINEIRAS ZORZAL KATARINA

**INFORMAÇÕES COMPLEMENTARES**

Tamanho à desmama	27%
Perímetro escrotal	8%
Contagem de carrapatos	12%



*Basco*

# ALQUIMISTA RESOURCE TE2017

# 11

BT  
BASCA

TAT: TE2017

NASC.: 15/09/2022

PESO: 696 KG

P.E.: 43 CM

## *Dados Genealógicos*

SAV RESOURCE 1441

RITO 707 OF IDEAL 3407

S A V BLACKCAP MAY 4136

BASCA  
PIONEER NATHALY 0479

SAV PIONEER 7301

BASCA MELANY ZORZAL TE286

## INFORMAÇÕES COMPLEMENTARES

Ganho de peso do nascimento à desmama	27%	Índice final	26%
Precocidade à desmama	19%	Índice bioeconômico de carcaça	32%
Musculatura à desmama	21%	Pelame à desmama	19%
Índice desmama	32%	Contagem de carrapatos	22%
Ganho de peso da desmama ao sobreano	16%	Índice de adaptação	21%
Ganho de peso do nascimento ao sobreano	21%		
Precocidade ao sobreano	24%		
Musculatura ao sobreano	29%		



*Basco*

**1929 PATHFINDER**

**12**

TAT: 1929

NASC.: 29/07/2022

PESO: 754 KG

P.E.: 43 CM

**BT**  
BASCA

*Dados Genealógicos*

**BUFORD PATHFINDER**  
C304

SAV RESOURCE 1441

BUFORD ELBA 811Y

**BASCA PANDERO 683**

ASD 530 BRIGADIER PANDERO

SÃO BIBIANO ÉRICA 6602

**INFORMAÇÕES COMPLEMENTARES**

Ganho de peso da desmama ao sobreano	22%
Ganho de peso do nascimento ao sobreano	25%
Gordura Intramuscular	29%
Pelame à desmama	26%



*Basco*

## 1931 ADDITION

# 13

TAT: 1931

NASC.: 29/07/2022

PESO: 694 KG

P.E.: 45 CM

BT  
BASCA



HOMOZIGOTO  
PRETO

### *Dados Genealógicos*

BASIN PAYWEIGHT PLUS

EXAR ADDITION 9022B

EXAR BLACKCAP 7444

SAV BRILLIANCE 8077

BASCA BRILLIANCE 1462

BASCA CANDELERO 1016

### INFORMAÇÕES COMPLEMENTARES

Peso ao nascer	25%	Conformação ao sobreano	14%
Ganho de peso do nascimento à desmama	7%	Musculatura ao sobreano	29%
Conformação à desmama	14%	Perímetro escrotal	5%
Precocidade à desmama	21%	Índice final	12%
Musculatura à desmama	21%	Área de olho de lombo	16%
Índice desmama	8%	Espessura de gordura subcutânea medida na picanha	14%
Ganho de peso da desmama ao sobreano	28%	Índice bioeconômico de carcaça	17%
Ganho de peso do nascimento ao sobreano	15%		



*Basco*

**1901 PAGARÉ**

**14**

TAT: 1901

NASC.: 18/02/2022

PESO: 776 KG

P.E.: 44 CM

**BT**  
BASCA

*Dados Genealógicos*

**BASCO PAGARÉ 1419**

SANTA SÉRGIA LUQUE PAGARE

BASCA BRAND NAME OLIVA

**BASCA LUCKY 1056**

PAINEIRAS LUCKY ZORZAL

BASCA CUMBIERO 555

**INFORMAÇÕES COMPLEMENTARES**

Tamanho à desmama 18%

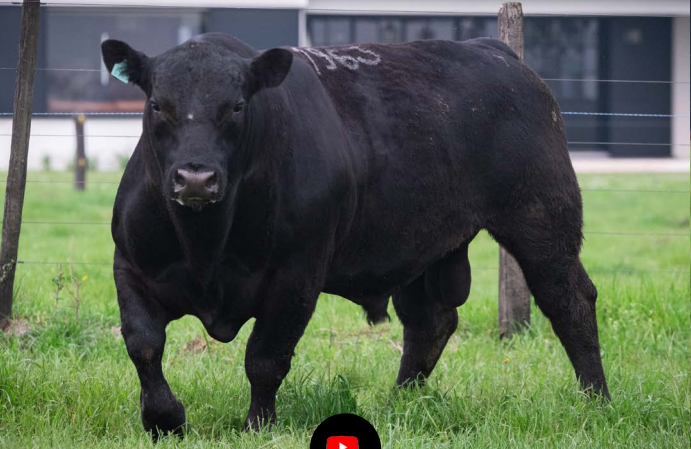

*Basco*

**1963 ADDITION**

**15**

TAT: 1963

NASC.: 20/08/2022

PESO: 708 KG

P.E.: 45 CM

**BT**  
**BASCA**

*Dados Genealógicos*

BASIN PAYWEIGHT PLUS

EXAR ADDITION 9022B

EXAR BLACKCAP 7444

SAV BRILLIANCE 8077

BASCA BRILLIANCE 1498

BASCA CANDELERO 1036

**INFORMAÇÕES COMPLEMENTARES**

Ganho de peso do nascimento à desmama	5%	Área de olho de lombo	15%
Ganho de peso do nascimento à desmama materno	27%	Espessura de gordura subcutânea	18%
Tamanho à desmama	29%	Espessura de gordura subcutânea medida na picanha	27%
Índice desmama	9%	Índice bieconômico de carcaça	11%
Ganho de peso da desmama ao sobreano	10%		
Ganho de peso do nascimento ao sobreano	7%		
Perímetro escrotal	1%		
Índice final	9%		



*Basca*

## 1997 PATHFINDER

# 16

TAT: 1997

NASC.: 01/09/2022

PESO: 656 KG

P.E.: 42 CM

BT  
BASCA

HOMOZIGOTO  
PRETO

### *Dados Genealógicos*

BUFORD PATHFINDER  
C304

SAV RESOURCE 1441

BUFORD ELBA 811Y

BASCA WEST RIVER 1392

SAV WEST RIVER 2066

BASCA HORNERO 437

### INFORMAÇÕES COMPLEMENTARES

Ganho de peso do nascimento à desmama	10%	Musculatura ao sobreano	21%
Conformação à desmama	21%	Índice final	12%
Musculatura à desmama	24%	Espessura de gordura subcutânea	20%
Índice desmama	12%	Índice bioeconômico de carcaça	25%
Ganho de peso da desmama ao sobreano	9%		
Ganho de peso do nascimento ao sobreano	9%		
Conformação ao sobreano	24%		
Precocidade ao sobreano	28%		



*Basca*

**1923 DON CARLO**

**17**

TAT: 1923

NASC.: 28/07/2022

PESO: 682 KG

P.E.: 43 CM

**BT**  
**BASCA**

  
HOMOZIGOTO  
PRETO

*Dados Genealógicos*

**LAJUANITA EURO 313 TE** ————— **ERRE TE 383 CONDOR EURO TE**  
**BASCA BRILLIANCE 904** ————— **CLM 0277 FREEDOM TE**  
**SAV BRILLIANCE 8077**  
**PAINEIRAS HORNERO NADINE**

**INFORMAÇÕES COMPLEMENTARES**

Ganho de peso do nascimento à desmama materno	17%
Contagem de carrapato	2%
Índice adaptação	32%





*Basca*

**1915 DON CARLO**

**18**

TAT: 1915

NASC.: 27/07/2022

PESO: 672 KG

P.E.: 41 CM

BT  
BASCA

  
HOMOZIGOTO  
PRETO

*Dados Genealógicos*

ERRE TE 383 CONDOR EURO TE

LAJUANITA EURO 313 TE

CLM 0277 FREEDOM TE

BASCA RAMONA LUCKY  
TE1098

PAINEIRAS LUCKY ZORZAL

PAINEIRAS ARPÃO 1280

**INFORMAÇÕES COMPLEMENTARES**

Espessura de gordura subcutânea 27%  
Pelame ao sobreano 30%



*Basco*

**2019A PAGARÉ**

**19**

TAT: 2019A

NASC.: 17/09/2022

PESO: 664 KG

P.E.: 45 CM

**BT**  
BASCA

*Dados Genealógicos*

**BASCO PAGARÉ 1419**

SANTA SÉRGIA LUQUE PAGARE

BASCA BRAND NAME OLIVA

**BASCA ZORZAL 667 TE**

TRES MARIAS 6301 ZORZAL TE

PAINEIRAS MAMBO

**INFORMAÇÕES COMPLEMENTARES**

Tamanho à desmama	7%
Tamanho ao sobreano	18%
Perímetro escrotal	23%
Contagem de carrapatos	5%
Índice adaptação	21%



*Basco*

**1981 PATHFINDER**

**20**

TAT: 1981

NASC.: 25/08/2022

PESO: 650 KG

P.E.: 41 CM

BT  
BASCA

  
HOMOZIGOTO  
PRETO

*Dados Genealógicos*

**BUFORD PATHFINDER  
C304**

**SAV RESOURCE 1441**

**BUFORD ELBA 811Y**

**BASCA LUCKY II 1246**

**BASCO LUCKY 822**

**BASCA NOGUERA HORNERO 464**

**INFORMAÇÕES COMPLEMENTARES**

Precocidade à desmama	13%
Precocidade ao sobreano	26%
Pelame à desmama	23%
Contagem de carrapatos	19%
Índice de adaptação	20%



*Basco*

# ABSINTO RESOURCE TE2015

# 21

TAT: TE2015

NASC.: 12/09/2022

PESO: 650 KG

P.E.: 44 CM

BT  
BASCA

HOMOZIGOTO  
PRETO

## *Dados Genealógicos*

SAV RESOURCE 1441

RITO 707 OF IDEAL 3407

S A V BLACKCAP MAY 4136

BASCA  
LUA CHEIA ZORZAL 260

TRES MARIAS 6301 ZORZAL TE

PAINEIRAS GRAN CANYON 4295

## INFORMAÇÕES COMPLEMENTARES

Conformação à desmama	29%	Índice final	25%
Precocidade à desmama	23%		
Musculatura à desmama	10%		
Ganho de peso da desmama ao sobreano	30%		
Conformação ao sobreano	17%		
Precocidade ao sobreano	22%		
Musculatura ao sobreano	8%		
Perímetro escrotal	4%		



*Basco*

**2011A PAGARÉ**

**22**

TAT: 2011A

NASC.: 15/09/2022

PESO: 610 KG

P.E.: 43 CM

**BT**  
BASCA

*Dados Genealógicos*

**BASCO PAGARÉ 1419**

SANTA SÉRGIA LUQUE PAGARE

BASCA BRAND NAME OLIVA

**BASCA QUERMESSE  
CANDELERO**

TRES MARIAS 8155 CANDELERO

BASCA NET WORTH 431

**INFORMAÇÕES COMPLEMENTARES**

Musculatura à desmama	6%
Tamanho à desmama	28%
Musculatura ao sobreano	13%
Perímetro escrotal	14%
Espessura de gordura subcutânea medida na picanha	13%
Gordura intramuscular	30%
Contagem de carrapatos	10%



*Basca*

**1991**

TAT: 1991

NASC.: 26/08/2022

PESO: 644 KG

P.E.: 44 CM

**23**

BT  
BASCA

*Dados Genealógicos*

**SÃO XAVIER 2442**

CONNELLY CONSENSUS 7229

SÃO XAVIER 1210 DALILA

**BASCA LUCKY 830**

PAINEIRAS LUCKY ZORZAL

SÃO XAVIER 533

**INFORMAÇÕES COMPLEMENTARES**

Musculatura à desmama 26%  
Musculatura ao sobreano 27%  
Área de olho de lombo 26%



*Basca*

**2001A**

**24**

TAT: 2001A

NASC.: 04/09/2022

PESO: 580 KG

P.E.: 44 CM

**BT**  
BASCA

*Dados Genealógicos*

**SÃO XAVIER 2442**

CONNEALY CONSENSUS 7229

SÃO XAVIER 1210 DALILA

**BASCA**  
**URUGUAIANA EURO**

ERRE TE 383 CONDOR EURO TE

BASCA PIONEER NATHALY 0479

**INFORMAÇÕES COMPLEMENTARES**

Conformação à desmama	17%
Precocidade à desmama	15%
Musculatura à desmama	8%
Musculatura ao sobreano	24%
Perímetro Escrotal	24%
Espessura de gordura subcutânea medida na picanha	27%



*Basca*

**1985 DON CARLO**

**25**

TAT: 1985

NASC.: 25/08/2022

PESO: 700 KG

P.E.: 45 CM

BT  
BASCA

  
HOMOZIGOTO  
PRETO

*Dados Genealógicos*

LAJUANITA EURO 313 TE

ERRE TE 383 CONDOR EURO TE

CLM 0277 FREEDOM TE

BASCA  
RASTRA TRAVELER

SAV 8180 TRAVELER 004

PAINEIRAS ARPÃO GUITARRA

**INFORMAÇÕES COMPLEMENTARES**

Perímetro escrotal 11%





*Basco*

**1995 PATHFINDER**

**26**

TAT: 1995  
NASC.: 01/09/2022  
PESO: 616 KG  
P.E.: 40 CM

**BT**  
BASCA

*Dados Genealógicos*

**BUFORD PATHFINDER**  
C304

SAV RESOURCE 1441

BUFORD ELBA 811Y

**BASCA TENTACION**  
RESOURCE

SAV RESOURCE 1441

MFT HORNERO LÍVIA 235 TE

**INFORMAÇÕES COMPLEMENTARES**

Espessura de gordura subcutânea 12%



*Basca*  
**2021A**

**27**

TAT: 2021A  
NASC.: 18/09/2022  
PESO: 628 KG  
P.E.: 42 CM

**BT**  
BASCA

*Dados Genealógicos*

**SÃO XAVIER 2442**

CONNELLY CONSENSUS 7229

SÃO XAVIER 1210 DALILA

**BASCA CREDITO 1482**

STRATUM 1333 CREDITO

BASCA ONIX 1082

**INFORMAÇÕES COMPLEMENTARES**

Ganho de peso do nascimento à desmama materno	28%
Conformação à desmama	8%
Precocidade à desmama	15%
Musculatura à desmama	4%
Conformação ao sobreano	21%
Musculatura ao sobreano	9%



*Basca*

**1949 QUEROSENE**

**28**

TAT: 1949

NASC.: 14/08/2022

PESO: 682 KG

P.E.: 44 CM

**BT**  
BASCA

*Dados Genealógicos*

**BASCO**  
**QUEROSENE YESQUERO**

TRES MARIAS 8189 YESQUERO TE

BASCA BRIGADIER MADALENA

**BASCA**  
**QUE LINDA YESQUERO**

TRES MARIAS 8189 YESQUERO TE

BASCA LIBRA BRIGADIER 236

**INFORMAÇÕES COMPLEMENTARES**

Peso ao nascer	16%
Conformação à desmama	20%
Precocidade à desmama	7%
Musculatura à desmama	7%
Precocidade ao sobreano	11%
Musculatura ao sobreano	15%



*Basca*

**1939 SUPREMO**

**29**

TAT: 1939

NASC.: 30/07/2022

PESO: 702 KG

P.E.: 43 CM

**BT**  
BASCA

*Dados Genealógicos*

**RUBETA 5897 SUPREMO**

CHAMPION HILL TECUMSEH

TRES MARIAS 6700 QUEBRA

**BASCA PAGARÉ 1220**

SANTA SÉRGIA LUQUE PAGARE

BASCA NET WORTH 330

**INFORMAÇÕES COMPLEMENTARES**

Precocidade à desmama	29%
Musculatura à desmama	20%
Precocidade ao sobreano	22%
Musculatura ao sobreano	17%



*Basco*

**1975 FERRARI**

**30**

TAT: 1975

NASC.: 23/08/2022

PESO: 648 KG

P.E.: 44 CM

**BT**  
BASCA

*Dados Genealógicos*

**RED PRINCESS 14603**  
FERRARI-T/E

**RED SIX MILE RUGER 221X**

**RED PRINCESS SS 12662**

**BASCA CREDITO II 1358**

**BASCO CREDITO 921**

**BASCA NET WORTH MANDINGA**

**INFORMAÇÕES COMPLEMENTARES**

Musculatura à desmama	28%
Tamanho à desmama	21%
Perímetro escrotal	29%



*Basca*

**1999**

TAT: 1999

NASC.: 04/09/2022

PESO: 664 KG

P.E.: 39 CM

**31**

**BT**  
BASCA

*Dados Genealógicos*

**SÃO XAVIER 2442**

CONNELLY CONSENSUS 7229

SÃO XAVIER 1210 DALILA

**BASCA**  
**COMPADRON 1518**

RINCON TE2625 COMPADRON

BASCA MAXI 512

**INFORMAÇÕES COMPLEMENTARES**

Ganho de peso do nascimento à desmama	19%
Conformação à desmama	18%
Tamanho à desmama	10%
Índice desmama	18%
Ganho de peso do nascimento ao sobreano	29%
Conformação ao sobreano	27%
Tamanho ao sobreano	20%



*Basca*

**1951 FERRARI**

**32**

TAT: 1951

NASC.: 15/08/2022

PESO: 612 KG

P.E.: 41 CM

**BT**  
BASCA

*Dados Genealógicos*

**RED PRINCESS 14603**  
FERRARI-T/E

**RED SIX MILE RUGER 221X**

**RED PRINCESS SS 12662**

**BASCA BRILLIANCE 1488**

**SAV BRILLIANCE 8077**

**BASCA PORTEÑO 777**

**INFORMAÇÕES COMPLEMENTARES**

Musculatura à desmama

24%



*Basco*

**1955 FERRARI**

**33**

TAT: 1955

NASC.: 17/08/2022

PESO: 638 KG

P.E.: 43 CM

**BT**  
BASCA

*Dados Genealógicos*

**RED PRINCESS 14603**  
FERRARI-T/E

**RED SIX MILE RUGER 221X**

**RED PRINCESS SS 12662**

**BASCA YESQUERO 1110**

**BASCO YESQUERO 536TE**

**BASCA BRIGADIER MAFALDA**

**INFORMAÇÕES COMPLEMENTARES**

Conformação à desmama	27%
Precocidade à desmama	30%
Musculatura à desmama	4%
Musculatura ao sobreano	5%





nutriforte

# A FORÇA QUE SEU REBANHO PRECISA



→ RAÇÕES E SUPLEMENTOS

→ GADO DE CORTE E LEITE



@teugadonutriforte



# Basca

## 2000A

# 34

TAT: 2000A

NASC.: 08/09/2022

PRENHEZ: GUAPO

PERÍODO ENTOURE: 24/01/2024

BT  
BASCA



HOMOZIGOTO  
PRETO

### Dados Genealógicos

SÃO XAVIER 2442

CONNEALY CONSENSUS 7229

SÃO XAVIER 1210 DALILA

BASCA QUATI 1510

BASCO QUATI LUCKY 1007 TE

BASCA NET WORTH 330

### INFORMAÇÕES COMPLEMENTARES

Ganho de peso do nascimento à desmama	11%	Precocidade ao sobreano	17%
Conformação à desmama	29%	Musculatura ao sobreano	17%
Precocidade à desmama	8%	Índice final	9
Musculatura à desmama	14%	Área de olho de lombo	23%
Ganho de peso da desmama ao sobreano	3%	Espessura de gordura subcutânea	22%
Índice desmama	15%	Índice bioeconômico de carcaça	11%
Ganho de peso de nascimento ao sobreano	5%		
Conformação ao sobreano	25%		



*Basca*

# QUEROSENE 1846

# 35

TAT: 1846

NASC.: 17/09/2021

PRENHEZ: SUCESSOR

PERÍODO ENTOURE: 29/06/2024

BT  
BASCA

HOMOZIGOTO  
PRETO

## *Dados Genealógicos*

**BASCO**  
QUEROSENE YESQUERO

TRES MARIAS 8189 YESQUERO TE

BASCA BRIGADIER MADALENA

**BASCA VISTOSO 1276**

FILOMENA 193 MAXI 16 TE

BASCA NET WORTH 980



*Basca*

# RESOURCE 1738

# 36

TAT: 1738

NASC.: 25/07/2021

PRENHEZ: SUCESSOR

PERÍODO ENTOURE: 16/07/2024

BT  
BASCA

## *Dados Genealógicos*

**SAV RESOURCE 1441**

RITO 707 OF IDEAL 3407

S A V BLACKCAP MAY 4136

**BASCA RANCAGUÁ  
LUCKY TE1114**

PAINEIRAS LUCKY ZORZAL

PAINEIRAS ARPÃO 1280

## INFORMAÇÕES COMPLEMENTARES

Ganho de peso do nascimento à desmama	5%	Musculatura ao sobreano	8%
Conformação à desmama	21%	Índice final	6%
Musculatura à desmama	10%	Área de olho de lombo	7%
Índice desmama	7%	Espessura de gordura subcutânea	27%
Ganho de peso da desmama ao sobreano	5%	Índice bioeconômico de carcaça	7%
Ganho de peso do nascimento ao sobreano	4%	Pelame à desmama	5%
Conformação ao sobreano	16%	Pelame ao sobreano	6%
Precocidade ao sobreano	24%		



*Basca*

---

## **SAO XAVIER 1666**

TAT: 1666

NASC.: 28/08/2020

PRENHEZ: SUCESSOR

PERÍODO ENTOURE: 20/08/2024

**38**

BT  
BASCA

*Basca*

---

## **REIGN 1698**

TAT: 1698

NASC.: 14/09/2020

PRENHEZ: SUCESSOR

PERÍODO ENTOURE: 20/07/2024



*Basca*

## **QUATI 1582**

TAT: 1582

NASC.: 09/10/2019

PRENHEZ: SUCESSOR

PERÍODO ENTOURE: 29/06/2024

# 38

BT  
BASCA

*Basca*

## **YESQUERO II 1516**

TAT: 1516

NASC.: 04/09/2019

PRENHEZ: SUCESSOR

PERÍODO ENTOURE: 17/07/2024



*Basca*

**CREDITO II 1332**

**39**

TAT: 1332

NASC.: 01/09/2018

PRENHEZ: SUCESSOR

PERÍODO ENTOURE: 29/06/2024

BT  
BASCA

*Basca*

**QUEBRACHO 1344**

TAT: 1344

NASC.: 04/09/2018

PRENHEZ: SUCESSOR

PERÍODO ENTOURE: 29/06/2024

*Basca*

**RESOURCE 1484**

TAT: 1484

NASC.: 17/08/2019

PRENHEZ: BRUTAL 1765

PERÍODO ENTOURE: 22/07/24-20/08/24



*Basca*

## **PAGARÉ II 1778**

TAT: 1778

NASC.: 17/08/2021

PRENHEZ: BRUTAL 1765

PERÍODO ENTOURE: 22/07/24-20/08/24

# 40

BT  
BASCA

*Basca*

## **DON CARLO 1608**

TAT: 1608

NASC.: 18/07/2020

PRENHEZ: BRUTAL 1765

PERÍODO ENTOURE: 22/07/24-20/08/24





*Basca*

## **COMPADRON 1518**

TAT: 1518

NASC.: 05/09/2019

PRENHEZ: BRUTAL 1765

PERÍODO ENTOURE: 22/07/24-20/08/24

**41**

**BT**  
BASCA

*Basca*

## **UCRANIA EURO 1472TE**

TAT: 1472TE

NASC.: 12/08/2019

PRENHEZ: BRUTAL 1765

PERÍODO ENTOURE: 22/07/24-20/08/24



*Basca*

**1642 BASCA  
SUPREMO 1642**

**42**

TAT: 1642

NASC.: 01/08/2020

PRENHEZ: BRUTAL 1765

PERÍODO ENTOURE: 22/07/24-20/08/24

**BT**  
BASCA

*Dados Genealógicos*

**RUBETA 5897 SUPREMO**

CHAMPION HILL TECUMSEH

TRES MARIAS 6700 QUEBRA

**BASCA  
QUEZIA YESQUERO  
958TE**

TRES MARIAS 8189 YESQUERO TE

MTP QUEBRACHO IANSÃ TE181



**BT**

**BASCA**

*Brangus*



*Basco*

## SOBERBO D2033

# 43

TAT: D2033

NASC.: 28/08/2022

PESO: 630 KG

P.E.: 45 CM

BT  
BASCA

### *Dados Genealógicos*

**SULTANA FRANCESCO**  
1520 YAS TE

RANCHO 1256 T/E

MORRIS SOL 227 YAS T/E

**BASCA FRANCESCO 9005**

RANCHO 1256 T/E

BASCA GLADIADOR 3028

### INFORMAÇÕES COMPLEMENTARES

Ganho de peso do nascimento à desmama	9%	Musculatura ao sobreano	7%
Conformação à desmama	14%	Índice final	10%
Precocidade à desmama	7%	Pelame à desmama	27%
Musculatura à desmama	17%	Pelame ao sobreano	23%
Índice desmama	8%		
Ganho de peso da desmama ao sobreano	13%		
Ganho de peso do nascimento ao sobreano	11%		
Precocidade ao sobreano	12%		



*Basca*

**SOBERBO D2031**

**44**

TAT: D2031

NASC.: 27/08/2022

PESO: 610 KG

P.E.: 41 CM

**BT**  
BASCA

*Dados Genealógicos*

**SULTANA FRANCESCO**  
1520 YAS TE

RANCHO 1256 T/E

MORRIS SOL 227 YAS T/E

**BASCA ÑATO 9051**

RANCHO 1256 T/E

MORRIS SOL 227 YAS T/E

**INFORMAÇÕES COMPLEMENTARES**

Ganho de peso do nascimento à desmama	20%	Índice final	18%
Precocidade à desmama	23%	Pelame à desmama	22%
Musculatura à desmama	29%	Pelame ao sobreano	20%
Índice desmama	27%		
Ganho de peso da desmama ao sobreano	5%		
Ganho de peso do nascimento ao sobreano	10%		
Precocidade ao sobreano	17%		
Musculatura ao sobreano	24%		



*Basca*

**SOBERBO D2035**

**45**

TAT: D2035

NASC.: 30/08/2022

PESO: 600 KG

P.E.: 40 CM

**BT**  
BASCA

*Dados Genealógicos*

**SULTANA FRANCESCO**  
1520 YAS TE

RANCHO 1256 T/E

MORRIS SOL 227 YAS T/E

**BASCA 5064**

REP. MÚLTIPLOS

**INFORMAÇÕES COMPLEMENTARES**

Musculatura à desmama	30%
Ganho de peso da desmama ao sobreano	26%
Conformação ao sobreano	29%
Musculatura ao sobreano	30%



*Basca*

**NAMUNCURÁ D2146**

**46**

TAT: D2146

NASC.: 05/11/2022

PESO: 578 KG

P.E.: 41,5 CM

**BT**  
BASCA

*Dados Genealógicos*

CORRALERO 8435 CURUPAY F

GUASUNCHOS 5875 T/E

POZO 4602 CHARLY

BASCA 5083

REP. MÚLTIPLOS



*Basca*

**ARANDU D2028**

**47**

TAT: D2028

NASC.: 07/08/2022

PESO: 616 KG

P.E.: 43 CM

**BT**  
BASCA

*Dados Genealógicos*

**GALL JULIAN NÁTITO**  
TE 76

**EBANO 2867 NÁTITO**

RANCHO 159 - 159

**BASCA 9157**

REP. MÚLTIPLOS

**INFORMAÇÕES COMPLEMENTARES**

Ganho de peso do nascimento à desmama	27%
Conformação à desmama	28%
Musculatura à desmama	21%
Índice desmama	24%
Conformação ao sobreano	28%
Musculatura ao sobreano	19%
Perímetro escrotal	10%





*Basco*

**SOBERBO D2058**

**48**

TAT: D2058

NASC.: 11/09/2022

PESO: 578 KG

P.E.: 36 CM

**BT**  
BASCA

*Dados Genealógicos*

**SULTANA FRANCESCO**  
1520 YAS TE

RANCHO 1256 T/E

MORRIS SOL 227 YAS T/E

**BASCA GLADIADOR 3018**

BASCO MANDRAKE GALDIADOR 010

NELANGUS DE PAINEIRAS H7023

**INFORMAÇÕES COMPLEMENTARES**

Precocidade à desmama	27%
Ganho de peso da desmama ao sobreano	15%
Ganho de peso do nascimento ao sobreano	27%
Precocidade ao sobreano	29%



*Basco*

**SOBERBO D2092**

**49**

TAT: D2092

NASC.: 24/09/2022

PESO: 602 KG

P.E.: 38 CM

**BT**  
BASCA

*Dados Genealógicos*

**SULTANA FRANCESCO**  
1520 YAS TE

RANCHO 1256 T/E

MORRIS SOL 227 YAS T/E

**BASCA GLADIADOR 3016**

BASCO MANDRAKE GALDIADOR 010

NELANGUS DE PAINEIRAS H7070

**INFORMAÇÕES COMPLEMENTARES**

Ganho de peso do nascimento à desmama	15%	Pelame à desmama	29%
Precocidade à desmama	19%	Pelame ao sobreano	26%
Índice desmama	17%		
Ganho de peso da desmama ao sobreano	9%		
Ganho de peso do nascimento ao sobreano	12%		
Conformação ao sobreano	30%		
Precocidade ao sobreano	25%		
Índice final	17%		



*Basco*

**SOBERBO D2052**

**50**

TAT: D2052

NASC.: 08/09/2022

PESO: 574 KG

P.E.: 41 CM

**BT**  
BASCA

*Dados Genealógicos*

**SULTANA FRANCESCO**  
1520 YAS TE

RANCHO 1256 T/E

MORRIS SOL 227 YAS T/E

**BASCA 8116**

REP. MÚLTIPLOS

**INFORMAÇÕES COMPLEMENTARES**

Ganho de peso do nascimento à desmama	14%	Musculatura ao sobreano	18%
Precocidade à desmama	18%	Perímetro escrotal	23%
Musculatura à desmama	17%	Índice final	19%
Tamanho à desmama	26%	Pelame à desmama	20%
Índice desmama	19%	Pelame ao sobreano	15%
Ganho de peso da desmama ao sobreano	14%		
Ganho de peso do nascimento ao sobreano	14%		
Precocidade ao sobreano	26%		



*Basca*

**SUMAJ D2061**

**51**

TAT: D2061

NASC.: 12/09/2022

PESO: 578 KG

P.E.: 44 CM

**BT**  
BASCA

*Dados Genealógicos*

**MORRIS AONIKENK 272**  
GLADIADOR TE

CORRALERO 4561 LANIN 8018

MORRIS SULTANA 85 GLADIADOR TE

**BASCA 8123**

REP MULTIPLOS

**BASCA 5056**

**INFORMAÇÕES COMPLEMENTARES**

Ganho de peso do nascimento à desmama materno	14%
Musculatura à desmama	27%



*Basco*

**CASTUS D2109**

**52**

TAT: D2109

NASC.: 04/10/2022

PESO: 592 KG

P.E.: 38 CM

**BT**  
**BASCA**

*Dados Genealógicos*

**ANAMÉLIA M411**

**RANCHO 1256 T/E**

**ANAMÉLIA FIV 094J**

**BASCA GLADIADOR 3013**

**BASCO MANDRAKE GALDIADOR 010**

**NELANGUS DE PAINEIRAS 18092**

**INFORMAÇÕES COMPLEMENTARES**

Ganho de peso do nascimento à desmama	26%	Musculatura ao sobreano	27%
Conformação à desmama	29%	Pelame ao sobreano	15%
Precocidade à desmama	25%		
Musculatura à desmama	17%		
Tamanho à desmama	26%		
Índice desmama	24%		
Ganho de peso da desmama ao sobreano	30%		
Ganho de peso do nascimento ao sobreano	29%		



*Basca*

**CASTUS D2101**

**53**

TAT: D2101

NASC.: 29/09/2022

PESO: 580 KG

P.E.: 42 CM

BT  
BASCA

*Dados Genealógicos*

**ANAMÉLIA M411**

RANCHO 1256 T/E

ANAMÉLIA FIV 094J

**BASCA GAP 4114**

GAP H703/11

UMBU 2859

**INFORMAÇÕES COMPLEMENTARES**

Ganho de peso do nascimento à desmama	26%
Conformação à desmama	27%
Musculatura à desmama	24%
Tamanho à desmama	30%
Índice desmama	23%
Ganho de peso da desmama ao sobreano	30%
Ganho de peso do nascimento ao sobreano	29%



*Basca*

**PROFETA D2030**

**54**

TAT: D2030

NASC.: 26/08/2022

PESO: 568 KG

P.E.: 36 CM

**BT**  
BASCA

*Dados Genealógicos*

**OLHOS DAGUA 4G**  
8011TE PROFETA

MC ELEGIDO 924W6

OLHOS DÁGUA 5G 6779 'DÁLIA

**BASCA 9075**

REP. MÚLTIPLOS

**INFORMAÇÕES COMPLEMENTARES**

Conformação à desmama	13%	Pelame ao sobreano	25%
Precocidade à desmama	26%		
Musculatura à desmama	7%		
Conformação ao sobreano	19%		
Precocidade ao sobreano	25%		
Musculatura ao sobreano	11%		
Umbigo	17%		
Pelame à desmama	23%		



*Basco*

**SUMAJ D2113**

**55**

TAT: D2113

NASC.: 10/10/2022

PESO: 486 KG

P.E.: 40 CM

**BT**  
BASCA

*Dados Genealógicos*

**MORRIS AONIKENK 272**  
GLADIADOR TE

CORRALERO 4561 LANIN 8018C

MORRIS SULTANA 85 GLADIADOR TE

**BASCA 9164 - A9164**

REP. MÚLTIPLOS

**INFORMAÇÕES COMPLEMENTARES**

Conformação à desmama	23%
Precocidade à desmama	27%
Tamanho à desmama	20%
Conformação ao sobreano	25%
Tamanho ao sobreano	22%





*Basca*

**SUMAJ D2065**

**56**

TAT: D2065

NASC.: 15/09/2022

PESO: 526 KG

P.E.: 35 CM

BT  
BASCA

*Dados Genealógicos*

**MORRIS AONIKENK 272**  
GLADIADOR TE

CORRALERO 4561 LANIN 8018C

MORRIS SULTANA 85 GLADIADOR TE

**BASCA 8156**

REP. MÚLTIPLOS

**INFORMAÇÕES COMPLEMENTARES**

Conformação à desmama	28%
Tamanho à desmama	24%



*Basco*

**D2221**

**57**

TAT: D2221

NASC.: 02/12/2022

PESO: 554 KG

P.E.: 38 CM

**BT**  
BASCA

*Dados Genealógicos*

**BASCO LOTUS 5001**

OLHOS D'AGUA 6G 7020 LOTUS

BASCA MALBEC 2044

**BASCA LOTUS 4042**

OLHOS D'AGUA 6G 7020 LOTUS

NELANGUS DE PAINEIRAS K1016

**INFORMAÇÕES COMPLEMENTARES**

Ganho de peso do nascimento à desmama	21%
Tamanho à desmama	30%
Índice desmama	27%
Pelame à desmama	17%



*Basco*

**CASABINDO D2029**

**58**

TAT: D2029

NASC.: 25/08/2022

PESO: 596 KG

P.E.: 42 CM

**BT**  
BASCA

*Dados Genealógicos*

**ALPARAMIS MALCOM X**  
413 B C 19515

**ALPARAMIS HOME RUN 8313Z 15009 T/E**

**LASMARIAS 413 LEON TC**

**BASCA 8092 - 8092**

**REP. MÚLTIPLOS**



*Basca*

**MOSTAZA D2066**

**59**

TAT: D2066

NASC.: 16/09/2022

PESO: 552 KG

P.E.: 40 CM

**BT**  
BASCA

*Dados Genealógicos*

**DEL INFANTE 924 TE**

DEL INFANTE DON CIRIACO CENCERRO 462 T/E

DEL INFANTE TORQUE, CURUPAY 667 T/E

**BASCA L849 6075**

GAP L849/13 - L849/13

NELANGUS DE PAINEIRAS J9059



*Basca*

**PIMENTON D2165**

**60**

TAT: D2165

NASC.: 10/11/2022

PESO: 526 KG

P.E.: 41 CM

**BT**  
**BASCA**

*Dados Genealógicos*

**GUASUNCHOS 5073**  
**PIMENTON 6061 T/E**

**GUASUNCHOS 3933**

**TRES CRUCES DON CIRIACO 6061 T/E**

**BASCA YACARÉ 8008**

**LADICHA 4803 CUATRERO**

**BASCA ESTEIO 9011**

**INFORMAÇÕES COMPLEMENTARES**

Ganho de peso do nascimento à desmama materno	13%
Conformação à desmama	10%
Precocidade à desmama	27%
Musculatura à desmama	23%
Conformação ao sobreano	16%
Musculatura ao sobreano	30%
Perímetro escrotal	13%



*Basco*

**D2237**

**61**

TAT: D2237

NASC.: 12/12/2022

PESO: 518 KG

P.E.: 39 CM

**BT**  
BASCA

*Dados Genealógicos*

**BASCO LOTUS 5001**

**OLHOS D'AGUA 6G 7020 LOTUS**

**BASCA MALBEC 2044**

**BASCA TRABUCO 4019**

**BRINKS SUNDANCE A487K TE**

**FORMOSA DE PAINEIRAS D3388**

**INFORMAÇÕES COMPLEMENTARES**

Ganho de peso do nascimento à desmama	23%
Tamanho à desmama	27%
Índice desmama	24%
Pelame à desmama	27%



*Basca*

**PRECIOSO D2079**

**62**

TAT: D2079

NASC.: 23/09/2022

PESO: 546 KG

P.E.: 42 CM

**BT**  
BASCA

*Dados Genealógicos*

**FSM PIMENTON 4G**  
576 PRECIOSO

GUASUNCHOS 5073 PIMENTON 6061 T/E

FSM PRECIOSA 002 4G TE

**BASCA ZÉ RICO 9029**

JUQUIRY TE 05702

BASCA MALBEC 3048

**INFORMAÇÕES COMPLEMENTARES**

Conformação à desmama	5%
Precocidade à desmama	12%
Musculatura à desmama	10%
Conformação ao sobreano	12%
Precocidade ao sobreano	25%
Musculatura ao sobreano	19%



*Basco*

**CASABINDO D2057**

**63**

TAT: D2057

NASC.: 11/09/2022

PESO: 584 KG

P.E.: 41 CM

**BT**  
BASCA

*Dados Genealógicos*

**ALPARAMIS MALCOM X**  
413 B C 19515

ALPARAMIS HOME RUN 8313Z 15009 T/E

LASMARIAS 413 LEON TC

**BASCO ZÉ RICO 5009**

JUQUIRY TE 05702

BASCA CENCERRO 1030

**INFORMAÇÕES COMPLEMENTARES**

Precocidade à desmama	21%
Musculatura à desmama	23%
Precocidade ao sobreano	24%
Musculatura ao sobreano	20%





*Basca*

**PRECIOSO D2084**

**64**

TAT: D2084

NASC.: 25/09/2022

PESO: 536 KG

P.E.: 46 CM

**BT**  
BASCA

*Dados Genealógicos*

**FSM PIMENTON 4G**  
**576 PRECIOSO**

**GUASUNCHOS 5073 PIMENTON 6061 T/E**

**FSM PRECIOSA 002 4G TE**

**BASCA 9123**

**REP. MÚLTIPLOS**

**INFORMAÇÕES COMPLEMENTARES**

Conformação à desmama	16%
Precocidade à desmama	19%
Musculatura à desmama	15%
Conformação ao sobreano	30%
Musculatura ao sobreano	23%
Perímetro escrotal	3%
Índice final	30%



*Basca*

**PRECIOSO D2099**

**65**

TAT: D2099

NASC.: 29/09/2022

PESO: 510 KG

P.E.: 51 CM

**BT**  
BASCA

*Dados Genealógicos*

**FSM PIMENTON 4G**  
576 PRECIOSO

GUASUNCHOS 5073 PIMENTON 6061 T/E

FSM PRECIOSA 002 4G TE

**BASCA ZÉ RICO 7016**

JUQUIRY TE 05702

BASCA DON CIRIACO 2020

**INFORMAÇÕES COMPLEMENTARES**

Conformação à desmama	6%
Precocidade à desmama	15%
Musculatura à desmama	16%
Conformação ao sobreano	14%
Perímetro escrotal	5%



*Basca*

**PINDAI D2203**

**66**

TAT: D2203

NASC.: 26/11/2022

PESO: 521 KG

P.E.: 43 CM

**BT**  
BASCA

*Dados Genealógicos*

**JUQUIRY RED TE6844**  
TE6070 TE6501DC

**JUQUIRY TE 6070 SENSATION**

**JUQUIRY TE 6501**

**BASCA MANANCIAL 3050**

**BRANGUS BRASIL G234 MANANCIAL**

**GALEGA DE PAINEIRAS E4217**



O Sicredi .  
**apoia**  
o homem do  
**campo**

Crie o seu futuro agora, conheça as  
linhas de crédito e financiamento da  
Sicredi Essência



*Basca*

---

## **MANDRAKE 7106**

NASC.: 16/10/2017

PRENHEZ: REP MULTIPLoS (8138-281)

PERÍODO ENTOURE: 08/07/24-12/08/24

# 67

BT  
BASCA

*Basca*

---

## **7145**

NASC.: 24/11/2017

PRENHEZ: REP MULTIPLoS (8138-281)

PERÍODO ENTOURE: 08/07/24-12/08/24

*Basca*

---

## **JESUITA 9037**

NASC.: 30/08/2019

PRENHEZ: KANSAS

PERÍODO ENTOURE: 14/06/2024

*Basca*

---

## **8000**

NASC.: 23/08/2018

PRENHEZ: REP MULTIPLoS (8138-281)

PERÍODO ENTOURE: 08/07/24-12/08/24

*Basca*

---

## **9164**

NASC.: 11/12/2019

PRENHEZ: REP MULTIPLoS (8138-281)

PERÍODO ENTOURE: 08/07/24-12/08/24



*Basca*

---

**WHATS APP 8009**

NASC.: 15/08/2018

PRENHEZ: KANSAS

PERÍODO ENTOURE: 14/06/2024

**68**

BT  
BASCA

*Basca*

---

**JESUITA 9037**

NASC.: 30/08/2019

PRENHEZ: KANSAS

PERÍODO ENTOURE: 14/06/2024

*Basca*

---

**YACARÉ 8057**

NASC.: 26/09/2018

PRENHEZ: KANSAS

PERÍODO ENTOURE: 14/06/2024



*Basca*

**SÃO XAVIER B0146**

NASC.: 02/11/2020

PRENHEZ: KANSAS

PERÍODO ENTOURE: 14/06/2024

**69**

BT  
BASCA

*Basca*

**TRUMPETER D2004**

NASC.: 06/03/2022

PRENHEZ: KANSAS

PERÍODO ENTOURE: 14/06/2024

*Basca*

**SUMAJ C1146**

NASC.: 15/10/2021

PRENHEZ: KANSAS

PERÍODO ENTOURE: 14/06/2024



*Basca*

---

**C1139**

NASC.: 13/10/2021

PRENHEZ: KANSAS

PERÍODO ENTOURE: 14/06/2024

**70**

BT  
BASCA

*Basca*

---

**SÃO XAVIER B0138**

NASC.: 29/10/2020

PRENHEZ: KANSAS

PERÍODO ENTOURE: 03/07/2024

*Basca*

---

**C1164**

NASC.: 26/10/2021

PRENHEZ: KANSAS

PERÍODO ENTOURE: 14/06/2024





*Basca*

## **DON CORLEONE B038**

NASC.: 24/08/2020

PRENHEZ: ARAGANO

PERÍODO ENTOURE: 04/07/2024

# 71

**BT**  
BASCA

*Basca*

## **B077**

NASC.: 18/09/2020

PRENHEZ: ARAGANO

PERÍODO ENTOURE: 14/06/2024

*Basca*

## **DON CORLEONE C1014**

NASC.: 06/08/2021

PRENHEZ: ARAGANO

PERÍODO ENTOURE: 14/06/2024

*Basca*

## **DAKOTA C1034**

NASC.: 16/08/2021

PRENHEZ: ARAGANO

PERÍODO ENTOURE: 14/06/2024

*Basca*

## **B0136**

NASC.: 29/10/2020

PRENHEZ: REP MULTIPLoS (8138-281)

PERÍODO ENTOURE: 08/07/24-12/08/24



*Basca*

## **ARANDU C1019**

NASC.: 08/08/2021

PRENHEZ: ARAGANO

PERÍODO ENTOURE: 14/06/2024

# 72

BT  
BASCA

*Basca*

## **PICANTE B024**

NASC.: 18/08/2020

PRENHEZ: ARAGANO

PERÍODO ENTOURE: 04/07/2024

*Basca*

## **ZÉ RICO B059**

NASC.: 04/09/2020

PRENHEZ: ARAGANO

PERÍODO ENTOURE: 14/06/2024

*Basca*

## **DON CORLEONE C1040**

NASC.: 19/08/2021

PRENHEZ: REP MULTIPLoS (8138-281)

PERÍODO ENTOURE: 08/07/24-12/08/24



*Basca*

**ZÉ RICO 7058**

NASC.: 07/09/2017

PRENHEZ: REP MULTIPLoS (8138-281)

PERÍODO ENTOURE: 08/07/24-12/08/24

**73**

**BT**  
BASCA

*Basca*

**COLORADA 9141**

NASC.: 16/11/2019

PRENHEZ: REP MULTIPLoS (8138-281)

PERÍODO ENTOURE: 08/07/24-12/08/24

*Basca*

**8085**

NASC.: 14/10/2018

PRENHEZ: ARAGANO

PERÍODO ENTOURE: 06/07/2024

# BT BASCA

*Um trabalho feito com Alma*



JPROPAGANDA  
Agência de Mídia Digital e Imagem  
*Digital | Print | Video*