

C A T Á L O G O

GENÉTICA  
**VACACAÍ**  
BRANGUS, BRAFORD  
E HEREFORD



L E I L Ã O

05/OUT

14H - SEDE DA CABANHA - SÃO GABRIEL/RS

*Fêmeas & Tauras*



## CONDIÇÕES DO LEILÃO

# 30

PARCELAS

(2+2+2+2+2+20)

**8% DE DESCONTO NO  
PAGAMENTO À VISTA**

**CADASTRO DEVE SER REALIZADO JUNTO AS LEILOEIRAS**

PROGRAMA LEILÕES | KAUÊ SOUZA | 43 99165.9704

PARCERIA LEILÕES | FÁBIO CRESPO | 51 99958.4073

## FRETE



# RS

FREE

# SC

FREE  
2 ANIMAIS

# PR

FREE  
3 ANIMAIS

# MS/SP

FREE  
6 ANIMAIS

DEMAIS ESTADOS A CONSULTAR, 01 ANIMAL ORGANIZAMOS  
ROTAS FACILITADAS E REPASSAMOS PARTE DO CUSTO.

NEGÓCIOS:



TRANSMISSÃO:



FOTOGRAFIAS:







A cada geração nascida na genética Vacacaí temos certeza que estamos no caminho certo. A evolução genética é constante, buscando animais equilibrados, produtivos e funcionais. Neste difícil ano de 2024, com questões climáticas complicadas para o estado do RS, vamos oferecer para o mercado uma oferta espetacular, com muita qualidade, com o intuito de maximizar a produtividade e rentabilidade dos criadores que confiam na nossa genética. Estes animais são selecionados por performance, avaliação genética e biotipo, onde sua maioria são frutos do nosso programa de produção de embriões, oriundos do nosso seletivo grupo de doadoras.



Neste ano tivemos uma ExpoBrangus extraordinária, sendo mais um vez a cabanha mais premiada nesta importante exposição da raça Brangus, conquistando o trio grande campeão de machos rústicos, melhor touro de trios, melhor trio Júnior, segundo melhor touro individual, trio grande campeão de terneiras rústicas, melhor terneira rústica de trios, melhor terneira individual rústica, grande campeã terneira de argola, suprema grande campeã terneira e reservada grande campeã fêmea adulta argola.

Vamos disponibilizar na nossa oferta todas as famílias que conquistaram estas premiações, com intuito de ceder a qualidade máxima para os mais exigentes criadores.







**OFERTA ESPECIAL**

**40**

DOSES

**PACOTE  
SÊMEN  
MAESTRO**

**NÚMERO DE DOSES LIMITADAS**  
A RETIRADA DOS SÊMENS DEVE SER  
FEITA EM SÃO GABRIEL/RS.

**R\$ 550**  
**5 PARCELAS**

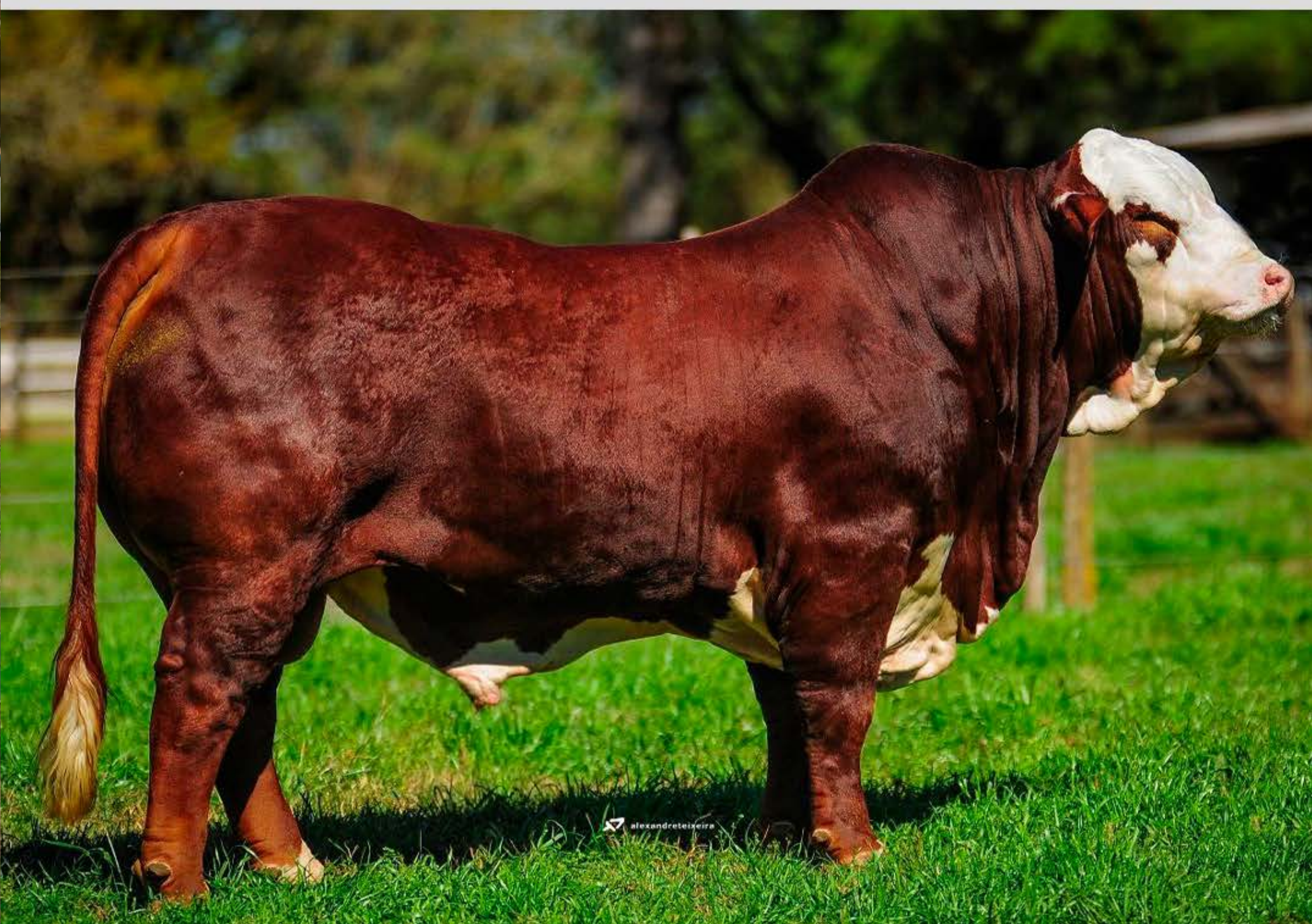





# FÊMEAS BRANGUS







# LEILÃO VACACAÍ GENÉTICA

LOTE

01

TAT: L1033 | RAÇA: BRANGUS | MARCA: 38



SEXO: FÊMEA | NASC.: 19/07/2022 | PRENHA DO TOURO DELEGADO | INSEMINAÇÃO: 20/04/2024

PAI: <b>TERCO</b>	MÃE: <b>MAÇ. LA55</b>	AVÔ MATERNO: <b>J.M.T PANCHÁ 3423</b>	
PN <b>0,9</b> <b>96%</b>	IND.D <b>17,53</b> <b>2%</b>	IND.F <b>19,82</b> <b>1%</b>	IND.C <b>12,25</b> <b>1%</b>

#### COMENTÁRIO:

Irmã inteira do importante "Black Jack", Grande campeão Expobrangus 2021, em coleta na Renascer Biotecnologia. Família consistente, apresenta uma regua de DEP's equilibradas e fortes para Crescimento.



ASSISTIR  
O VÍDEO



HOMOZIGOTO  
PRETO



HOMOZIGOTO  
MOCHO

FÊMEAS BRANGUS

LOTE 01





# LEILÃO VACACAÍ GENÉTICA

LOTE

**02**

TAT: **L1057** | RAÇA: **BRANGUS** | MARCA: **38**



SEXO: FÊMEA | NASC.: 06/09/2022 | PRENHA DO TOURO DELEGADO | INSEMINAÇÃO: 20/04/2024

PAI: <b>MAYU</b>	MÃE: <b>I1207</b>	AVÔ MATERNO: <b>REP. MÚLTIPLOS</b>	
PN <b>0,88</b> <b>96%</b>	IND.D <b>10,03</b> <b>13%</b>	IND.F <b>16,25</b> <b>1%</b>	IND.C <b>9,69</b> <b>3%</b>

COMENTÁRIO:

**Uma típica filha de "Mayu", muito potente, estruturada e com um espetacular racial, com fortes avaliações genéticas.**



ASSISTIR  
O VÍDEO



HOMOZIGOTO  
PRETO



HOMOZIGOTO  
MOCHO

**FÊMEAS BRANGUS**

**LOTE 02**





# LEILÃO VACACAÍ GENÉTICA

LOTE

**03**

TAT: **L1002** | RAÇA: **BRANGUS** | MARCA: **38**



SEXO: FÊMEA | NASC.: 20/06/2022 | PRENHA DO TOURO DELEGADO | INSEMINAÇÃO: 08/06/2024

PAI:

**FRANCESCO**

MÃE:

**JMT C038**

AVÔ MATERNO:

**JMT 8041**

PN

**-0,24**  
**33%**

IND.D

**19,65**  
**1%**

IND.F

**15,93**  
**1%**

IND.C

**5,56**  
**15%**

COMENTÁRIO:

**Filha de uma das mais importantes vacas Brangus do Brasil "C038", com varios filhos premiados e destacados. Correta e feminina, muito precoce e com ótimas linhas. Negativa ao Nascer!**



ASSISTIR  
O VÍDEO



**FÊMEAS BRANGUS**

**LOTE 03**





# LEILÃO VACACAÍ GENÉTICA

LOTE

**04**

TAT: **L1039** | RAÇA: **BRANGUS** | MARCA: **38**



SEXO: FÊMEA | NASC.: 24/07/2022 | PRENHA DO TOURO DELEGADO | INSEMINAÇÃO: 20/04/2024

PAI: <b>TERCO</b>	MÃE: <b>MAÇ. 0129</b>	AVÔ MATERNO: <b>MAXIMUS</b>	
PN <b>0,84</b> 95%	IND.D <b>17,34</b> 2%	IND.F <b>18,24</b> 1%	IND.C <b>10,98</b> 2%

## COMENTÁRIO:

Filha do renomado "Terco" em vaca Spartacus. Muito balanceada, com ótimo grau zebuíno, estrutura sólida e carcaça bem musculosa. Destaque para suas impressionantes avaliações genéticas.



ASSISTIR  
O VÍDEO



HOMOZIGOTO  
PRETO



HOMOZIGOTO  
MOCHO

**FÊMEAS BRANGUS**

**LOTE 04**





# LEILÃO VACACAÍ GENÉTICA

LOTE

05

TAT: L1036 | RAÇA: BRANGUS | MARCA: 38

SEXO: FÊMEA | NASC.: 20/09/2022 | PRENHA DO TOURO DELEGADO | INSEMINAÇÃO: 20/04/2024

PAI: <b>SUMAJ</b>		MÃE: <b>R714</b>		AVÔ MATERNO: <b>FRANCESCO</b>	
PN <b>-0,19</b> <b>36%</b>	IND.D <b>13,11</b> <b>7%</b>	IND.F <b>12,89</b> <b>4%</b>	IND.C <b>7</b> <b>10%</b>		

### COMENTÁRIO:

Filha do importante "Sumaj" em vaca "Francesco", ótima combinação que garante muita consistência. Muito precoce, com ótima profundidade de costelas, com carcaça correta e funcional.



ASSISTIR  
O VÍDEO



# LEILÃO VACACAÍ GENÉTICA

LOTE

06

TAT: L1016 | RAÇA: BRANGUS | MARCA: 38

SEXO: FÊMEA | NASC.: 10/07/2022 | PRENHA DO TOURO DELEGADO | INSEMINAÇÃO: 20/04/2024

PAI: <b>PROFETA</b>		MÃE: <b>11J</b>		AVÔ MATERNO: <b>FRANCESCO</b>	
PN <b>-0,46</b> <b>19%</b>	IND.D <b>11,75</b> <b>9%</b>	IND.F <b>10,82</b> <b>7%</b>	IND.C <b>3,91</b> <b>24%</b>		

### COMENTÁRIO:

Trás em sua genealogia ícones da raça Brangus, sinônimo de muita solidez genética. Uma quebradora de curva, sendo negativa ao nascer e com fortes características de crescimento. Indicada para uma pecuária de ciclo curto e alta rentabilidade.



ASSISTIR  
O VÍDEO







# LEILÃO VACACAÍ GENÉTICA

LOTE

07

TAT: L1001 | RAÇA: BRANGUS | MARCA: 38

SEXO: FÊMEA | NASC.: 18/05/2022 | PRENHA DO TOURO DELEGADO | INSEMINAÇÃO: 20/04/2024

PAI: <b>DITADOR</b>		MÃE: <b>MAÇ. J59</b>		AVÔ MATERNO: <b>MAÇ. DA 003</b>	
PN <b>0,16</b> 63%	IND.D <b>0,3</b> 49%	IND.F <b>4,79</b> 26%	IND.C <b>6,44</b> 12%		
COMENTÁRIO: <b>Feminina, correta e funcional. Apresenta muita precocidade e uma carcaça equilibrada.</b>					



ASSISTIR  
O VÍDEO



HOMOZIGOTO  
MOCHO



# LEILÃO VACACAÍ GENÉTICA

LOTE

08

TAT: L1031 | RAÇA: RED BRANGUS | MARCA: 38

SEXO: FÊMEA | NASC.: 16/07/2022 | PRENHA DO TOURO DON CORLEONE | INSEMINAÇÃO: 29/03/2024

PAI: <b>NANDO</b>		MÃE: <b>MAÇ. LA16</b>		AVÔ MATERNO: <b>MR HS 5944/J</b>	
PN <b>0,27</b> 70%	IND.D <b>8,82</b> 16%	IND.F <b>7,76</b> 15%	IND.C <b>3,54</b> 26%		
COMENTÁRIO: <b>Seu pai "Nando" é o principal touro Red Brangus na atualidade. Irmã inteiro do Merlot, com uma carcaça potente, excelente profundidade de costelas, forte estrutura, feminina e com uma extraordinária classe.</b>					



ASSISTIR  
O VÍDEO



HOMOZIGOTO  
MOCHO



GENÉTICA

# VACACAÍ

BRANGUS, BRAFORD  
E HEREFORD

# FÊMEAS BRAFORD







# LEILÃO VACACAÍ GENÉTICA

LOTE

09

TAT: L57 | RAÇA: BRAFORD | MARCA: BB



SEXO: FÊMEA | NASC.: 20/09/2022 | PRENHA DO TOURO CONDE | INSEMINAÇÃO: 20/04/2024

PAI:

**EXPERTO**

MÃE:

**V483**

AVÔ MATERNO:

**MAGNO**

PN

**0,6**  
**86%**

PD

**12,48**  
**0,50%**

PS

**24,26**  
**0,50%**

IQG

**3,87**  
**0,50%**

COMENTÁRIO:

Sua mãe é irmã inteira do "Maestro", uma dupla marca "BB" com carcaça potente, estrutura forte e com um racial espetacular.



ASSISTIR  
O VÍDEO

FÊMEAS BRAFORD

LOTE 09





# LEILÃO VACACAÍ GENÉTICA

LOTE

10

TAT: L95 | RAÇA: BRAFORD | MARCA: BB



SEXO: FÊMEA | NASC.: 03/10/2022 | PRENHA DO TOURO MAESTRO | INSEMINAÇÃO: 20/04/2024

PAI:

**PAYE**

MÃE:

**691**

AVÔ MATERNO:

**MASKARA**

PN

**0,84**  
**93%**

PD

**11,94**  
**0,5%**

PS

**18,92**  
**1%**

IQG

**2,68**  
**1%**

COMENTÁRIO:

**Filha da nossa doadora mais fértil, com grande produção e muito destacada. Abertura de sangue e com fortes avaliações genética, com uma feminilidade e precocidade extraordinária. Homozigoto Mocho**



ASSISTIR  
O VÍDEO



HOMOZIGOTO  
MOCHO

**FÊMEAS BRAFORD**

**LOTE 10**





# LEILÃO VACACAÍ GENÉTICA

LOTE

# 11

TAT: L72 | RAÇA: BRAFORD | MARCA: BB

SEXO: FÊMEA | NASC.: 28/09/2022 | PRENHA DO TOURO MAESTRO | INSEMINAÇÃO: 29/03/2024

PAI: <b>EXPERTO</b>		MÃE: <b>33</b>		AVÔ MATERNO: <b>AMARGO 7515 FELIPE</b>	
PN <b>0,22</b> 65%	IND.D <b>10,42</b> 1%	IND.F <b>19,13</b> 1%	IND.C <b>3,9</b> 0,1%		
COMENTÁRIO: <b>Uma dupla marca "BB" diferenciada, muito correta, com extraordinário racial e estruturada. Avaliações genéticas espetaculares para crescimento. Homozigoto Mocho</b>					



ASSISTIR  
O VÍDEO



HOMOZIGOTO  
MOCHO



# LEILÃO VACACAÍ GENÉTICA

LOTE

# 12

TAT: L76 | RAÇA: BRAFORD | MARCA: BB

SEXO: FÊMEA | NASC.: 29/09/2022 | PRENHA DO TOURO EXPRESSO | INSEMINAÇÃO: 20/04/2024

PAI: <b>EXPERTO</b>		MÃE: <b>33</b>		AVÔ MATERNO: <b>AMARGO 7515 FELIPE</b>	
PN <b>0,44</b> 79%	IND.D <b>12,35</b> 0,5%	IND.F <b>23,79</b> 0,5%	IND.C <b>4,6</b> 0,1%		
COMENTÁRIO: <b>Sua mãe foi grande campeã da Expolages, feminina e com uma carcaça bem musculada. Com uma família muito sólida, garantia de uma produção superior. Homozigoto Mocho</b>					



ASSISTIR  
O VÍDEO



HOMOZIGOTO  
MOCHO





# LEILÃO VACACAÍ GENÉTICA

LOTE

# 13

TAT: L39 | RAÇA: BRAFORD | MARCA: B

SEXO: FÊMEA | NASC.: 10/10/22 | PRENHA DO TOURO MAESTRO | INSEMINAÇÃO: 20/04/2024

PAI: <b>PAYE</b>		MÃE: <b>R43</b>		AVÔ MATERNO: <b>X-BULL</b>	
PN <b>0,33</b> <b>72%</b>	IND.D <b>-2,01</b> <b>74%</b>	IND.F <b>-7,37</b> <b>92%</b>	IND.C <b>-1,73</b> <b>96%</b>		
COMENTÁRIO: <b>Filha do importante "Payé", Grande campeão de Palermo e do mundo em 2016. Volumosa, com excelente profundidade e arqueamento de costelas. Homozigoto Mocho</b>					



ASSISTIR  
O VÍDEO



HOMOZIGOTO  
MOCHO





**FÊMEAS  
HEREFORD**







# LEILÃO VACACAÍ GENÉTICA

LOTE

14

TAT: 5811 | RAÇA: HEREFORD | MARCA: P



SEXO: FÊMEA | NASC.: 05/09/2022 | PRENHA DO TOURO CARDENAL | INSEMINAÇÃO: 14/07/2024

PAI:  
**BLUE PRINT**

MÃE:  
**61**

AVÔ MATERNO:  
**REMITALL  
SUPER DUTTY 42S**

PN  
**-0,34**  
**24%**

PD  
**4,02**  
**16%**

PS  
**5,06**  
**25%**

IQG  
**0,53**  
**26%**

COMENTÁRIO:

**Nossa Grande Campeã Terneira Nacional 2023, sua mãe é a importante "61", Grande Campeã Expointer 2017, muito sólida e consistente para quem busca um Hereford moderno**



ASSISTIR  
O VÍDEO

FÊMEAS HEREFORD

LOTE 14





# LEILÃO VACACAÍ GENÉTICA

LOTE

15

TAT: 5809 | RAÇA: HEREFORD | MARCA: P



SEXO: FÊMEA | NASC.: 05/09/2022 | PRENHA DO TOURO EXPLORER | INSEMINAÇÃO: 29/03/2024

PAI: <b>BLUE PRINT</b>	MÃE: <b>5117</b>	AVÔ MATERNO: <b>MSU XEROX 20X</b>	
PN <b>-0,31</b> <b>26%</b>	PD <b>3,79</b> <b>17%</b>	PS <b>6,38</b> <b>19%</b>	IQG <b>0,74</b> <b>20%</b>

COMENTÁRIO:

Filha da doadora "5117", irmã materna do Grande Campeão da Expointer 2019. Feminina e equilibrada, com uma carcaça precoce e muito correta.



ASSISTIR  
O VÍDEO

FÊMEAS HEREFORD

LOTE 15



GENÉTICA

# VACACAÍ

BRANGUS, BRAFORD  
E HEREFORD

# MACHOS BRAFORD







# LEILÃO VACACAÍ GENÉTICA

LOTE

16

TAT: L26 | RAÇA: BRAFORD | MARCA: BB



SEXO: MACHO | NASC.: 16/07/2022 | PE: 41 CM | PESO: 758 KG

PAI:

**EXPERTO**

MÃE:

**D13 DUQUESA**

AVÔ MATERNO:

**D1450 KACHAPÊ**

PN

**0,89**  
**94%**

PD

**11,01**  
**1%**

PS

**17,36**  
**1%**

IQG

**2,31**  
**1%**

COMENTÁRIO:

**A união de um fenótipo espetacular com DEP's extraordinárias, família consistente, comprido, musculoso e correto. Dupla marca "BB".**



ASSISTIR  
O VÍDEO

**MACHO BRAFORD**

**LOTE 16**





# LEILÃO VACACAÍ GENÉTICA

LOTE

17

TAT: L06 | RAÇA: BRAFORD | MARCA: B



SEXO: MACHO | NASC.: 28/05/2022 | PE: 41 CM | PESO: 770 KG

PAI:

**X-BULL**

MÃE:

**ORIGEM 38-35**

AVÔ MATERNO:

**MAGNO**

PN

**-0,37**  
**22%**

PD

**3,15**  
**22%**

PS

**4,24**  
**29%**

IQG

**0,63**  
**23%**

COMENTÁRIO:

**Com uma carcaça muito potente e estruturada, racial impecável e muita classe.  
Negativo ao nascer, indicado para novilhas.**



ASSISTIR  
O VÍDEO

**MACHO BRAFORD**

**LOTE 17**





# LEILÃO VACACAÍ GENÉTICA

LOTE

18

TAT: L15 | RAÇA: BRAFORD | MARCA: BB



SEXO: MACHO | NASC.: 05/06/2022 | PE: 41 CM | PESO: 870 KG

PAI:

**EXPERTO**

MÃE:

**I1408**

AVÔ MATERNO:

**PAYSANO**

PN

**-0,01**  
**47%**

PD

**5,13**  
**10%**

PS

**10,72**  
**7%**

IQG

**1,87**  
**3%**

COMENTÁRIO:

**Equilibrado e com ótimas linhas, possui uma carcaça volumosa e um destacado posterior. Negativo ao nascer, uma opção para agregar peso e precocidade no rebanho.**



ASSISTIR  
O VÍDEO

**MACHO BRAFORD**

**LOTE 18**





# LEILÃO VACACAÍ GENÉTICA

LOTE

**19**

TAT: **L13** | RAÇA: **BRAFORD** | MARCA: **B**



SEXO: MACHO | NASC.: 03/06/2022 | PE: 47,5 CM | PESO: 884 KG

PAI:

**EXPERTO**

MÃE:

**R314**

AVÔ MATERNO:

**MILIONARIO**

PN

**0,59**  
**86%**

PD

**8,95**  
**2%**

PS

**15,07**  
**2%**

IQG

**2,64**  
**1%**

COMENTÁRIO:

**Um duplo "BB" que impressiona por seu volume corporal, estrutura e musculabilidade. Destacando seu perímetro escrotal, onde agregará fertilidade e precocidade.**



ASSISTIR  
O VÍDEO

**MACHO BRAFORD**

**LOTE 19**





# LEILÃO VACACAÍ GENÉTICA

LOTE

20

TAT: L09 | RAÇA: BRAFORD | MARCA: B



SEXO: MACHO | NASC.: 01/06/2022 | PE: 40,5 CM | PESO: 776 KG

PAI:

**PAYE**

MÃE:

**D13 DUQUESA**

AVÔ MATERNO:

**D1450 KACHAPÊ**

PN

**0,75**  
**91%**

PD

**4,78**  
**12%**

PS

**4,63**  
**27%**

IQG

**0,03**  
**45%**

COMENTÁRIO:

**Apresenta um padrão racial espetacular,  
ótima coloração, carcaça volumosa e com muita musculatura.**



ASSISTIR  
O VÍDEO

**MACHO BRAFORD**

**LOTE 20**





# LEILÃO VACACAÍ GENÉTICA

LOTE

# 21

TAT: L16 | RAÇA: BRAFORDI | MARCA: BB

SEXO: MACHO | NASC.: 05/06/2022 | PE: 38 CM | PESO: 688 KG

PAI: <b>PAYE</b>		MÃE: <b>R302</b>		AVÔ MATERNO: <b>D1450 KACHAPÊ</b>	
PN <b>0,61</b> 86%	IND.D <b>5,14</b> 10%	IND.F <b>5,66</b> 22%	IND.C <b>1,02</b> 13%		
COMENTÁRIO: <b>Dupla marca "BB", sua mãe é uma das vacas de maior fertilidade preencida de músculos. Carcaça precoce e bem preencida de músculos.</b>					



ASSISTIR  
O VÍDEO



# LEILÃO VACACAÍ GENÉTICA

LOTE

# 22

TAT: L08 | RAÇA: BRAFORDI | MARCA: BB

SEXO: MACHO | NASC.: 29/05/2022 | PE: 43,5 CM | PESO: 724 KG

PAI: <b>MAESTRO</b>		MÃE: <b>X580 KACHAPE FELIPE</b>		AVÔ MATERNO: <b>AMARGO 7515 FELIPE</b>	
PN <b>0,27</b> 68%	IND.D <b>4,88</b> 11%	IND.F <b>4,44</b> 5%	IND.C <b>2,14</b> 2%		
COMENTÁRIO: <b>Com um extraordinário comprimento corporal, adaptado e com ótimo grau zebuíno. Destacamos sua genealogia sólida, indicado para quem quer padronizar e aumentar o peso dos terneiros.</b>					



ASSISTIR  
O VÍDEO





## LEILÃO VACAÇAI GENÉTICA

LOTE

# 23

TAT: L54 | RAÇA: BRAFORDI | MARCA: B

SEXO: MACHO | NASC: 05/11/2022 | PE: 39 CM | PESO: 670 KG

PAI: <b>MAESTRO</b>		MÃE: <b>RS 38-J01</b>		AVÔ MATERNO: <b>GRAN SOBRINO</b>	
PN <b>0,58</b> 85%	IND.D <b>8,3</b> 2%	IND.F <b>14,44</b> 3%	IND.C <b>2,56</b> 1%		
COMENTÁRIO: <b>Apresenta muita classe, com prepúcio bem correto e excelentes avaliações para crescimento. Sinônimo de muita funcionalidade, para trabalhar em ambientes mais desafiadores.</b>					



ASSISTIR  
O VÍDEO



## LEILÃO VACAÇAI GENÉTICA

LOTE

# 24

TAT: L63 | RAÇA: BRAFORDI | MARCA: BB

SEXO: MACHO | NASC.: 26/09/2022 | PE: 39,5 CM | PESO: 784 KG

PAI: <b>EXPERTO</b>		MÃE: <b>R314</b>		AVÔ MATERNO: <b>MILIONARIO</b>	
PN <b>0,84</b> 93%	IND.D <b>14,14</b> 0,5%	IND.F <b>21,96</b> 0,5%	IND.C <b>3,06</b> 0,50%		
COMENTÁRIO: <b>Possui uma carcaça volumosa, muito estruturada e espetacular posterior. Bem pigmentado, costelas profundas e arqueadas. Um perfeito Dupla marca "BB".</b>					



ASSISTIR  
O VÍDEO





# LEILÃO VACACAÍ GENÉTICA

LOTE

# 25

TAT: L30 | RAÇA: BRAFORD | MARCA: B

SEXO: MACHO | NASC: 05/08/2022 | PE: 42 CM | PESO: 714 KG

PAI: <b>MONTECRISTO 38-1806</b>		MÃE: <b>FO3 FLAMINIA</b>		AVÔ MATERNO: <b>D1450 KACHAPÊ</b>	
PN <b>-0,14</b> 37%	IND.D <b>-1,82</b> 72%	IND.F <b>-8,22</b> 94%	IND.C <b>-1,26</b> 89%		
COMENTÁRIO: <b>Negativo ao nascer e indicado para novilhas. Carcaça precoce e muito correta, família sólida, seu pai "Conde" Grande campeão Nacional 2021.</b>					



ASSISTIR  
O VÍDEO



# LEILÃO VACACAÍ GENÉTICA

LOTE

# 26

TAT: L69 | RAÇA: BRAFORD | MARCA: BB

SEXO: MACHO | NASC.: 26/09/2022 | PE: 42 CM | PESO: 674 KG

PAI: <b>EXPERTO</b>		MÃE: <b>V464 RAULITO</b>		AVÔ MATERNO: <b>PUNTO FINAL</b>	
PN <b>0,86</b> 93%	IND.D <b>6,98</b> 4%	IND.F <b>13,89</b> 3%	IND.C <b>2,41</b> 1%		
COMENTÁRIO: <b>Dupla marca "BB" de família com grande solidez, seu pai renomado "Experto" e sua mãe doadora filha do campeão mundial "Punto Final". Fortes avaliações para Desmame e sobreano.</b>					



ASSISTIR  
O VÍDEO





# LEILÃO VACACAÍ GENÉTICA

LOTE

# 27

TAT: L110 | RAÇA: BRAFORDI | MARCA: B

SEXO: MACHO | NASC: 04/12/2022 | PE: 41 CM | PESO: 628 KG

PAI: <b>MAESTRO</b>		MÃE: <b>J11 JUANITA</b>		AVÔ MATERNO: <b>PAYE</b>	
PN <b>0,28</b> 69%	IND.D <b>2,37</b> 28%	IND.F <b>3,24</b> 35%	IND.C <b>0,79</b> 18%		
COMENTÁRIO: <b>Equilibrado, estruturado e muito potente. Sua genealogia trás três gerações de doadoras de embriões. Com um extraordinário racial, muito produtivo e com ótimos movimentos.</b>					



ASSISTIR  
O VÍDEO



# LEILÃO VACACAÍ GENÉTICA

LOTE

# 28

TAT: L73 | RAÇA: BRAFORDI | MARCA: BB

SEXO: MACHO | NASC.: 29/09/2022 | PE: 40 CM | PESO: 670 KG

PAI: <b>PAYE</b>		MÃE: <b>R302</b>		AVÔ MATERNO: <b>D1450 KACHAPÊ</b>	
PN <b>0,99</b> 95%	IND.D <b>8,13</b> 2%	IND.F <b>10,61</b> 7%	IND.C <b>1,8</b> 4%		
COMENTÁRIO: <b>Biotipo precoce, com linda pelagem e ótima estrutura. Apresenta uma genética agragaráida e muito produtiva. Um dupla marca "BB" que agragará qualidade em qualquer rebanho.</b>					



ASSISTIR  
O VÍDEO





# LEILÃO VACACAÍ GENÉTICA

LOTE

# 29

TAT: L82 | RAÇA: BRAFORDI | MARCA: BB

SEXO: MACHO | NASC: 30/09/2022 | PE: 37 CM | PESO: 634 KG

PAI: <b>PAYE</b>		MÃE: <b>R302</b>		AVÔ MATERNO: <b>D1450 KACHAPÊ</b>	
PN <b>0,80</b> 92%	IND.D <b>6,98</b> 4%	IND.F <b>7,79</b> 14%	IND.C <b>1,12</b> 11%		
COMENTÁRIO: <b>Família muito consistente, sua mãe foi Grande campeã da importante exposição de Londrina-PR. Espetacular pigmentação, prepúcio correto e muita precocidade na carcaça deste dupla marca "BB".</b>					



ASSISTIR  
O VÍDEO



# LEILÃO VACACAÍ GENÉTICA

LOTE

# 30

TAT: L62 | RAÇA: BRAFORDI | MARCA: BB

SEXO: MACHO | NASC.: 25/09/2022 | PE: 37 CM | PESO: 722 KG

PAI: <b>PAYE</b>		MÃE: <b>107 ISIS</b>		AVÔ MATERNO: <b>D1450 KACHAPÊ</b>	
PN <b>0,88</b> 94%	IND.D <b>9,44</b> 1%	IND.F <b>12,67</b> 4%	IND.C <b>1,35</b> 8%		
COMENTÁRIO: <b>Filho da Melhor fêmea rústica da especial de Bagé com o Grande campeão de Palermo "Paye". Dupla marca "BB", com forte avaliação para desmame, indicado para produtores de carneiros pesados.</b>					



ASSISTIR  
O VÍDEO





# LEILÃO VACACAÍ GENÉTICA

LOTE

# 31

TAT: 2264 | RAÇA: BRAFORD | MARCA: B

SEXO: MACHO | NASC: 30/09/2022 | PE: 39,5 CM | PESO: 678 KG

PAI: <b>MONTECRISTO 38-1943</b>		MÃE: <b>MONTECRISTO 38-1844</b>		AVÔ MATERNO: <b>FRONTERO</b>	
PN <b>0,25</b> <b>67%</b>	IND.D <b>4,58</b> <b>13%</b>	IND.F <b>2,32</b> <b>41%</b>	IND.C <b>0,23</b> <b>37%</b>		
COMENTÁRIO: <b>Com uma carcaça muito correta, destacando sua largura, musculatura dorso/lombar e forte posterior. Moderado ao nascer e com ótima precocidade.</b>					



ASSISTIR  
O VÍDEO



# LEILÃO VACACAÍ GENÉTICA

LOTE

# 32

TAT: L84 | RAÇA: BRAFORD | MARCA: BB

SEXO: MACHO | NASC.: 03/10/2022 | PE: 37 CM | PESO: 720 KG

PAI: <b>PAYE</b>		MÃE: <b>SÃO MIGUEL 38-B126</b>		AVÔ MATERNO: <b>TAURA</b>	
PN <b>0,61</b> <b>86%</b>	IND.D <b>3,16</b> <b>22%</b>	IND.F <b>7,32</b> <b>15%</b>	IND.C <b>0,94</b> <b>15%</b>		
COMENTÁRIO: <b>Dupla marca "BB", combinação que une extraordinária genética Argentina com o melhor do Braford Brasileiro. Comprido e funcional, com ótimas DEP's .</b>					



ASSISTIR  
O VÍDEO





# LEILÃO VACACAÍ GENÉTICA

LOTE

# 33

TAT: L53 | RAÇA: BRAFORD | MARCA: BB

SEXO: MACHO | NASC: 20/09/2022 | PE: 40,5 CM | PESO: 738 KG

PAI: <b>EXPERTO</b>		MÃE: <b>V464 RAULITO</b>		AVÔ MATERNO: <b>PUNTO FINAL</b>	
PN <b>0,40</b> 76%	IND.D <b>6,21</b> 6%	IND.F <b>15,99</b> 2%	IND.C <b>2,47</b> 1%		
COMENTÁRIO: <b>Trás em sua genealogia importantes raçadores, "Experto" touro mais influente no mercosul e "Punto Final", campeão mundial. Comprido, correto e com um IQG de 1%.</b>					



ASSISTIR  
O VÍDEO



# LEILÃO VACACAÍ GENÉTICA

LOTE

# 34

TAT: 2209 | RAÇA: BRAFORD | MARCA: B

SEXO: MACHO | NASC.: 22/09/2022 | PE: 37 CM | PESO: 682 KG

PAI: <b>MONTECRISTO 38-1943</b>		MÃE: <b>MONTECRISTO 38-1736</b>		AVÔ MATERNO: <b>PITANGUEIRA 38-J2489</b>	
PN <b>0,57</b> 85%	IND.D <b>8,01</b> 3%	IND.F <b>9,64</b> 9%	IND.C <b>1,27</b> 9%		
COMENTÁRIO: <b>Com um prepúcio irretocável, garantindo muita funcionalidade. Precoce, indicado para criadores que buscam uma pecuária de ciclo curto, com excelente avaliações genéticas.</b>					



ASSISTIR  
O VÍDEO





# LEILÃO VACACAÍ GENÉTICA

LOTE

# 35

TAT: 2271 | RAÇA: BRAFORD | MARCA: BB

SEXO: MACHO | NASC: 13/11/2022 | PE: 41,5 CM | PESO: 660 KG

PAI: <b>MONTECRISTO 38-1560</b>	MÃE: <b>MONTECRISTO 38-1841</b>	AVÔ MATERNO: <b>MONTECRISTO 38-1501</b>	
PN <b>0,23</b> <b>66%</b>	IND.D <b>4,46</b> <b>13%</b>	IND.F <b>8,41</b> <b>12%</b>	IND.C <b>1,62</b> <b>5%</b>

### COMENTÁRIO:

Dupla marca "BB", apresenta um biotipo com grau extra de zebu, que garante muita adaptação e resistencia a parasitas. Moderado ao nascer e com avaliações muito positivas para desmame e sobreano.



ASSISTIR  
O VÍDEO



# LEILÃO VACACAÍ GENÉTICA

LOTE

# 36

TAT: 2225 | RAÇA: BRAFORD | MARCA: B

SEXO: MACHO | NASC.: 12/08/2022 | PE: 38 CM | PESO: 674 KG

PAI: <b>MAESTRO</b>	MÃE: <b>PITANGUEIRA 38-L2334</b>	AVÔ MATERNO: <b>PIGMENTO</b>	
PN <b>0,0</b> <b>48%</b>	IND.D <b>3,75</b> <b>18%</b>	IND.F <b>4,38</b> <b>28%</b>	IND.C <b>0,49</b> <b>27%</b>

### COMENTÁRIO:

Moderado ao nascer, comprido e com ótimos movimentos. Seu pai "Maestro" é um dos touros nacionais mais importantes na atualidade.



ASSISTIR  
O VÍDEO





# LEILÃO VACACAÍ GENÉTICA

LOTE

# 37

TAT: **L98** | RAÇA: **BRAFORD** | MARCA: **BB**

SEXO: MACHO | NASC: 25/10/2022 | PE: 41,5 CM | PESO: 598 KG

PAI: <b>MAE RAINHA 38-3952</b>		MÃE: <b>R302</b>		AVÔ MATERNO: <b>D1450 KACHAPÊ</b>	
PN <b>-0,35</b> <b>23%</b>	IND.D <b>4,02</b> <b>16%</b>	IND.F <b>6,57</b> <b>18%</b>	IND.C <b>2,05</b> <b>2%</b>		
COMENTÁRIO: <b>Dupla marca "BB", negativo ao nascer e com fortes DEP's, possuindo uma curva de crescimento ideal para uma pecuária rentável.</b>					



ASSISTIR  
O VÍDEO



# LEILÃO VACACAÍ GENÉTICA

LOTE

# 38

TAT: **L61** | RAÇA: **BRAFORD** | MARCA: **BB**

SEXO: MACHO | NASC.: 11/08/2022 | PE: 41 CM | PESO: 674 KG

PAI: <b>MONTECRISTO 38-1806</b>		MÃE: <b>C19 COMADRE</b>		AVÔ MATERNO: <b>COPERO</b>	
PN <b>0,32</b> <b>72%</b>	IND.D <b>9,45</b> <b>1%</b>	IND.F <b>16,13</b> <b>2%</b>	IND.C <b>2,61</b> <b>1%</b>		
COMENTÁRIO: <b>Filho do nosso Grande campeão Nacional 2021 "Conde", apresenta impressionantes avaliações para desmame e sobreano.</b>					



ASSISTIR  
O VÍDEO





# MACHOS BRANGUS







# LEILÃO VACACAÍ GENÉTICA

LOTE

**39**

TAT: **L1020** | RAÇA: **BRANGUS** | MARCA: **38**



SEXO: MACHO | NASC.: 12/06/2022 | PE: 44 CM | PESO: 824 KG

PAI: <b>TERCO</b>	MÃE: <b>15123</b>	AVÔ MATERNO: <b>GUARANI</b>	
PN <b>0,74</b> <b>93%</b>	IND.D <b>11,34</b> <b>10%</b>	IND.F <b>17,07</b> <b>1%</b>	IND.C <b>12,06</b> <b>1%</b>

## COMENTÁRIO:

Filho da nossa doadora de maior destaque no momento. Irmão materno do trio grande campeã terneira da Expobragus 2024. Carcaça potente, ótima estrutura e fortes avaliações para crescimento.



ASSISTIR  
O VÍDEO



HOMOZIGOTO  
PRETO

**MACHOS BRANGUS**

**LOTE 39**





# LEILÃO VACACAÍ GENÉTICA

LOTE

**40**

TAT: **L1044** | RAÇA: **BRANGUS** | MARCA: **38**



SEXO: MACHO | NASC.: 25/08/2022 | PE: 38 CM | PESO: 766 KG

PAI:

**PROFETA**

MÃE:

**15357**

AVÔ MATERNO:

**DON CIRIACO**

PN

**-0,24**  
**32%**

IND.D

**3,92**  
**33%**

IND.F

**1,32**  
**43%**

IND.C

**-2,06**  
**66%**

COMENTÁRIO:

**Correto em suas linhas, excelente musculatura dorso/lombar, com espetacular carcaça e negativo ao nascer, sendo indicado para novilhas.**



ASSISTIR  
O VÍDEO



HOMOZIGOTO  
MOCHO

**MACHOS BRANGUS**

**LOTE 40**





# LEILÃO VACACAÍ GENÉTICA

LOTE

41

TAT: L1019 | RAÇA: BRANGUS | MARCA: 38



SEXO: MACHO | NASC.: 09/06/2022 | PE: 43 CM | PESO: 860 KG

PAI:

**SUMAJ**

MÃE:

**TE 524**

AVÔ MATERNO:

**LOTUS**

PN

**-0,48**  
**16%**

IND.D

**-1,06**  
**56%**

IND.F

**0,11**  
**50%**

IND.C

**1,65**  
**38%**

COMENTÁRIO:

**Com uma família muito consistente, apresenta uma carcaça volumosa, estruturada e com uma extraordinária musculatura em seu posterior, para quem busca produzir terneiros homogêneos.**



ASSISTIR  
O VÍDEO



HOMOZIGOTO  
MOCHO



HOMOZIGOTO  
PRETO

**MACHOS BRANGUS**

**LOTE 41**





# LEILÃO VACACAÍ GENÉTICA

LOTE

42

TAT: L1052 | RAÇA: BRANGUS | MARCA: 38



SEXO: MACHO | NASC.: 09/09/2022 | PE: 40,5 CM | PESO: 786 KG

PAI:  
**FRANCESCO**

MÃE:  
**JMT C038**

AVÔ MATERNO:  
**JMT 8041**

PN  
**-0,51**  
17%

IND.D  
**23,54**  
1%

IND.F  
**15,42**  
2%

IND.C  
**6,04**  
13%

## COMENTÁRIO:

Filho de uma das vacas mais importante da raça no Brasil, suas progênes são de grande destaque. Irmão inteiro de Alma Negra, Supremo Grande Campeão ExpoBrangus. Negativo ao nascer e fortes avaliações.



ASSISTIR  
O VÍDEO



HOMOZIGOTO  
MOCHO



HOMOZIGOTO  
PRETO

MACHOS BRANGUS

LOTE 42





# LEILÃO VACACAÍ GENÉTICA

LOTE

**43**

TAT: **L1018** | RAÇA: **BRANGUS** | MARCA: **38**



SEXO: MACHO | NASC.: 09/06/2022 | PE: 45,5 CM | PESO: 786 KG

PAI:

**ARANDU**

MÃE:

**TE 8083**

AVÔ MATERNO:

**QUILPO 2104 DON RAUL**

PN  
**-0,8**  
**6%**

IND.D  
**9,71**  
**13%**

IND.F  
**12,49**  
**4%**

IND.C  
**5,68**  
**15%**

COMENTÁRIO:

**Carcça comprida e musculosa, correto de prepúcio e negativo ao nascer. Touro que reúne características importantes, para quem busca animais funcionais e produtivos.**



ASSISTIR  
O VÍDEO

**MACHOS BRANGUS**

**LOTE 43**





# LEILÃO VACACAÍ GENÉTICA

LOTE

**44**

TAT: L1062 | RAÇA: BRANGUS | MARCA: 38



SEXO: MACHO | NASC.: 15/09/2022 | PE: 48,5 CM | PESO: 728 KG

PAI:

**MAYU**

MÃE:

**4G 8793**

AVÔ MATERNO:

**SUMAJ**

PN

**0,94**  
**97%**

IND.D

**2,81**  
**38%**

IND.F

**11,40**  
**6%**

IND.C

**5,78**  
**14%**

COMENTÁRIO:

**Trás em sua genética importantes raçadores (Sumaj e Mayu), que garante muita consistencia genética. Seu espetacular perímetro escrotal é garantia de fertilidade e precocidade superior.**



ASSISTIR  
O VÍDEO



HOMOZIGOTO  
MOCHO



HOMOZIGOTO  
PRETO

**MACHOS BRANGUS**

**LOTE 44**





# LEILÃO VACACAÍ GENÉTICA

LOTE

# 45

TAT: L1006 | RAÇA: BRANGUS | MARCA: 38

SEXO: MACHO | NASC.: 31/05/2022 | PE: 42,5 CM | PESO: 722 KG

PAI: <b>TERCO</b>	MÃE: <b>4088</b>	AVÔ MATERNO: <b>ITAU 5895</b>	
PN <b>0,4</b> <b>79%</b>	IND.D <b>4,41</b> <b>31%</b>	IND.F <b>10,75</b> <b>7%</b>	IND.C <b>9,93</b> <b>3%</b>

COMENTÁRIO:

**Com um grande volume corporal e sólida estrutura. Filho de uma das nossas principais doadoras com o renomado "Terco", garantia de padronização em seus descendentes.**



ASSISTIR  
O VÍDEO



# LEILÃO VACACAÍ GENÉTICA

LOTE

# 46

TAT: L1074 | RAÇA: BRANGUS | MARCA: 38

SEXO: MACHO | NASC.: 25/11/2022 | PE: 39 CM | PESO: 710 KG

PAI: <b>PROFETA</b>	MÃE: <b>4G 8793</b>	AVÔ MATERNO: <b>SUMAJ</b>	
PN <b>0,23</b> <b>68%</b>	IND.D <b>7,97</b> <b>18%</b>	IND.F <b>8,26</b> <b>13%</b>	IND.C <b>2,45</b> <b>33%</b>

COMENTÁRIO:

**Com muita classe e ótimo grau zebuíno. Possui uma forte estrutura, muita musculabilidade, com costelas bem arqueadas e profundas.**



ASSISTIR  
O VÍDEO







# LEILÃO VACACAÍ GENÉTICA

LOTE

# 47

TAT: L1066 | RAÇA: BRANGUS | MARCA: 38

SEXO: MACHO | NASC.: 18/09/2022 | PE: 43 CM | PESO: 732 KG

PAI: <b>PROFETA</b>		MÃE: <b>4G 8793</b>		AVÔ MATERNO: <b>SUMAJ</b>	
PN <b>0,27</b> 70%	IND.D <b>-6,28</b> 77%	IND.F <b>-3,04</b> 67%	IND.C <b>-</b> -0%		
COMENTÁRIO: <b>Excelente comprimento corporal e muita musculatura em seu posterior. Precoce e balanceado, com um biotipo funcional e produtivo.</b>					



ASSISTIR  
O VÍDEO



# LEILÃO VACACAÍ GENÉTICA

LOTE

# 48

TAT: L1024 | RAÇA: BRANGUS | MARCA: 38

SEXO: MACHO | NASC.: 13/06/2022 | PE: 37 CM | PESO: 704 KG

PAI: <b>TERCO</b>		MÃE: <b>MAÇ. 051</b>		AVÔ MATERNO: <b>GAP TORNARDO</b>	
PN <b>0,95</b> 97%	IND.D <b>-3,12</b> 65%	IND.F <b>-1,47</b> 59%	IND.C <b>4,14</b> 22%		
COMENTÁRIO: <b>Apresenta uma carcaça moderna, com ótimas linhas e forte musculatura dorso/lombar.</b>					



ASSISTIR  
O VÍDEO



HOMOZIGOTO  
MOCHO



HOMOZIGOTO  
PRETO





# LEILÃO VACACAÍ GENÉTICA

LOTE

# 49

TAT: L1054 | RAÇA: BRANGUS | MARCA: 38

SEXO: MACHO | NASC.: 09/09/2022 | PE: 40,5 CM | PESO: 690 KG

PAI:  
**FRANCESCO**

MÃE:  
**JMT C038**

AVÔ MATERNO:  
**JMT 8041**

PN  
**-0,29**  
**29%**

IND.D  
**21,76**  
**1%**

IND.F  
**14,84**  
**2%**

IND.C  
**5,65**  
**15%**

COMENTÁRIO:

**Pertence a família mais consistente do nosso programa de embriões.  
Negativo ao nascer e com surpreendente avaliação genética,  
unindo fenótipo com performance.**



ASSISTIR  
O VÍDEO



HOMOZIGOTO  
MOCHO



HOMOZIGOTO  
PRETO



# LEILÃO VACACAÍ GENÉTICA

LOTE

# 50

TAT: L1049 | RAÇA: BRANGUS | MARCA: 38

SEXO: MACHO | NASC.: 08/09/2022 | PE: 40 CM | PESO: 712 KG

PAI:  
**FRANCESCO**

MÃE:  
**4088**

AVÔ MATERNO:  
**ITAU 5895**

PN  
**-0,26**  
**31%**

IND.D  
**7,67**  
**19%**

IND.F  
**9,45**  
**10%**

IND.C  
**-**  
**0%**

COMENTÁRIO:

**Filho do renomado "Francesco", touro mais influente na raça Brangus.  
Indicado para novilhas, com um biotipo precoce, com  
estrutura forte e correta.**



ASSISTIR  
O VÍDEO





# LEILÃO VACACAÍ GENÉTICA

LOTE

# 51

TAT: L1073 | RAÇA: BRANGUS | MARCA: 38

SEXO: MACHO | NASC.: 24/10/2022 | PE: 43,5 CM | PESO: 700 KG

PAI:  
**FRANCESCO**

MÃE:  
**JMT C038**

AVÔ MATERNO:  
**JMT 8041**

PN  
**-0,58**  
13%

IND.D  
**20,33**  
1%

IND.F  
**15,1**  
2%

IND.C  
**5,52**  
15%

COMENTÁRIO:

**Irmão inteiro do Supremo Grande campeão da Expobrangus "Alma Negra".  
Touro quebrador de curva, negativo ao nascer e fortes DEP's  
para Desmame, Final e Índice de carcaça.**



ASSISTIR  
O VÍDEO



HOMOZIGOTO  
MOCHO



HOMOZIGOTO  
PRETO



# LEILÃO VACACAÍ GENÉTICA

LOTE

# 52

TAT: L1050 | RAÇA: BRANGUS | MARCA: 38

SEXO: MACHO | NASC.: 08/09/2022 | PE: 39 CM | PESO: 646 KG

PAI:  
**MAYU**

MÃE:  
**MAÇ. 0129**

AVÔ MATERNO:  
**SPARTACUS**

PN  
**1,07**  
98%

IND.D  
**14,13**  
5%

IND.F  
**16,72**  
1%

IND.C  
**9,49**  
4%

COMENTÁRIO:

**Com uma genealogia com grandes touros a nível mundial. Possui ótimas  
avaliações genéticas, garantia para quem busca produzir terneiros pesados,  
que ganhem peso em curto espaço de tempo.**



ASSISTIR  
O VÍDEO



HOMOZIGOTO  
MOCHO



HOMOZIGOTO  
PRETO





# LEILÃO VACACAÍ GENÉTICA

LOTE

# 53

TAT: L1078 | RAÇA: BRANGUS | MARCA: 38

SEXO: MACHO | NASC.: 29/09/2022 | PE: 38 CM | PESO: 668 KG

PAI: <b>MAYU</b>		MÃE: <b>MAÇ. LA55</b>		AVÔ MATERNO: <b>JMT PACHÁ</b>	
PN <b>1,89</b> 100%	IND.D <b>17,88</b> 2%	IND.F <b>21,56</b> 1%	IND.C <b>11,71</b> 1%		

### COMENTÁRIO:

Irmão materno do "Black Jack", Grande campeão da Expobrangus 2021. Seu pai "Mayu" é o touro do momento, agregando muita potência, estrutura e performance de crescimento em seus descendentes.



ASSISTIR O VÍDEO



HOMOZIGOTO MOCHO



HOMOZIGOTO PRETO



# LEILÃO VACACAÍ GENÉTICA

LOTE

# 54

TAT: L1061 | RAÇA: BRANGUS | MARCA: 38

SEXO: MACHO | NASC.: 15/09/2022 | PE: 41 CM | PESO: 704 KG

PAI: <b>MAYU</b>		MÃE: <b>4G 8793</b>		AVÔ MATERNO: <b>SUMAJ</b>	
PN <b>1,11</b> 98%	IND.D <b>1,65</b> 43%	IND.F <b>10,14</b> 8%	IND.C <b>5,58</b> 15%		

### COMENTÁRIO:

Fruto do nosso programa de embriões, família com ótima solidez e muita performance. Indicado para criadores que buscam padronizar sua produção.



ASSISTIR O VÍDEO



HOMOZIGOTO MOCHO



HOMOZIGOTO PRETO





# LEILÃO VACACAÍ GENÉTICA

LOTE

# 55

TAT: L1055 | RAÇA: BRANGUS | MARCA: 38

SEXO: MACHO | NASC.: 09/09/2022 | PE: 36 CM | PESO: 596 KG

PAI:  
**FRANCESCO**

MÃE:  
**JMT C038**

AVÔ MATERNO:  
**JMT 8041**

PN  
**-0,69**  
**9%**

IND.D  
**12,09**  
**8%**

IND.F  
**6,33**  
**20%**

IND.C  
**0,67**  
**46%**

COMENTÁRIO:

**Família sólida e consistente, indicado para novilhas, sendo negativo ao nascer e com forte curva de crescimento. Indicado para uma pecuária moderna, de ciclos curtos.**



ASSISTIR  
O VÍDEO



HOMOZIGOTO  
MOCHO



HOMOZIGOTO  
PRETO



# LEILÃO VACACAÍ GENÉTICA

LOTE

# 56

TAT: L1005 | RAÇA: RED RANGUS | MARCA: 38

SEXO: MACHO | NASC.: 30/05/2022 | PE: 35,5 CM | PESO: 642 KG

PAI:  
**VACACI 14ITE**

MÃE:  
**15570**

AVÔ MATERNO:  
**DON CIRIACO**

PN  
**0,26**  
**70%**

IND.D  
**25,16**  
**1%**

IND.F  
**20,05**  
**1%**

IND.C  
**10,78**  
**2%**

COMENTÁRIO:

**Muito funcional, carcaça comprida e bem preenchida. Com uma espetacular correção de prepúcio e excelente musculatura, com DEP's equilibradas e extraordinárias para Desmame, final e carcaça.**



ASSISTIR  
O VÍDEO





RAUL SOUTHALL - 55 99934.3942

DIEGO KASALI - 55 99936.8481

 vacacaigenetica

