

CATÁLOGO DIGITAL

5ª EDIÇÃO  
**Jornada de  
Negócios**

PARQUE DE EXPOSIÇÕES  
DE CARLOS CHAGAS - MG

**GIR LEITEIRO E  
GIROLANDO ROPM**

**19 DE OUTUBRO . SÁBADO . 12h**

LEILÃO VIRTUAL E PRESENCIAL



FAZENDAS  
**REUNIDAS**

GIR/GIROLANDO • ROPM

*Monte Azul*

Cláudio  
ROBERTO PAIVA DE MENEZES



5ª EDIÇÃO  
**Jornada de Negócios**

PARQUE DE EXPOSIÇÕES  
DE CARLOS CHAGAS - MG

EST. 2001 ES MG

**FAZENDAS REUNIDAS**

GIR/GIROLANDO • ROPM

*Monte Azul*

Criador  
ROBERTO PAIVA DE MENEZES

**REMATE  
WEB**

**LANCE RURAL**

**PAGAMENTO:**  
GIR LEITEIRO:  
**30 PARCELAS**  
(5 DUPLAS E 20 PARCELAS SUCESSIVAS)  
GIROLANDO:  
**30 PARCELAS (EM 15 PGTOS)**

STREET RURAL



Loioeiras



Apoio



Assessoria









Patrocínio



## MAPA DE FRETE



### FRETE GRÁTIS:

-  ESTADOS DO SUDESTE, BAHIA, PIAUÍ, MARANHÃO, TOCANTINS E GOIÁS QUALQUER QUANTIDADE
-  DEMAIS ESTADOS DO NORDESTE 2 LOTES
-  MT E MS 2 LOTES
-  PARA NA ROTA ATÉ ALTAMIRA QUALQUER QUANTIDADE OU RETIRA EM REDENÇÃO, MARABÁ OU ALTAMIRA
-  CARGA FECHADA AM E RR ENTREGA HUMAITÁ
-  DEMAIS ESTADOS NÃO É POSSÍVEL ATENDER

FAZENDAS REUNIDAS  
FAZENDA PICA PAU AZUL

# HELGA FIV TOL

P.PARTO 03/2025  
DOADORA: PROD 13.080 KG DE LEITE  
GPTA 808 KG | TOP 4,46% - A2A2



**TABU TE CAL**

PTA352 KG/EMBRAPA/ABCGIL

**JAGUAR TE DO GAVIÃO**

PTA573 KG/EMBRAPA/ABCGIL

**EDANK TE JABAQUARA**

PTA 962 KG/EMBRAPA/ABCGIL



**HELGA FIV TOL**

PROD 13.080 KG DE LEITE GPTA 808 KG-TOP 4,46% - A2A2

**HIRANA FIV DE BRAS**

20.018 KG DE LEITE

**DALILA TEHMQ29**

PROD 13.808 KG LEITE - GPTA 852 KG - A2A2

RECEPTORA: 10085R

FAZENDAS REUNIDAS

# GAIVOTA FIV ALTO ESTIVA

P.PARTO 02/2025  
DOADORA: LACT 9.229 KG LEITE  
GPTA 832 KG - A2A2

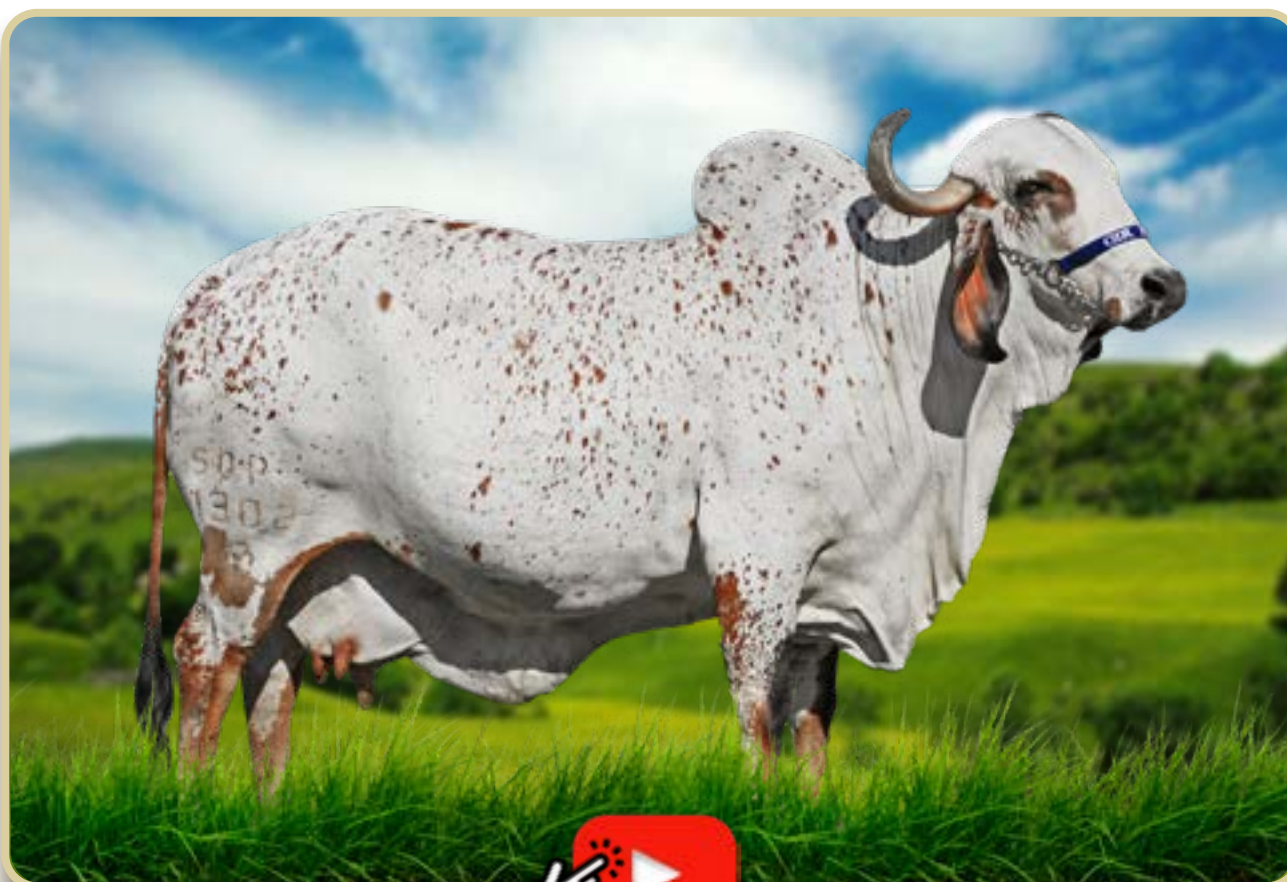

**TABU TE CAL**

PTA352 KG/EMBRAPA/ABCGIL

**EDANK TE JABAQUARA**

PTA 962 KG/EMBRAPA/ABCGIL

**HIRANA FIV DE BRAS**

20.018 KG DE LEITE

**C.A. SANSÃO**

PTA 558 KG/EMBRAPA/ABCGIL

**GAIVOTA FIV ALTO ESTIVA**

LACT 9.229 KG LEITE GPTA 832 KG - A2A2

**SOJA DE BRASÍLIA**

LACT 13.093 KG LEITE

**RECEPTORA: 8950**

FAZENDAS REUNIDAS

# **DOCTORADA DO BASA (BASA1397)**

NASC: 30/03/2019 | 67 MESES

LACT 7.652 KG DE LEITE/300 DIAS ABERTA



**TEATRO DA SILVANIA**

PTA 259 KG/EMBRAPA/ABCGIL

**TABU TE CAL**

PTA352 KG/EMBRAPA/ABCGIL

**FABULOSO DO BASA**

PTA 570 KG/EMBRAPA ABCGIL



**RAFIA FIV DE BRAS**

LACT 7.262 KG DE LEITE

**FAFA FIV DE BRASILIA**

LACT. 11.616 KG DE LEITE GPTA 578 KG - A2A2

**ILDA FIV DE BRASILIA**

11.300 KG DE LEITE - GPTA 803 - KG/EMBRAPA/ABCGIL



GPTA 669 KG



LACTAÇÃO : 7652 KG/300 DIAS AB

**50% À VENDA PARIDA-EM 11/10/23, SEM A CRIA AO PÉ**

FAZENDAS REUNIDAS

# DINAMICA FIV DA MATUTINA (ROPM247)

NASC: 29/01/2024 | 9 MESES - A2A2

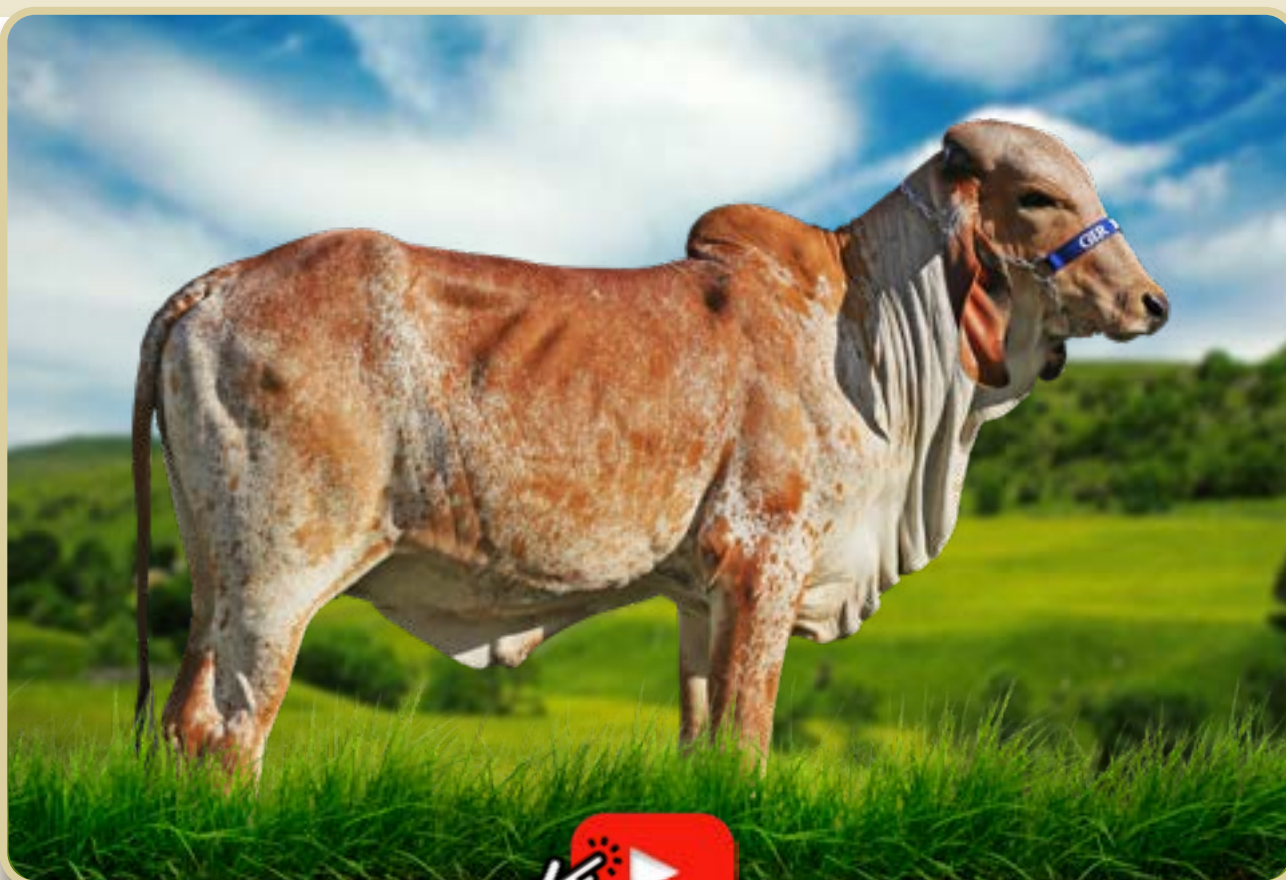

**TABU TE CAL**

PTA352 KG/EMBRAPA/ABCGIL

**JAGUAR TE DO GAVIÃO**

PTA573 KG/EMBRAPA/ABCGIL

**EDANK TE JABAQUARA**

PTA 962 KG/EMBRAPA/ABCGIL



**BAGE FIV DO BASA**

LACT 9.822 KG / GPTA 1.265

**HIRANA FIV DE BRAS**

20.018 KG DE LEITE

**GREGORIA FIV DO BASA**

LACT 11.548 KG LEITE - GPTA 941 KG - A2A2



GPTA 1039 KG



BCASEINA A2A2

FAZENDAS REUNIDAS

# DELFINA FIV DA MATUTINA (ROPM295)

NASC:16/04/2024 | 6 MESES

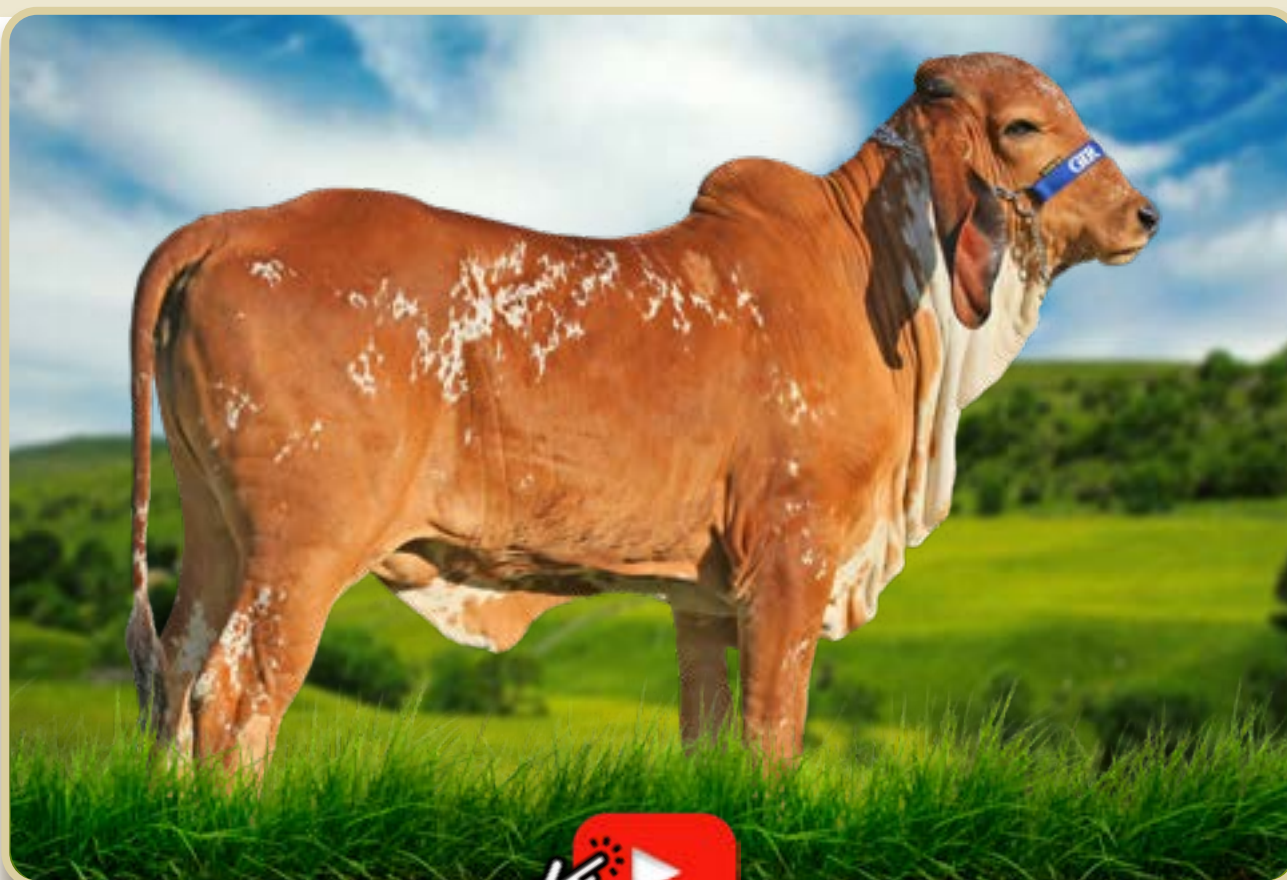

**TABU TE CAL**

PTA352 KG/EMBRAPA/ABCGIL

**EDANK TE JABAQUARA**

PTA 962 KG/EMBRAPA/ABCGIL

**HIRANA FIV DE BRAS**

20.018 KG DE LEITE

**C.A. SANSÃO**

PTA 558 KG/EMBRAPA/ABCGIL

**TULIPA FIV 2B**

LACT 10.444 KG LEITE GPTA 985 KG - A2A2

**INCISAO FIV DE BRAS.**

PROD 10409 KG DE LEITE



FAZENDAS REUNIDAS

# CAIANA FIV DA MATUTINA (ROPM201)

NASC: 30/03/2023 | 19 MESES

GPTA 916 KG - A2A2

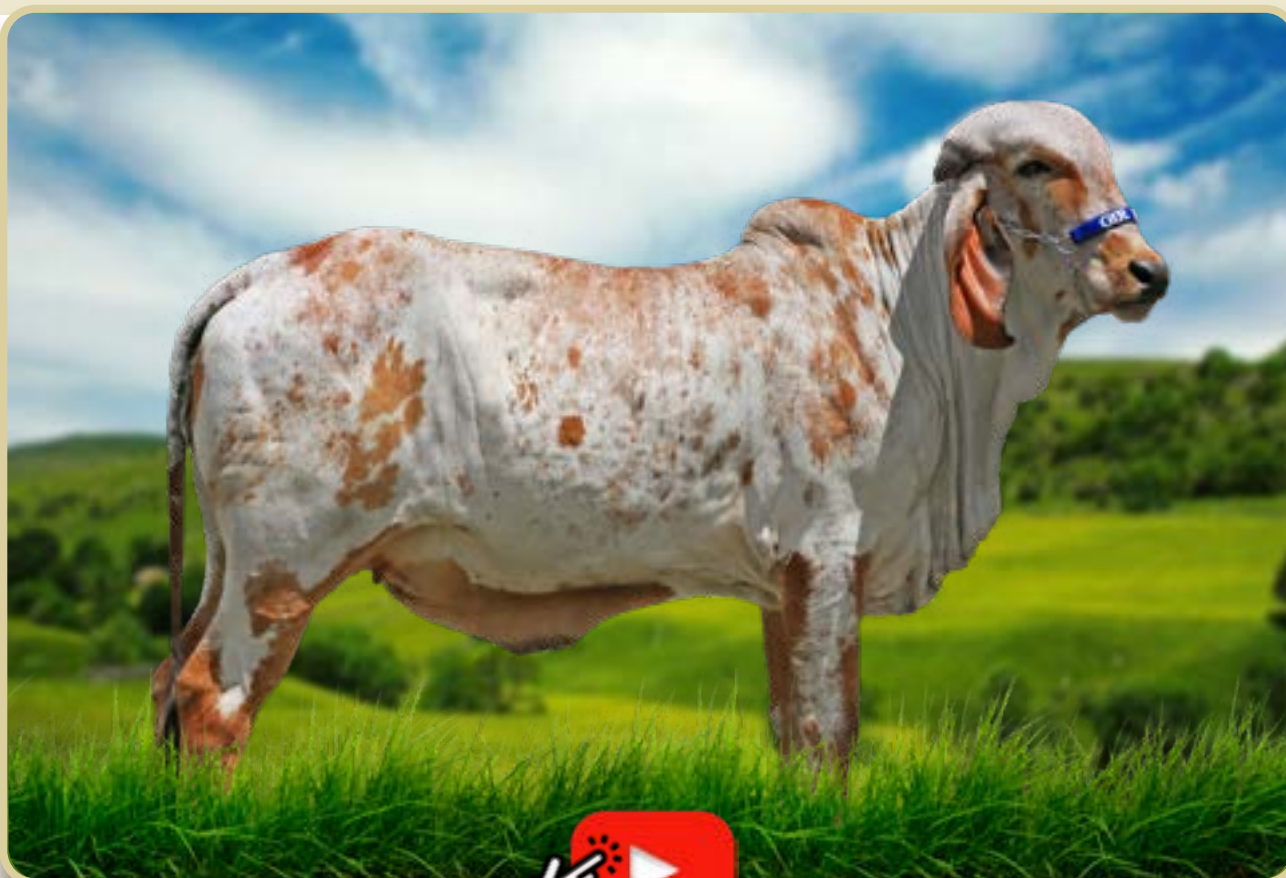

**TABU TE CAL**

PTA352 KG/EMBRAPA/ABCGIL

**C.A. SANSÃO**

PTA 558 KG/EMBRAPA/ABCGIL

**EDANK TE JABAQUARA**

PTA 962 KG/EMBRAPA/ABCGIL



**ENDYRA F RECREIO**

LACT 10.400 KG LEITE

**HIRANA FIV DE BRAS**

20.018 KG DE LEITE

**BANDEIRA**

LACT 14.929 KG LEITE - GPTA 982 KG



GPTA 916 KG



BCASEINA A2A2

FAZENDAS REUNIDAS

# DIALETICA FIV DA MATUTINA (ROPM209)

NASC: 04/07/2023 | 15 MESES

GPTA 751 KG - A1A2

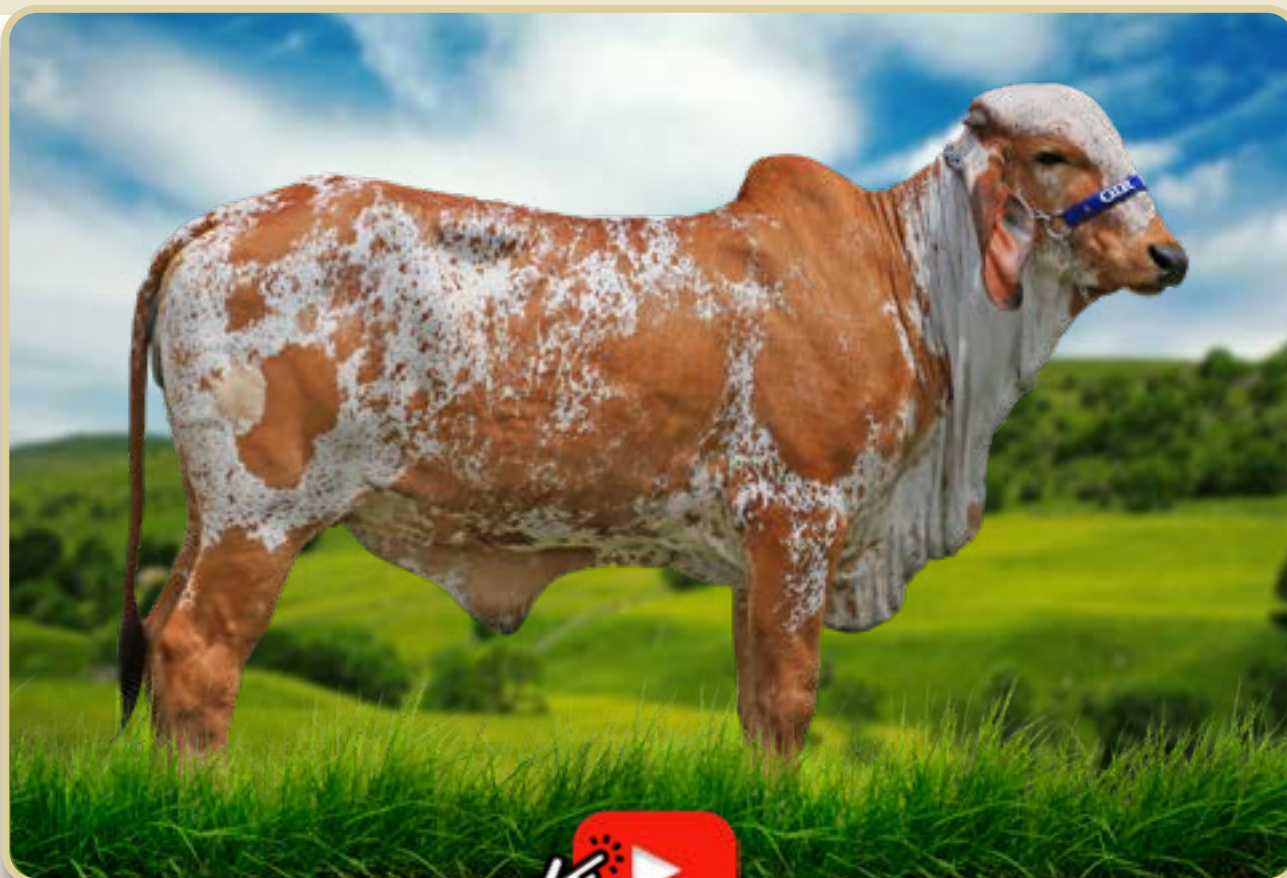

**TABU TE CAL**

PTA352 KG/EMBRAPA/ABCGIL

**GENGIS KHAN DE BRASÍLIA**

PTA 592 KG/EMBRAPA/ABCGIL - A2A2

**EDANK TE JABAQUARA**

PTA 962 KG/EMBRAPA/ABCGIL



**MONALISA FIV JABAQUARA**

LACT 13.425 KG LEITE

**HIRANA FIV DE BRAS**

20.018 KG DE LEITE

**AMPOLA FIV JABAQUARA**

LACT 18.362 KG LEITE - GPTA 680 KG - A2A2



GPTA 751 KG



BCASEINA A1A2

FAZENDAS REUNIDAS

# ESSENCIA FIV DA MATUTINA (ROPM313)

NASC: 07/06/2024 | 4 MESES

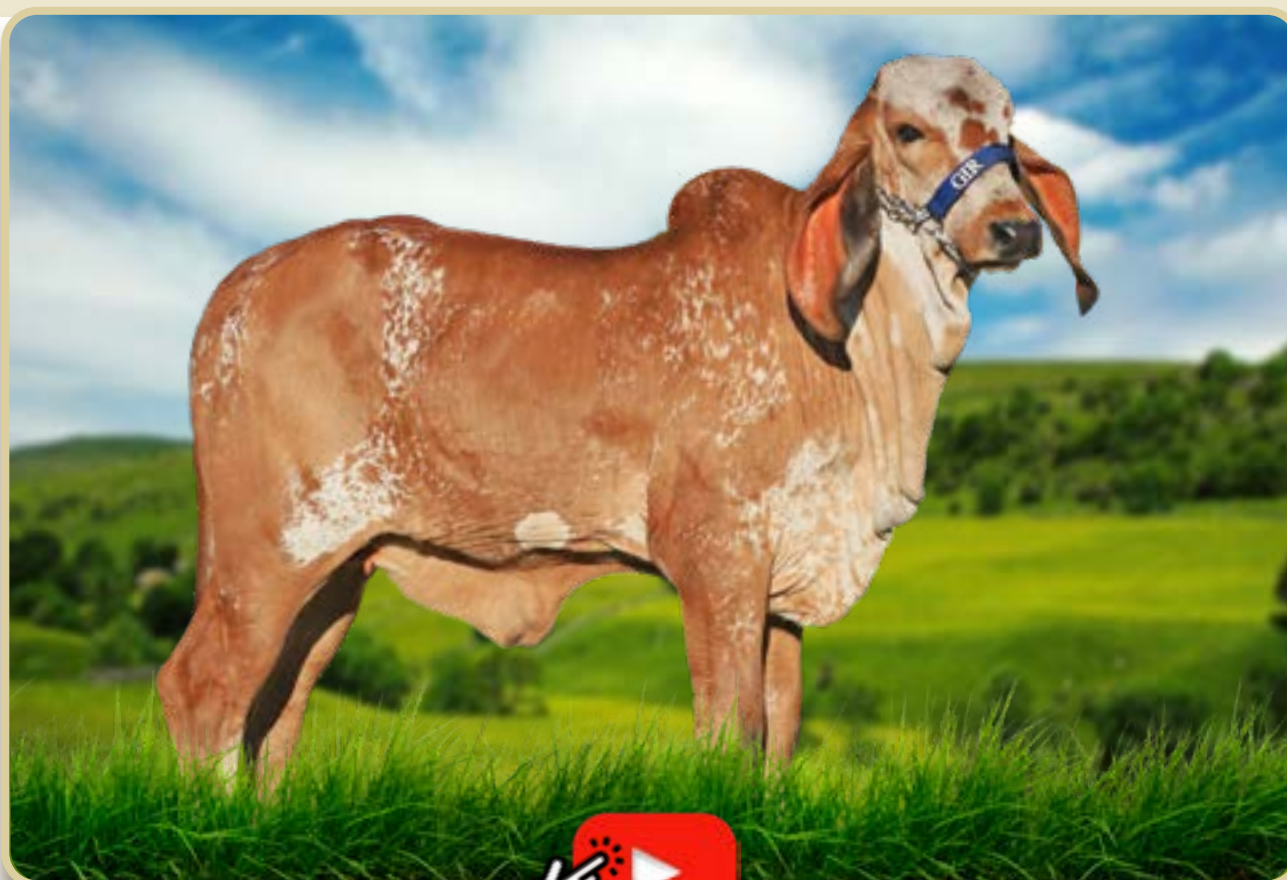

**TABU TE CAL**

PTA352 KG/EMBRAPA/ABCGIL

**C.A. SANSÃO**

PTA 558 KG/EMBRAPA/ABCGIL

**EDANK TE JABAQUARA**

PTA 962 KG/EMBRAPA/ABCGIL



**SAMIRA FIV DE BRAS**

LACT 11.792 KG DE LEITE

**HIRANA FIV DE BRAS**

20.018 KG DE LEITE

**ILMA DE BRAS**

LACT.: 12.172 KG LEITE - GPTA 886 KG - A2A2

FAZENDAS REUNIDAS

# DARLENE FIV DA MATUTINA (ROPM290)

NASC: 28/03/2024 | 7 MESES



**TABU TE CAL**

PTA352 KG/EMBRAPA/ABCGIL

**EDANK TE JABAQUARA**

PTA 962 KG/EMBRAPA/ABCGI

**HIRANA FIV DE BRAS**

20.018 KG DE LEITE

**ICEBERG FIV SILVANIA**

**INTEGRA FZD LUMIAR**

LACT 9.032 KG DE LEITE

**ALMA VIVA FZD LUMI**

LACT 14.084,62 KG LEITE

FAZENDAS REUNIDAS

# DETERMINADA FIV DA MATUTINA (ROPM245)

NASC: 19/01/2024 | 9 MESES

GPTA 904 KG - A1A2

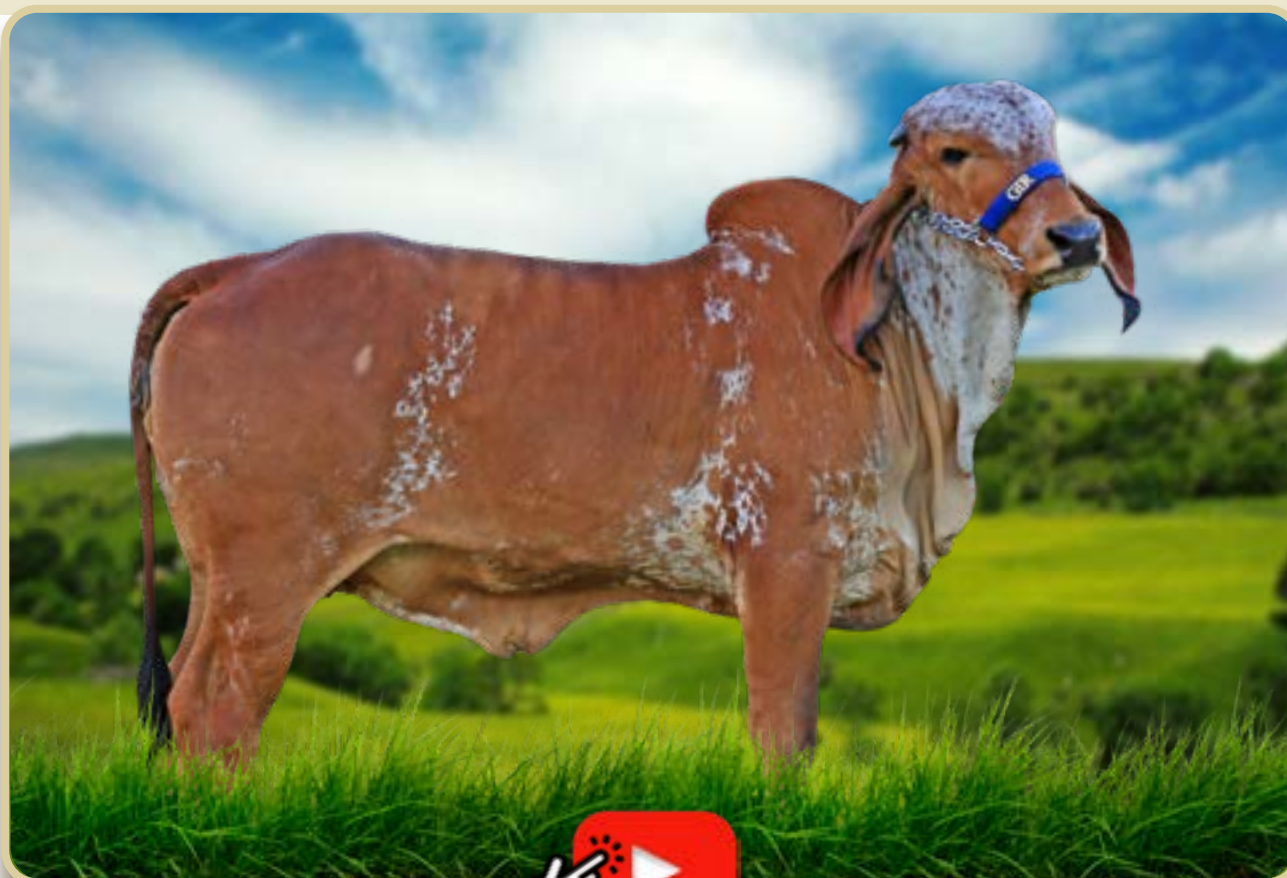

**TABU TE CAL**

PTA352 KG/EMBRAPA/ABCGIL

**TANGO FIV**

PTA 291 KG/EMBRAPA/ABCGIL - A2A2

**EDANK TE JABAQUARA**

PTA 962 KG/EMBRAPA/ABCGIL



**DEBORA FIV DO BASA**

LACT 1.803 KG DE LEITE/122 DIAS GPTA 756 KG - A2A2

**HIRANA FIV DE BRAS**

20.018 KG DE LEITE

**MARJORY FIV DO BASA**

PROD 11723KG DE LEITE - GPTA 1147 TOP 0,2%



GPTA 904 KG



BCASEINA A1A2

FAZENDAS REUNIDAS

# DINASTIA FIV DA MATUTINA (ROPM222)

NASC: 21/10/2023 | 12 MESES

GPTA 923 KG - A2A2

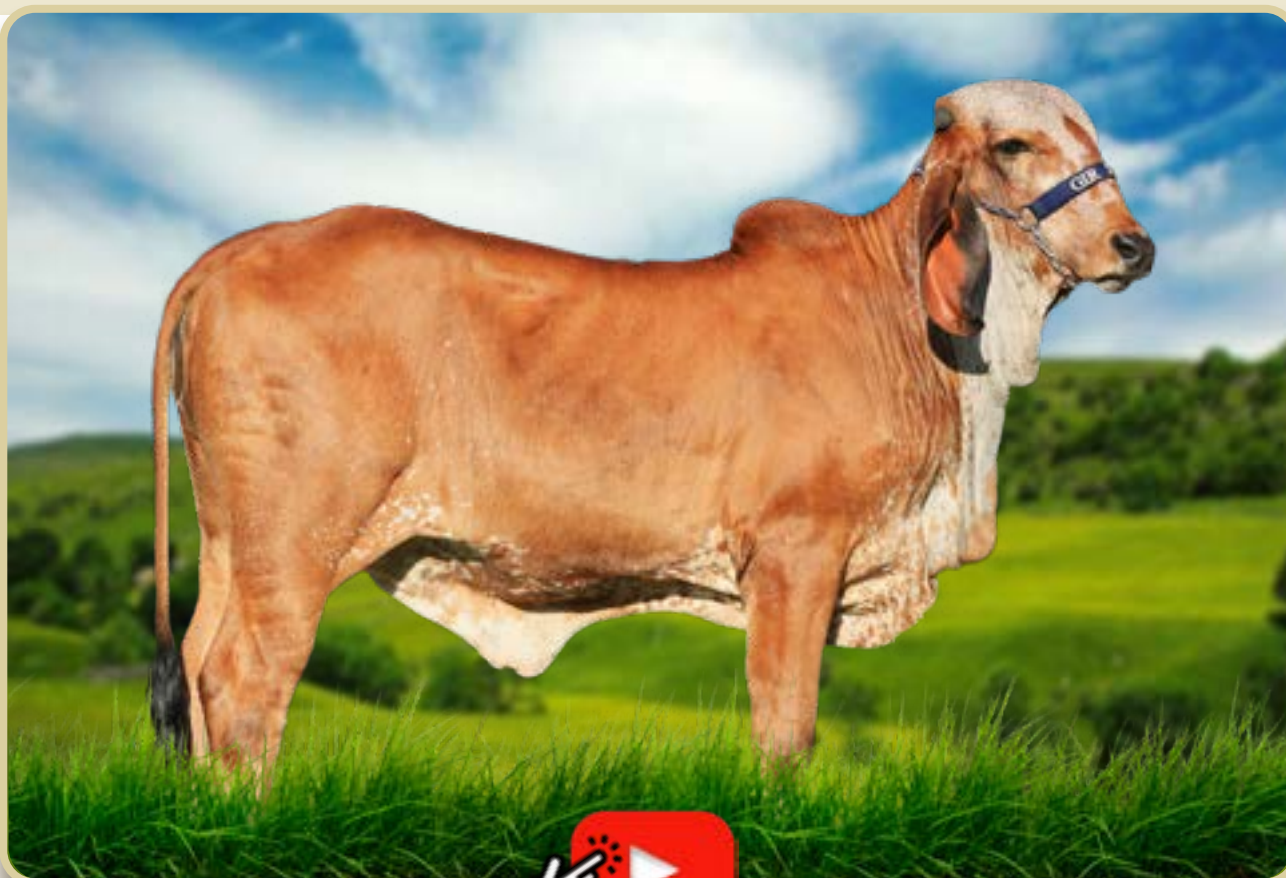

**TABU TE CAL**

PTA352 KG/EMBRAPA/ABCGIL

**EDANK TE JABAQUARA**

PTA 962 KG/ EMBRAPA/ABCGIL

**HIRANA FIV DE BRAS**

20.018 KG DE LEITE

**JAGUAR TE DO GAVIÃO**

PTA573 KG/EMBRAPA/ABCGIL

**ESCUDERIA FIV DO BASA**

LACT 3.799 KG DE LEITE/185 DIAS ABERTA

**ANANDA FIV DO BASA**

LACT 9.993 KG DE LEITE - A2A2



GPTA 923 KG



BCASEINA A2A2

FAZENDAS REUNIDAS

# DIFERENTONA FIV DA MATUTINA (ROPM253)

NASC: 21/12/2023 | 10 MESES

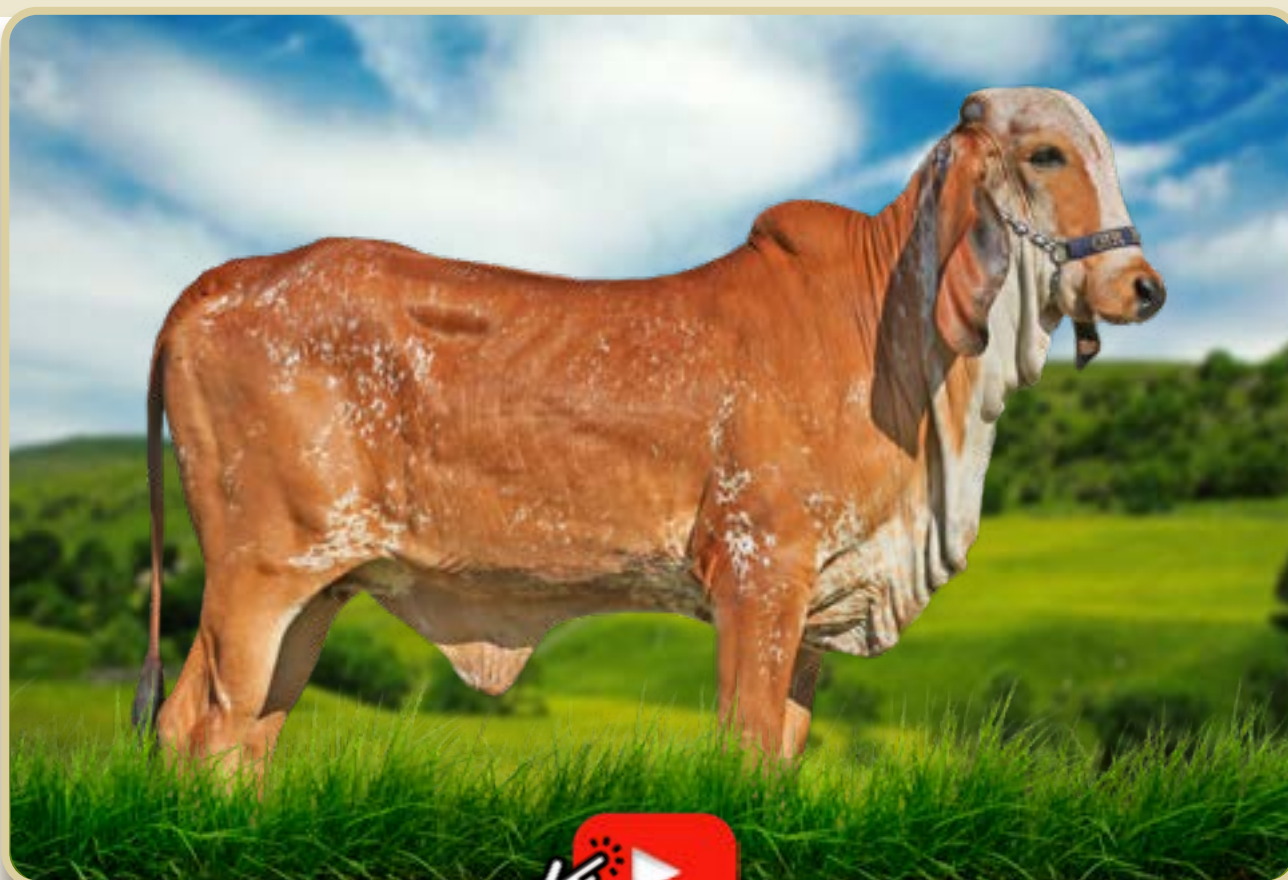

**FULMINANTE FIV CAL**

PTA 769 KG/EMBRAPA/ABCGIL

**NAVEGANTE FIV CAL**

**GITA FIV CAL**

LACT 10.017 KG DE LEITE GPTA 809 KG - A2A2

**FABULOSO DO BASA**

PTA 570 KG/EMBRAPA ABCGIL

**DOUTORADA DO BASA**

LACT 7.652 KG DE LEITE/300 DIAS ABERTA

**RAFIA FIV DE BRAS**

LACT 7.262 KG DE LEITE

FAZENDAS REUNIDAS

# DOMADA FIV DA MATUTINA (ROPM230)

NASC: 03/11/2023 | 11 MESES

GPTA 310 KG - A2A2

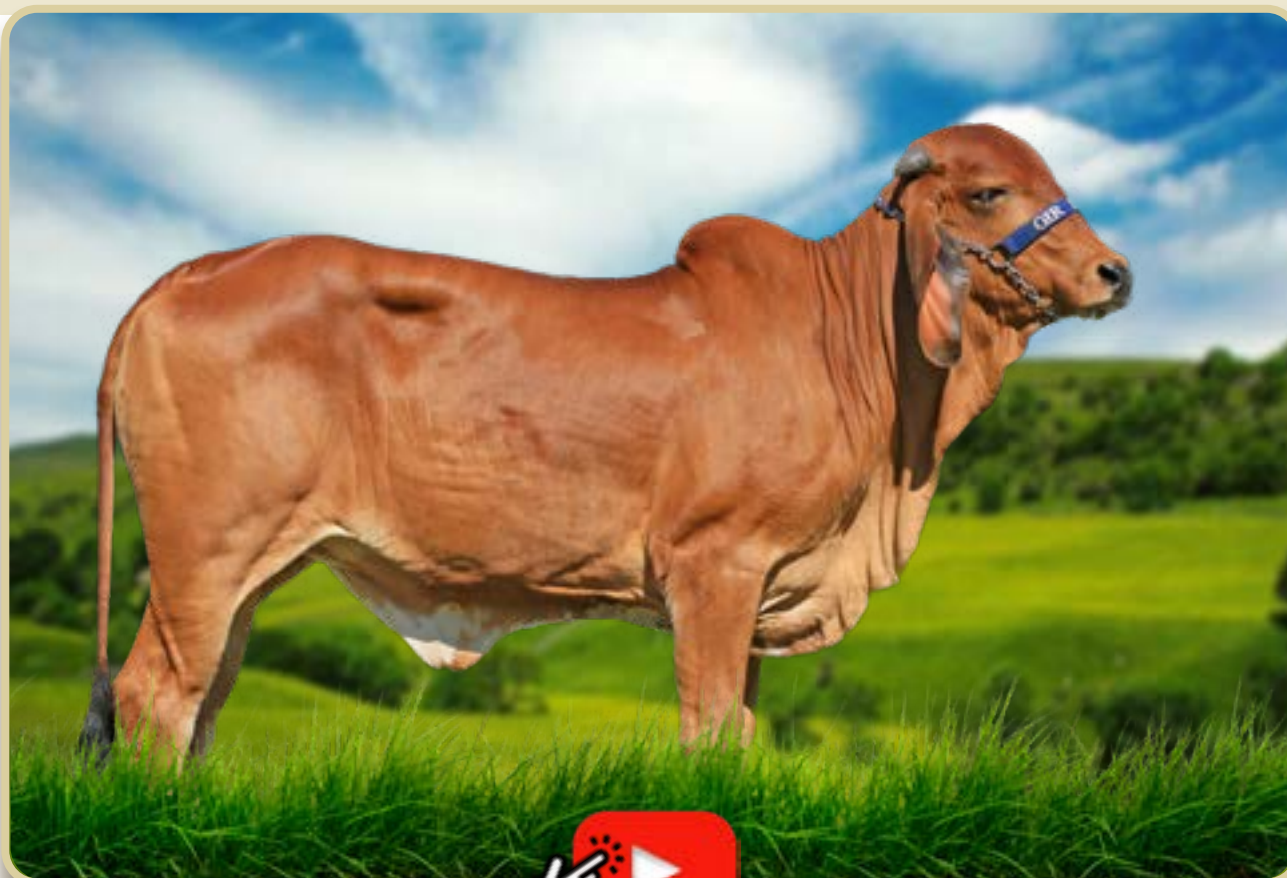

**GENGIS KHAN DE BRASÍLIA**

PTA 592 KG/EMBRAPA/ABCGIL - A2A2

**FARDO FIV F MUTUM**

PTA 252 KG/EMBRAPA/ABCGIL

**HADIS FIV JABAQUARA**

TESTE DE PROG. RESULTADO 2026



**EMA FIV MARCA 16**

LACT 6.517 KG DE LEITE

**AMPOLA FIV JABAQUARA**

LACT 18.362 KG LEITE GPTA 680 KG -A2A2

**MANCHETE CAL**

LACT 11.854 KG DE LEITE



GPTA 310 KG



BCASEINA A2A2



FAZENDAS REUNIDAS

# BARCELONA FIV DA MATUTINA (ROPM147)

NASC: 11/09/2022 | 25 MESES

GPTA 613 KG - A2A2

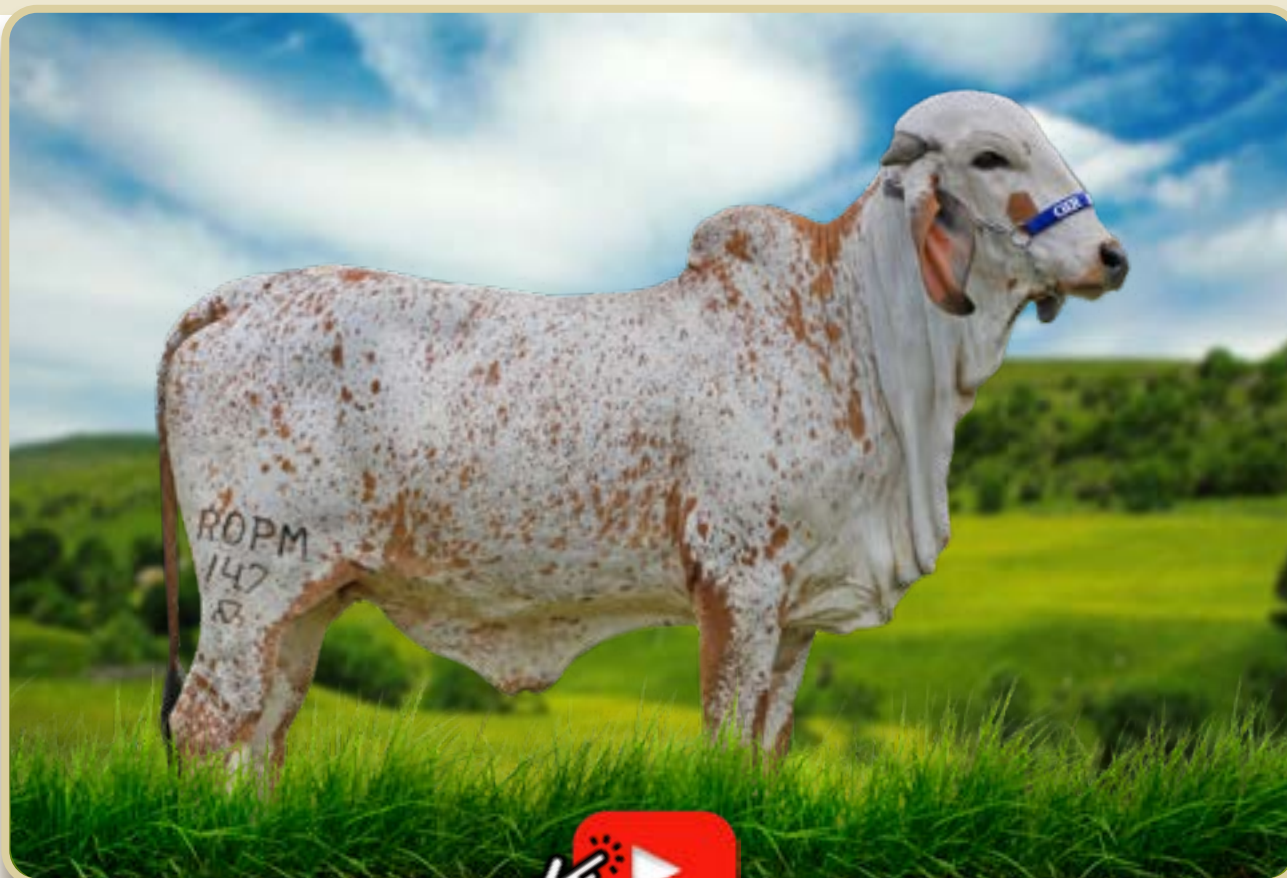

**C.A. SANSÃO**

PTA 558 KG/EMBRAPA/ABCGIL

**JAGUAR TE DO GAVIÃO**

PTA573 KG/EMBRAPA/ABCGIL

**GENGIS KHAN DE BRASÍLIA**

PTA 592 KG/EMBRAPA/ABCGIL A2A2



**PERA FIV CAL**

GPTA 746 KG - A2A2

**SETIBA DE BRASILIA**

LACT18.824 KG LEITE

**EMPRESARIA FIV CAL**

LACT 11.964 KG DE LEITE



GPTA 613 KG



BCASEINA A2A2

PRENHE DO DOC NETO COM P. PARTO PARA 29/06/25

FAZENDAS REUNIDAS

# DISCOVERY FIV DA MATUTINA (ROPM260)

NASC: 22/12/2023 | 10 MESES

GPTA 568 KG - A2A2

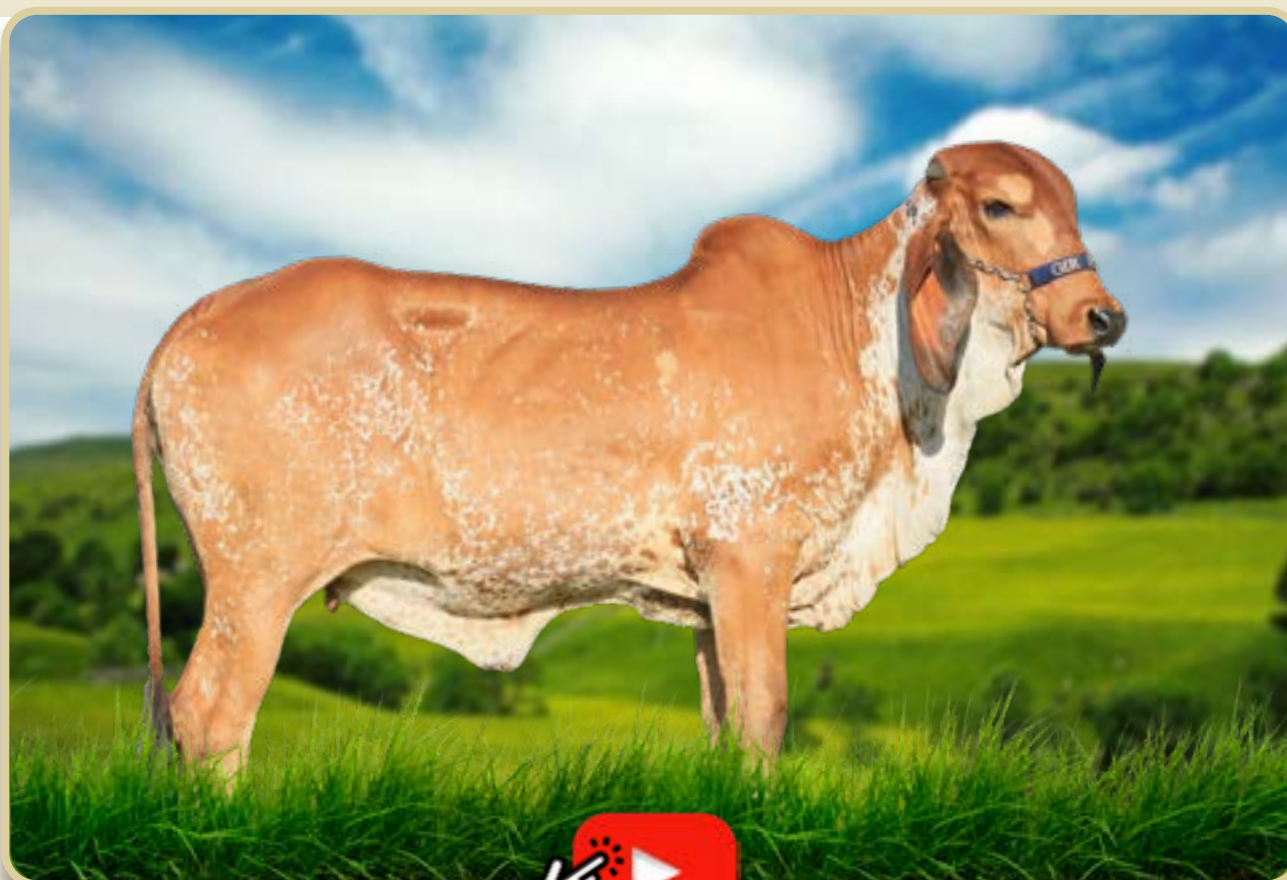

**FULMINANTE FIV CAL**

PTA 769 KG/EMBRAPA/ABCGIL

**JAGUAR TE DO GAVIÃO**

PTA 573 KG/EMBRAPA/ABCGIL

**NAVEGANTE FIV CAL**



**OFICIALIDADE FIV CAL**

LACT 5.268 KG DE LEITE

**GITA FIV CAL**

LACT 10.017 KG DE LEITE GPTA 809 KG - A2A2

**FOTO FIV CAL**

LACT 11.594 KG DE LEITE - GPTA 776 KG



GPTA 568 KG



BCASEINA A2A2

FAZENDAS REUNIDAS

# **DOUOURA FIV DA MATUTINA (ROPM251)**

NASC: 21/12/2023 | 10 MESES

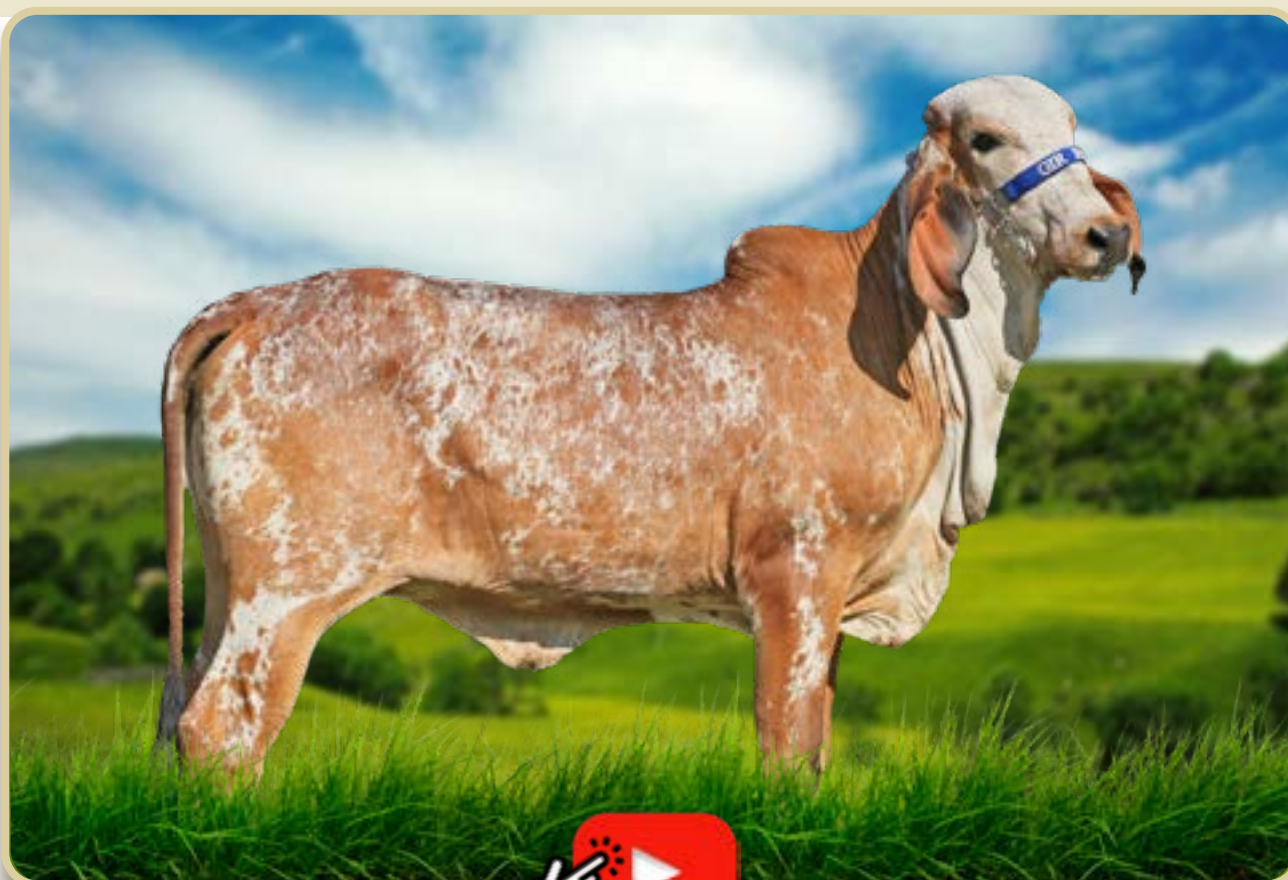

**FABULOSO DO BASA**

PTA 570 KG/EMBRAPA ABCGIL

**DOMINO FIV DO BASA**

**ORDENHA II DE BRAS**

LACT 10.236 KG LEITE - GPTA 1027 - A2A2

**JAGUAR TE DO GAVIÃO**

PTA 573 KG/EMBRAPA/ABCGIL

**OVINA FIV CAL**

LACT 3.595 KG DE LEITE / 205 DIAS GPTA 553 KG - A2A2

**EXCESSAO FIV CAL**

LACT 7.754 KG LEITE - GPTA 669 KG

FAZENDAS REUNIDAS

# BOEMIA FIV DA MATUTINA (ROPM154)

NASC: 05/09/2022 | 25 MESES

GPTA 770 KG - A1A2

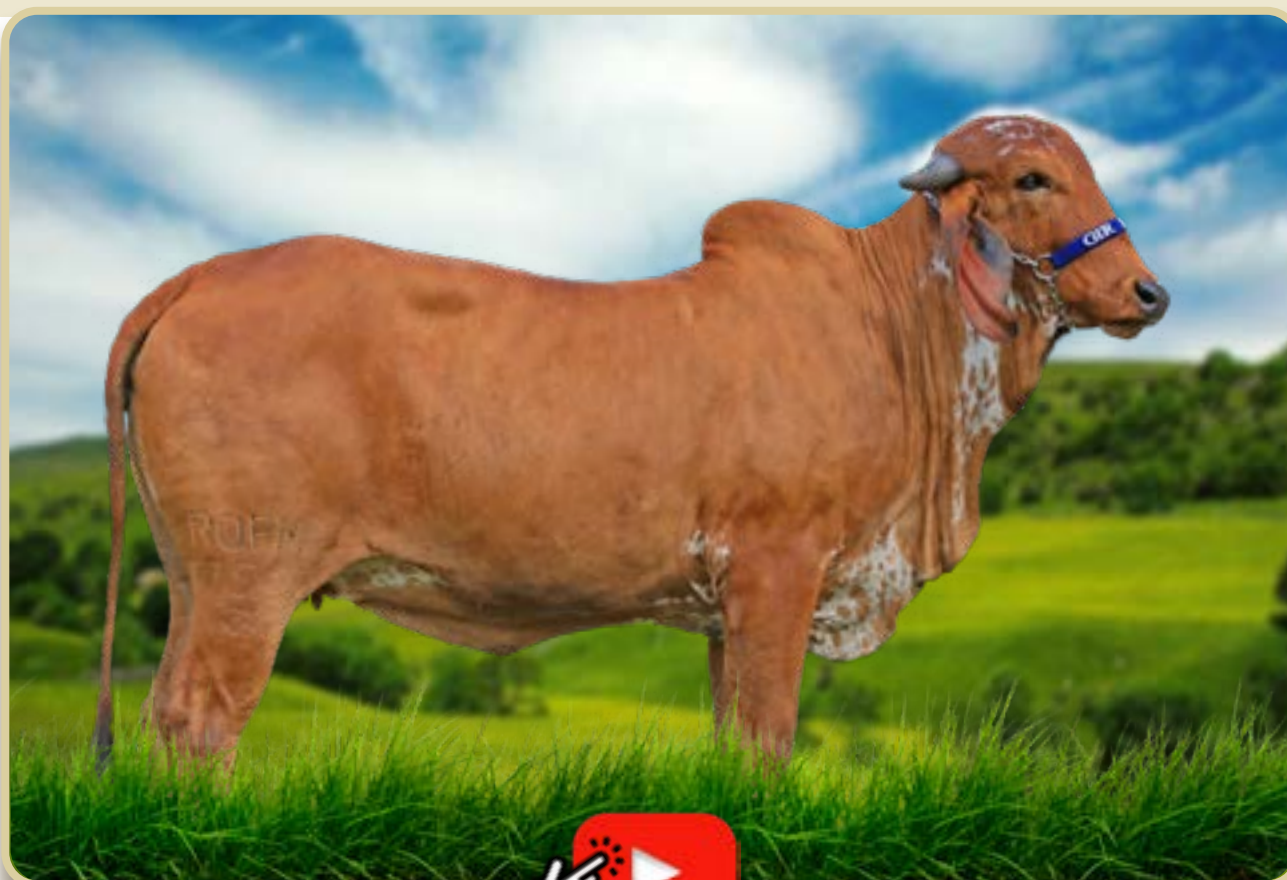

**TABU TE CAL**

PTA352 KG/EMBRAPA/ABCGIL

**JAGUAR TE DO GAVIÃO**

PTA573 KG/EMBRAPA/ABCGIL

**EDANK TE JABAQUARA**

PTA 962 KG/EMBRAPA/ABCGIL



**OVINA FIV CAL**

LACT 3.595 KG DE LEITE / 205 DIAS GPTA 553 KG - A2A2

**HIRANA FIV DE BRAS**

20.018 KG DE LEITE

**EXCESSAO FIV CAL**

LACT 7.754 KG LEITE - GPTA 669 KG



GPTA 770 KG



BCASEINA A1A2

INSEMINADA RM 07/09/24 DO HADIS FIV JABAQUARA

FAZENDAS REUNIDAS

# BRITNEY FIV DA MATUTINA (ROPM161)

NASC: 12/09/2022 | 25 MESES

GPTA 532 KG - A2A2

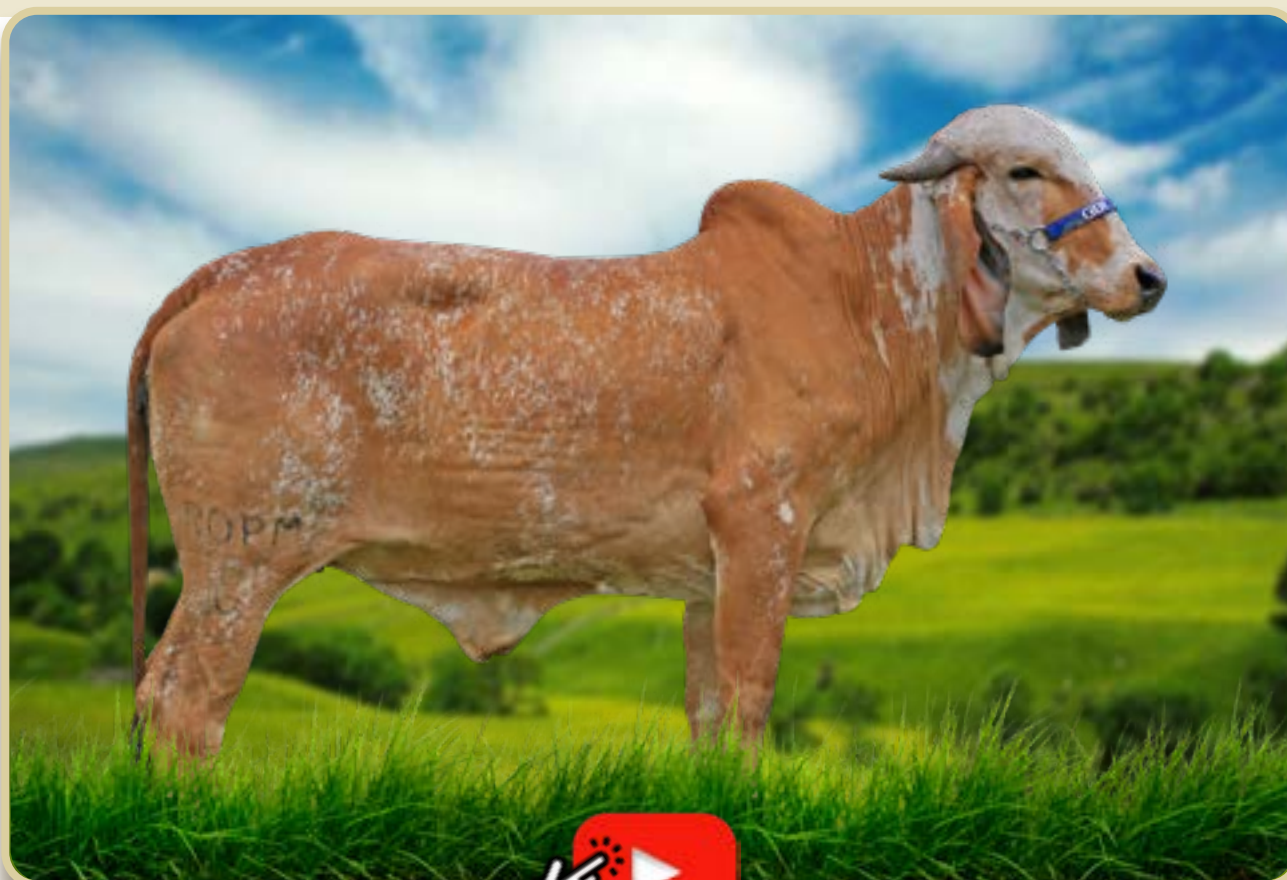

**C.A. SANSÃO**

PTA 558 KG/EMBRAPA/ABCGIL

**TANGO FIV JMMA**

PTA 291 KG/EMBRAPA/ABCGIL - A2A2

**GENGIS KHAN DE BRASÍLIA**

PTA 592 KG/EMBRAPA/ABCGIL - A2A2



**DEBORA FIV DO BASA**

LACT 1.803 KG DE LEITE/122 DIAS GPTA 756 KG - A2A2

**SETIBA DE BRASILIA**

LACT 18.824 KG LEITE

**MARJORY FIV DO BASA**

PROD 11723KG DE LEITE - GPTA 1147 TOP 0,2%



GPTA 532 KG



BCASEINA A2A2

PRENHA DO DENOVO PERCY (HO), COM P. PARTO PARA 18/05/25

FAZENDAS REUNIDAS

# **CORDOBA FIV DA MATUTINA (ROPMT78)**

NASC: 08/01/2023 | 21 MESES

GPTA 818 KG - A2A2

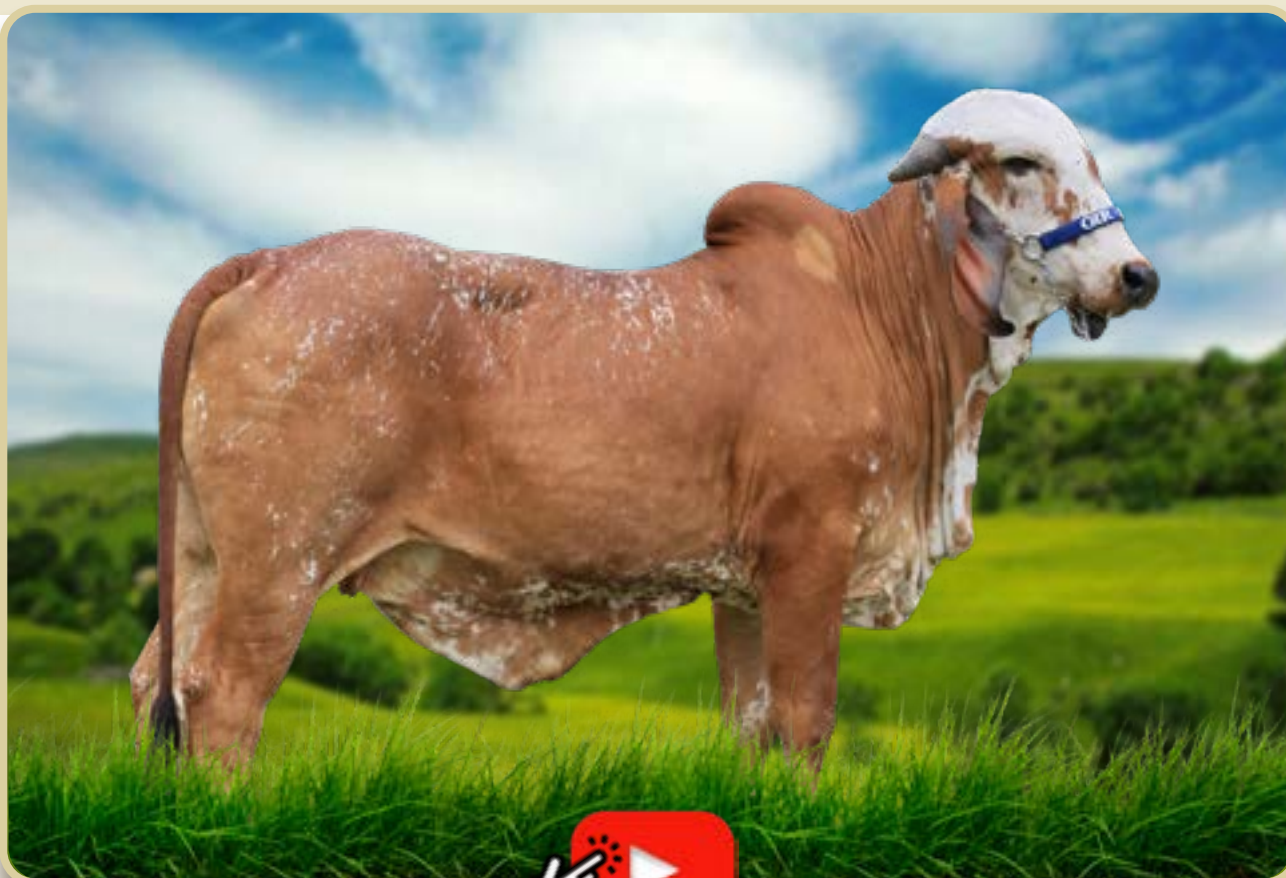

**C.A. SANSÃO**

PTA 558 KG/EMBRAPA/ABCGIL

**JAGUAR TE DO GAVIÃO**

PTA 573 KG/EMBRAPA/ABCGIL

**GENGIS KHAN DE BRASÍLIA**

PTA 592 KG/EMBRAPA/ABCGIL - A2A2



**OSHMA FIV CAL**

LACT 3.437 KG DE LEITE/242 DIAS GPTA 708 KG

**SETIBA DE BRASILIA**

LACT 18.824 KG LEITE

**GRANJA FIV CAL**

LACT 9.686 KG DE LEITE - GPTA 659 KG



**GPTA 818 KG**



**BCASEINA A2A2**

FAZENDAS REUNIDAS

# CONSISTENCIA FIV DA MATUTINA (ROPM193)

NASC: 20/02/2023 | 20 MESES

GPTA 593 KG - A2A2

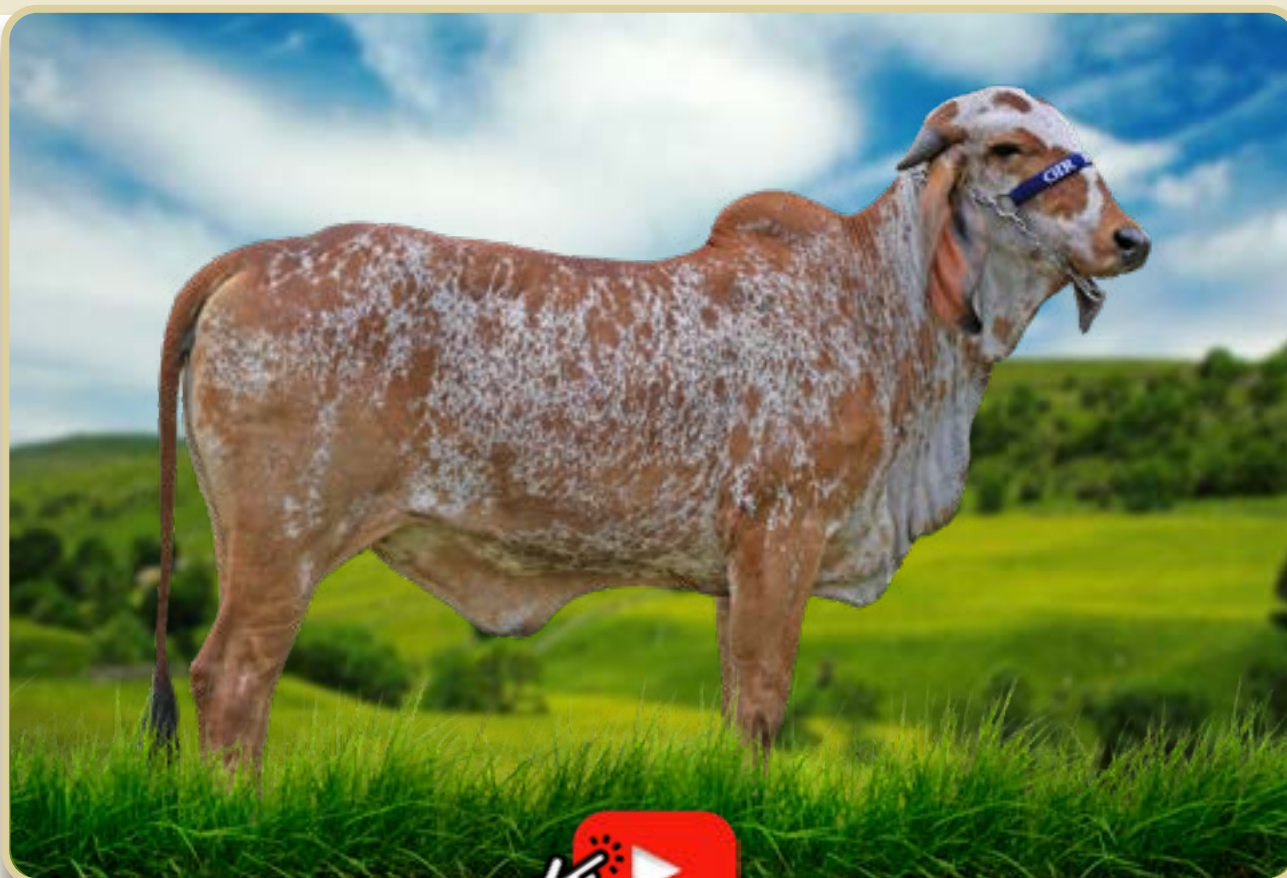

**RADAR DOS POÇOS**

PTA 814,6 KG/ABCZ/UNESPG

**GENGIS KHAN DE BRASÍLIA**

PTA 592 KG/EMBRAPA/ABCGIL - A2A2

**FERIADO FIV DA JGVA**

PTA 394 KG/EMBRAPA/ABCGIL



**DEMETRIA FIV DO BASA - A2A2**

**INSISTENCIA TE BJS**

PROD: 14.607 KG DE LEITE

**LONORRA FIV DO BASA**

LACT 11.863 KG DE LEITE



GPTA 593 KG



BCASEINA A2A2

FAZENDAS REUNIDAS

# DINAMICA FIV DA MATUTINA (ROPM229)

NASC: 02/11/2023 | 11 MESES

GPTA 439 KG - A2A2



**DIAMANTE TE BRASÍLIA**

PTA 558 KG/EMBRAPA/ABCGIL

**IMPERATIVO WAD**

EM TESTE RESULTADO 2026

**OFELIA FIV**

LACT 10753 KG LEITE - A2A2

**BIG FIV CAL**

PTA 329 KG/EMBRAPA/ABCGIL

**NASCENCA FIV CAL**

LACT 168 KG DE LEITE/13 DIAS ABERTA

**GARANTIA FIV CAL**

LACT 7.511 KG DE LEITE - GPTA 746 KG



BCASEINA A2A2



FAZENDAS REUNIDAS

# DOMINADORA FIV DA MATUTINA (ROPM254)

NASC: 21/12/2023 | 10 MESES

GPTA 851 KG - A1A2

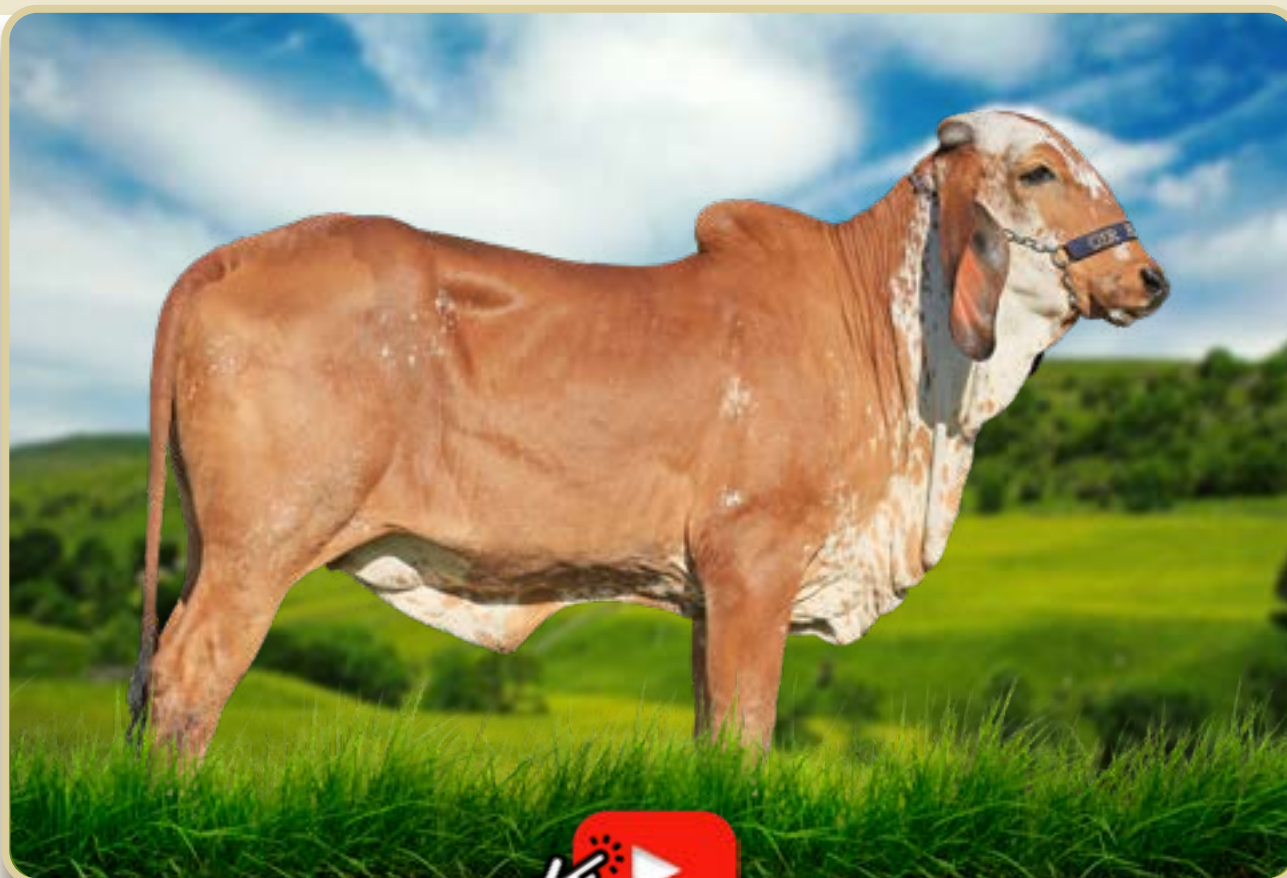

**TABU TE CAL**

PTA352 KG/EMBRAPA/ABCGIL

**EDANK TE JABAQUARA**

PTA 962 KG/EMBRAPA/ABCGIL

**HIRANA FIV DE BRAS**

LACT 20.018 KG DE LEITE

**C.A. SANSÃO**

PTA 558 KG/EMBRAPA/ABCGIL

**EMIRA FIV DO BASA**

LACT 4.633 KG DE LEITE/197 DIAS - ABERTA - A2A2

**HEDNA FIV DO BASA**

LACT 11.955 KG DE LEITE - GPTA 970 KG



GPTA 851 KG



BCASEINA A1A2

FAZENDAS REUNIDAS

# BIRUTA FIV DA MATUTINA (ROPM134)

NASC: 26/07/2022 | 27 MESES

GPTA 722 KG - A1A2



**C.A. SANSÃO**

PTA 558 KG/EMBRAPA/ABCGIL

**GENGIS KHAN DE BRASÍLIA**

PTA 592 KG/EMBRAPA/ABCGIL - A2A2

**SETIBA DE BRASILIA**

LACT 18.824 KG LEITE

**FABULOSO DO BASA**

PTA 570 KG/EMBRAPA ABCGIL

**DOUTORADA DO BASA**

LACT 7.652 KG DE LEITE/300 DIAS - ABERTA

**RAFIA FIV DE BRAS.**

LACT 7.262 KG DE LEITE



GPTA 722 KG



BCASEINA A1A2

INSEMINADA EM 07/09/24 DO DOC NETO

FAZENDAS REUNIDAS

# BORDADA FIV DA MATUTINA (ROPM167)

NASC: 18/09/2022 | 25 MESES

GPTA 689 KG - A2A2

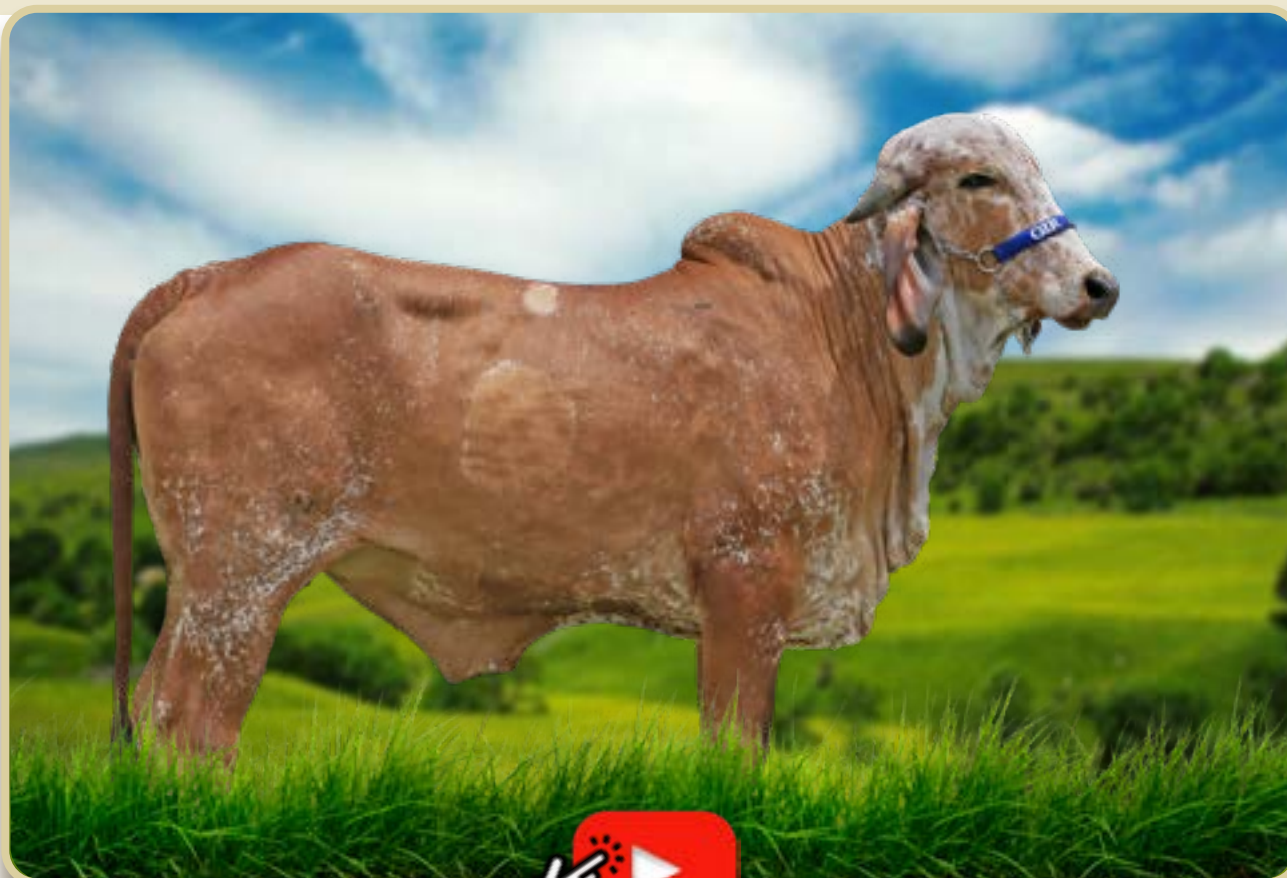

**C.A. SANSÃO**

PTA 558 KG/EMBRAPA/ABCGIL

**BIG FIV CAL**

PTA 329 KG/EMBRAPA/ABCGIL

**GENGIS KHAN DE BRASÍLIA**

PTA 592 KG/EMBRAPA/ABCGIL - A2A2



**NASCENCA FIV CAL**

LACT 168 KG DE LEITE/13 DIAS - ABERTA

**SETIBA DE BRASILIA**

LACT 18.824 KG LEITE

**GARANTIA FIV CAL**

LACT 7.511 KG DE LEITE - GPTA 746 KG



BCASEINA A2A2

INSEMINADA EM 07/09/24 DO DOC NETO.

FAZENDAS REUNIDAS

# BABI FIV DA MATUTINA (ROPM133)

NASC: 22/07/2022 | 27 MESES

GPTA 647 KG - A2A2



**VALE OURO TE SILVANIA**

PTA 415 KG/EMBRAPA/ABCGIL

**GENGIS KHAN DE BRASÍLIA**

PTA 592 KG/EMBRAPA/ABCGIL - A2A2

**ICH NIAN**

PTA 434 KG/EMBRAPA/ABCGIL



**DEMETRIA FIV DO BASA - A2A2**

**C.A. DHARA TE**

LACT 9.512 KG LEITE

**LONORRA FIV DO BASA**

LACT 11.863 KG DE LEITE



GPTA 647 KG



BCASEINA A2A2

PRENHA DO DENOVO PERCY HO COM P.PARTO PARA 18/05/25

FAZENDAS REUNIDAS

# BOSSA NOVA FIV DA MATUTINA (ROPM169)

NASC: 08/08/2022 | 26 MESES

GPTA 577 KG - A2A2

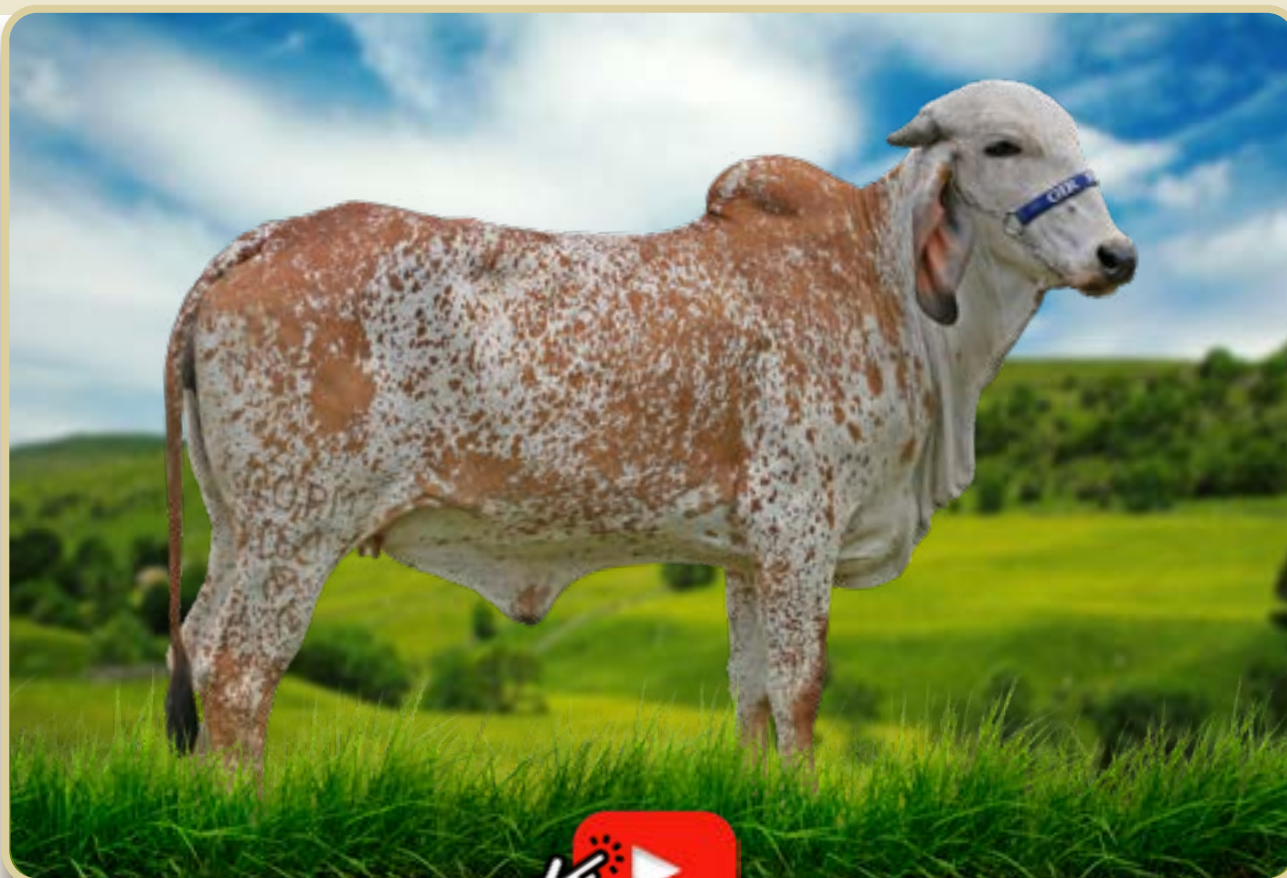

**C.A. SANSÃO**

PTA 558 KG/EMBRAPA/ABCGIL

**GENGIS KHAN DE BRASÍLIA**

PTA 592 KG/EMBRAPA/ABCGIL - A2A2

**SETIBA DE BRASILIA**

LACT 18.824 KG LEITE

**LUSITANO DO BASA**

PTA 477 KG/EMBRAPA/ABCGIL

**BASAVIA LACTEA ANELLE FIV**

**CACAULÂNDIA FIV DO BASA**

LACT 10.312 KG DE LEITE - GPTA 838 KG - A2A2



GPTA 577 KG



BCASEINA A2A2

PRENHA DO DOC NETO COM P.PARTO PARA 06/04/25

FAZENDAS REUNIDAS

# CELINA FIV DA MATUTINA (ROPM183)

NASC: 13/01/2023 | 21 MESES

GPTA 493 KG - A2A2

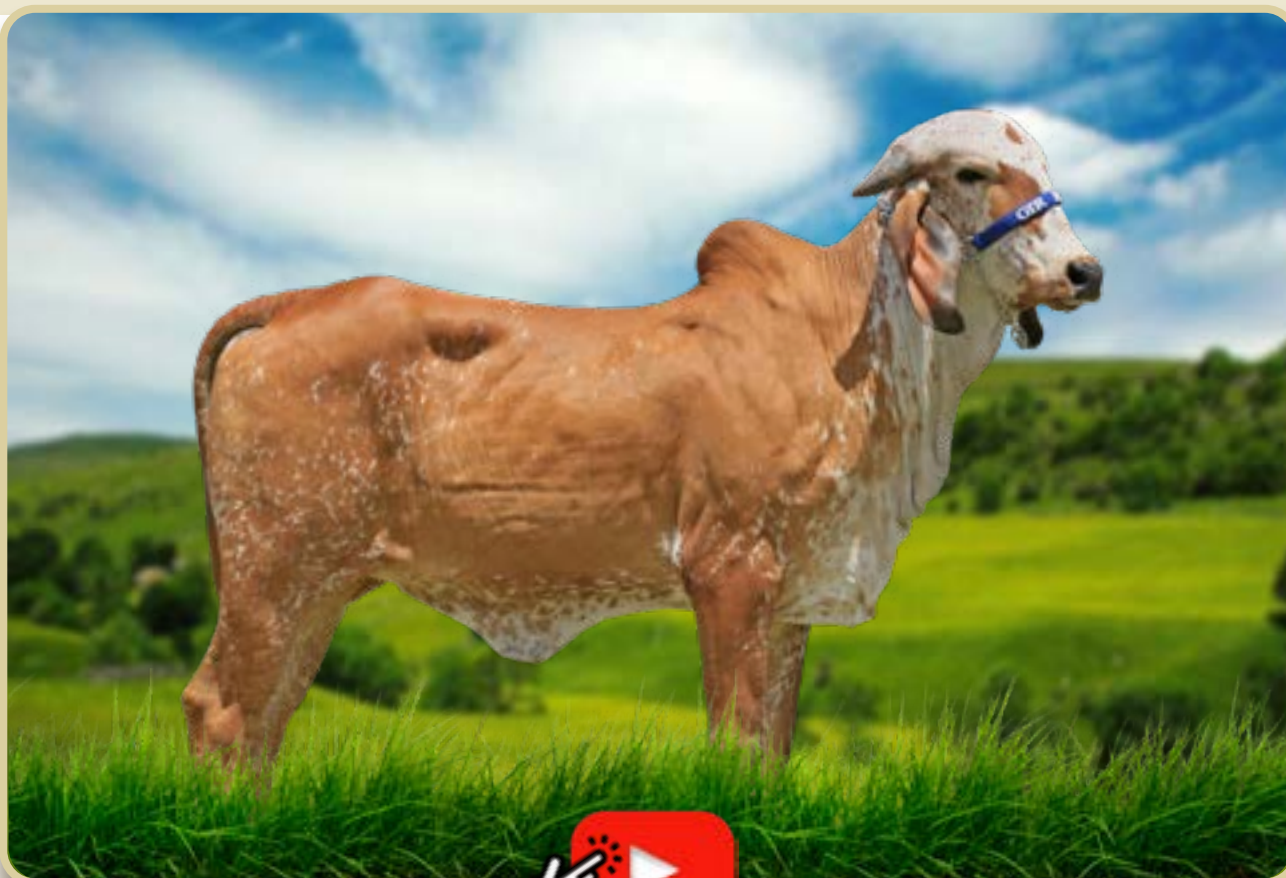

**C.A. SANSÃO**

PTA 558 KG/EMBRAPA/ABCGIL

**JAGUAR TE DO GAVIÃOGA**

PTA573 KG/EMBRAPA/ABCGIL

**GENGIS KHAN DE BRASÍLIA**

PTA 592 KG/EMBRAPA/ABCGIL - A2A2



**OVINA FIV CAL**

LACT 3.595 KG DE LEITE / 205 DIAS - GPTA 553 KG - A2A2

**SETIBA DE BRASILIA**

LACT 18.824 KG LEITE

**EXCESSAO FIV CAL**

LACT 7.754 KG LEITE - GPTA 669 KG



GPTA 493 KG



BCASEINA A2A2

FAZENDAS REUNIDAS

# DANI FIV DA MATUTINA (ROPM231)

NASC: 04/11/2023 | 11 MESES

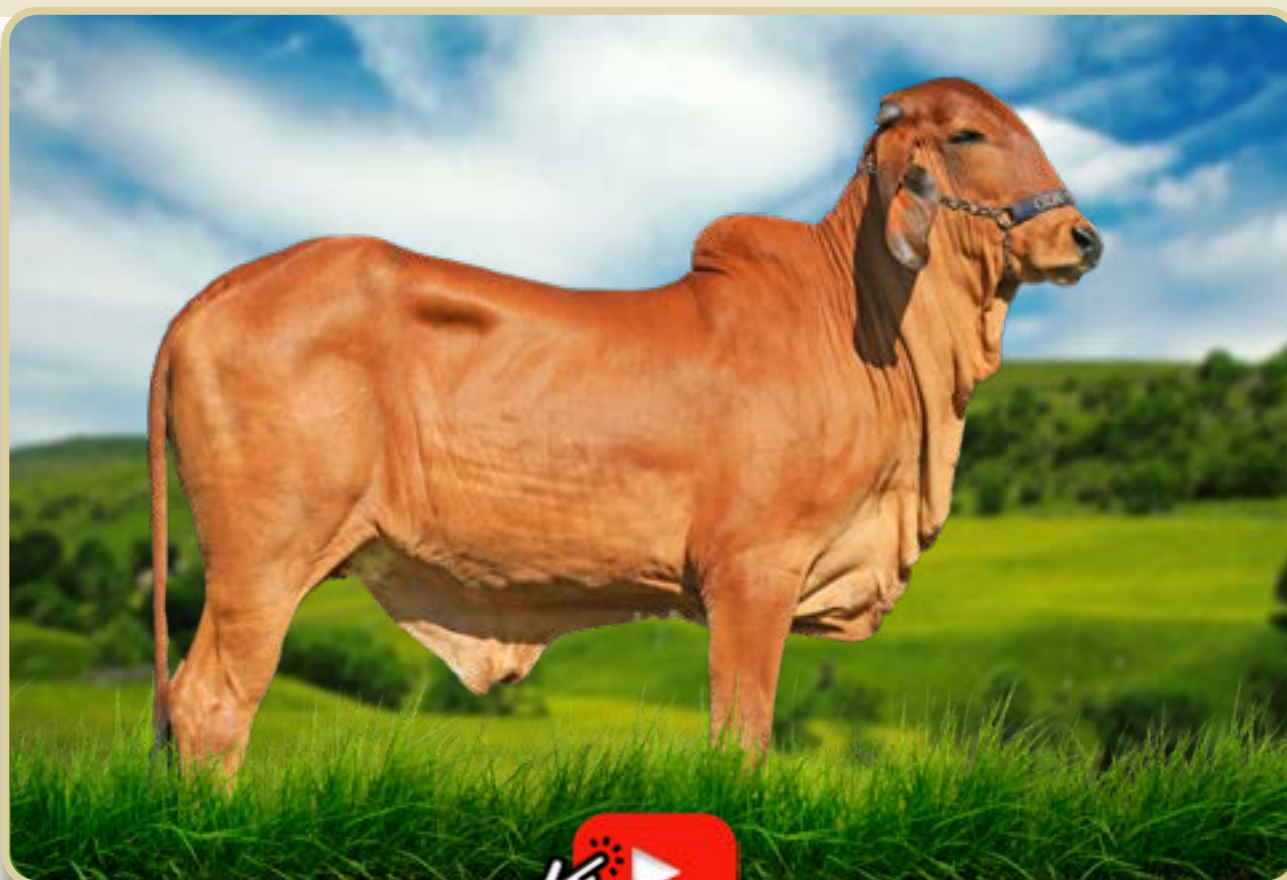

**GENGIS KHAN DE BRASÍLIA**

PTA 592 KG/EMBRAPA/ABCGIL - A2A2

**HADIS FIV JABAQUARA**

TESTE DE PROG. RESULTADO 2026

**AMPOLA FIV JABAQUARA**

LACT 18.362 KG LEITE GPTA 680 KG - A2A2

**C.A. SANSÃO**

PTA 558 KG/EMBRAPA/ABCGIL

**EMIRA FIV DO BASA**

LACT 4.633 KG DE LEITE/197 DIAS - ABERTA - A2A2

**HEDNA FIV DO BASA**

LACT 11.955 KG LEITE - GPTA 970 KG

FAZENDAS REUNIDAS

# DADIVA FIV DA MATUTINA (ROPM212)

NASC: 30/05/2023 | 17 MESES

GPTA 202 KG - A2A2

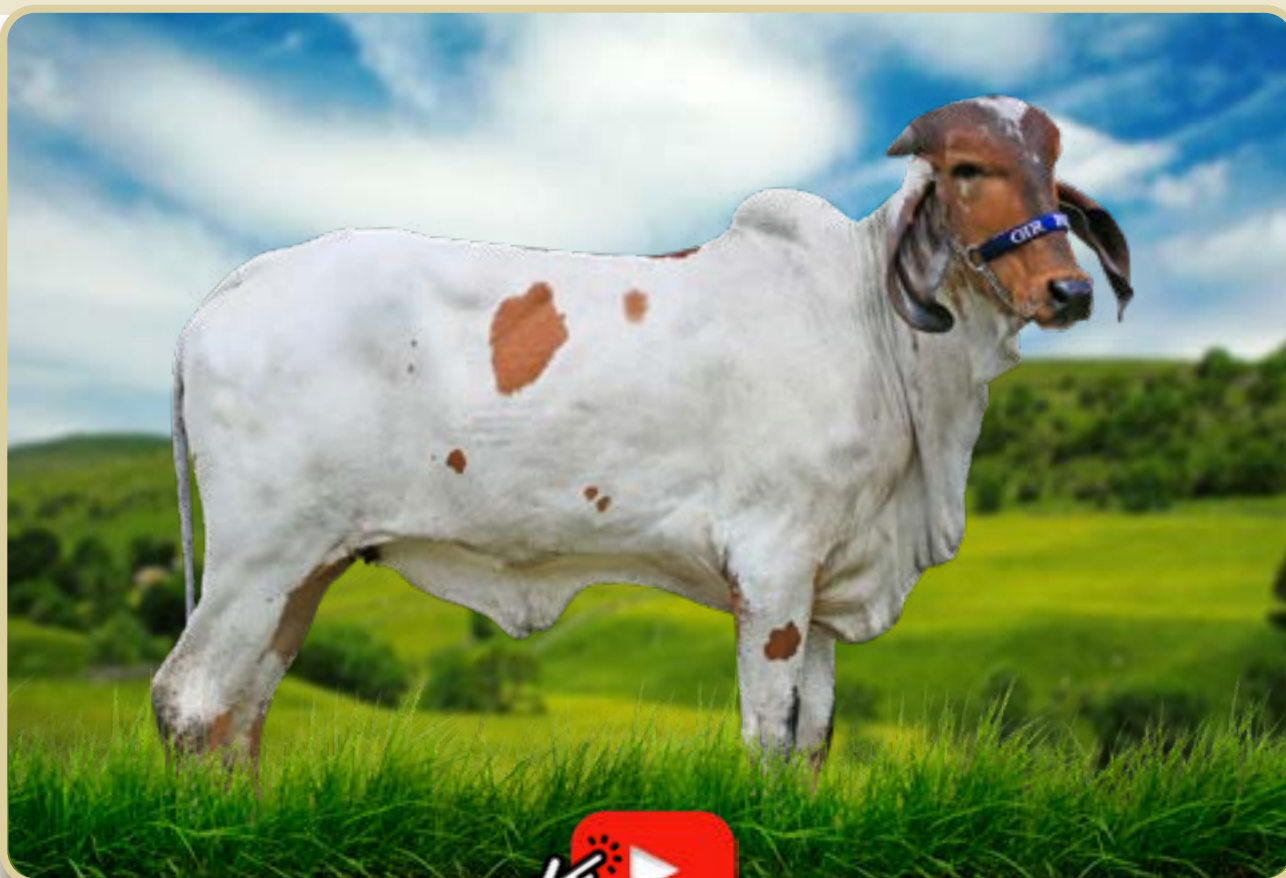

**TEATRO DA SILVANIA**

PTA 259 KG/EMBRAPA/ABCGIL

**FARDO FIV F MUTUM**

PTA 252 KG/EMBRAPA/ABCGIL

**ENLEVO SILVANIA**

PTA 311 KG/EMBRAPA/ABCGIL - A2A2



**IEDA FIV ARIRANHA**

LACT 4.538 KG DE LEITE

**GARBHA DOS POÇÕES**

LACT 12.463 KG DE LEITE (RA 4)

**CK KIBA**



GPTA 202 KG



BCASEINA A2A2



FAZENDAS REUNIDAS

# DANI FIV DA MATUTINA (ROPM265)

NASC: 27/12/2023 | 10 MESES

GPTA 447 KG - A2A2

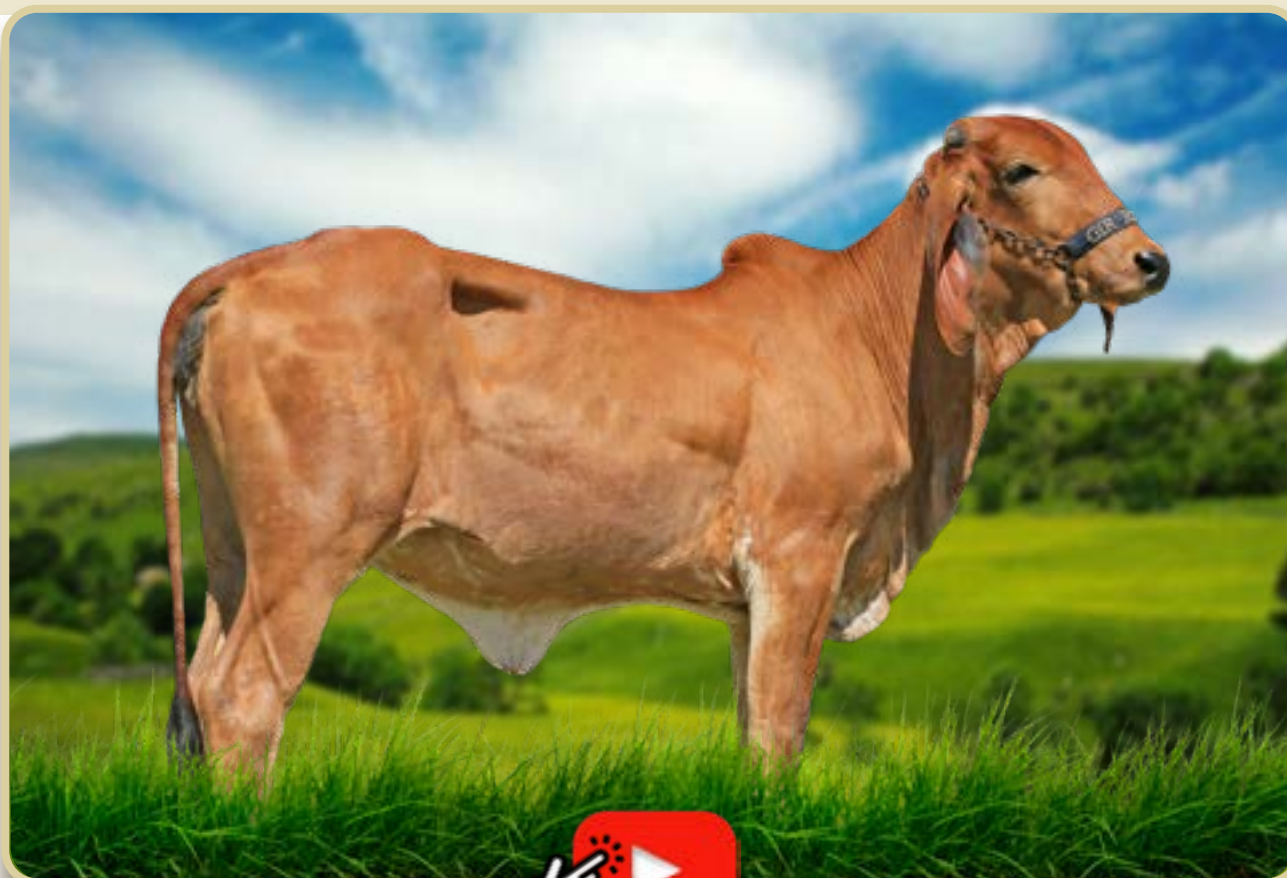

**FULMINANTE FIV CAL**

PTA 769 KG/EMBRAPA/ABCGIL

**FARDO FIV F MUTU**

PTA 252 KG/EMBRAPA/ABCGIL

**NAVEGANTE FIV CAL**



**EMA FIV MARCA**

LACT 6.517 KG DE LEITE

**GITA FIV CAL**

LACT 10.017 KG DE LEITE GPTA 809 KG - A2A2

**MANCHETE CAL**

LACT 11.854 KG DE LEITE



GPTA 447 KG



BCASEINA A2A2

# 6552 FIV GOPRO DA FAZENDA M.A

Nº FAZENDA: 6552 • NASC.: 26-01-2022 • RGD: 2162-CK • BOTTOM: ROPM0027  
CCG ½ SANGUE



**CASEÍNA: A1A2**

**GPTA LEITE: 132**

AOT SILVER HELIX-ET

JAGUAR TE DO GAVIAO

**ALTAGOPRO**

**X**

**OFICIALIDADE FIV CAL CAL 13302**

COOKIECUTTER HATTIE-ET

FOTO FIV CAL

**LACT. MÃE: 5268 • GPTA MÃE:**

PRIMÍPARA. DOADORA JAGUAR. LINHA BAIXA FOTO FIV CAL. PARTO:  
15/07/2024. SEGUIE INSEMINADA DO TOURO SELTZER - ABS (CONVENCIONAL)  
DO DIA 15/09/2024, SEM TEMPO HÁBIL PARA CONFIRMAÇÃO. PRODUÇÃO DIÁ-  
RIA: 33KG

# 6661 FIV HONDA DA FAZENDA M.A

Nº FAZENDA: 6661 • NASC.: 16-04-2022 • RGD: 4040-BX • BOTTOM: ROPM0136  
CCG ½ SANGUE



**CASEÍNA: A2A2**

**GPTA LEITE: 257**

FUSTEAD TANGO LYLAS-ET

JAGUAR TE DO GAVIAO

**HONDA X PERA FIV CAL CAL13475**

COOKIECUTTER MROS HAVANA-ET

EMPRESÁRIA FIV CAL

**LACT. MÃE: ABERTA ACIMA DE 8.000 KG • GPTA MÃE: 746**

PRIMÍPARA. DOADORA JAGUAR. LINHA BAIXA EMPRESÁRIA FIV CAL, FAMÍLIA SAFADA TE DA CAL. PARTO: 20/07/2024. SEGUE INSEMINADA DO TOURO SELTZER - ABS (CONVENCIONAL) DO DIA 15/09/2024, SEM TEMPO HÁBIL PARA CONFIRMAÇÃO PRODUÇÃO DIÁRIA: 33KG

# 5443 DA FAZENDA M.A

Nº FAZENDA: 5443 • NASC.: 17-08-2020 • RGD: 0986 BQ • BOTTOM:  
CCG ½ SANGUE



**CASEÍNA:**

**GPTA LEITE:**

BACON-HILL PETY MODESTY-ET

HUMBLENKIND

COOKIECUTTER EPIC HAZEL-ET

X

CAMILINHA DA MATUTINA ROPM 31

LACT. MÃE: 8742 • GPTA MÃE: 618

SECUNDÍPARA DOADORA DIAMANTE TE DE BRASÍLIA. PARTO: 02/08/24. SEGUE INSEMINADA DO TOURO SELTZER - ABS (CONVENCIONAL) DO DIA 15/09/2024, SEM TEMPO HÁBIL PARA CONFIRMAÇÃO. PRODUÇÃO DIÁRIA: 40KG (ANIMAL REGISTRADO EM LIVRO ABERTO)

# 6640 FIV GOPRO DA FAZENDA M.A

Nº FAZENDA: 6640 • NASC.: 05-03-2022 • RGD: 8172 CA • BOTTOM: ROPM0115  
CCG ½ SANGUE



CASEÍNA: A2A2

GPTA LEITE: 1028

AOT SILVER HELIX-ET

TANGO FIV JMMA

ALTAGOPRO

DEBORA FIV DO BASA BASA1847

COOKIECUTTER HATTIE-ET

MARJORY FIV DO BASA

LACT. MÃE: ABERTA ACIMA DE 8.000 KG • GPTA MÃE: 756

PRIMÍPARA. DOADORA TANGO JMMA. LINHA BAIXA C.A SANSÃO E JIBA FIV DE  
BRAS PARTO: 13/08/24. SEGUI INSEMINADA DO TOURO SELTZER - ABS (CON-  
VENCIONAL) DO DIA 15/09/2024, SEM TEMPO HÁBIL PARA CONFIRMAÇÃO.  
PRODUÇÃO DIÁRIA: 32KG

# 6534 FIV GOPRO DA FAZENDA M.A

Nº FAZENDA: 6534 • NASC.: 23-01-2022 • RGD: 4020-BX • BOTTOM: ROPM0009  
CCG ½ SANGUE



CASEÍNA: A2A2

GPTA LEITE: 1172

AOT SILVER HELIX-ET

JAGUAR TE DO GAVIAO

ALTAGOPRO

OSHMA FIV CAL CAL13422

COOKIECUTTER HATTIE-ET

GRANJA FIV CAL

LACT. MÃE: ABERTA ACIMA DE 8.000 KG • GPTA MÃE: 708

PRIMÍPARA. DOADORA JAGUAR. FAMÍLIA DA GALHAS FIV F. MUTUM. PARTO:  
11/08/24. SEGUE INSEMINADA DO TOURO SELTZER - ABS (CONVENCIONAL) DO  
DIA 15/09/2024, SEM TEMPO HÁBIL PARA CONFIRMAÇÃO. PRODUÇÃO DIÁRIA:  
35KG

# 2147 MOGUL DELTA FIV MB ARIRANHA

Nº FAZENDA: 7976 • NASC.: 07-07-2022 • RGD: 8345 CA • BOTTOM: PBLG2147  
CCG ½ SANGUE



**CASEÍNA:**

**GPTA LEITE:**

MOUNTFIELD SSI DCY MOGUL-ET  
**MOGUL DELTA**  
MISS OCD ROBST DELICIOUS-ET

**X**

TEATRO DA SILVANIA  
**LUNA FIV ARIRANHA PBL649**  
LACTAÇÃO 5.562KG  
CK LUVA

**LACT. MÃE: • GPTA MÃE:**

PRIMÍPARA. DOADORA TEATRO. LINHA BAIXA SANSÃO. PARTO: 14/08/24.  
SEGUE INSEMINADA DO TOURO SELTZER - ABS (CONVENCIONAL) DO DIA  
15/09/2024, SEM TEMPO HÁBIL PARA CONFIRMAÇÃO. PRODUÇÃO DIÁRIA:  
28KG

# 6663 FIV HONDA DA FAZENDA M.A

Nº FAZENDA: 6663 • NASC.: 16-04-2022 • RGD: 4060-BX • BOTTOM: ROPM0138  
CCG ½ SANGUE

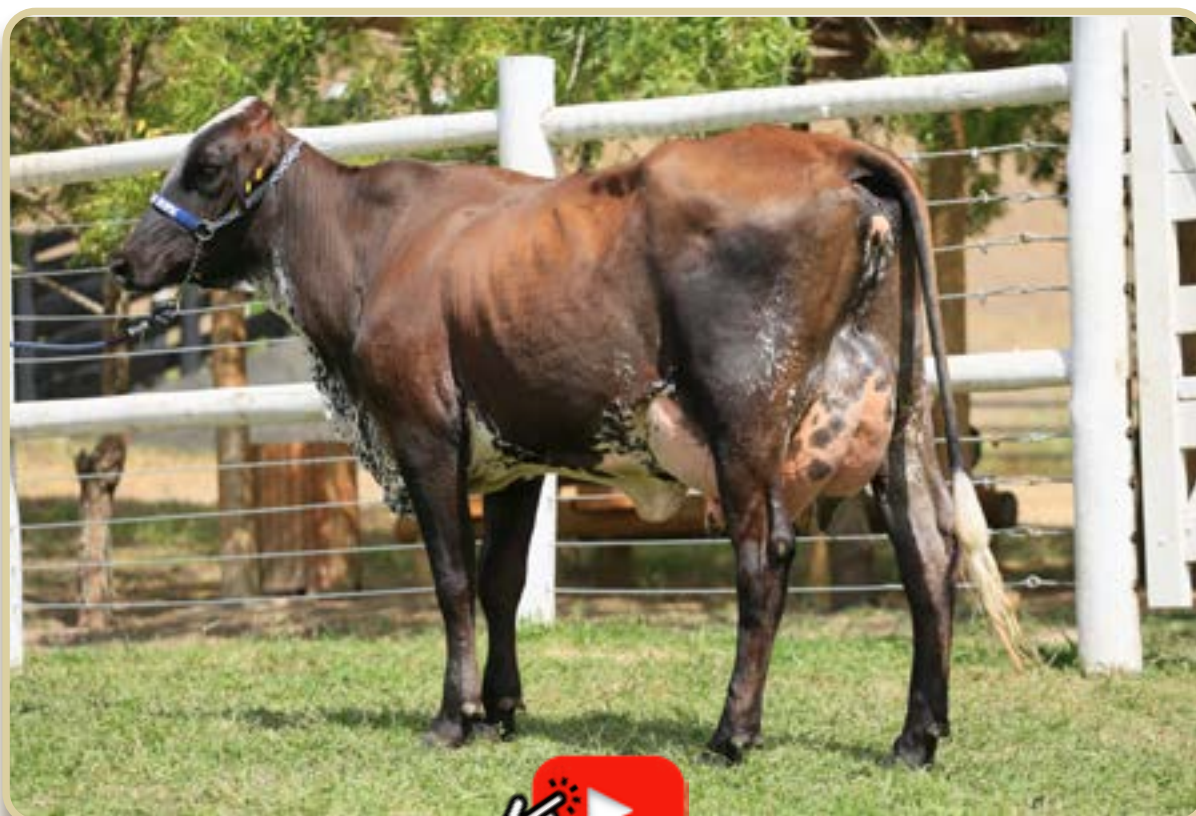

CASEÍNA: A2A2

GPTA LEITE: 457

FUSTEAD TANGO LYLAS-ET

HONDA

X

OSHMA FIV CAL CAL13422

COOKIECUTTER MROS HAVANA-ET

JAGUAR TE DO GAVIAO

GRANJA FIV CAL

LACT. MÃE: ABERTA ACIMA DE 8.000 KG • GPTA MÃE: 708

PRIMÍPARA. DOADORA JAGUAR. FAMÍLIA DA GALHAS FIV F. MUTUM.  
PARTO: 24/07/2024 . SEGUE INSEMINADA DO TOURO SELTZER - ABS (CONVEN-  
CIONAL) DO DIA 15/09/2024, SEM TEMPO HÁBIL PARA CONFIRMAÇÃO. PRODU-  
ÇÃO DIÁRIA: 32KG



# 4481 DA FAZENDA M.A

Nº FAZENDA: 4481 • NASC.: 25-07-2019 • RGD: 6865 BK • BOTTOM: 4481  
CCG ½ SANGUE



CASEÍNA:

GPTA LEITE:

ALLSTAR

X

EMA FIV MARCA 16

LACT. MÃE: 6517 • GPTA MÃE: 400

SECUNDÍPARA DOADORA FARDO MUT X MANCHETE CAL. PARTO: 01/08/24.  
SEGUE INSEMINADA DO TOURO SELTZER - ABS (CONVENCIONAL) DO DIA  
15/09/2024, SEM TEMPO HÁBIL PARA CONFIRMAÇÃO. PRODUÇÃO DIÁRIA: 40KG  
(ANIMAL REGISTRADO EM LIVRO ABERTO)

# 6541 FIV GOPRO DA FAZENDA M.A

Nº FAZENDA: 6541 • NASC.: 27-01-2022 • RGD: 4021-BX • BOTTOM: ROPM0016  
CCG ½ SANGUE



CASEÍNA: A2A2

GPTA LEITE: 1019

AOT SILVER HELIX-ET

JAGUAR TE DO GAVIAO

ALTAGOPRO

X OREA FIV CAL CAL13411

COOKIECUTTER HATTIE-ET

COMADRE CA

LACT. MÃE: ABERTA ACIMA DE 8.000 KG • GPTA MÃE: 665

PRIMÍPARA. DOADORA JAGUAR. LINHA BAIXA TABU CAL. PARTO: 15/07/2024  
. SEGUE INSEMINADA DO TOURO SELTZER - ABS (CONVENCIONAL) DO DIA  
15/09/2024, SEM TEMPO HÁBIL PARA CONFIRMAÇÃO. PRODUÇÃO DIÁRIA: 31KG

# 5445 DA FAZENDA M.A

Nº FAZENDA: 5445 • NASC.: 02-07-2020 • RGD: 1009 BQ • BOTTOM:  
CCG ½ SANGUE



**CASEÍNA:**

**GPTA LEITE:**

BACON-HILL PETY MODESTY-ET

HUMBLENKIND

COOKIECUTTER EPIC HAZEL-ET

X

CAMILINHA DA MATUTINA ROPM 31

LACT. MÃE: 8742 • GPTA MÃE: 618

SECUNDÍPARA DOADORA DIAMANTE TE DE BRASÍLIA. PARTO: 01/08/24. SEGUE INSEMINADA DO TOURO SELTZER - ABS (CONVENCIONAL) DO DIA 15/09/2024, SEM TEMPO HÁBIL PARA CONFIRMAÇÃO. PRODUÇÃO DIÁRIA: 37KG (ANIMAL REGISTRADO EM LIVRO ABERTO)

# 6564 FIV GOPRO DA FAZENDA M.A

Nº FAZENDA: 6564 • NASC.: 28-01-2022 • RGD: 4013-BX • BOTTOM: ROPM0039  
CCG ½ SANGUE



CASEÍNA: A2A2

GPTA LEITE: 1041

AOT SILVER HELIX-ET

JAGUAR TE DO GAVIAO

ALTAGOPRO

OSHMA FIV CAL CAL13422

COOKIECUTTER HATTIE-ET

GRANJA FIV CAL

LACT. MÃE: ABERTA ACIMA DE 8.000 KG • GPTA MÃE: 708

PRIMÍPARA.DOADORA JAGUAR. FAMÍLIA DA GALHAS FIV F. MUTUM. PARTO:  
01/08/2024. SEGUE INSEMINADA DO TOURO SELTZER - ABS (CONVENCIONAL)  
DO DIA 15/09/2024, SEM TEMPO HÁBIL PARA CONFIRMAÇÃO. PRODUÇÃO DIÁ-  
RIA: 33KG



## 7985 DA FAZENDA M.A

Nº FAZENDA: 7985 • NASC.: 13-01-2022 • RGD: 8351 CA • BOTTOM:  
CCG ½ SANGUE

CASEÍNA:

GPTA LEITE:

KING DOC

X

DOUTOURADA DO BASA BASA1397

LACT. MÃE: ABERTA ACIMA DE 9.000 KG • GPTA MÃE: 669

DOADORA FABULOSO DO BASA. LINHA BAIXA VACA TABÚ X ILDA FIV DE BRAS.  
- 11.300 KG. PARTO: 10/08/24. SEGUE INSEMINADA DO TOURO SELTZER - ABS  
(CONVENCIONAL) DO DIA 15/09/2024, SEM TEMPO HÁBIL PARA CONFIRMAÇÃO.  
PRODUÇÃO DIÁRIA: 25KG (ANIMAL REGISTRADO EM LIVRO ABERTO)

## 6625 FIV GOPRO DA FAZENDA M.A

Nº FAZENDA: 6625 • NASC.: 11-03-2022 • RGD: 4079-BX • BOTTOM: ROPM0100  
CCG ½ SANGUE

CASEÍNA: A2A2

GPTA LEITE: 1269

AOT SILVER HELIX-ET

ALTAGOPRO

COOKIECUTTER HATTIE-ET

X

NANDA FIV CAL CAL12918

BIG FIV CAL

FIFA FIV CA

LACT. MÃE: ABERTA ACIMA DE 7.000 KG • GPTA MÃE:

DOADORA BIG FIV CAL. LINHA BAIXA RADAR TE POÇÕES, FAMÍLIA TURFA CAL  
- 7.158 KG. PARTO: 14/08/24. SEGUE INSEMINADA DO TOURO SELTZER - ABS  
(CONVENCIONAL) DO DIA 15/09/2024, SEM TEMPO HÁBIL PARA CONFIRMAÇÃO.  
PRODUÇÃO DIÁRIA: 25KG



## 6650 FIV HONDA DA FAZENDA M.A

Nº FAZENDA: 6650 • NASC.: 30-04-2022 • RGD: 4057-BX • BOTTOM: ROPM0125  
CCG ½ SANGUE

CASEÍNA: A2A2

GPTA LEITE: 568

FUSTEAD TANGO LYLAS-ET

HONDA

X

BIG FIV CAL

NASCENCA FIV CAL CAL12937

COOKIECUTTER MROS HAVANA-ET

GARANTIA FIV CAL

LACT. MÃE: ABERTA ACIMA DE 7.000 KG • GPTA MÃE: 488

DOADORA BIG FIV CAL. LINHA BAIXA SANSÃO NA GRANDE HIRANA FIV DE BRAS. -13.526 KG. (AJUSTADA EM 365 DIAS 20.018 KG). PARTO: 21/07/24.  
SEGUE INSEMINADA DO TOURO SELTZER - ABS (CONVENCIONAL) DO DIA 15/09/2024, SEM TEMPO HÁBIL PARA CONFIRMAÇÃO. PRODUÇÃO DIÁRIA: 25KG

## 6556 FIV GOPRO DA FAZENDA M.A

Nº FAZENDA: 6556 • NASC.: 26-01-2022 • RGD: 8192 CA • BOTTOM: ROPM0031  
CCG ½ SANGUE

CASEÍNA: A2A2

GPTA LEITE: 1275

AOT SILVER HELIX-ET

ALTAGOPRO

X

JAGUAR TE DO GAVIAO

OVINA FIV CAL CAL13428

COOKIECUTTER HATTIE-ET

EXCESSÃO FIV CAL

LACT. MÃE: ABERTA ACIMA DE 8.500 KG • GPTA MÃE: 553

DOADORA JAGUAR. LINHA BAIXA EXCESSÃO FIV CAL, FAMÍLIA PLANTA TE CAL - 10.281 KG. PARTO: 20/07/24 SEGUE INSEMINADA DO TOURO SELTZER - ABS (CONVENCIONAL) DO DIA 15/09/2024, SEM TEMPO HÁBIL PARA CONFIRMAÇÃO. PRODUÇÃO DIÁRIA: 33KG



## 6622 FIV GOPRO DA FAZENDA M.A

Nº FAZENDA: 6622 • NASC.: 11-03-2022 • RGD: 4065-BX • BOTTOM: ROPM0097  
CCG ½ SANGUE

CASEÍNA: A2A2

GPTA LEITE: 397

AOT SILVER HELIX-ET }  
ALTAGOPRO X NANDA FIV CAL CAL12918  
COOKIECUTTER HATTIE-ET }  
BIG FIV CAL }  
FIFA FIV CAL }

LACT. MÃE: ABERTA ACIMA DE 7.000 KG • GPTA MÃE:

DOADORA BIG FIV CAL. LINHA BAIXA RADAR DOS POÇÕES, FAMÍLIA TURFA CAL - 7.158 KG. PARTO: 20/07/24. SEGUE INSEMINADA DO TOURO SELTZER - ABS (CONVENCIONAL) DO DIA 15/09/2024, SEM TEMPO HÁBIL PARA CONFIRMAÇÃO. PRODUÇÃO DIÁRIA: 29KG

## ISRAELLA FIV ADMIRAL MANG

Nº FAZENDA: 7932 • NASC.: 18-07-2021 • RGD: 0701-BV • BOTTOM: MANG1636  
CCG ½ SANGUE

CASEÍNA:

GPTA LEITE:

OUR-FAVORITE UNDENIED-ET }  
UNDENIED ADMIRAL X GRETA FIV MANG MANB3  
LUCK-E AVALANCHE AZOOM-ET }  
TEATRO DA SILVANIA }  
FRAGATA FIV DA XAPETUBA }

LACT. MÃE: • GPTA MÃE:

DOADORA TEATRO. NA LINHA BAIXA TABU (FRAGATA FIV DA XAPETUBA - 7.425 KG). PARTO: 22/07/24. SEGUE INSEMINADA DO TOURO SELTZER - ABS (CONVENCIONAL) DO DIA 15/09/2024, SEM TEMPO HÁBIL PARA CONFIRMAÇÃO. PRODUÇÃO DIÁRIA: 28KG



## 6670 FIV HONDA DA FAZENDA M.A

Nº FAZENDA: 6670 • NASC.: 30-05-2022 • RGD: 4048-BX • BOTTOM: ROPM0145  
CCG ½ SANGUE

CASEÍNA: A2A2

GPTA LEITE: 63

FUSTEAD TANGO LYLAS-ET

HONDA

COOKIECUTTER MROS HAVANA-ET

BIG FIV CAL

NASCENCA FIV CAL CAL12937

GARANTIA FIV CAL

LACT. MÃE: ABERTA ACIMA DE 7.000 KG • GPTA MÃE: 488

DOADORA BIG FIV CAL. LINHA BAIXA SANSÃO NA GRANDE HIRANA FIV DE BRAS. -13.526 KG. (AJUSTADA EM 365 DIAS 20.018 KG). . PARTO: 16/08/24. SEGUE INSEMINADA DO TOURO SELTZER - ABS (CONVENCIONAL) DO DIA 15/09/2024, SEM TEMPO HÁBIL PARA CONFIRMAÇÃO. PRODUÇÃO DIÁRIA: 28KG

## 6617 FIV GOPRO DA FAZENDA M.A

Nº FAZENDA: 6617 • NASC.: 05-03-2022 • RGD: 8197 CA • BOTTOM: ROPM0092  
CCG ½ SANGUE

CASEÍNA: A2A2

GPTA LEITE: 905

AOT SILVER HELIX-ET

ALTAGOPRO

COOKIECUTTER HATTIE-ET

JAGUAR TE DO GAVIAO

OREA FIV CAL CAL13411

COMADRE CAL

LACT. MÃE: ABERTA ACIMA DE 9.000 KG • GPTA MÃE: 665

DOADORA JAGUAR TE DO GAVIAO. LINHA BAIXA TABU TE DA CAL.- COMADRE CAL - 10.712 KG. PARTO: 09/08/24. SEGUE INSEMINADA DO TOURO SELTZER - ABS (CONVENCIONAL) DO DIA 15/09/2024, SEM TEMPO HÁBIL PARA CONFIRMAÇÃO. PRODUÇÃO DIÁRIA: 26KG





# FIGRELLA FIV KING DOC MANG

Nº FAZENDA: 7931 • NASC.: 15-09-2021 • RGD: 2492 - BV • BOTTOM: MANG1725  
 CCG ½ SANGUE

**CASEÍNA:**

**GPTA LEITE:**

MORNINGVIEW MCC KINGBOY-ET

**KING DOC**

WCD-ZBW MACK DADDY-ET

**X**

GENGIS KHAN DE BRASILIA

**GAZETA FIV MANG MANB18**

GARBHA IA DA XAPETUBA

LACT. MÃE: • GPTA MÃE:

DOADORA GENGIS KHAN DE BRASILIA. LINHA BAIXA FB RADIANO X CANASTRA FIV DA XAPETUBA - 8.480 KG). PARTO: 13/08/24. SEGUE INSEMINADA DO TOURO SELTZER - ABS (CONVENCIONAL) DO DIA 15/09/2024, SEM TEMPO HÁBIL PARA CONFIRMAÇÃO. PRODUÇÃO DIÁRIA: 24KG

# MEL CORPS MANG 0771-BV

Nº FAZENDA: 7935 • NASC.: 29-06-2021 • RGD: 0771 - BV • BOTTOM: MANG1624  
 CCG ½ SANGUE

**CASEÍNA:**

**GPTA LEITE:**

COGENT SUPERSHOT

**STANTONS SS CORPS**

STANTONS MCCUTCHEN CREAM-ET

**X**

RADAR DOS POCOES

**QUALITY IEMANJA FIV 2B ZAB601**

IEMANJA 2B

LACT. MÃE: 6217 • GPTA MÃE:

DOADORA RADAR DOS POÇÕES. LINHA BAIXA BEMFEITOR RAPOSO DA CAL. PARTO: 18/08/24. SEGUE INSEMINADA DO TOURO SELTZER - ABS (CONVENCIONAL) DO DIA 15/09/2024, SEM TEMPO HÁBIL PARA CONFIRMAÇÃO. PRODUÇÃO DIÁRIA: 25KG



## 6474 DA FAZENDA M.A

Nº FAZENDA: 6474 • NASC.: 19-04-2021 • RGD: 4700-BX • BOTTOM:  
CCG ½ SANGUE

CASEÍNA:

GPTA LEITE:

PINNACLE DIESEL

X

CAMILINHA DA MATUTINA ROPM31

LACT. MÃE: 8742 • GPTA MÃE: 618

DOADORA DIAMANTE TE DE BRAS. FAMÍLIA DE MUITO LEITE. PARTO: 22/07/24.  
SEGUE INSEMINADA DO TOURO SELTZER - ABS (CONVENCIONAL) DO DIA  
15/09/2024, SEM TEMPO HÁBIL PARA CONFIRMAÇÃO. PRODUÇÃO DIÁRIA:  
29KG (ANIMAL REGISTRADO EM LIVRO ABERTO)

## 7998 DA FAZENDA M.A

Nº FAZENDA: 7998 • NASC.: 20-01-2022 • RGD: 8176 CA • BOTTOM:  
CCG ½ SANGUE

CASEÍNA:

GPTA LEITE:

DELTA LAMBDA

X

EMA FIV MARCA 16 GIIR 200

LACT. MÃE: 6517 • GPTA MÃE: 400

DOADORA FARDO F. MUT X MANCHETE CAL.. 11.854 KG. PARTO: 15/08/24. SEGUE  
INSEMINADA DO TOURO SELTZER - ABS (CONVENCIONAL) DO DIA 15/09/2024,  
SEM TEMPO HÁBIL PARA CONFIRMAÇÃO. PRODUÇÃO DIÁRIA: 26KG (ANIMAL  
REGISTRADO EM LIVRO ABERTO)



## 6614 DA FAZENDA M.A

Nº FAZENDA: 6614 • NASC.: 05-03-2022 • RGD: 8188 CA • BOTTOM: ROPM0089  
CCG ½ SANGUE

CASEÍNA: A1A2

GPTA LEITE: 658

AOT SILVER HELIX-ET }  
ALTAGOPRO X BRAÚNAS FIV DO BASA BASA436  
COOKIECUTTER HATTIE-ET } JAGUAR TE DO GAVIAO  
CINCONEGUE DO PYTU

LACT. MÃE: ABERTA ACIMA DE 8.500 KG • GPTA MÃE:

DOADORA JAGUAR. LINHA BAIXA TEATRO EM DOADORA FAMÍLIA PROFANA DE BRAS. - 17.182 KG. PARTO: 20/07/24. SEGUE INSEMINADA DO TOURO SELTZER - ABS (CONVENCIONAL) DO DIA 15/09/2024, SEM TEMPO HÁBIL PARA CONFIRMAÇÃO. PRODUÇÃO DIÁRIA: 32KG (ANIMAL REGISTRADO EM LIVRO ABERTO)

## 6542 DA FAZENDA M.A

Nº FAZENDA: 6542 • NASC.: 23-01-2022 • RGD: 8178 CA • BOTTOM:  
CCG ½ SANGUE

CASEÍNA:

GPTA LEITE:

AOT SILVER HELIX-ET }  
ALTAGOPRO X BRAÚNAS FIV DO BASA BASA436  
COOKIECUTTER HATTIE-ET } JAGUAR TE DO GAVIAO  
CINCONEGUE DO PYTU

LACT. MÃE: ABERTA ACIMA DE 8.500 KG • GPTA MÃE:

DOADORA JAGUAR. LINHA BAIXA TEATRO EM DOADORA FAMÍLIA PROFANA DE BRAS. - 17.182 KG. PARTO: 16/07/24. SEGUE INSEMINADA DO TOURO SELTZER - ABS (CONVENCIONAL) DO DIA 15/09/2024, SEM TEMPO HÁBIL PARA CONFIRMAÇÃO. PRODUÇÃO DIÁRIA: 32KG (ANIMAL REGISTRADO EM LIVRO ABERTO)



## 6652 FIV HONDA DA FAZENDA M.A

Nº FAZENDA: 6652 • NASC.: 14-04-2022 • RGD: 4035-BX • BOTTOM: ROPM0127  
CCG ½ SANGUE

CASEÍNA: A2A2

GPTA LEITE: 406

FUSTEAD TANGO LYLAS-ET }  
HONDA X OSHMA FIV CAL CAL13422 }  
COOKIECUTTER MROS HAVANA-ET } }  
GRANJA FIV CAL }

LACT. MÃE: ABERTA ACIMA DE 8.000 KG • GPTA MÃE: 708

DOADORA JAGUAR. LINHA BAIXA SANSÃO - GRANJA FIV CAL (9.686 KG) FAMÍLIA DA GALHAS FIV F. MUTUM. PARTO: 21/07/24. SEGUE INSEMINADA DO TOURO SELTZER - ABS (CONVENCIONAL) DO DIA 15/09/2024, SEM TEMPO HÁBIL PARA CONFIRMAÇÃO. PRODUÇÃO DIÁRIA: 25KG

## 6600 FIV GOPRO DA FAZENDA M.A

Nº FAZENDA: 6600 • NASC.: 01-03-2022 • RGD: 3970-BX • BOTTOM: ROPM0075  
CCG ½ SANGUE

CASEÍNA: A2A2

GPTA LEITE: 342

AOT SILVER HELIX-ET }  
ALTAGOPRO X CONSUELO DA MATUTINA ROPM23 }  
COOKIECUTTER HATTIE-ET } }  
EMA FIV MARCA 16 }

LACT. MÃE: ABERTA ACIMA DE 8.000 KG • GPTA MÃE: 403

DOADORA DIAMANTE TE DE BRASÍLIA. LINHA BAIXA FARDO FIV FAZ. MUT. X MANCHETE CAL. - 11.854 KG. PARTO: 15/08/24. SEGUE INSEMINADA DO TOURO SELTZER - ABS (CONVENCIONAL) DO DIA 15/09/2024, SEM TEMPO HÁBIL PARA CONFIRMAÇÃO. PRODUÇÃO DIÁRIA: 26KG

# SARAYA GRUPO ROCHA

Nº FAZENDA: 9363 • NASC.: 01-04-2020 • RGD: 3386BX • BOTTOM:  
CCG ½ SANGUE



**CASEÍNA:**

**GPTA LEITE:**

**BRADINICK X EMA FIV MARCA 16 GIIR 200**

**LACT. MÃE: 6517 • GPTA MÃE: 400**

**DOADORA FARDO F. MUT X MANCHETE CAL.. 11.854 KG. PARTO: 25/07/24.  
SEGUE INSEMINADA DO TOURO SELTZER - ABS (CONVENCIONAL) DO DIA  
15/09/2024, SEM TEMPO HÁBIL PARA CONFIRMAÇÃO. PRODUÇÃO DIÁRIA: 32KG  
(ANIMAL REGISTRADO EM LIVRO ABERTO)**

# 5433 DA FAZENDA M.A

Nº FAZENDA: 5433 • NASC.: 05-07-2020 • RGD: 1013BQ • BOTTOM:  
CCG ½ SANGUE



**CASEÍNA:**

**GPTA LEITE:**

BACON-HILL PETY MODESTY-ET

**HUMBLENKIND**

COOKIECUTTER EPIC HAZEL-ET

**X**

**ELA FIV MARCA 6 GIIR177**

**LACT. MÃE: 6740 • GPTA MÃE:**

DOADORA MAJOR TE POÇÕES. PARTO: 24/08/24. SEGUE INSEMINADA DO Touro SELTZER - ABS (CONVENCIONAL) DO DIA 15/09/2024, SEM TEMPO HÁBIL PARA CONFIRMAÇÃO. PRODUÇÃO DIÁRIA: 33KG (ANIMAL REGISTRADO EM LIVRO ABERTO)



## 6613 FIV GOPRO DA FAZENDA M.A

Nº FAZENDA: 6613 • NASC.: 05-03-2022 • RGD: 4062-BX • BOTTOM: ROPM0088  
CCG ½ SANGUE

CASEÍNA: A2A2

GPTA LEITE: 974

AOT SILVER HELIX-ET }  
ALTAGOPRO X NANDA FIV CAL CAL12918  
COOKIECUTTER HATTIE-ET }  
BIG FIV CAL }  
FIFA FIV CAL }

LACT. MÃE: ABERTA ACIMA DE 7.000 KG • GPTA MÃE:

DOADORA BIG FIV CAL. LINHA BAIXA RADAR TE POÇÕES, FAMÍLIA TURFA CAL.  
PARTO: 18/08/24. SEGUE INSEMINADA DO TOURO SELTZER - ABS (CONVENCIO-  
NAL) DO DIA 15/09/2024, SEM TEMPO HÁBIL PARA CONFIRMAÇÃO. PRODU-  
ÇÃO DIÁRIA: 29KG

## 6659 FIV HONDA DA FAZENDA M.A

Nº FAZENDA: 6659 • NASC.: 30-04-2022 • RGD: 4063-BX • BOTTOM: ROPM0134  
CCG ½ SANGUE

CASEÍNA: A2A2

GPTA LEITE: 96

FUSTEAD TANGO LYLAS-ET }  
HONDA X OREA FIV CAL CAL13411  
COOKIECUTTER MROS HAVANA-ET }  
JAGUAR TE DO GAVIAO }  
COMADRE CAL }

LACT. MÃE: ABERTA ACIMA DE 9.000 KG • GPTA MÃE: 665

DOADORA JAGUAR TE DO GAVIAO. LINHA BAIXA TABU TE DA CAL.- COMADRE  
CAL - 10.712 KG. PARTO: 10/08/24. SEGUE INSEMINADA DO TOURO SELTZER  
- ABS (CONVENCIONAL) DO DIA 15/09/2024, SEM TEMPO HÁBIL PARA CONFIR-  
MAÇÃO. PRODUÇÃO DIÁRIA: 25KG



## 6947 DA FAZENDA M.A

Nº FAZENDA: 6947 • NASC.: 29-08-2021 • RGD: 3967-BX • BOTTOM:  
CCG ½ SANGUE

CASEÍNA:

GPTA LEITE:

BACON-HILL PETY MODESTY-ET

HUMBLENKIND

COOKIECUTTER EPIC HAZEL-ET

X

DOUTOURADA DO BASA BASA1397

LACT. MÃE: ABERTA ACIMA DE 9.000 KG • GPTA MÃE: 669

DOADORA FABULOSO DO BASA. LINHA BAIXA VACA TABÚ X ILDA FIV DE BRAS.  
(11.300 KG). PARTO: 15/07/24. SEGUE INSEMINADA DO TOURO SELTZER - ABS  
(CONVENCIONAL) DO DIA 15/09/2024, SEM TEMPO HÁBIL PARA CONFIRMAÇÃO.  
PRODUÇÃO DIÁRIA: 33KG  
(ANIMAL REGISTRADO EM LIVRO ABERTO)

## 6664 FIV HONDA DA FAZENDA M.A

Nº FAZENDA: 6664 • NASC.: 14-04-2022 • RGD: 8359 CA • BOTTOM: ROPM0139  
CCG ½ SANGUE

CASEÍNA: A2A2

GPTA LEITE: 347

FUSTEAD TANGO LYLAS-ET

HONDA

COOKIECUTTER MROS HAVANA-ET

X

OVINA FIV CAL CAL13428

EXCESSÃO FIV CAL

LACT. MÃE: ABERTA ACIMA DE 8.500 KG • GPTA MÃE: 553

DOADORA JAGUAR. LINHA BAIXA EXCESSÃO FIV CAL, FAMÍLIA PLANTA TE CAL  
- 10.281 KG). PARTO: 15/07/24. SEGUE INSEMINADA DO TOURO SELTZER - ABS  
(CONVENCIONAL) DO DIA 15/09/2024, SEM TEMPO HÁBIL PARA CONFIRMAÇÃO.  
PRODUÇÃO DIÁRIA: 32KG





## 6572 FIV GOPRO DA FAZENDA M.A

Nº FAZENDA: 6572 • NASC.: 27-01-2022 • RGD: 3952-BX • BOTTOM: ROPM0047  
CCG ½ SANGUE

CASEÍNA: A2A2

GPTA LEITE: 255

AOT SILVER HELIX-ET }  
ALTAGOPRO X ZINA DA MATUTINA ROPM17  
COOKIECUTTER HATTIE-ET } COLISEU TE DA SILVANIA  
EDALA FONTOURA 16

LACT. MÃE: 5184 • GPTA MÃE:

DOADORA COLISEU SILV. LINHA BAIXA DALTON PATI CAL. PARTO: 13/08/24.  
SEGUE INSEMINADA DO TOURO SELTZER - ABS (CONVENCIONAL) DO DIA  
15/09/2024, SEM TEMPO HÁBIL PARA CONFIRMAÇÃO. PRODUÇÃO DIÁRIA:  
27KG

## 6562 FIV GOPRO DA FAZENDA M.A

Nº FAZENDA: 6562 • NASC.: 02-02-2022 • RGD: 4042-BX • BOTTOM: ROPM0037  
CCG ½ SANGUE

CASEÍNA: A1A2

GPTA LEITE: 494

AOT SILVER HELIX-ET }  
ALTAGOPRO X OFICIALIDADE FIV CAL CAL13302  
COOKIECUTTER HATTIE-ET } JAGUAR TE DO GAVIAO  
FOTO FIV CAL

LACT. MÃE: 5268 • GPTA MÃE:

DOADORA JAGUAR. LINHA BAIXA FOTO FIV CAL. - FAMÍLIA TONA. PARTO:  
19/08/24. SEGUE INSEMINADA DO TOURO SELTZER - ABS (CONVENCIONAL) DO  
DIA 15/09/2024, SEM TEMPO HÁBIL PARA CONFIRMAÇÃO. PRODUÇÃO DIÁRIA:  
34KG

# XALICE FIV DA FSF

Nº FAZENDA: 8390 • NASC.: 24-11-2022 • RGD: 8326 CA • BOTTOM: GALO1652  
CCG ½ SANGUE



**CASEÍNA:**

**GPTA LEITE:**

MORNINGVIEW MCC KINGBOY-ET

**KING DOC**

WCD-ZBW MACK DADDY-ET

VALEOURO TE SILVANIA

**PITAYA FIV DA FSF GALR605**

KADENTE FIV FSF

**LACT. MÃE: 7525 • GPTA MÃE:**

DOADORA VALEOURO TE DA SILV. LINHA BAIXA JAGUAR. P.P: 15/12/24 - HAXL X  
BROINHA FIV DA MATUTINA (GPTA 737).

# GENI FIV MILK EVAA

Nº FAZENDA: 8558 • NASC.: 31-05-2022 • RGD: 0282-CB • BOTTOM: EVAH0386  
CCG ½ SANGUE



**CASEÍNA:**

**GPTA LEITE:**

BACON-HILL PETY MODESTY-ET  
**COOKIECUTTER HUMBLENKIND-ET**  
COOKIECUTTER EPIC HAZEL-ET

**X**

CRE CAL  
**JUQUIA EVAA**  
RARUNA EVAA

**LACT. MÃE: • GPTA MÃE:**

**P.P: 15/12/25 - HAXL X BROINHA FIV MATUTINA (GPTA 737)**

# 2152 MOGUL DELTA FIV MB ARIRANHA

Nº FAZENDA: 7979 • NASC.: 08-07-2022 • RGD: 8342 CA • BOTTOM: PBLG2152  
CCG ½ SANGUE



**CASEÍNA:**

**GPTA LEITE:**

MOUNTFIELD SSI DCY MOGUL-ET

**MOGUL DELTA**

MISS OCD ROBST DELICIOUS-ET

**X**

TEATRO DA SILVANIA

**LUNA FIV ARIRANHA PBL649**

LACTAÇÃO 5.562KG

CK LUVA

**LACT. MÃE: • GPTA MÃE:**

DOADORA TEATRO. LINHA BAIXA SANSÃO. P.P: 25/01/25 - HOLDEN X BIRUTA  
FIV DA MATUTINA (GPTA 722).

# 2145 BLASKA FIV MB ARIRANHA

Nº FAZENDA: 7978 • NASC.: 06-07-2022 • RGD: 8331 CA • BOTTOM: PBLG2145  
CCG ½ SANGUE



**CASEÍNA:**

**GPTA LEITE:**

WOODCREST KING DOC

NOBRE TE CAL

**BLASKA**

**X**

**LISURA MB ARIRANHA PBL551**

COLDSPRINGS DENVER 7226-ET

HIADES FIV ARIRANHA

**LACT. MÃE: • GPTA MÃE:**

DOADORA NOBRE TE CAL. LINHA BAIXA VAIDOSO DA SILV. P.P: 15/01/25 - PATAN X ESCUDERIA FIV DO BASA.(ABERTA ACIMA 8.000 KG).



## 8560 DA FAZENDA M.A

Nº FAZENDA: 8560 • NASC.: 27-06-2022 • RGD: 8339 CA • BOTTOM:  
CCG ½ SANGUE

**CASEÍNA:**

**GPTA LEITE:**

FUSTEAD TANGO LYLAS-ET

HONDA

X

ARLETE DA MATUTINA ROPM 24

COOKIECUTTER MROS HAVANA-ET

LACT. MÃE: 6372 • GPTA MÃE: 406

DOADORA DIAMANTE TE BRAS. E NA LINHA BAIXA FARDO MUT. P.P: 25/01/25  
- HOLDEN X ROPM161 BRITNEY FIV DA MATUTINA (GPTA 532). (ANIMAL REGIS-  
TRADO EM LIVRO ABERTO)

## 8554 DA FAZENDA M.A

Nº FAZENDA: 8554 • NASC.: 28-06-2022 • RGD: 8323 CA • BOTTOM:  
CCG ½ SANGUE

**CASEÍNA:**

**GPTA LEITE:**

BACON-HILL PETY MODESTY-ET

HUMBLENKIND

X

CAMILINHA DA MATUTINA ROPM 31

COOKIECUTTER EPIC HAZEL-ET

LACT. MÃE: 8742 • GPTA MÃE: 618

DOADORA DIAMANTE TE DE BRASÍLIA.P.P: 15/12/24 - HAXL X ROPM155 BRENDA  
FIV DA MATUTINA (GPTA 701). (ANIMAL REGISTRADO EM LIVRO ABERTO)

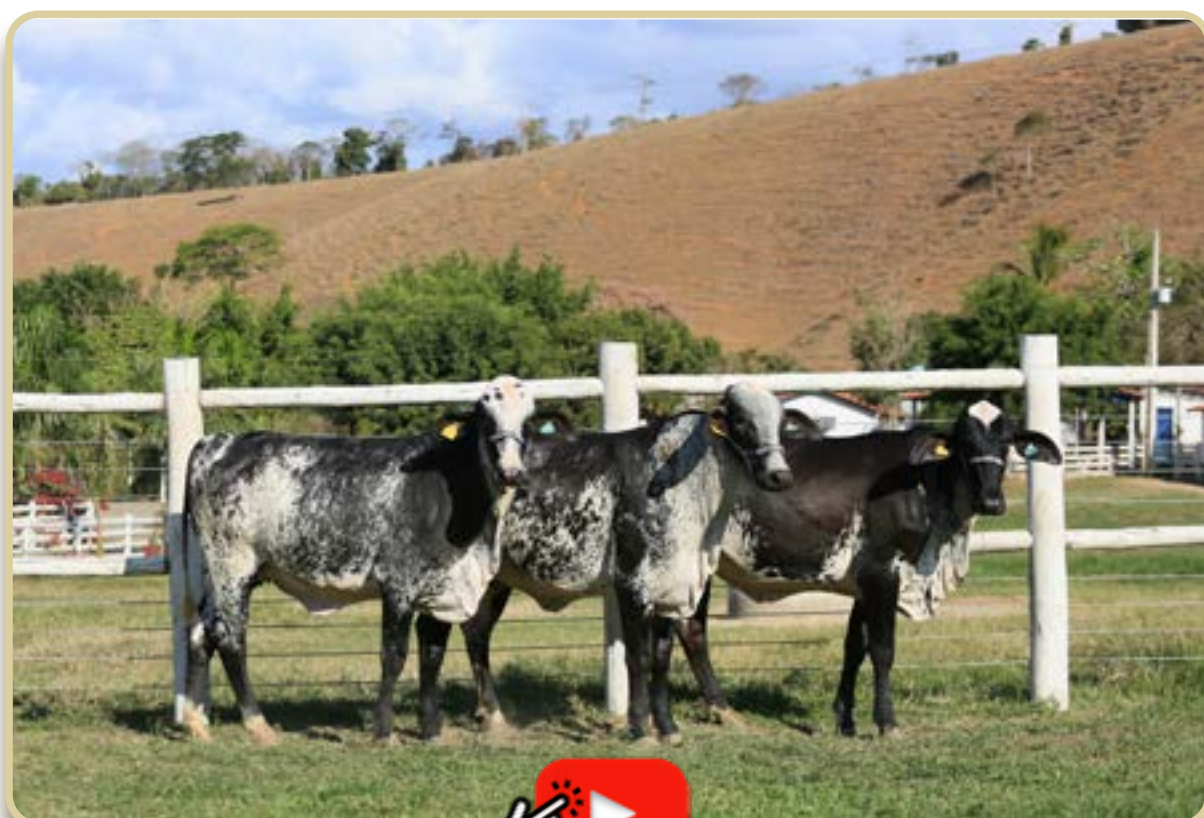

## 9002 DA FAZENDA M.A

Nº FAZENDA: 9002 • NASC.: 24-11-2022 • RGD: 4200 CE • BOTTOM:  
CCG ½ SANGUE

CASEÍNA:

GPTA LEITE:

FUSTEAD TANGO LYLAS-ET

**HONDA X ELA FIV MARCA 16 GIIR 177**

COOKIECUTTER MROS HAVANA-ET

LACT. MÃE: 6740 • GPTA MÃE:

DOADORA MAJOR TE POÇÕES. P.P: 25/01/25 - HOLDEN X ROPM161 BRITNEY FIV  
DA MATUTINA (GPTA 532). (ANIMAL REGISTRADO EM LIVRO ABERTO)

## 8552 DA FAZENDA M.A

Nº FAZENDA: 8552 • NASC.: 30-06-2022 • RGD: 8322 CA • BOTTOM:  
CCG ½ SANGUE

CASEÍNA:

GPTA LEITE:

BACON-HILL PETY MODESTY-ET

**HUMBLENKIND X CAMILINHA DA MATUTINA ROPM 31**

COOKIECUTTER EPIC HAZEL-ET

LACT. MÃE: 8742 • GPTA MÃE: 618

DOADORA DIAMANTE TE DE BRASÍLIA.P.P: 25/01/25 - PATAN X CAL13302 OFI-  
CIALIDADE FIV CAL (5.268 KG).(M) (ANIMAL REGISTRADO EM LIVRO ABERTO)

## 8556 DA FAZENDA M.A

Nº FAZENDA: 8556 • NASC.: 28-06-2022 • RGD: 8324 CA • BOTTOM:  
CCG ½ SANGUE

CASEÍNA:

GPTA LEITE:

BACON-HILL PETY MODESTY-ET

**HUMBLENKIND X CAMILINHA DA MATUTINA ROPM 31**

COOKIECUTTER EPIC HAZEL-ET

LACT. MÃE: 8742 • GPTA MÃE: 618

DOADORA DIAMANTE TE DE BRASÍLIA. P.P: 25/01/25 - HOLDEN X ROPM123 BA-  
BALÚ FIV DA MATUTINA (GPTA 588). (ANIMAL REGISTRADO EM LIVRO ABERTO)



## 7987 DA FAZENDA M.A

Nº FAZENDA: 7987 • NASC.: 22-06-2022 • RGD: 8350 CA • BOTTOM:  
 CCG ½ SANGUE

**CASEÍNA:**

**GPTA LEITE:**

BACON-HILL PETY MODESTY-ET

**HUMBLENKIND**

**X**

**EMA FIV MARCA 16 GIIR 200**

COOKIECUTTER EPIC HAZEL-ET

LACT. MÃE: 6517 • GPTA MÃE: 400

DOADORA FARDO MUT X MANCHETE CAL. P.P: 25/01/25 - PATAN X ROPM151 BALIZA DA MATUTINA (GPTA 564). (ANIMAL REGISTRADO EM LIVRO ABERTO)

## 8000 DA FAZENDA M.A

Nº FAZENDA: 8000 • NASC.: 14-06-2022 • RGD: 8179 CA • BOTTOM:  
 CCG ½ SANGUE

**CASEÍNA:**

**GPTA LEITE:**

**MONTROSS DUKE**

**X**

**ELA FIV MARCA 16 GIIR 177**

LACT. MÃE: 6740 • GPTA MÃE:

DOADORA MAJOR TE POÇÕES. P.P: 15/12/24 - HAXL X ROPM121 BRUNILDA FIV DA MATUTINA (GPTA 534). (ANIMAL REGISTRADO EM LIVRO ABERTO)

## 8559 DA FAZENDA M.A

Nº FAZENDA: 8559 • NASC.: 22-06-2022 • RGD: 8340 CA • BOTTOM:  
 CCG ½ SANGUE

**CASEÍNA:**

**GPTA LEITE:**

FUSTEAD TANGO LYLAS-ET

**HONDA**

**X**

**ARLETE DA MATUTINA ROPM 24**

COOKIECUTTER MROS HAVANA-ET

LACT. MÃE: 6372 • GPTA MÃE: 406

DOADORA DIAMANTE TE BRAS. E NA LINHA BAIXA FARDO MUT. P.P: 15/12/24 - MOSAIC X ROPM82 ADRIELE FIV DA MATUTINA (GPTA 510). (ANIMAL REGISTRADO EM LIVRO ABERTO)





## 8568 DA FAZENDA M.A

Nº FAZENDA: 8568 • NASC.: 16-06-2022 • RGD: 8335 CA • BOTTOM:  
 CCG ½ SANGUE

**CASEÍNA:**

**GPTA LEITE:**

BACON-HILL PETY MODESTY-ET

**HUMBLENKIND**

**X**

**DOUTORADA DO BASA BASA1397**

COOKIECUTTER EPIC HAZEL-ET

LACT. MÃE: ABERTA ACIMA DE 9.000 KG • GPTA MÃE: 669

DOADORA FABULOSO NA LINHA BAIXA VACA TABÚ. P.P: 15/12/24 - PATAN X ROPM155 BRENDA FIV DA MATUTINA (GPTA 701). (ANIMAL REGISTRADO EM LIVRO ABERTO)

## 8567 DA FAZENDA M.A

Nº FAZENDA: 8567 • NASC.: 15-06-2022 • RGD: 8341 CA • BOTTOM:  
 CCG ½ SANGUE

**CASEÍNA:**

**GPTA LEITE:**

FUSTEAD TANGO LYLAS-ET

**HONDA**

**X**

**NAIARA DA MATUTINA ROPM 28**

COOKIECUTTER MROS HAVANA-ET

LACT. MÃE: 6018 • GPTA MÃE:

DOADORA DIAMANTE TE BRAS. P.P: 25/01/25 - HOLDEN X ROPM146 BONECA FIV DA MATUTINA (GPTA 595). (ANIMAL REGISTRADO EM LIVRO ABERTO)

## 814 DA 7S

Nº FAZENDA: 9073 • NASC.: 23-11-2022 • RGD: 3808 CE • BOTTOM:  
 CCG ½ SANGUE

**CASEÍNA:**

**GPTA LEITE:**

BACON-HILL PETY MODESTY-ET

**HUMBLENKIND**

**X**

**EMA FIV MARCA 16 GIIR 200**

COOKIECUTTER EPIC HAZEL-ET

LACT. MÃE: 6517 • GPTA MÃE: 400

DOADORA FARDO MUT X MANCHETE CAL. P.P: 15/12/24 - PATAN X EVPF1057 REGÊNCIA FIV JABAQUARA (GPTA 803). (ANIMAL REGISTRADO EM LIVRO ABERTO)



## 6439 DA FAZENDA M.A

Nº FAZENDA: 6439 • NASC.: 29-08-2021 • RGD: 3921 BX • BOTTOM:  
CCG ½ SANGUE

CASEÍNA:

GPTA LEITE:

PINNACLE DIESEL X DIMITRE MARCA 16 GIIR 189

LACT. MÃE: 6507 • GPTA MÃE: 522

DOADORA QUICUIO DALTON CAL. E NA LINHA BAIXA JAGUAR. P.P: 15/12/24 -  
HADIS FIV JABAQUARA X CAL12937 NASCENÇA FIV CAL (LACT. ABERTA FECHA  
ACIMA DE 8.000 KG). (ANIMAL REGISTRADO EM LIVRO ABERTO)

## 6466 DA FAZENDA M.A

Nº FAZENDA: 6466 • NASC.: 19-04-2021 • RGD: 4732 BX • BOTTOM:  
CCG ½ SANGUE

CASEÍNA:

GPTA LEITE:

FUSTEAD TANGO LYLAS-ET  
HONDA X NAIARA DA MATUTINA ROPM 28  
COOKIECUTTER MROS HAVANA-ET

LACT. MÃE: 6018 • GPTA MÃE:

DOADORA DIAMANTE TE BRAS. P.P: 25/01/25 - HOLDEN X ROPM146 BONECA  
FIV DA MATUTINA (GPTA 595). (ANIMAL REGISTRADO EM LIVRO ABERTO)

## 6540 DA FAZENDA M.A

Nº FAZENDA: 6540 • NASC.: 26-01-2022 • RGD: 8169 CA • BOTTOM:  
CCG ½ SANGUE

CASEÍNA:

GPTA LEITE:

AOT SILVER HELIX-ET  
ALTAGOPRO X DOUTORADA DO BASA BASA1397  
COOKIECUTTER HATTIE-ET

LACT. MÃE: ABERTA ACIMA DE 9.000 KG • GPTA MÃE: 669

DOADORA FABULOSO NA LINHA BAIXA VACA TABÚ. P.P: 25/01/25 - PATAN X  
ROPM147 BARCELONA FIV DA MATUTINA (GPTA 613). (ANIMAL REGISTRADO EM  
LIVRO ABERTO)

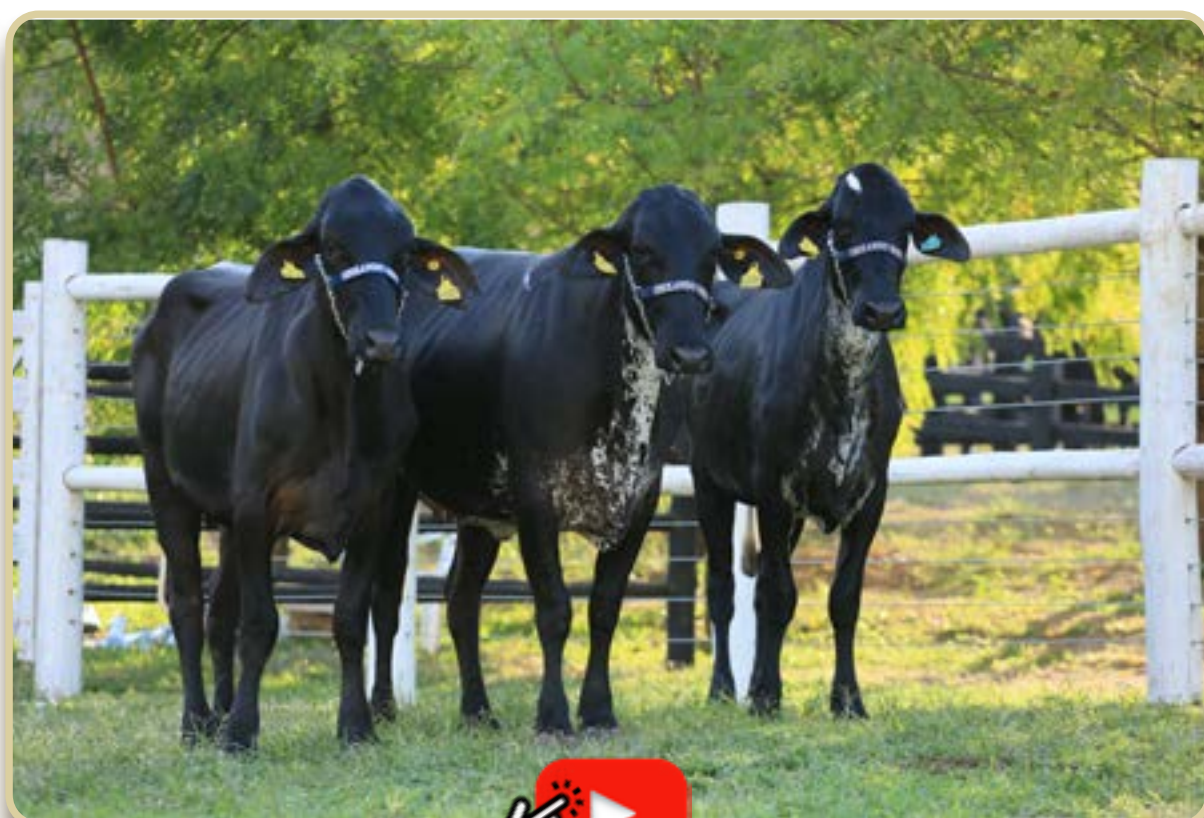

## 8572 DA FAZENDA M.A

Nº FAZENDA: 8572 • NASC.: 16-06-2022 • RGD: 8337 CA • BOTTOM: CCG ½ SANGUE

CASEÍNA:

GPTA LEITE:

FUSTEAD TANGO LYLAS-ET }  
**HONDA X DIMITRE MARCA 16 GIIR 189**  
 COOKIECUTTER MROS HAVANA-ET }

LACT. MÃE: 6507 • GPTA MÃE: 522

DOADORA QUICUIO DALTON CAL. LINHA BAIXA JAGUAR. P.P: 25/01/25 PATAN X BASA2019 ESCUDERIA FIV DO BASA (LACT. ABERTA FECHA ACIMA DE 8.000 KG). (ANIMAL REGISTRADO EM LIVRO ABERTO)

## 6590 DA FAZENDA M.A

Nº FAZENDA: 6590 • NASC.: 29-08-2021 • RGD: 3974-BX • BOTTOM: CCG ½ SANGUE

CASEÍNA:

GPTA LEITE:

AOT SILVER HELIX-ET }  
**ALTAGOPRO X DOUTORADA DO BASA BASA1397**  
 COOKIECUTTER HATTIE-ET }

LACT. MÃE: ABERTA ACIMA DE 9.000 KG • GPTA MÃE: 669

DOADORA FABULOSO. LINHA BAIXA VACA TABÚ. P.P: 15/12/24 - HAXL X ROPM24 ARLETE DA MATUTINA (6.372 KG). (ANIMAL REGISTRADO EM LIVRO ABERTO)

## 6647 FIV HONDA DA FAZENDA M.A

Nº FAZENDA: 6647 • NASC.: 17-04-2022 • RGD: 4038-BX • BOTTOM: ROPM0122 CCG ½ SANGUE

CASEÍNA: A2A2

GPTA LEITE: 321

FUSTEAD TANGO LYLAS-ET }  
**HONDA X OSHMA FIV CAL CAL13422**  
 COOKIECUTTER MROS HAVANA-ET }  
 JAGUAR TE DO GAVIAO  
 GRANJA FIV CAL

LACT. MÃE: ABERTA ACIMA DE 8.000 KG • GPTA MÃE: 708

DOADORA JAGUAR. FAMÍLIA DA GALHAS FIV F. MUTUM. P.P: 25/01/25 - HOLDEN X BRENDA FIV DA MATUTINA (GPTA 701).



## GORETTI MILK EVAA

Nº FAZENDA: 8566 • NASC.: 22-06-2022 • RGD: 0293-CB • BOTTOM: EVAH0399  
CCG ½ SANGUE

CASEÍNA:

GPTA LEITE:

LADYS-MANOR WILDMAN ET

WIDMAN

YAKULT 0881 ACCEPT

X

JAGUAR TE DO GAVIAO

LEA FIV CURVELO BELM350

BELEZA TE CURVELO

LACT. MÃE: • GPTA MÃE:

CCG ½ SANGUE DOADORA JAGUAR. LINHA BAIXA SANSÃO. P.P: 25/01/25 - HOLDEN X ROPM137 BRANCA FIV DA MATUTINA (GPTA 698).

## VICK CARMEN FIV ES VITÓRIA

Nº FAZENDA: 9023 • NASC.: 18-11-2022 • RGD: 4228-CE • BOTTOM: VICK0163  
CCG ½ SANGUE

CASEÍNA:

GPTA LEITE:

FUSTEAD TANGO LYLAS-ET

HONDA

COOKIECUTTER MROS HAVANA-ET

X

ESTANHO TE KUBERA

NEUFCHATEAU DA TRAVESSIA EGYG66

AMBOISE TE DA TRAVESSIA

LACT. MÃE: • GPTA MÃE:

DOADORA ESTANHO TE KUBERA. P.P: 15/12/24 - ANTONIONE FIV CABO VERDE X 397RBBG RBB MARIANA FIV (M). GIR LEITEIRO.



## 6629 FIV GOPRO DA FAZENDA M.A

Nº FAZENDA: 6629 • NASC.: 12-03-2022 • RGD: 4044-BX • BOTTOM: ROPM0104  
CCG ½ SANGUE

CASEÍNA: A2A2

GPTA LEITE: 1205

AOT SILVER HELIX-ET }  
ALTAGOPRO X BRAÚNAS FIV DO BASA BASA436  
COOKIECUTTER HATTIE-ET } CINCONEGUE DO PYTU

LACT. MÃE: ABERTA ACIMA DE 8.500 KG • GPTA MÃE:

DOADORA JAGUAR. LINHA BAIXA TEATRO EM DOADORA FAMÍLIA PROFANA DE BRASÍLIA. P.P: 15/12/24 - HOLDEN X ROPM63 CAVALONA DA MATUTINA (5.692 KG).

## 2166 MOGUL DELTA FIV MB ARIRANHA

Nº FAZENDA: 7986 • NASC.: 17-07-2022 • RGD: 8328 CA • BOTTOM: PBLG2166  
CCG ½ SANGUE

CASEÍNA:

GPTA LEITE:

MOUNTFIELD SSI DCY MOGUL-ET }  
MOGUL DELTA X JU FIV ARIRANHA PBL472  
MISS OCD ROBST DELICIOUS-ET } LACTAÇÃO 9.125KG  
ALTERNATIVA ABADA

LACT. MÃE: • GPTA MÃE:

DOADORA MAJOR TE DOS POÇÕES. P.P: 25/01/25 - HOLDEN X ROPM154 BOÊMIA FIV DA MATUTINA (GPTA 770).



## 6673 FIV HONDA DA FAZENDA M.A

Nº FAZENDA: 6673 • NASC.: 30-05-2022 • RGD: 8320 CA • BOTTOM: ROPM0148  
CCG ½ SANGUE

CASEÍNA: A2A2

GPTA LEITE: 535

FUSTEAD TANGO LYLAS-ET }  
HONDA X DEBORA FIV DO BASA BASA1847  
COOKIECUTTER MROS HAVANA-ET }  
TANGO FIV JMMA }  
MARJORY FIV DO BASA }

LACT. MÃE: ABERTA ACIMA DE 8.500 KG • GPTA MÃE: 756

DOADORA TANGO JMMA. LINHA BAIXA C.A SANSÃO E JIBA FIV DE BRAS. P.P:  
25/01/25 PATAN X BASA2019 ESCUDERIA FIV DO BASA (LACT. ABERTA FECHA  
ACIMA DE 8.000 KG).

## 6620 FIV GOPRO DA FAZENDA M.A

Nº FAZENDA: 6620 • NASC.: 10-03-2022 • RGD: 4069-BX • BOTTOM: ROPM0095  
CCG ½ SANGUE

CASEÍNA: A2A2

GPTA LEITE: 823

AOT SILVER HELIX-ET }  
ALTAGOPRO X OVINA FIV CAL CAL13428  
COOKIECUTTER HATTIE-ET }  
JAGUAR TE DO GAVIAO }  
EXCESSÃO FIV CAL }

LACT. MÃE: ABERTA ACIMA DE 8.500 KG • GPTA MÃE: 553

DOADORA JAGUAR. LINHA BAIXA EXCESSÃO FIV CAL, FAMÍLIA PLANTA TE  
CAL). P.P: 25/01/25 - PATAN X BASA1477 DEMETRIA FIV BASA (LACT. ABERTA  
FECHA ACIMA DE 8.000 KG GPTA 543.



## 6567 FIV GOPRO DA FAZENDA M.A

Nº FAZENDA: 6567 • NASC.: 02-02-2022 • RGD: 3971-BX • BOTTOM: ROPM0042  
CCG ½ SANGUE

CASEÍNA: A2A2

GPTA LEITE: 731

AOT SILVER HELIX-ET }  
ALTAGOPRO X PRECIOSA DA MATUTINA ROPM12  
COOKIECUTTER HATTIE-ET } ELA FIV MARCA 16

LACT. MÃE: 6006 • GPTA MÃE:

DOADORA COLISEU TE DA SILVANIA. PP 25/01/2025: PATAN X CAL 13475 PERA FIV CAL (LACT. ABERTA FECHA ACIMA DE 8.500 KG. GPTA 746).

## 6599 FIV GOPRO DA FAZENDA M.A

Nº FAZENDA: 6599 • NASC.: 06-03-2022 • RGD: 3962-BX • BOTTOM: ROPM0074  
CCG ½ SANGUE

CASEÍNA: A1A2

GPTA LEITE: 436

AOT SILVER HELIX-ET }  
ALTAGOPRO X GABRIELLE DA MATUTINA ROPM30  
COOKIECUTTER HATTIE-ET } DONATELA MARCA 16

LACT. MÃE: 4330 • GPTA MÃE:

DOADORA COLISEU TE DA SILVANIA. P.P: 10/11/24 - GIL CABO VERDE X ZGI923 GRACIANA FIV AGROGIR (M). GIR LEITEIRO.



## 6645 FIV HONDA DA FAZENDA M.A

Nº FAZENDA: 6645 • NASC.: 17-04-2022 • RGD: 4084-BX • BOTTOM: ROPM0120  
CCG ½ SANGUE

CASEÍNA: A2A2

GPTA LEITE: 570

FUSTEAD TANGO LYLAS-ET }  
HONDA X PERA FIV CAL CAL13475  
COOKIECUTTER MROS HAVANA-ET } EMPRESÁRIA FIV CAL

LACT. MÃE: ABERTA ACIMA DE 8.500 KG • GPTA MÃE: 746

DOADORA JAGUAR.LINHA BAIXA EMPRESÁRIA FIV CAL. P.P: 25/01/25 - PATAN X  
CAL13302 OFICIALIDADE FIV CAL (5.268 KG).

## 6568 FIV GOPRO DA FAZENDA M.A

Nº FAZENDA: 6568 • NASC.: 27-01-2022 • RGD: 3957-BX • BOTTOM: ROPM0043  
CCG ½ SANGUE

CASEÍNA: A2A2

GPTA LEITE: 732

AOT SILVER HELIX-ET }  
ALTAGOPRO X CONSUELO DA MATUTINA ROPM23  
COOKIECUTTER HATTIE-ET } EMA FIV MARCA 16

LACT. MÃE: ABERTA ACIMA DE 8.500 KG • GPTA MÃE: 403

DIAMANTE TE DE BRASILIA. LINHA BAIXA FAMÍLIA MANCHETE CAL. P.P:  
25/01/25 - PATAN X CAL13302 OFICIALIDADE FIV CAL (5.268 KG).





## 6679 FIV HONDA DA FAZENDA M.A

Nº FAZENDA: 6679 • NASC.: 08-06-2022 • RGD: 4087-BX • BOTTOM: ROPM0154  
CCG ½ SANGUE

CASEÍNA: A2A2

GPTA LEITE: 350

FUSTEAD TANGO LYLAS-ET }  
HONDA X DEBORA FIV DO BASA BASA1847  
COOKIECUTTER MROS HAVANA-ET }  
TANGO FIV JMMA }  
MARJORY FIV DO BASA }

LACT. MÃE: ABERTA ACIMA DE 8.500 KG • GPTA MÃE: 756

DOADORA TANGO JMMA. LINHA BAIXA C.A SANSÃO E JIBA FIV DE BRAS. P.P:  
15/12/24 - HAXL X ROPM155 BRENDA FIV DA MATUTINA (GPTA 701).

## 6657 FIV HONDA DA FAZENDA M.A

Nº FAZENDA: 6657 • NASC.: 19-04-2022 • RGD: 4077-BX • BOTTOM: ROPM0132  
CCG ½ SANGUE

CASEÍNA: A2A2

GPTA LEITE: 628

FUSTEAD TANGO LYLAS-ET }  
HONDA X PERA FIV CAL CAL13475  
COOKIECUTTER MROS HAVANA-ET }  
JAGUAR TE DO GAVIAO }  
EMPRESÁRIA FIV CAL }

LACT. MÃE: ABERTA ACIMA DE 8.500 KG • GPTA MÃE: 746

DOADORA JAGUAR. LINHA BAIXA EMPRESÁRIA FIV CAL. P.P: 15/12/24 - HAXL X  
GIIR177 ELA FIV MARCA 16 (6.740 KG).



## XAZENDA FIV DA FSF

Nº FAZENDA: 8293 • NASC.: 05-12-2022 • RGD: 8310 CA • BOTTOM: GALO1683  
 CCG ½ SANGUE

**CASEÍNA:**

**GPTA LEITE:**

MORNINGVIEW MCC KINGBOY-ET

**KING DOC**

WCD-ZBW MACK DADDY-ET

**X**

**ALFACE FIV DA PAGG GALE5**

ELEGANTE FIV BRT

LACT. MÃE: 5775 • GPTA MÃE:

DOADORA FARDO FIV F. MUTUM. LINHA BAIXA RADAR POÇÕES. P.P: 15/12/24 -  
 HAXL X ROPM155 BRENDA FIV DA MATUTINA (GPTA 701).

## 6607 FIV GOPRO DA FAZENDA M.A

Nº FAZENDA: 6607 • NASC.: 03-03-2022 • RGD: 4031-BX • BOTTOM: ROPM0082  
 CCG ½ SANGUE

**CASEÍNA: A2A2**

**GPTA LEITE: 831**

AOT SILVER HELIX-ET

**ALTAGOPRO**

COOKIECUTTER HATTIE-ET

**X**

**DEMETRIA FIV DO BASA BASA1477**

LONORRA FIV DO BASA

LACT. MÃE: ABERTA ACIMA DE 8.500 KG • GPTA MÃE:

DOADORA GK. LINHA BAIXA FAMÍLIA RAVINA DE BRASILIA. P.P: 25/01/25 - PA-  
 TAN X GIIR 184 DAGMAR FIV MARCA 16 (7.349 KG).



## CHLOE FIV ES VITÓRIA

Nº FAZENDA: 8570 • NASC.: 07-02-2022 • RGD: 5198-CC • BOTTOM: VICK0061  
 CCG ½ SANGUE

CASEÍNA:

GPTA LEITE:

DG CHARLEY ┌  
**ALTASTAFFORD** X **LIZ FIV S. VICENTE CVTS35**  
 OCD SPRING 35509-ET └ C.A.SANSÃO  
 ┌ └ DENUNCIA DE BRAS

LACT. MÃE: • GPTA MÃE:

CCG ½ SANGUE. DAODORA SANSÃO. P.P: 25/01/25 - HOLDEN X ROPM146 BONE-  
 CA FIV DA MATUTINA (GPTA 595).

## 6681 GOPRO DA FAZENDA M.A

Nº FAZENDA: 6681 • NASC.: 21-04-2022 • RGD: 4004-BX • BOTTOM: ROPM0156  
 CCG ½ SANGUE

CASEÍNA: A1A2

GPTA LEITE: 896

AOT SILVER HELIX-ET ┌  
**ALTAGOPRO** X **FERNANDA DA MATUTINA ROPM69**  
 COOKIECUTTER HATTIE-ET └ FABULOSO DO BASA  
 ┌ └ GIRASSOL DA MATUTINA

LACT. MÃE: 4183 • GPTA MÃE:

DOADORA FABULOSO DO BASA. P.P: 25/01/25 - HOLDEN X ROPM123 BABALÚ  
 FIV DA MATUTINA (GPTA 588).

## 6611 FIV GOPRO DA FAZENDA M.A

Nº FAZENDA: 6611 • NASC.: 05-03-2022 • RGD: 4050-BX • BOTTOM: ROPM0086  
 CCG ½ SANGUE

CASEÍNA: A2A2

GPTA LEITE: 991

AOT SILVER HELIX-ET ┌  
**ALTAGOPRO** X **OVINA FIV CAL CAL13428**  
 COOKIECUTTER HATTIE-ET └ JAGUAR TE DO GAVIAO  
 ┌ └ EXCESSÃO FIV CAL

LACT. MÃE: ABERTA ACIMA DE 8.500 KG • GPTA MÃE: 553

DOADORA JAGUAR. LINHA BAIXA EXCESSÃO FIV CAL, FAMÍLIA PLANTA TE  
 CAL). P.P: 15/12/24 - FERIADO DA JGVA X CAL13468 PENHA FIV CAL (LACT. ABER-  
 TA FECHA ACIMA DE 8.000 KG - GPTA 617). GIR LEITEIRO.



## XAMAR FIV DA FSF

Nº FAZENDA: 8412 • NASC.: 21-11-2022 • RGD: 8271 CA • BOTTOM: GALO1638  
 CCG ½ SANGUE

CASEÍNA:

GPTA LEITE:

WOODCREST KING DOC ┌  
**BLASKA** X **C.A FAXINA KCA1450**  
 COLDSPRINGS DENVER 7226-ET └ ┌ CA XERIFE TE  
 └ C.A. ZINGARA

LACT. MÃE: 4097 • GPTA MÃE:

DAODORA C.A XERIFE . LINHA BAIXA IMPRESSOR BRAS. P.P: 15/12/24 - HAXL X  
 ROPM119 BELA FIV DA MATUTINA (GPTA 487).

## VICK CANOA FIV ES VITÓRIA

Nº FAZENDA: 8564 • NASC.: 07-09-2022 • RGD: 5195-CC • BOTTOM: VICK0063  
 CCG ½ SANGUE

CASEÍNA:

GPTA LEITE:

FUSTEAD TANGO LYLAS-ET ┌  
**HONDA** X **DARK FIV ESPANHA CVTS217**  
 COOKIECUTTER MROS HAVANA-ET └ ┌ ASSIRIO DE BRASILIA  
 └ PLUMA FIV S VICENTE

LACT. MÃE: • GPTA MÃE:

DOADORA ASSIRIO DE BRASILIA. P.P: 25/01/25 - HOLDEN X ROPM161 BRITNEY  
 FIV DA MATUTINA (GPTA 532).

## VICK CABRITA FIV ES VITÓRIA

Nº FAZENDA: 9044 • NASC.: 20-11-2022 • RGD: 4225-CE • BOTTOM: VICK0165  
 CCG ½ SANGUE

CASEÍNA:

GPTA LEITE:

FUSTEAD TANGO LYLAS-ET ┌  
**HONDA** X **REIMS FIV DA TRAVESSIA EGYG73**  
 COOKIECUTTER MROS HAVANA-ET └ ┌ JAGUAR TE DO GAVIAO  
 └ AVENAS TE DA TRAVESSIA

LACT. MÃE: • GPTA MÃE:

DOADORA JAGUAR. LINHA BAIXA SANSÃO. P.P: 15/12/24 - HAXL X ROPM138  
 BROINHA FIV DA MATUTINA (GPTA 737).



## ZANGA FIV DA FSF

Nº FAZENDA: 9051 • NASC.: 07-01-2023 • RGD: 4223-CE • BOTTOM: GALO1694  
 CCG ½ SANGUE

**CASEÍNA:**

**GPTA LEITE:**

WOODCREST KING DOC ┌  
**BLASKA** X **TOCAIA 2B ZAB1031**  
 COLDSPRINGS DENVER 7226-ET └ ┌ DOM TE DA SILVANIA  
 ┌ T.A. AMAZONIA

LACT. MÃE: 5413 • GPTA MÃE:

DOADORA DOM TE DA SILV. LINHA BAIXA SANSÃO. P.P: 15/12/24 - HADIS FIV JABAQUARA X CAL 12918 NANDA FIV CAL (ABERTA ACIMA DE 8.500 KG). GIR LEITEIRO.

## XULIA FIV DA FSF

Nº FAZENDA: 8380 • NASC.: 25-11-2022 • RGD: 8272 CA • BOTTOM: GALO1641  
 CCG ½ SANGUE

**CASEÍNA:**

**GPTA LEITE:**

WELCOME TARRINO 3181-ET ┌  
**SAPARTACUS** X **JUJUBA FIV FSF GALR 446**  
 K-MANOR D SAGACIUS 487-ET └ ┌ C.A.SANSÃO  
 ┌ DALILA DO HP

LACT. MÃE: 4034 • GPTA MÃE:

DOADORA SANSÃO. P.P: 25/01/25 - HOLDEN X ROPM167 BORDADA FIV DA MATUTINA (GPTA 689).

## CONTEMPORANEA FIV ES VITÓRIA

Nº FAZENDA: 8571 • NASC.: 07-02-2022 • RGD: 5200-CC • BOTTOM: VICK0059  
 CCG ½ SANGUE

**CASEÍNA:**

**GPTA LEITE:**

DG CHARLEY ┌  
**ALTASTAFFORD** X **DYFANNA FIV DA F.E. FELG400**  
 OCD SPRING 35509-ET └ ┌ MAJOR TE DOS POCOES  
 ┌ ESPERANÇA FIV LEIT

LACT. MÃE: • GPTA MÃE:

DAODORA MAJOR TE DOS POÇÕES. P.P: 25/01/25 - HOLDEN X ROPM146 BONECA FIV DA MATUTINA (GPTA 595).



## 6693 FIV HONDA DA FAZENDA M.A

Nº FAZENDA: 6693 • NASC.: 01-12-2022 • RGD: 8234 CA • BOTTOM: ROPM0168  
 CCG ½ SANGUE

**CASEÍNA: A2A2**

**GPTA LEITE:**

FUSTEAD TANGO LYLAS-ET }  
**HONDA X DIMITRIE MARCA 16 GIIR189**  
 COOKIECUTTER MROS HAVANA-ET } CHANDRA FIV 16

LACT. MÃE: 6507 • GPTA MÃE: 522

DOADORA QUICUIO DALTON CAL. LINHA BAIXA JAGUAR. P.P: 25/01/25 - HOLDEN X ROPM146 BONECA FIV DA MATUTINA (GPTA 595).

## XUVA FIV DA FSF

Nº FAZENDA: 8376 • NASC.: 27-11-2022 • RGD: 8277 CA • BOTTOM: GALO1646  
 CCG ½ SANGUE

**CASEÍNA:**

**GPTA LEITE:**

WELCOME TARRINO 3181-ET }  
**SPARTACUS X GRAFOLOGIA CAL CAL11324**  
 K-MANOR D SAGACIUS 487-ET } DELICIA FIV CAL

LACT. MÃE: 7000 • GPTA MÃE:

DOADORA URANIO TE SILVANIA. LINHA BAIXA VAIDOSO. P.P: 25/01/25 - HOLDEN X ROPM137 BRANCA FIV DA MATUTINA (GPTA 698).

## XAVIX FIV DA FSF

Nº FAZENDA: 8292 • NASC.: 16-08-2022 • RGD: 8308 CA • BOTTOM: GALO1604  
 CCG ½ SANGUE

**CASEÍNA:**

**GPTA LEITE:**

FUSTEAD TANGO LYLAS-ET }  
**HONDA X VARETA 2B ZAB1275**  
 COOKIECUTTER MROS HAVANA-ET } RIQUEZA FIV 2B

LACT. MÃE: 4013 • GPTA MÃE:

DOADORA MONTE BELO DE BRAS. P.P: 15/12/24 - HAXL X ROPM119 BELA FIV DA MATUTINA (GPTA 487).



## ZANE FIV DA FSF

Nº FAZENDA: 9067 • NASC.: 26-02-2023 • RGD: 4244-CE • BOTTOM: GALO1709  
 CCG ½ SANGUE

CASEÍNA:

GPTA LEITE:

S-S-I MONTROSS JEDI-ET ┌  
**DENOVO 14368 CAPRI** X **NARDINA FIV DO BASA BASP2068**  
 ENDCO RUBICON CORA-ET └ ┌ RADAR DOS POCOES  
 ┌ ISIS FIV DE BRAS

LACT. MÃE: 9421 • GPTA MÃE:

DOADORA RADAR DOS POCOES. LINHA BAIXA SANSÃO. P.P: 01/03/2025: ALTA  
 GOPRO X CAL13422 OSHMA  
 FIV CAL (LACT. ABERTA FECHA ACIMA DE 8.000 KG. GPTA 708).

## VICK CALU FIV ES VITÓRIA

Nº FAZENDA: 9016 • NASC.: 20-11-2022 • RGD: 4233-CE • BOTTOM: VICK0164  
 CCG ½ SANGUE

CASEÍNA:

GPTA LEITE:

FUSTEAD TANGO LYLAS-ET ┌  
**HONDA** X **ROUEN FIV DA TRAVESSIAEGYG75**  
 COOKIECUTTER MROS HAVANA-ET └ ┌ JAGUAR TE DO GAVIAO  
 ┌ AVENAS TE DA TRAVESSIA

LACT. MÃE: • GPTA MÃE:

DOADORA JAGUAR. LINHA BAIXA SANSÃO.P.P: 15/02/25 - TAHOMA X CAL13422  
 OSHMA FIV CAL (LACT. ABERTA FECHA ACIMA DE 8.000 KG. GPTA 708).

## 6566 FIV GOPRO DA FAZENDA M.A

Nº FAZENDA: 6566 • NASC.: 02-02-2022 • RGD: 3947-BX • BOTTOM: ROPM0041  
 CCG ½ SANGUE

CASEÍNA: A2A2

GPTA LEITE:

AOT SILVER HELIX-ET ┌  
**ALTAGOPRO** X **PRECIOSA DA MATUTINA ROPM12**  
 COOKIECUTTER HATTIE-ET └ ┌ COLISEU TE DA SILVANIA  
 ┌ ELA FIV MARCA 16

LACT. MÃE: 6006 • GPTA MÃE:

DOADORA COLISEU TE DA SILVANIA. P.P: 01/03/25 - - PATAN X ROPM 169 BOSSA  
 NOVA FIV DA MATUTINA (GPTA 577).



## 7982 DA FAZENDA M.A

Nº FAZENDA: 7982 • NASC.: 19-01-2022 • RGD: 8343 CA • BOTTOM:  
CCG ½ SANGUE

CASEÍNA:

GPTA LEITE:

KING DOC

X

LACT. MÃE: 6740 • GPTA MÃE:

DOADORA MAJOR TE POÇÕES. P.P: 15/12/24 - HAXL X ROPM119 BELA FIV DA MATUTINA (GPTA 487). (ANIMAL REGISTRADO EM LIVRO ABERTO)

## 7980 DA FAZENDA M.A

Nº FAZENDA: 7980 • NASC.: 23-01-2022 • RGD: 8347 CA • BOTTOM:  
CCG ½ SANGUE

CASEÍNA:

GPTA LEITE:

KING DOC

X

DIMITRE MARCA 16 GIIR 189

LACT. MÃE: 6507 • GPTA MÃE: 522

DOADORA QUICUIO DALTON CAL. E NA LINHA BAIXA JAGUAR. P.P: 01/03/25 - PATAN X ROPM168 BISHAKA FIV DA MATUTINA (GPTA 565). (ANIMAL REGISTRADO EM LIVRO ABERTO)





## XASHA FIV DA FSF

Nº FAZENDA: 8415 • NASC.: 28-12-2022 • RGD: 8270 CA • BOTTOM: GALO1689  
 CCG ½ SANGUE

**CASEÍNA:**

**GPTA LEITE:**

WOODCREST KING DOC  
**BLASKA** X **NAISHA FSF GALR570**  
 COLDSPRINGS DENVER 7226-ET  
 VALEOURO TE SILVANIA  
 KRISHNA FIV FSF

LACT. MÃE: 4513 • GPTA MÃE:

DOADORA VALEOURO TE SILVANIA. LINHA BAIXA SANSÃO. P.P: 01/03/25 - HAXL  
 X EVPF1057 REGÊNCIA FIV JABAQUARA (GPTA 803).

## ZIZI FIV DA FSF

Nº FAZENDA: 9063 • NASC.: 02-03-2023 • RGD: 4206-CE • BOTTOM: GALO1719  
 CCG ½ SANGUE

**CASEÍNA:**

**GPTA LEITE:**

S-S-I MONTROSS JEDI-ET  
**DENOVO 14368 CAPRI** X **RELGA FIV DA FSF GALR662**  
 ENDCO RUBICON CORA-ET  
 JAGUAR TE DO GAVIAO  
 ENEIDA

LACT. MÃE: 4280 • GPTA MÃE:

DOADORA JAGUAR. LINHA BAIXA BARBANTE TE DE KUBERA. P.P: 01/03/25 -  
 ALTA GOPRO X CAL 13428 OVINA FIV CAL (LACT. ABERTA FECHA ACIMA DE  
 8.000 KG. GPTA 553). (M)

## 6668 FIV HONDA DA FAZENDA M.A

Nº FAZENDA: 6668 • NASC.: 28-05-2022 • RGD: 4058-BX • BOTTOM: ROPM0143  
 CCG ½ SANGUE

**CASEÍNA: A2A2**

**GPTA LEITE:**

FUSTEAD TANGO LYLAS-ET  
**HONDA** X **ESCUDERIA FIV DO BASA BASA2019**  
 COOKIECUTTER MROS HAVANA-ET  
 JAGUAR TE DO GAVIAO  
 ANANDA FIV DO BASA

LACT. MÃE: ABERTA ACIMA DE 8.000 KG • GPTA MÃE: 509

DOADORA JAGUAR. LINHA BAIXA FAMÍLIA FABRICA FIV DE BRAS. P.P: 01/03/25  
 - HAXL X EVPF1057 REGÊNCIA FIV JABAQUARA (GPTA 803).

## 6660 FIV HONDA DA FAZENDA M.A

Nº FAZENDA: 6660 • NASC.: 17-04-2022 • RGD: 4046-BX • BOTTOM: ROPM0135  
 CCG ½ SANGUE

**CASEÍNA: A2A2**

**GPTA LEITE: 220**

FUSTEAD TANGO LYLAS-ET  
**HONDA** X **NANDA FIV CAL CAL12918**  
 COOKIECUTTER MROS HAVANA-ET  
 BIG FIV CAL  
 FIFA FIV CAL

LACT. MÃE: ABERTA ACIMA DE 8.000 KG • GPTA MÃE:

DOADORA BIG FIV CA. LINHA BAIXA FAMÍLIA DA TURFA CAL. P.P: 01/03/25 -  
 ALTA GOPRO X CAL 13428 OVINA FIV CAL (LACT. ABERTA FECHA ACIMA DE  
 8.000 KG. GPTA 553).



## 2189 MOGUL FIV MB MB ARIRANHA

Nº FAZENDA: 8986 • NASC.: 14-09-2022 • RGD: 2147CK • BOTTOM: PBLG2189  
 CCG ½ SANGUE

CASEÍNA:

GPTA LEITE:

COYNE-FARMS DORCY-ET  
**MOGUL**  
 MOUNTFIELD MARSH MAXINE-ET

MAJOR TE DOS POCOES  
**INES MB ARIRANHA PBL362**  
 LACTAÇÃO 6.326KG  
 FIGA TE MB ARIRANHA

LACT. MÃE: • GPTA MÃE:

DAODORA MAJOR TE DOS POÇÕES. LINHA BAIXA NOBRE TE CAL. P.P: 01/03/25  
 - PATAN X ROPM123 BABALÚ FIV DA MATUTINA (GPTA 588).

## GOUDA FIV MILK EVAA

Nº FAZENDA: 8569 • NASC.: 02-06-2022 • RGD: 0250-CB • BOTTOM: EVAH0396  
 CCG ½ SANGUE

CASEÍNA:

GPTA LEITE:

BACON-HILL PETY MODESTY-ET  
**HUMBLENKIND**  
 COOKIECUTTER EPIC HAZEL-ET

RADAR DOS POCOES  
**MALAFIA FIV EVAA EVAA1091**  
 DINAMICA EVAA

LACT. MÃE: • GPTA MÃE:

DOADORA RADAR DOS POCOES. P.P 25/01/2025: PATAN X ROPM151 BALIZA FIV  
 DA MATUTINA (GPTA 564).

## 6545 FIV GOPRO DA FAZENDA M.

Nº FAZENDA: 6545 • NASC.: 28-01-2022 • RGD: 4024-BX • BOTTOM: ROPM0020  
 CCG ½ SANGUE

CASEÍNA: A2A2

GPTA LEITE: 1151

AOT SILVER HELIX-ET  
**ALTAGOPRO**  
 COOKIECUTTER HATTIE-ET

JAGUAR TE DO GAVIAO  
**OSHMA FIV CAL CAL13422**  
 GRANJA FIV CAL

LACT. MÃE: ABERTA ACIMA DE 8.000 KG • GPTA MÃE: 708

DOADORA JAGUAR. FAMÍLIA DA GALHAS FIV F. MUTUM. P.P: 01/03/25 - PATAN X  
 ROPM 169 BOSSA NOVA FIV DA MATUTINA (GPTA 577).



## 8984 DA FAZENDA M.A

Nº FAZENDA: 8984 • NASC.: 14-12-2022 • RGD: 4210-CE • BOTTOM: CCG ½ SANGUE

CASEÍNA:

GPTA LEITE:

MONTROSS JEDI X ELA FIV MARCA 16 GIIR 177

LACT. MÃE: 6740 • GPTA MÃE:

DOADORA MAJOR TE POÇÕES. P.P: 01/03/25 - ALTA GOPRO X CAL13428 OVINA FIV CAL (LACT. ABERTA FECHA ACIMA DE 8.500 KG.). (ANIMAL REGISTRADO EM LIVRO ABERTO)

## 9027 DA FAZENDA M.A

Nº FAZENDA: 9027 • NASC.: 23-11-2022 • RGD: 4235-CE • BOTTOM: CCG ½ SANGUE

CASEÍNA:

GPTA LEITE:

FUSTEAD TANGO LYLAS-ET X JAGUAR TE DO GAVIAO  
**HONDA X OFICIALIDADE FIV CAL CAL13302**  
 COOKIECUTTER MROS HAVANA-ET X FOTO FIV CAL

LACT. MÃE: 5268 • GPTA MÃE:

DOADORA JAGUAR. LINHA BAIXA FOTO FIV CAL. P.P: 15/12/24 - FERIADO FIV JVVA X BASA436 BRAÚNAS FIV DO BASA (LACT. ABERTA FECHA ACIMA DE 8.500 KG.). (ANIMAL REGISTRADO EM LIVRO ABERTO)

## 8395 DA FAZENDA M.A

Nº FAZENDA: 8395 • NASC.: 17-07-2022 • RGD: 8276 CA • BOTTOM: CCG ½ SANGUE

CASEÍNA:

GPTA LEITE:

WOODCREST KING DOC X JAGUAR TE DO GAVIAO  
**BLASKA X OFICIALIDADE FIV CAL CAL13302**  
 COLDSPRINGS DENVER 7226-ET X FOTO FIV CAL

LACT. MÃE: 5268 • GPTA MÃE:

DOADORA JAGUAR. LINHA BAIXA FOTO FIV CAL. P.P: 10/02/25 - DAWSON X BASA2019 ESCUDERIA FIV DO BASA (LACT. ABERTA FECHA ACIMA DE 8.000 KG.). (ANIMAL REGISTRADO EM LIVRO ABERTO)



## 8425 DA FAZENDA M.A

Nº FAZENDA: 8425 • NASC.: 09-06-2022 • RGD: 8333 CA • BOTTOM:  
CCG ½ SANGUE

CASEÍNA:

GPTA LEITE:

BACON-HILL PETY MODESTY-ET

HUMBLENKIND

X

COOKIECUTTER EPIC HAZEL-ET

JAGUAR TE DO GAVIAO

OFICIALIDADE FIV CAL CAL13302

FOTO FIV CAL

LACT. MÃE: 5268 • GPTA MÃE:

DOADORA JAGUAR. LINHA BAIXA FOTO FIV CAL. P.P: 15/12/24 - HAXL X  
ROPM154 BOÊMIA FIV DA MATUTINA (GPTA 770). (ANIMAL REGISTRADO EM  
LIVRO ABERTO)

## 9010 DA FAZENDA M.A

Nº FAZENDA: 9010 • NASC.: 07-01-2023 • RGD: 4251-CE • BOTTOM:  
CCG ½ SANGUE

CASEÍNA:

GPTA LEITE:

FUSTEAD TANGO LYLAS-ET

HONDA

X

ARLETE DA MATUTINA ROPM 24

COOKIECUTTER MROS HAVANA-ET

LACT. MÃE: 6372 • GPTA MÃE: 406

DOADORA DIAMANTE TE BRAS. E NA LINHA BAIXA FARDO MUT. P.P: 01/03/25 -  
HAXL X EVPF1103 RAFAELI FIV JABAQUARA ( EDANK X NAIARA JABAQ. - JIBA  
BRAS.). (ANIMAL REGISTRADO EM LIVRO ABERTO)

## 8406 DA FAZENDA M.A

Nº FAZENDA: 8406 • NASC.: 17-07-2022 • RGD: 8252 CA • BOTTOM:  
CCG ½ SANGUE

CASEÍNA:

GPTA LEITE:

BACON-HILL PETY MODESTY-ET

HUMBLENKIND

X

CAMILINHA DA MATUTINA ROPM 31

COOKIECUTTER EPIC HAZEL-ET

LACT. MÃE: 8742 • GPTA MÃE: 618

DOADORA DIAMANTE TE DE BRASÍLIA. P.P: 25/01/25 - HOLDEN X ROPM154 BOÊ-  
MIA FIV DA MATUTINA (GPTA 770). (ANIMAL REGISTRADO EM LIVRO ABERTO)

## 8300 DA FAZENDA M.A

Nº FAZENDA: 8300 • NASC.: 17-07-2022 • RGD: 8288 CA • BOTTOM:  
CCG ½ SANGUE

CASEÍNA:

GPTA LEITE:

WOODCREST KING DOC

BLASKA

X

DOCTORADA DO BASA BASA1397

COLDSPRINGS DENVER 7226-ET

LACT. MÃE: ABERTA ACIMA DE 9.000 KG • GPTA MÃE: 669

DOADORA FABULOSO. LINHA BAIXA VACA TABÚ. P.P: 01/03/25 - HAXL X  
BASA1397 DOCTORADA DO BASA (ABERTA ACIMA DE 9.000 KG). (ANIMAL RE-  
GISTRADO EM LIVRO ABERTO)



## 6608 FIV GOPRO DA FAZENDA M.A

Nº FAZENDA: 6608 • NASC.: 03-03-2022 • RGD: 4072-BX • BOTTOM: ROPM0083  
 CCG ½ SANGUE

CASEÍNA:

GPTA LEITE: 747

AOT SILVER HELIX-ET }  
**ALTA GOPRO** X **PERA FIV CAL CAL13475**  
 COOKIECUTTER HATTIE-ET } JAGUAR TE DO GAVIAO  
 EMPRESÁRIA FIV CAL

LACT. MÃE: ABERTA • GPTA MÃE: 746

DOADORA JAGUAR.LINHA BAIXA EMPRESÁRIA FIV CAL. P.P: 01/03/25 - PATAN X ROPM119 BELA FIV DA MATUTINA (GPTA 487). (ANIMAL REGISTRADO EM LIVRO FECHADO)

## 6639 DA FAZENDA M.A

Nº FAZENDA: 6639 • NASC.: 21-03-2022 • RGD: 8358-CA • BOTTOM:  
 CCG ½ SANGUE

CASEÍNA:

GPTA LEITE: 495

**ALTA GOPRO** X **OVINA FIV CAL CAL 13428**

LACT. MÃE: ABERTA ACIMA DE 8.500 KG • GPTA MÃE: 553

DOADORA JAGUAR. LINHA BAIXA EXCESSÃO FIV CAL, FAMÍLIA PLANTA TE CAL). P.P: 01/03/25 - PATAN X ROPM119 BELA FIV DA MATUTINA (GPTA 487). (ANIMAL REGISTRADO EM LIVRO ABERTO)

## VICK CALVA FIV ES VITÓRIA

Nº FAZENDA: 9013 • NASC.: 20-11-2022 • RGD: 4220-CE • BOTTOM: VICK0167  
 CCG ½ SANGUE

CASEÍNA:

GPTA LEITE:

FUSTEAD TANGO LYLAS-ET }  
**HONDA** X **ROUEN FIV DA TRAVESSIA EGYG75**  
 COOKIECUTTER MROS HAVANA-ET } JAGUAR TE DO GAVIAO  
 AVENAS TE DA TRAVESSIA

LACT. MÃE: • GPTA MÃE:

DOADORA JAGUAR.LINHA BAIXA SANSÃO E TEATRO. P.P: 01/03/25 - HAXL X EVPF906 PHAVIRA FIV JABAQUARA (LUSITANO X MONALISA JABAQ.).



## 824 DA 7S

Nº FAZENDA: 9072 • NASC.: 23-11-2022 • RGD: 3813 CE • BOTTOM: CCG ½ SANGUE

CASEÍNA:

GPTA LEITE:

HUMBLENKIND

X

DÉBORA FIV DO BASA BASA 1847

LACT. MÃE: ABERTA ACIMA DE 8.500 KG • GPTA MÃE: 756

DOADORA TANGO JMMA. LINHA BAIXA C.A SANSÃO E JIBA FIV DE BRAS. P.P: 01/03/25 - HAXL X EVPF1103 RAFAELI FIV JABAQUARA ( EDANK X NAIARA JABAQ. - JIBA BRAS.). (ANIMAL REGISTRADO EM LIVRO ABERTO)

## 7170 DA FAZENDA M.A

Nº FAZENDA: 7170 • NASC.: 29-08-2021 • RGD: 3955-BX • BOTTOM: CCG ½ SANGUE

CASEÍNA:

GPTA LEITE:

PINNACLE

X

DÉBORA FIV DO BASA BASA 1847

LACT. MÃE: ABERTA ACIMA DE 8.500 KG • GPTA MÃE: 756

DOADORA TANGO JMMA NA LINHA BAIXA C.A SANSÃO E JIBA FIV DE BRAS. P.P: 15/12/24 - HAXL X ROPM27 DAIANA DA MATUTINA (5.593 KG). (ANIMAL REGISTRADO EM LIVRO ABERTO)

## 6724 FIV GOPRO DA FAZENDA M.A

Nº FAZENDA: 6724 • NASC.: 28-03-2023 • RGD: 8219 CA • BOTTOM: ROPM0199 CCG ½ SANGUE

CASEÍNA: A1A2

GPTA LEITE: 1042

AOT SILVER HELIX-ET

ALTA GOPRO

COOKIECUTTER HATTIE-ET

FABULOSO DO BASA

DOUTORADA DO BASA BASA 1397

RAFIA FIV DE BRAS.

LACT. MÃE: ABERTA ACIMA DE 9.000 KG • GPTA MÃE: 669

DOADORA FABULOSO NA LINHA BAIXA VACA TABÚ. P.P: . P.P: 01/03/25 - HAXL X EVPF1103 RAFAELI FIV JABAQUARA ( EDANK X NAIARA JABAQ. - JIBA BRAS.). (M)



## 6626 FIV GOPRO DA FAZENDA M.A

Nº FAZENDA: 6626 • NASC.: 12-03-2022 • RGD: 4070 BX • BOTTOM: ROPM0101  
CCG ½ SANGUE

**CASEÍNA: A2A2**

**GPTA LEITE: 568**

AOT SILVER HELIX-ET }  
**ALTA GOPRO X NANDA FIV CAL CAL12918**  
COOKIECUTTER HATTIE-ET }

LACT. MÃE: ABERTA ACIMA DE 8.000 KG • GPTA MÃE:

DOADORA BIG FIV CAL. LINHA BAIXA RADAR DOS POÇÕES. FAMÍLIA TURFA CAL. P.P: 15/04/25  
- HOLDEN X ROPM69 FERNANDA DA MATUTINA (4.184 KG).

## 808 DA 7S

Nº FAZENDA: 9070 • NASC.: 23-11-2022 • RGD: 3811 CE • BOTTOM:  
CCG ½ SANGUE

**CASEÍNA:**

**GPTA LEITE:**

HUMBLENKIND X OVINA FIV CAL CAL13428

LACT. MÃE: ABERTA ACIMA DE 8.500 KG • GPTA MÃE: 553

DOADORA JAGUAR. LINHA BAIXA EXCESSÃO FIV CAL, FAMÍLIA PLANTA TE CAL). P.P: 15/04/25  
- HAXL X ROPM167 BORDADA FIV DA MATUTINA (GPTA 689). (ANIMAL REGISTRADO EM LIVRO  
ABERTO)

## VICK DAVA FIV ES VITÓRIA

Nº FAZENDA: 9022 • NASC.: 05-01-2023 • RGD: 4219-CE • BOTTOM: VICK0177  
CCG ½ SANGUE

**CASEÍNA:**

**GPTA LEITE:**

FUSTEAD TANGO LYLAS-ET }  
**HONDA X FRANCESA DO TITONELI WPT59**  
COOKIECUTTER MROS HAVANA-ET }

LACT. MÃE: • GPTA MÃE:

DOADORA FIGO BHABUTH FIV - RADAR DOS POÇÕES. P.P: 15/04/2025 - HAXL X ROPM169  
BOSSA NOVA DA MATUTINA (GPTA 577).

## XUMA FIV DA FSF

Nº FAZENDA: 8420 • NASC.: 07-12-2022 • RGD: 8300 CA • BOTTOM: GALO1677  
CCG ½ SANGUE

**CASEÍNA:**

**GPTA LEITE:**

DE-SU BKM MCCUTCHEN 1174-ET }  
**KING DOC X RELGA FIV DA FSF GALR662**  
WCD-ZBW MACK DADDY-ET }

LACT. MÃE: 4280 • GPTA MÃE:

DOADORA JAGUAR. LINHA BAIXA BARBANTE TE DE KUBERA. P.P: 15/04/2025 - PATAN X  
ROPM201 CAIANA FIV DA MATUTINA (GPTA 916) - EDANK X ENDYRA F. RECREIO.

## 2148 MOGUL DELTA FIV MB ARIRANHA

Nº FAZENDA: 7977 • NASC.: 07-07-2022 • RGD: 8336 CA • BOTTOM: PBLG2148  
CCG ½ SANGUE

**CASEÍNA:**

**GPTA LEITE:**

MOUNTFIELD SSI DCY MOGUL-ET }  
**MOGUL DELTA X LUNA FIV ARIRANHA PBL649**  
MISS OCD ROBST DELICIOUS-ET }

LACT. MÃE: • GPTA MÃE:

DOADORA TEATRO. LINHA BAIXA SANSÃO. P.P: 15/04/25 - HAXL X GIIR177 ELA FIV MARCA 16  
(6.740 KG).

## 6658 FIV HONDA DA FAZENDA M.A

Nº FAZENDA: 6658 • NASC.: 17-04-2022 • RGD: 4049-BX • BOTTOM: ROPM0133  
CCG ½ SANGUE

**CASEÍNA: A2A2**

**GPTA LEITE:**

FUSTEAD TANGO LYLAS-ET }  
**HONDA X PENHA FIV CAL CAL13468**  
COOKIECUTTER MROS HAVANA-ET }

LACT. MÃE: ABERTA ACIMA DE 8.500 KG • GPTA MÃE: 617

DOADORA GENGIS KHAN. LINHA BAIXA RADAR POÇÕES. P.P: 15/04/25 - PATAN X ROPM201  
CAIANA FIV DA MATUTINA (GPTA 916) - EDANK X ENDYRA F. RECREIO.



## 8987 DA FAZENDA M.A

Nº FAZENDA: 8987 • NASC.: 14-12-2022 • RGD: 4209-CE • BOTTOM: • CCG ½ SANGUE

CASEÍNA:

GPTA LEITE:

MONTROSS JEDI X PERA FIV CAL CAL13475

LACT. MÃE: ABERTA ACIMA DE 8.000 KG • GPTA MÃE: 746

DOADORA JAGUAR. LINHA BAIXA EMPRESÁRIA FIV CAL, FAMÍLIA SAFADA TE DA CAL. P.P: 15/04/2025 - HAXL X ELA FIV MARCA 16 (6.740 KG). (ANIMAL REGISTRADO EM LIVRO ABERTO)

## VICK CORDA FIV ES VITÓRIA

Nº FAZENDA: 9028 • NASC.: 24-11-2022 • RGD: 4207-CE • BOTTOM: VICK0172 • CCG ½ SANGUE

CASEÍNA:

GPTA LEITE:

FUSTEAD TANGO LYLAS-ET X JAGUAR TE DO GAVIAO  
HONDA X ROUEN FIV DA TRAVESSIA EGYG75  
COOKIECUTTER MROS HAVANA-ET X AVENAS TE DA TRAVESSIA

LACT. MÃE: • GPTA MÃE:

DOADORA JAGUAR. P.P: 15/04/2025 - HAXL X ELA FIV MARCA 16 (6.740 KG).

## 8402 DA FAZENDA M.A

Nº FAZENDA: 8402 • NASC.: 17-07-2022 • RGD: 8257 CA • BOTTOM: • CCG ½ SANGUE

CASEÍNA:

GPTA LEITE:

SOLID GOLD X OSHMA FIV CAL CAL13422

LACT. MÃE: ABERTA ACIMA DE 8.000 KG • GPTA MÃE: 708

DOADORA JAGUAR. FAMÍLIA DA GALHAS FIV F. MUTUM. P.P: 15/04/2025 - HAXL X ELA FIV MARCA 16 (6.740 KG). (ANIMAL REGISTRADO EM LIVRO ABERTO)

## 8404 DA FAZENDA M.A

Nº FAZENDA: 8404 • NASC.: 17-07-2022 • RGD: 8248 CA • BOTTOM: • CCG ½ SANGUE

CASEÍNA:

GPTA LEITE:

SOLID GOLD X OSHMA FIV CAL CAL13422

LACT. MÃE: ABERTA ACIMA DE 8.000 KG • GPTA MÃE: 708

DOADORA JAGUAR. FAMÍLIA DA GALHAS FIV F. MUTUM. P.P: 15/04/25 - HAXL X ROPM169 BOSSA NOVA DA MATUTINA (GPTA 577). (ANIMAL REGISTRADO EM LIVRO ABERTO)

## 6550 FIV GOPRO DA FAZENDA M.A

Nº FAZENDA: 6550 • NASC.: 28-01-2022 • RGD: 8182 CA • BOTTOM: ROPM0025 • CCG ½ SANGUE

CASEÍNA: A2A2

GPTA LEITE: 618

AOT SILVER HELIX-ET X JAGUAR TE DO GAVIAO  
ALTA GOPRO X OVINA FIV CAL CAL13428  
COOKIECUTTER HATTIE-ET X EXCESSÃO FIV CAL

LACT. MÃE: ABERTA ACIMA DE 8.000 KG • GPTA MÃE: 553

DOADORA JAGUAR. LINHA BAIXA EXCESSÃO FIV CAL, FAMÍLIA PLANTA TE CAL). P.P: 15/04/2025 - HOLDEN X ROPM199 CACIMBA FIV DA MATUTINA (GPTA 703) - EDANK X ENDYRA F. RECREIO.

## ZENAIDE FIV DA FSF

Nº FAZENDA: 9057 • NASC.: 26-02-2023 • RGD: 4217-CE • BOTTOM: GALO1708 • CCG ½ SANGUE

CASEÍNA:

GPTA LEITE:

S-S-I MONTROSS JEDI-ET X RADAR DOS POCOES  
DENOVO 14368 CAPRI X NARDINA FIV DO BASA BASP2068  
ENDCO RUBICON CORA-ET X ISIS FIV DE BRAS.

LACT. MÃE: 9421 • GPTA MÃE:

DOADORA RADAR TE DOS POÇÕES. LINHA BAIXA FAMÍLIA SURPRESA DE BRAS. P.P: 15/04/2025 - PATAN X ROPM201 CAIANA FIV DA MATUTINA (GPTA 916) - EDANK X ENDYRA F. RECREIO.

## 6687 FIV HONDA DA FAZENDA M.A

Nº FAZENDA: 6687 • NASC.: 26-07-2022 • RGD: 8344 CA • BOTTOM: ROPM0162 • CCG ½ SANGUE

CASEÍNA:

GPTA LEITE:

FUSTEAD TANGO LYLAS-ET X TANGO FIV JMMA  
HONDA X PIPOCA DA MATUTINA  
COOKIECUTTER MROS HAVANA-ET X GIRASSOL DA MATUTINA

LACT. MÃE: ABERTA ACIMA DE 6.000 KG • GPTA MÃE: 333

DOADORA TANGO FIV JMMA. P.P: 15/04/2025 - PATAN X ROPM201 CAIANA FIV DA MATUTINA (GPTA 916) - EDANK X ENDYRA F. RECREIO.

## 9004 DA FAZENDA M.A

Nº FAZENDA: 9004 • NASC.: 03-01-2023 • RGD: 4230-CE • BOTTOM: • CCG ½ SANGUE

CASEÍNA:

GPTA LEITE:

HONDA X EMA FIV MARCA 16 GIIR200

LACT. MÃE: 6517 • GPTA MÃE: 400

DOADORA FARDO FIV F. MUT X MANCHETE CAL. P.P: 15/04/2025 - PATAN X ROPM201 CAIANA FIV DA MATUTINA (GPTA 916) - EDANK X ENDYRA F. RECREIO. (ANIMAL REGISTRADO EM LIVRO ABERTO)

## XILUCA FIV DA FSF

Nº FAZENDA: 8413 • NASC.: 20-08-2022 • RGD: 0689-CB • BOTTOM: GALO1615 • CCG ½ SANGUE

CASEÍNA:

GPTA LEITE:

S-S-I MODESTY PINNACLE-ET X GENGIS KHAN DE BRASILIA  
PINNACLE OSCAR X ITUETA FIV MORRO ALTO ZHS167  
S-S-I JEDI 8971 7260-ET X JULIANA FIV DE BRAS.

LACT. MÃE: 8921 • GPTA MÃE:

DOADORA GK X JULIANA FIV DE BRAS. FAMÍLIA ESFERA TE BRAS. P.P: 15/04/2025 - HAXL X PRINCESA DA MATUTINA (ABERTA ACIMA DE 6.500 KG).

## XAMARA FIV DA FSF

Nº FAZENDA: 8140 • NASC.: 24-12-2022 • RGD: 8275 CA • BOTTOM: GALO1688 • CCG ½ SANGUE

CASEÍNA:

GPTA LEITE:

WOODCREST KING DOC X IVA FIV DE BRAS.  
BLASKA X TAMARA FIV FSF GALR721  
COLDSPRINGS DENVER 7226-ET X RUANDA FIV DA FSF

LACT. MÃE: ABERTA ACIMA DE 8.000 KG • GPTA MÃE:

DOADORA IVAN FIV DE BRAS. LINHA BAIXA TEATRO. P.P: 15/04/2025 - HAXL X PRINCESA DA MATUTINA (ABERTA ACIMA DE 6.500 KG).





## 8597 SELTZER DA FAZENDA M.A

Nº FAZENDA: 8597 • NASC.: 08-12-2023 • RGD: 4283-CE • BOTTOM: ROPM0272 • CCG ½ SANGUE

CASEÍNA: A1A2

GPTA LEITE: 878

BOMAZ SKYWALKER-ET }  
**SELTZER** X **OSHMA FIV CAL CAL13422**  
DE-SU JOSUPER 5003-ET }

JAGUAR TE DO GAVIAO  
GRANJA FIV CAL

LACT. MÃE: ABERTA ACIMA DE 8.000 KG • GPTA MÃE: 708

DOADORA JAGUAR. LINHA BAIXA SANSÃO - GRANJA FIV CAL (9.686 KG) FAMÍLIA DA GALHAS FIV F. MUTUM.

## 8595 FIV HOLDEN DA FAZENDA M.A

Nº FAZENDA: 8595 • NASC.: 27-11-2023 • RGD: 4372-CE • BOTTOM: ROPM0270 • CCG ½ SANGUE

CASEÍNA: A2A2

GPTA LEITE: 850

REGAN-DANHOF COPYRIGHT-ET }  
**HOLDEN** X **NIGELA FIV CAL CAL13107**  
LORITA HONEYMOON }

PH UISQUE  
GARANTIA FIV CAL

LACT. MÃE: ABERTA ACIMA DE 8.000 KG • GPTA MÃE: 489

DOADORA PH UISQUE. LINHA BAIXA GARANTIA FIV CAL - 7.511 KG, SANSÃO NA GRANDE HIRANA FIV DE BRAS. -13.526 KG. (AJUSTADA EM 365 DIAS 20.018 KG).

## 6774 FIV MOSAIC DA FAZENDA M.A

Nº FAZENDA: 6774 • NASC.: 13-10-2023 • RGD: 4367-CE • BOTTOM: ROPM0249 • CCG ½ SANGUE

CASEÍNA: A2A2

GPTA LEITE: 845

MR SEAGULL-BAY MALDEVES-ET }  
**MOSAIC** X **ELA FIV MARCA 16 GIIR177**  
DE-SU JEDI 5553-ET }

MAJOR TE DOS POCOES  
MUDANCA DA CAL

LACT. MÃE: 6740 • GPTA MÃE:

DOADORA MAJOR TE POÇÕES.

## 8580 FIV MOSAIC DA FAZENDA M.A

Nº FAZENDA: 8580 • NASC.: 21-10-2023 • RGD: 4370-CE • BOTTOM: ROPM0255 • CCG ½ SANGUE

CASEÍNA: A2A2

GPTA LEITE: 297

MR SEAGULL-BAY MALDEVES-ET }  
**MOSAIC** X **ELA FIV MARCA 16 GIIR177**  
DE-SU JEDI 5553-ET }

MAJOR TE DOS POCOES  
MUDANCA DA CAL

LACT. MÃE: 6740 • GPTA MÃE:

DOADORA MAJOR TE POÇÕES.

## 8599 FIV HOLDEN DA FAZENDA M.A

Nº FAZENDA: 8599 • NASC.: 10-01-2024 • RGD: 4278-CE • BOTTOM: ROPM0274 • CCG ½ SANGUE

CASEÍNA: A1A2

GPTA LEITE: 731

REGAN-DANHOF COPYRIGHT-ET }  
**HOLDEN** X **AMIGA FIV DA MATUTINA ROPM80**  
LORITA HONEYMOON }

C.A.SANSÃO  
DAGMAR FIV MARCA 16

LACT. MÃE: ABERTA ACIMA DE 7.000 KG • GPTA MÃE:

DOADORA C.A.SANSÃO. LINHA BAIXA DAGMAR FIV MARCA 16 - 7.349 KG.

## 8587 FIV HOLDEN DA FAZENDA M.A

Nº FAZENDA: 8587 • NASC.: 25-11-2023 • RGD: 4381-CE • BOTTOM: ROPM0262 • CCG ½ SANGUE

CASEÍNA: A2A2

GPTA LEITE: 1010

REGAN-DANHOF COPYRIGHT-ET }  
**HOLDEN** X **OREA FIV CAL CAL13411**  
LORITA HONEYMOON }

JAGUAR TE DO GAVIAO  
COMADRE CAL

LACT. MÃE: ABERTA ACIMA DE 9.000 KG • GPTA MÃE: 665

DOADORA JAGUAR TE DO GAVIAO. LINHA BAIXA TABU TE DA CAL.- COMADRE CAL - 10.712 KG.

## 8596 FIV BARBOSSA DA FAZENDA M.A

Nº FAZENDA: 8596 • NASC.: 27-11-2023 • RGD: 4362-CE • BOTTOM: ROPM0271 • CCG ½ SANGUE

CASEÍNA: A2A2

GPTA LEITE: 262

GENOSOURCE CAPTAIN-ET }  
**BARBOSSA** X **GIASSOL DA MATUTINA ROPM18**  
GENOSOURCE NCAP 22267-ET }

COLISEU TE DA SILVANIA  
DAGMAR FIV MARCA 16

LACT. MÃE: 5510 • GPTA MÃE:

DOADORA COLISEU TE DA SILVANIA.

## 8584 FIV BARBOSSA DA FAZENDA M.A

Nº FAZENDA: 8584 • NASC.: 22-11-2023 • RGD: 4366-CE • BOTTOM: ROPM0259 • CCG ½ SANGUE

CASEÍNA: A2A2

GPTA LEITE: 524

GENOSOURCE CAPTAIN-ET }  
**BARBOSSA** X **ROSE DA MATUTINA ROPM49**  
GENOSOURCE NCAP 22267-ET }

DIAMANTE TE DE BRASILIA  
CIRANDA FIV MARCA 16

LACT. MÃE: ABERTA ACIMA DE 7.000 KG • GPTA MÃE:

DOADORA DIAMANTE TE DE BRASILIA.

## 6770 FIV DAWSON DA FAZENDA M.A

Nº FAZENDA: 6770 • NASC.: 11-10-2023 • RGD: 4383-CE • BOTTOM: ROPM0245 • CCG ½ SANGUE

CASEÍNA: A2A2

GPTA LEITE: 1089

S-S-I MONTROSS DUKE-ET }  
**DUKE** X **NIGELA FIV CAL CAL13107**  
TJR DE-DIAMOND 31630-ET }

PH UISQUE  
GARANTIA FIV CAL

LACT. MÃE: ABERTA ACIMA DE 8.000 KG • GPTA MÃE: 489

DOADORA PH UISQUE. LINHA BAIXA GARANTIA FIV CAL - 7.511 KG, SANSÃO NA GRANDE HIRANA FIV DE BRAS. -13.526 KG. (AJUSTADA EM 365 DIAS 20.018 KG).

## 8604 FIV BARBOSSA DA FAZENDA M.A

Nº FAZENDA: 8604 • NASC.: 23-12-2023 • RGD: 4382-CE • BOTTOM: ROPM0279 • CCG ½ SANGUE

CASEÍNA: A2A2

GPTA LEITE: 524

GENOSOURCE CAPTAIN-ET }  
**BARBOSSA** X **ROSE DA MATUTINA ROPM49**  
GENOSOURCE NCAP 22267-ET }

DIAMANTE TE DE BRASILIA  
CIRANDA FIV MARCA 16

LACT. MÃE: ABERTA ACIMA DE 7.000 KG • GPTA MÃE:

DOADORA DIAMANTE TE DE BRASILIA.



## 8598 HONDA DA FAZENDA M.A

Nº FAZENDA: 8598 • NASC.: 30-12-2023 • RGD: 4279-CE • BOTTOM: ROPM0273 • CCG ½ SANGUE

CASEÍNA: A2A2

GPTA LEITE: 232

FUSTEAD TANGO LYLAS-ET }  
HONDA X AMIGA FIV DA MATUTINA ROPM80  
COOKIECUTTER MROS HAVANA-ET }  
C.A.SANSÃO  
DAGMAR FIV MARCA 16

LACT. MÃE: ABERTA ACIMA DE 7.000 KG • GPTA MÃE:

DOADORA C.A.SANSÃO.

## 8609 FIV HOLDEN DA FAZENDA M.A

Nº FAZENDA: 8609 • NASC.: 02-01-2024 • RGD: 2148CK • BOTTOM: ROPM0284 • CCG ½ SANGUE

CASEÍNA: A1A2

GPTA LEITE: 674

REGAN-DANHOF COPYRIGHT-ET }  
HOLDEN X ED FONTOURA 16 EFOC91  
LORITA HONEYMOON }  
QUICUIO DALTON CAL  
BAURIRI FONTOURA 16

LACT. MÃE: 6705 • GPTA MÃE:

DOADORA QUICUIO DALTON CAL. LINHA BAIXA NOBRE TE CAL.

## 8621 FIV BARBOSSA DA FAZENDA M.A

Nº FAZENDA: 8621 • NASC.: 15-01-2024 • RGD: 4347-CE • BOTTOM: ROPM0296 • CCG ½ SANGUE

CASEÍNA: A2A2

GPTA LEITE: 592

GENOSOURCE CAPTAIN-ET }  
BARBOSSA X DAIANA DA MATUTINA ROPM27  
GENOSOURCE NCAP 22267-ET }  
DIAMANTE TE DE BRASILIA  
DITINHA FIV MARCA 16

LACT. MÃE: 5593 • GPTA MÃE: 432

DOADORA DIAMANTE TE DE BRASILIA.

## 8631 FIV HOLDEN DA FAZENDA M.A

Nº FAZENDA: 8631 • NASC.: 20-01-2024 • RGD: 4340-CE • BOTTOM: ROPM0306 • CCG ½ SANGUE

CASEÍNA: A1A2

GPTA LEITE: 789

REGAN-DANHOF COPYRIGHT-ET }  
HOLDEN X REZA FIV CAL CAL13735  
LORITA HONEYMOON }  
GENGIS KHAN DE BRASILIA  
AROEIRA CAL

LACT. MÃE: ABERTA ACIMA DE 8.000 KG • GPTA MÃE:

DOADORA GENGIS KHAN DE BRASILIA. LINHA BAIXA AROEIRA CAL - 9.605 KG.

## 8634 FIV HOLDEN DA FAZENDA M.A

Nº FAZENDA: 8634 • NASC.: 21-01-2024 • RGD: 2149-CK • BOTTOM: ROPM0309 • CCG ½ SANGUE

CASEÍNA: A1A2

GPTA LEITE: 647

REGAN-DANHOF COPYRIGHT-ET }  
HOLDEN X AMBAR FIV DA MATUTINA ROPM89  
LORITA HONEYMOON }  
C.A.SANSÃO  
DETERMINADA FIV MARCA 16

LACT. MÃE: 6580 • GPTA MÃE: 544

DOADORA C.A.SANSÃO. LINHA BAIXA FARDO FIV F. MUTUM.

## 8615 FIV HOLDEN DA FAZENDA M.A

Nº FAZENDA: 8615 • NASC.: 04-01-2024 • RGD: 4343-CE • BOTTOM: ROPM0290 • CCG ½ SANGUE

CASEÍNA: A2A2

GPTA LEITE: 731

REGAN-DANHOF COPYRIGHT-ET }  
HOLDEN X AMIGA FIV DA MATUTINA ROPM80  
LORITA HONEYMOON }  
C.A.SANSÃO  
DAGMAR FIV MARCA 16

LACT. MÃE: ABERTA ACIMA DE 8.000 KG • GPTA MÃE:

DOADORA C.A.SANSÃO. LINHA BAIXA DAGMAR FIV MARCA 16 - 7.349 KG.

## 8614 FIV HOLDEN DA FAZENDA M.A

Nº FAZENDA: 8614 • NASC.: 04-01-2024 • RGD: 4350-CE • BOTTOM: ROPM0289 • CCG ½ SANGUE

CASEÍNA: A2A2

GPTA LEITE: 731

REGAN-DANHOF COPYRIGHT-ET }  
HOLDEN X AMIGA FIV DA MATUTINA ROPM80  
LORITA HONEYMOON }  
C.A.SANSÃO  
DAGMAR FIV MARCA 16

LACT. MÃE: ABERTA ACIMA DE 8.000 KG • GPTA MÃE:

DOADORA C.A.SANSÃO. LINHA BAIXA DAGMAR FIV MARCA 16 - 7.349 KG.

## 8629 FIV HOLDEN DA FAZENDA M.A

Nº FAZENDA: 8629 • NASC.: 17-01-2024 • RGD: 4337-CE • BOTTOM: ROPM0304 • CCG ½ SANGUE

CASEÍNA: A1A2

GPTA LEITE: 845

REGAN-DANHOF COPYRIGHT-ET }  
HOLDEN X PATRINE FIV DA MATUTINA  
LORITA HONEYMOON }  
FERIADO FIV DA JGVA  
GUIANA FIV CAL

LACT. MÃE: ABERTA ACIMA DE 8.000 KG • GPTA MÃE: 685

DOADORA FERIADO FIV DA JGVA. LINHA BAIXA GUIANA FIV CAL. FAMÍLIA DA BORBULHA CAL - 10.254 KG.

## 8612 FIV HOLDEN DA FAZENDA M.A

Nº FAZENDA: 8612 • NASC.: 03-01-2024 • RGD: 4335-CE • BOTTOM: ROPM0287 • CCG ½ SANGUE

CASEÍNA: A2A2

GPTA LEITE: 691

REGAN-DANHOF COPYRIGHT-ET }  
HOLDEN X DEMETRIA FIV DO BASA BASA1477  
LORITA HONEYMOON }  
GENGIS KHAN DE BRASILIA  
LONORRA FIV DO BASA

LACT. MÃE: ABERTA ACIMA DE 7.000 KG • GPTA MÃE: 543

DOADORA GENGIS KHAN DE BRASILIA. LINHA BAIXA LONORRA FIV DO BASA - 11.863 KG, FAMÍLIA DA GRANDE RAVINA DE BRASILIA.

## 8600 FIV HOLDEN DA FAZENDA M.A

Nº FAZENDA: 8600 • NASC.: 10-01-2024 • RGD: 4284-CE • BOTTOM: ROPM0275 • CCG ½ SANGUE

CASEÍNA: A2A2

GPTA LEITE: 731

REGAN-DANHOF COPYRIGHT-ET }  
HOLDEN X AMIGA FIV DA MATUTINA ROPM80  
LORITA HONEYMOON }  
C.A.SANSÃO  
DAGMAR FIV MARCA 16

LACT. MÃE: ABERTA ACIMA DE 8.000 KG • GPTA MÃE:

DOADORA C.A.SANSÃO. LINHA BAIXA DAGMAR FIV MARCA 16 - 7.349 KG.

# 8582 FIV HOLDEN DA FAZENDA M.A

Nº FAZENDA: 8582 • NASC.: 20-11-2023 • RGD: 4384-CE • BOTTOM: ROPM0257  
CCG ½ SANGUE



CASEÍNA: A1A2

GPTA LEITE: 699

REGAN-DANHOF COPYRIGHT-ET

HOLDEN

LORITA HONEYMOON

X

NANDA FIV CAL CAL12918

FIFA FIV CAL

BIG FIV CAL

LACT. MÃE: ABERTA ACIMA DE 7.000 KG • GPTA MÃE:

DOADORA BIG FIV CAL. LINHA BAIXA RADAR DOS POÇÕES, FAMÍLIA TURFA  
CAL - 7.158 KG.

# 6766 FIV MOSAIC DA FAZENDA M.A

Nº FAZENDA: 6766 • NASC.: 10-10-2023 • RGD: 4363-CE • BOTTOM: ROPM0241  
CCG ½ SANGUE



CASEÍNA: A2A2

GPTA LEITE: 721

MR SEAGULL-BAY MALDEVES-ET

GENGIS KHAN DE BRASILIA

MOSAIC

X

DEMETRIA FIV DO BASA BASA1477

DE-SU JEDI 5553-ET

LONORRA FIV DO BASA

LACT. MÃE: ABERTA ACIMA DE 7.000 KG • GPTA MÃE: 543

DOADORA GENGIS KHAN DE BRASILIA. LINHA BAIXA LONORRA FIV DO BASA -  
11.863 KG, FAMÍLIA DA GRANDE RAVINA DE BRASILIA.

# 8585 FIV HOLDEN DA FAZENDA M.A

Nº FAZENDA: 8585 • NASC.: 22-11-2023 • RGD: 4377-CE • BOTTOM: ROPM0260  
CCG ½ SANGUE



**CASEÍNA: A2A2**

**GPTA LEITE: 1010**

REGAN-DANHOF COPYRIGHT-ET

**HOLDEN**

LORITA HONEYMOON

**X**

JAGUAR TE DO GAVIAO

**OREA FIV CAL CAL13411**

COMADRE CAL

**LACT. MÃE: ABERTA ACIMA DE 9.000 KG • GPTA MÃE: 665**

**DOADORA JAGUAR TE DO GAVIAO. LINHA BAIXA TABU TE DA CAL.- COMADRE CAL - 10.712 KG.**

# 8583 FIV HOLDEN DA FAZENDA M.A

Nº FAZENDA: 8583 • NASC.: 21-11-2023 • RGD: 4378-CE • BOTTOM: ROPM0258  
CCG ½ SANGUE



**CASEÍNA: A1A2**

**GPTA LEITE: 943**

REGAN-DANHOF COPYRIGHT-ET

**HOLDEN**

LORITA HONEYMOON

**X**

JAGUAR TE DO GAVIAO

**PERA FIV CAL CAL13475**

EMPRESÁRIA FIV CAL

**LACT. MÃE: ABERTA ACIMA DE 9.000 KG • GPTA MÃE: 746**

**DOADORA JAGUAR TE DO GAVIAO. LINHA BAIXA SANSÃO - EMPRESÁRIA FIV CAL - 10.887 KG. FAMÍLIA DA SAFADA TE DA CAL.**

# 8581 FIV HOLDEN DA FAZENDA M.A

Nº FAZENDA: 8581 • NASC.: 20-11-2023 • RGD: 4371-CE • BOTTOM: ROPM0256  
CCG ½ SANGUE



**CASEÍNA: A2A2**

**GPTA LEITE: 943**

REGAN-DANHOF COPYRIGHT-ET

**HOLDEN**

LORITA HONEYMOON

**X**

**PERA FIV CAL CAL13475**

EMPRESÁRIA FIV CAL

JAGUAR TE DO GAVIAO

**LACT. MÃE: ABERTA ACIMA DE 9.000 KG • GPTA MÃE: 746**

**DOADORA JAGUAR TE DO GAVIAO. LINHA BAIXA SANSÃO - EMPRESÁRIA FIV CAL - 10.887 KG. FAMÍLIA DA SAFADA TE DA CAL.**

# 6772 FIV MOSAIC DA FAZENDA M.A

Nº FAZENDA: 6772 • NASC.: 12-10-2023 • RGD: 4374-CE • BOTTOM: ROPM0247  
CCG ½ SANGUE



CASEÍNA: A2A2

GPTA LEITE: 82

MR SEAGULL-BAY MALDEVES-ET

JAGUAR TE DO GAVIAO

MOSAIC

X

ADRIANI FIV DA MATUTINAROPM99

DE-SU JEDI 5553-ET

ELA FIV MARCA 1

LACT. MÃE: ABERTA INÍCIO LACT. • GPTA MÃE:

DOADORA JAGUAR TE DO GAVIAO. LINHA BAIXA ELA FIV MARCA 16 - 6.740 KG  
- MAJOR TE POÇÕES.



5ª EDIÇÃO  
**Jornada de  
Negócios**

PARQUE DE EXPOSIÇÕES  
DE CARLOS CHAGAS - MG



## 5ª EDIÇÃO DA JORNADA DE NEGÓCIOS DAS FAZENDAS REUNIDAS GIROLANDO ROPM

Criador: *Roberto Paiva de Menezes*

### BOAS PRÁTICAS DE MANEJO:

Seguimos o método desenvolvido pelo Professor Nilson Dornellas, onde fazemos a adaptação prévia do gado às instalações para um manejo mais eficiente, reduzindo o estresse e o desgaste físico e emocional, tanto para os animais quanto para os trabalhadores.

Familiarizamos o gado com o ambiente antes dos procedimentos, para garantir maior fluidez nas operações, tornando o manejo mais rápido e eficaz.

As Vacas em lactação estão em 02 ordenhas diárias, com início as: 6 horas e as 16 horas.

### SANIDADE:

Vacinações em dia, inclusive contra doenças reprodutivas, seguindo o Calendário Sanitário específico, realizado por Médico Veterinário Responsável.

### REPRODUTIVO:

As Novilhas seguem com prenhes de embriões 1/2 Girolando, já devidamente comunicados na Associação Brasileira dos Criadores de Girolando. Algumas Novilhas seguem com prenhes de Gir Leiteiro, sendo estas devidamente identificadas na descrição do lote e devidamente comunicadas.

As Vacas em Lactação seguem TODAS inseminadas com touro SELTZER (ABS) no protocolo do dia 15/09/2024. (CONVENCIONAL).

### DIETA:

Pastagem de brachiaria + lanche de silagem de milho.

As Vacas em Lactação consomem Concentrado M/S 22% 1 kg para cada 3 litros de leite produzidos e 2 Kg de caroço de algodão.

Mineralização Matsuda Fós Leite.

As Novilhas em Pré-parto e Bezerras estão à pasto com suplementação de volumoso de silagem de milho e concentrado M/S próprio da categoria.

### ORDENHA

Ordenha GEA modelo RO com contenção Fila Indiana linha média. Bomba de Vácuo 1200 rpm com motor de 4 cv unidade final de 50 lts. Pulsador mecânico Constant.

Copo coletor Classic 300 .

Nível de vácuo de trabalho 47 kpa.

### HORMÔNIOS:

Não utiliza bST (Boostin).

Utiliza ocitocina na ordenha.

Faz uso de hormônios relacionados à IATF.

Dr. Antonio Carlos Lievore Júnior  
Médico Veterinário Responsável  
CRMV MG 11.578/S  
CADAST. IMA - 4055

Código: 000599701  
Linha: CORREGO DE AREIA  
Regional:



## Parâmetros da IN-76\*\*

Mês referência: Setembro/2024



\*\* Para GOR, PROT, LACT, ESD, ST média aritmética das análises do mês referência. Para CCS e CBT, média geométrica de 3 meses.

5ª EDIÇÃO

# Jornada de Negócios

PARQUE DE EXPOSIÇÕES  
DE CARLOS CHAGAS - MG

EST.  
2001



ES  
MG

FAZENDAS  
**REUNIDAS**

GIR/GIROLANDO • ROPM

*Monte Azul*

Criador

ROBERTO PAIVA DE MENEZES

