

LEILÃO **Peso**  
**PesadoRG**

**RG** é cara de bom negócio!

MACHOS  
**09 NOVEMBRO** 2024  
SÁBADO • 13h • Canal Rural



CATÁLOGO

# AVALIAÇÕES COMPLETAS

LEILÃO **Peso**  
**Pesado**RG



	iABCZ	PM-EMg	PD-EDg	PS-EDg	IPPg	STAYg	PE-365g	AOLg	ACABg
DEP	25,00	4,68	14,95	29,34	-23,91	31,77	0,57	0,42	1,24
DECA	1	1	1	1	1	4	1	5	1
TOP%	0,1	0,1	0,1	0,1	0,1	0,1	0,1	0,1	0,1
	-	-	5º	1º	-	-	-	-	-

CLIQUE E ACESSE AS  
**AVALIAÇÕES COMPLETAS**



	IQGg	PMm	HP	IPP	PD	PS	AOL	EGS	PES
P	51,31	4,31	41,53	-30,64	12,37	28,33	2,51	5,67	2,46
P	0,1	0,5	0,5	0,5	0,1	0,1	2	0,1	0,1
	5º	-	3º	2º	1º	-	-	-	-

## Colocações

Para consultar as avaliações, basta clicar  
no programa referente.

# TOURO DE CENTRAL



## PRANCHA O RG

RGM 8618 | Nasc.: 31/08/2022 | Peso: 922 kg | CE: 40 cm



REM ESPIAO007

LENDARIO RG

DIPLOMATA DA AGRONOVA

RGM 6930

BATOM DA AGRONOVA

4720 FIV RG



	IQGg	PMm	PD	PS	IPP	HP	PES	AOL	EGS
DEP	39,8	3,28	14,18	26,64	-30,62	42,13	2,13	3,61	3,41
TOP	0,1	5	0,5	0,5	1	0,5	0,5	1	0,5
	-	-	-	-	-	-	-	-	-



	MGTe	MP120	DP210	DP450	DIPP	DSTAY	DPE365	DAOL	DACAB
DEP	27,7	2,48	15,11	24,84	-0,95	93,07	1,69	2,9	1,11
TOP	2	13	2	4	11	0,5	2	8	0,5
	-	-	-	-	-	-	-	-	-



	iABCZ	PM-EMg	PD-EDg	PS-EDg	IPPg	STAYg	PE-365g	AOLg	ACABg
DEP	33	3,28	14,18	26,64	-30,63	42,12	1,508	3,609	3,413
DECA	1	1	1	1	1	1	1	1	1
TOP%	0,1	3	0,1	0,1	0,5	0,5	0,1	0,5	0,1
	-	-	-	-	-	-	-	-	-

CLIQUE E ACESSE AS  
**AVALIAÇÕES COMPLETAS**



**50%  
À VENDA**

PESO (kg)	CE (cm)	AOL (cm <sup>2</sup> )	ACAB (mm)
<b>SUPERIOR</b>	<b>ELITE</b>	<b>SUPERIOR</b>	<b>SUPERIOR</b>

# TOURO DE CENTRAL



## PANCADA RG

RGM 8679 | Nasc.: 07/09/2022 | Peso: 878 kg | CE: 38 cm



REM ESPIAO007

LENDARIO RG

DIPLOMATA DA AGRONOVA

RGM 6930

BATOM DA AGRONOVA

4720 FIV RG



	IQGg	PMm	PD	PS	IPP	HP	PES	AOL	EGS
DEP	42,69	4,01	15,37	31,08	-40,89	41	2	4,5	2,86
TOP	0,1	2	0,1	0,1	0,1	1	0,5	0,1	1
	8º	-	-	-	4º	-	-	5º	-



	MGTe	MP120	DP210	DP450	DIPP	DSTAY	DPE365	DAOL	DACAB
DEP	29,31	3,69	14,42	30,06	-1,21	90,34	1,86	3,32	1,2
TOP	1	4	3	2	3	2	1	5	0,5
	-	-	-	-	-	-	-	-	6º



	iABCZ	PM-EMg	PD-EDg	PS-EDg	IPPg	STAYg	PE-365g	AOLg	ACABg
DEP	34,89	4,01	15,37	31,08	-40,89	40,99	1,566	4,503	2,86
DECA	1	1	1	1	1	1	1	1	1
TOP%	0,1	1	0,1	0,1	0,1	0,5	0,1	0,1	0,5
	5º	-	-	-	4º	-	-	3º	-

CLIQUE E ACESSE AS AVALIAÇÕES COMPLETAS



50% À VENDA

PESO (kg)	CE (cm)	AOL (cm <sup>2</sup> )	ACAB (mm)
<b>SUPERIOR</b>	<b>SUPERIOR</b>	<b>SUPERIOR</b>	<b>ELITE</b>

# PINTADO

## PINTADO RG

RGM 9428 | Nasc.: 14/02/2023 | Peso: 750 kg | CE: 38 cm

PAO DE LO DA CA

ELO RG

**INEDITO FIV GC DA SL**

**6203 RG**

FAVORITA FIV MARCA CF

3713 RG



**50%**  
À VENDA

# LOTE 01

## 7984 FIV RG

RGM 7984 | Nasc.: 17/12/2021 | Peso: 1002 kg | CE: 38 cm



HISTORICO RG

REM ARMADOR

LIDER FIV RG

RGM 4720

4030 RG

3713 RG



	IQGg	PMm	PD	PS	IPP	HP	PES	AOL	EGS
DEP	24,21	1,5	7,42	15,92	-23,77	35,55	1,21	3,42	1,76
TOP	4	25	10	7	3	15	6	2	7
	-	-	-	-	-	-	-	-	-



	MGTe	MP120	DP210	DP450	DIPP	DSTAY	DPE365	DAOL	DACAB
DEP	22,63	1	13,07	21,61	-0,85	82,7	0,92	2,52	0,39
TOP	6	40	4	7	16	10	10	10	8
	-	-	-	-	-	-	-	-	-



	iABCZ	PM-EMg	PD-EDg	PS-EDg	IPPg	STAYg	PE-365g	AOLg	ACABg
DEP	18,21	1,5	7,42	15,92	-23,78	35,55	0,802	3,423	1,757
DECA	1	3	1	1	1	2	1	1	1
TOP%	3	-	7	4	3	11	5	0,5	5
	-	-	-	-	-	-	-	-	-

CLIQUE E ACESSE AS  
**AVALIAÇÕES COMPLETAS**



IRMÃO PRÓPRIO DO ORGULHO FIV RG



PESO (kg)	CE (cm)	AOL (cm <sup>2</sup> )	ACAB (mm)	RANK
ELITE	ELITE	ELITE	ELITE	10

# LOTE 02

## 8741 RG

RGM 8741 | Nasc.: 23/09/2022 | Peso: 820 kg | CE: 43 cm



EPICO RG

REM ARMADOR

**HISTORICO RG**

**RGM 4717**

3186 RG

3713 RG



	IQGg	PMm	PD	PS	IPP	HP	PES	AOL	EGS
DEP	32,22	4,22	8,85	19,56	-26,64	39,12	2,03	0,37	3,67
TOP	1	2	5	3	2	3	0,5	52	0,1
	-	-	-	-	-	-	-	-	-



	MGTe	MP120	DP210	DP450	DIPP	DSTAY	DPE365	DAOL	DACAB
DEP	20,93	3,51	10,28	21,21	-1,21	88,17	1,13	-0,57	0,66
TOP	9	5	9	7	3	3	7	88	3
	-	-	-	-	-	-	-	-	-



	iABCZ	PM-EMg	PD-EDg	PS-EDg	IPPg	STAYg	PE-365g	AOLg	ACABg
DEP	24,94	4,22	8,85	19,56	-26,64	39,12	1,306	0,366	3,674
DECA	1	1	1	1	1	1	1	5	1
TOP%	0,5	1	3	2	2	2	0,5	-	0,1
	-	-	-	-	-	-	-	-	-

CLIQUE E ACESSE AS  
**AVALIAÇÕES COMPLETAS**



IRMÃO MATERNO DO OLD SCHOOL RG



CE (cm)	ACAB (mm)
<b>SUPERIOR</b>	<b>SUPERIOR</b>

# LOTE 03

## 9114 FIV RG

RGM 9114 | Nasc.: 21/11/2022 | Peso: 816 kg | CE: 42 cm



REM VOKOLO

LENDARIO RG

01MIX RG FIV

6852 RG

3691 RG

4726 FIV RG



	IQGg	PMm	PD	PS	IPP	HP	PES	AOL	EGS
DEP	30,27	3,46	20,39	31,08	-9,22	34,82	1,64	4,15	0,37
TOP	2	4	0,1	0,1	31	20	2	0,5	39
	-	-	2º	-	-	-	-	-	-



	MGTe	MP120	DP210	DP450	DIPP	DSTAY	DPE365	DAOL	DACAB
DEP	29,98	2,63	22,71	35,6	-0,75	87,77	1,24	4,96	-0,08
TOP	1	11	0,1	0,5	23	4	5	1	64
	10º	-	1º	6º	-	-	-	4º	-



	iABCZ	PM-EMg	PD-EDg	PS-EDg	IPPg	STAYg	PE-365g	AOLg	ACABg
DEP	26,66	3,46	20,39	31,08	-9,22	34,82	0,887	1,639	0,365
DECA	1	1	1	1	3	2	1	1	4
TOP%	0,5	3	0,1	0,1	-	15	3	0,1	-
	-	-	2º	-	-	-	-	-	-

CLIQUE E ACESSE AS  
AVALIAÇÕES COMPLETAS

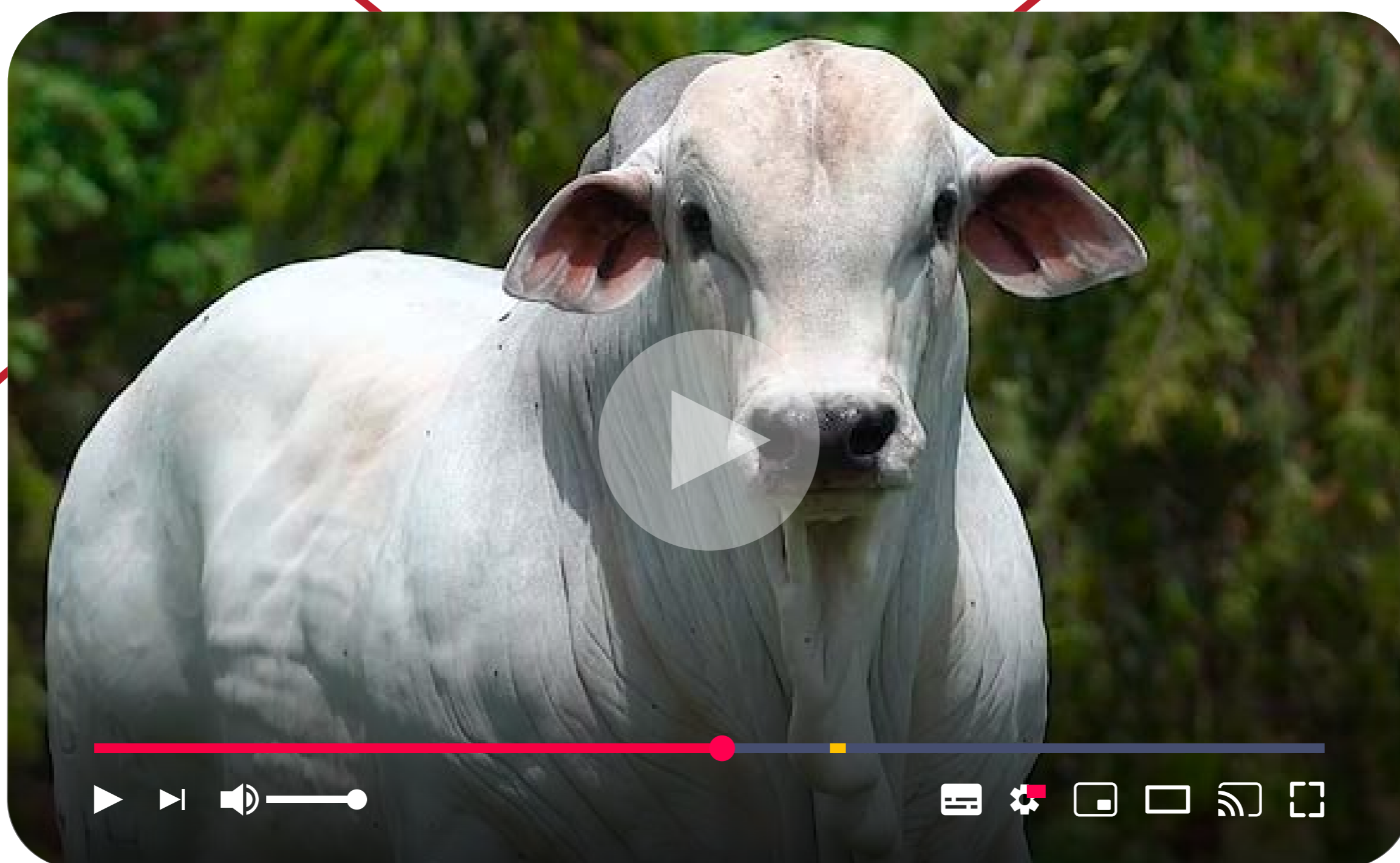



# LOTE 04

## 8884 FIV RG

RGM 8884 | Nasc.: 11/10/2022 | Peso: 820 kg | CE: 42 cm



REM USP

HISTORICO RG

**CAPITAO DA AGUA FRIA**

**5630 FIV RG**

JG-7036 DA AGUA FRIA

4720 FIV RG



	IQGg	PMm	PD	PS	IPP	HP	PES	AOL	EGS
DEP	35,93	3,33	10,5	27,6	-21,51	36,32	1,38	3,05	3,82
TOP	0,5	4	2	0,1	5	11	4	3	0,1
	-	-	-	-	-	-	-	-	-



	MGTe	MP120	DP210	DP450	DIPP	DSTAY	DPE365	DAOL	DACAB
DEP	23,77	2,79	11,79	22,19	-1,2	83,88	0,77	2,57	0,82
TOP	5	10	6	6	3	8	14	10	2
	-	-	-	-	-	-	-	-	-



	iABCZ	PM-EMg	PD-EDg	PS-EDg	IPPg	STAYg	PE-365g	AOLg	ACABg
DEP	25,14	3,33	10,5	27,6	-21,51	36,32	0,979	1,375	3,816
DECA	1	1	1	1	1	1	1	1	1
TOP%	0,5	3	1	0,1	4	8	2	2	0,1
	-	-	-	-	-	-	-	-	-

CLIQUE E ACESSE AS  
**AVALIAÇÕES COMPLETAS**



IRMÃO MATERNO NATIVO, OBJETIVO, OUSADO E OBSERVADO RG



# LOTE 05

## 8703 FIV RG

RGM 8703 | Nasc.: 13/09/2022 | Peso: 816 kg | CE: 44 cm



REM EMBAIXADOR

IMPACTO FIV RG

REM HORUS GENETICA ADITIVA

5904 FIV RG

REM EMBOSKADA

4880 RG



	IQGg	PMm	PD	PS	IPP	HP	PES	AOL	EGS
DEP	30,42	5,63	11,85	22,76	-11,7	36,54	2,5	2,26	0,68
TOP	2	0,1	1	1	23	11	0,1	9	29
	-	-	-	-	-	-	10°	-	-



	MGTe	MP120	DP210	DP450	DIPP	DSTAY	DPE365	DAOL	DACAB
DEP	26,79	4,1	15,76	21,51	-1,27	94,79	1,97	1,98	-0,06
TOP	2	3	2	7	2	0,1	0,5	15	59
	-	-	-	-	-	4°	7°	-	-



	iABCZ	PM-EMg	PD-EDg	PS-EDg	IPPg	STAYg	PE-365g	AOLg	ACABg
DEP	24,48	5,62	11,85	22,77	-11,7	36,54	1,923	2,497	0,685
DECA	1	1	1	1	2	1	1	1	3
TOP%	0,5	0,1	0,5	0,5	19	7	0,1	6	-
	-	-	-	-	-	-	5°	-	-

CLIQUE E ACESSE AS  
**AVALIAÇÕES COMPLETAS**



CE (cm)

AOL (cm<sup>2</sup>)

**ELITE**

**SUPERIOR**

# LOTE 06

## 8848 FIV RG

RGM 8848 | Nasc.: 16/10/2022 | Peso: 822 kg | CE: 41 cm



REM DANUT

IMPACTO FIV RG

INVENCIVEL DA HORA

RGM 5835

2272 DA HORA

3713 RG



	IQGg	PMm	PD	PS	IPP	HP	PES	AOL	EGS
DEP	26,2	3,92	7,38	11,13	-21,5	42,71	1,17	0,91	0,92
TOP	3	2	10	19	5	0,5	7	36	22
	-	-	-	-	-	-	-	-	-



	MGTe	MP120	DP210	DP450	DIPP	DSTAY	DPE365	DAOL	DACAB
DEP	23,93	3,58	12,81	18,73	-1,63	94,03	0,6	1,08	-0,33
TOP	5	5	5	10	0,5	0,5	20	27	95
	-	-	-	-	5	8	-	-	-



	iABCZ	PM-EMg	PD-EDg	PS-EDg	IPPg	STAYg	PE-365g	AOLg	ACABg
DEP	22,2	3,92	7,38	11,13	-21,51	42,71	0,467	0,908	0,921
DECA	1	1	1	2	1	1	2	3	2
TOP%	1	2	7	14	4	0,1	18	-	19
	-	-	-	-	-	-	-	-	-

CLIQUE E ACESSE AS  
**AVALIAÇÕES COMPLETAS**



IRMÃO MATERNO DO OPORTUNO RG



# LOTE 07

## 8830 FIV RG

RGM 8830 | Nasc.: 08/10/2022 | Peso: 824 kg | CE: 39 cm

PRECOCE

MÃE  
PRECOCE

REM FUSCAO

VENCIUS RG

REM IMPAR FIV GENETICA ADITIVA

RGM 3616

REM VOTUPORANGA

ZAIDA RG



	IQGg	PMm	PD	PS	IPP	HP	PES	AOL	EGS
DEP	20,27	1,25	15,35	29,64	-12,32	32,74	1,17	0,34	1,13
TOP	9	30	0,1	0,1	22	36	7	53	17
	-	-	-	-	-	-	-	-	-



	MGTe	MP120	DP210	DP450	DIPP	DSTAY	DPE365	DAOL	DACAB
DEP	20,79	-1,35	14,71	28,96	-0,42	85,01	1,1	0,16	0,35
TOP	10	95	3	2	51	7	7	52	10
	-	-	-	-	-	-	-	-	-



	iABCZ	PM-EMg	PD-EDg	PS-EDg	IPPg	STAYg	PE-365g	AOLg	ACABg
DEP	20,14	1,25	15,35	29,64	-12,32	32,74	1,135	0,338	1,127
DECA	1	3	1	1	2	4	1	5	2
TOP%	2	-	0,1	0,1	17	-	1	-	14
	-	-	-	-	-	-	-	-	-

CLIQUE E ACESSE AS  
**AVALIAÇÕES COMPLETAS**



IRMÃO MATERNO DO IMPACTO RG



# LOTE 08

## 8793 FIV RG

RGM 8793 | Nasc.: 02/10/2022 | Peso: 824 kg | CE: 40 cm



HISTORICO RG

REM VOKOLO

LIDER FIV RG

RGM 5140

4030 RG

4187 FIV RG



	IQGg	PMm	PD	PS	IPP	HP	PES	AOL	EGS
DEP	20,81	3,02	9,99	20,26	-33,07	31,48	0,97	1,47	0,78
TOP	8	6	3	2	0,5	48	12	22	26
	-	-	-	-	-	-	-	-	-



	MGTg	MP120	DP210	DP450	DIPP	DSTAY	DPE365	DAOL	DACAB
DEP	21,15	1,73	12,01	27,88	-0,92	75,19	1,06	1,81	0,02
TOP	9	24	6	2	12	22	8	17	41
	-	-	-	-	-	-	-	-	-



	iABCZ	PM-EMg	PD-EDg	PS-EDg	IPPg	STAYg	PE-365g	AOLg	ACABg
DEP	17,24	3,02	9,99	20,26	-33,07	31,48	0,591	1,475	0,78
DECA	1	1	1	1	1	5	2	2	3
TOP%	4	5	2	1	0,5	-	12	17	-
	-	-	-	-	-	-	-	-	-

CLIQUE E ACESSE AS  
**AVALIAÇÕES COMPLETAS**



IRMÃO MATERNO DO POTENTE RG

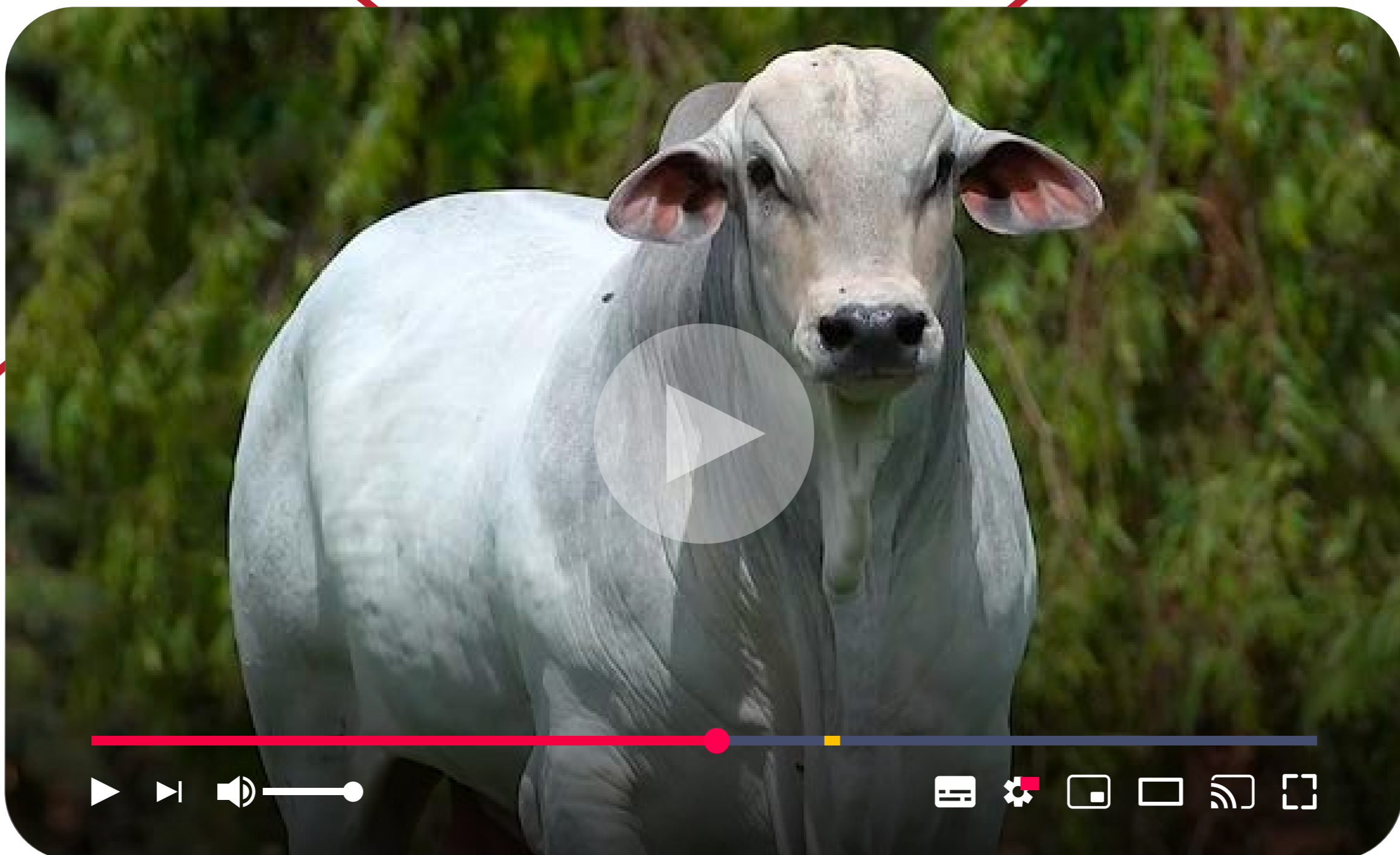

# LOTE 09

## 8640 FIV RG

RGM 8640 | Nasc.: 06/09/2022 | Peso: 826 kg | CE: 41 cm



HISTORICO RG

CORAL MAT.

LIDER FIV RG

RGM 6926

4030 RG

4122 RG



	IQGg	PMm	PD	PS	IPP	HP	PES	AOL	EGS
DEP	24,41	3,54	11,67	23,75	-22,15	34,92	0,84	1,21	1,69
TOP	4	3	1	0,5	5	19	17	28	8
	-	-	-	-	-	-	-	-	-



	MGTe	MP120	DP210	DP450	DIPP	DSTAY	DPE365	DAOL	DACAB
DEP	19,59	3,31	11,73	24,14	-0,9	76,66	0,72	0,68	0,38
TOP	12	6	6	4	13	20	16	35	9
	-	-	-	-	-	-	-	-	-



	iABCZ	PM-EMg	PD-EDg	PS-EDg	IPPg	STAYg	PE-365g	AOLg	ACABg
DEP	21,56	3,54	11,67	23,75	-22,16	34,91	0,814	1,205	1,69
DECA	1	1	1	1	1	2	1	3	1
TOP%	2	2	-	-	-	-	-	-	-
	-	-	-	-	-	-	-	-	-

CLIQUE E ACESSE AS  
AVALIAÇÕES COMPLETAS



CE (cm)	ACAB (mm)
<b>SUPERIOR</b>	<b>SUPERIOR</b>

# LOTE 10

## 8834 FIV RG

RGM 8834 | Nasc.: 10/10/2022 | Peso: 832 kg | CE: 40 cm



HISTORICO RG

REM ARMADOR

LIDER FIV RG

RGM 4726

4030 RG

3683 RG



	IQGg	PMm	PD	PS	IPP	HP	PES	AOL	EGS
DEP	28,87	1,55	11,75	19,61	-20,59	39,93	1,18	1,82	3,1
TOP	2	24	1	3	6	2	7	15	0,5
	-	-	-	-	-	-	-	-	-



	MGTe	MP120	DP210	DP450	DIPP	DSTAY	DPE365	DAOL	DACAB
DEP	21,4	1,55	12,08	20,18	-0,94	87,72	0,75	1,59	1,09
TOP	8	28	6	8	11	4	15	20	0,5
	-	-	-	-	-	-	-	-	-



	iABCZ	PM-EMg	PD-EDg	PS-EDg	IPPg	STAYg	PE-365g	AOLg	ACABg
DEP	24,85	1,55	11,75	19,61	-20,59	39,93	1,029	1,817	3,096
DECA	1	3	1	1	1	1	1	2	1
TOP%	0,5	-	0,5	2	5	1	2	11	0,1
	-	-	-	-	-	-	-	-	-

CLIQUE E ACESSE AS  
AVALIAÇÕES COMPLETAS



# LOTE 11

## 9096 FIV RG

RGM 9096 | Nasc.: 18/11/2022 | Peso: 842 kg | CE: 42 cm

PRECOCE

MÃE  
PRECOCE

AVÓ  
PRECOCE

REM ESPIAO007

LENDARIO RG

DIPLOMATA DA AGRONOVA

RGM 6930

BATOM DA AGRONOVA

4720 FIV RG

Embrapa GENE PLUS

	IQGg	PMm	PD	PS	IPP	HP	PES	AOL	EGS
DEP	44,54	3,78	13,95	26,23	-32,62	43,19	2,28	4,32	4,93
TOP	0,1	3	0,5	0,5	0,5	0,5	0,1	0,5	0,1
	6	-	-	-	-	-	-	-	8°

ANCP

	MGTe	MP120	DP210	DP450	DIPP	DSTAY	DPE365	DAOL	DACAB
DEP	27,56	0,22	14,4	23,25	-0,97	89,06	1,46	4,22	1,53
TOP	2	64	3	5	10	3	3	3	0,1
	-	-	-	-	-	-	-	-	1°

PMGZ

	iABCZ	PM-EMg	PD-EDg	PS-EDg	IPPg	STAYg	PE-365g	AOLg	ACABg
DEP	35,28	3,78	13,95	26,23	-32,62	43,19	1,609	4,315	4,933
DECA	1	1	1	1	1	1	1	1	1
TOP%	0,1	2	0,1	0,1	0,5	0,1	0,1	0,1	0,1
	3°	-	-	-	-	-	-	7°	8°

CLIQUE E ACESSE AS  
AVALIAÇÕES COMPLETAS



IRMÃO PRÓPRIO DO PRANCAO E PANCADA RG





# LOTE 12

## 9103 FIV RG

RGM 9103 | Nasc.: 19/11/2022 | Peso: 844 kg | CE: 41 cm



REM ESPIAO007

LENDARIO RG

**DIPLOMATA DA AGRONOVA**

**RGM 6930**

BATOM DA AGRONOVA

4720 FIV RG



	IQGg	PMm	PD	PS	IPP	HP	PES	AOL	EGS
DEP	45,8	3,87	17,21	28,74	-34,07	44,23	2,35	4,46	4,23
TOP	0,1	2	0,1	0,1	0,5	0,1	0,1	0,5	0,1
	3°	-	-	-	10°	6°	-	7°	-



	MGTe	MP120	DP210	DP450	DIPP	DSTAY	DPE365	DAOL	DACAB
DEP	29,83	3,16	16,03	30,96	-1,09	88,85	1,7	4,75	1,08
TOP	1	7	2	1	6	3	2	2	0,5
	-	-	-	-	-	-	-	7°	-



	iABCZ	PM-EMg	PD-EDg	PS-EDg	IPPg	STAYg	PE-365g	AOLg	ACABg
DEP	38,37	3,87	17,21	28,74	-34,07	44,23	1,737	4,457	4,225
DECA	1	1	1	1	1	1	1	1	1
TOP%	0,1	2	0,1	0,1	0,1	0,1	0,1	0,1	0,1
	1°	-	-	-	10°	6°	-	5°	-

CLIQUE E ACESSE AS  
**AVALIAÇÕES COMPLETAS**



IRMÃO PRÓPRIO DO PRANCHAO E PANCADA RG



# LOTE 14

## 8782 FIV RG

RGM 8782 | Nasc.: 30/09/2022 | Peso: 880 kg | CE: 39 cm



REM USP

HISTORICO RG

**CAPITAO DA AGUA FRIA**

**RGM 5630**

JG-7036 DA AGUA FRIA

4720 FIV RG



	IQGg	PMm	PD	PS	IPP	HP	PES	AOL	EGS
DEP	39,73	3,96	12,19	23,73	-32,89	40,59	1,65	3,57	3,89
TOP	0,1	2	1	0,5	0,5	2	2	1	0,1
	-	-	-	-	-	-	-	-	-



	MGTe	MP120	DP210	DP450	DIPP	DSTAY	DPE365	DAOL	DACAB
DEP	24,31	2,92	11,98	21,78	-1,09	88,92	1,42	3,11	0,7
TOP	4	9	6	7	6	3	3	6	3
	-	-	-	-	-	-	-	-	-



	iABCZ	PM-EMg	PD-EDg	PS-EDg	IPPg	STAYg	PE-365g	AOLg	ACABg
DEP	30,34	3,96	12,19	23,73	-32,89	40,59	1,03	3,573	3,886
DECA	1	1	1	1	1	1	1	1	1
TOP%	0,1	1	0,5	0,5	0,5	1	2	0,5	0,1
	-	-	-	-	-	-	-	-	-

CLIQUE E ACESSE AS  
**AVALIAÇÕES COMPLETAS**



IRMÃO MATERNO DO NATIVO, OBJETIVO,  
OUSADO E OBSERVADO RG

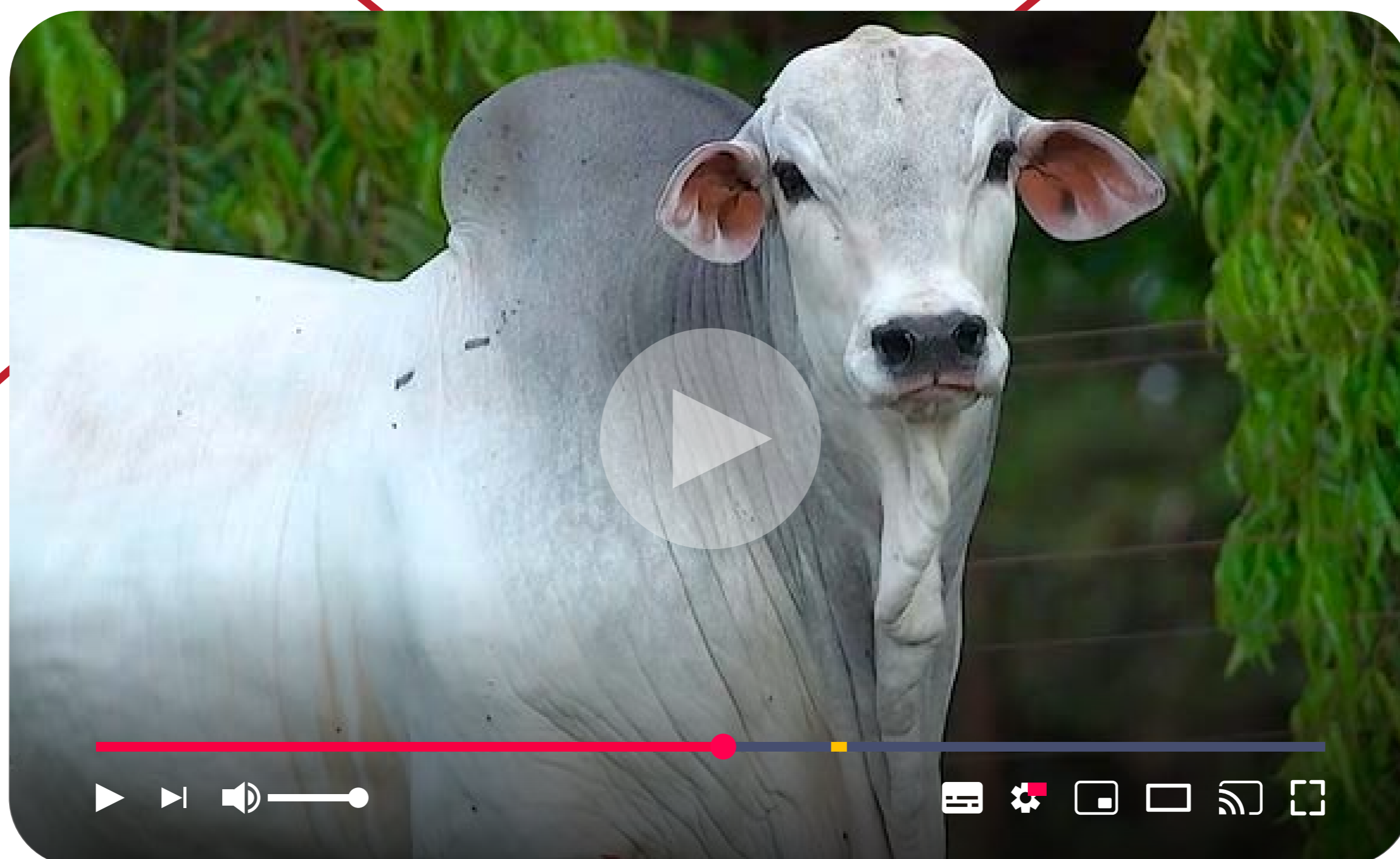

PESO (kg)	AOL (cm <sup>2</sup> )	ACAB (mm)	RANK
<b>ELITE</b>	<b>SUPERIOR</b>	<b>ELITE</b>	<b>4</b>

# LOTE 15

## 8683 FIV RG

RGM 8683 | Nasc.: 07/09/2022 | Peso: 910 kg | CE: 39 cm



HISTORICO RG

REM CALDONEGRO

**LEGADO FIV RG**

**RGM 6793**

4720 FIV RG

TAYLA RMVC



	IQGg	PMm	PD	PS	IPP	HP	PES	AOL	EGS
DEP	33,93	1,53	18,42	32,16	-35,21	37,33	1,55	3,03	3,51
TOP	0,5	25	0,1	0,1	0,5	8	2	3	0,1
	-	-	7º	10º	8º	-	-	-	-



	MGTe	MP120	DP210	DP450	DIPP	DSTAY	DPE365	DAOL	DACAB
DEP	29,84	1,55	18,9	33,26	-1,49	89,13	1,17	3,07	0,58
TOP	1	28	0,5	0,5	0,5	3	6	7	4
	-	-	-	-	9º	-	-	-	-



	iABCZ	PM-EMg	PD-EDg	PS-EDg	IPPg	STAYg	PE-365g	AOLg	ACABg
DEP	30,85	1,53	18,42	32,16	-35,21	37,33	1,088	3,03	3,505
DECA	1	3	1	1	1	1	1	1	1
TOP%	0,1	-	0,1	0,1	0,1	5	1	2	0,1
	-	-	7º	10º	8º	-	-	-	-

CLIQUE E ACESSE AS  
**AVALIAÇÕES COMPLETAS**



PESO (kg)

AOL (cm<sup>2</sup>)

ACAB (mm)

**ELITE**

**SUPERIOR**

**SUPERIOR**

# LOTE 16

## 8743 RG

RGM 8743 | Nasc.: 26/09/2022 | Peso: 942 kg | CE: 44 cm



REM VOKOLO

REM ARMADOR

**LUCRO RG**

**RGMA 27**

4259 FIV RG

MEDALHA 24 FIV RG



	IQGg	PMm	PD	PS	IPP	HP	PES	AOL	EGS
DEP	25,3	1,64	12,76	26,12	-25,76	35,32	0,98	2,4	1,36
TOP	4	23	0,5	0,5	2	17	12	7	12
	-	-	-	-	-	-	-	-	-



	MGTe	MP120	DP210	DP450	DIPP	DSTAY	DPE365	DAOL	DACAB
DEP	24,95	2,47	15,03	28,13	-0,95	89,28	0,55	2,58	0,12
TOP	4	13	3	2	11	2	21	10	24
	-	-	-	-	-	-	-	-	-



	iABCZ	PM-EMg	PD-EDg	PS-EDg	IPPg	STAYg	PE-365g	AOLg	ACABg
DEP	22,19	1,64	12,76	26,12	-25,76	35,32	0,626	2,396	1,362
DECA	1	2	1	1	1	2	1	1	1
TOP%	1	19	0,5	0,1	2	13	10	5	10
	-	-	-	-	-	-	-	-	-

CLIQUE E ACESSE AS  
**AVALIAÇÕES COMPLETAS**



PESO (kg)

CE (cm)

AOL (cm<sup>2</sup>)

**ELITE**

**SUPERIOR**

**SUPERIOR**

# LOTE 17

## 8977 FIV RG

RGM 8977 | Nasc.: 01/11/2022 | Peso: 848 kg | CE: 40 cm



REM DANUT

VENCIUS RG

**INVENCIVEL DA HORA**

**RGM 4367**

2272 DA HORA

VENTURA RG



	IQGg	PMm	PD	PS	IPP	HP	PES	AOL	EGS
DEP	33,8	6,73	20,6	33,02	-9,78	39,07	1,54	0,8	1,49
TOP	0,5	0,1	0,1	0,1	29	3	2	39	10
	-	7º	1º	8º	-	-	-	-	-



	MGTe	MP120	DP210	DP450	DIPP	DSTAY	DPE365	DAOL	DACAB
DEP	28,55	6,35	18,1	34,66	-1,3	89,98	0,98	0,76	0,08
TOP	1	0,5	1	0,5	2	2	9	33	30
	-	6º	-	9º	-	-	-	-	-



	iABCZ	PM-EMg	PD-EDg	PS-EDg	IPPg	STAYg	PE-365g	AOLg	ACABg
DEP	32,31	6,73	20,6	33,02	-9,78	39,07	1,108	0,798	1,487
DECA	1	1	1	1	3	1	1	4	1
TOP%	0,1	0,1	0,1	0,1	-	2	1	-	8
	-	7º	1º	8º	-	-	-	-	-

CLIQUE E ACESSE AS  
**AVALIAÇÕES COMPLETAS**



# LOTE 18

## 9085 FIV RG

RGM 9085 | Nasc.: 15/11/2022 | Peso: 822 kg | CE: 39 cm



REM ESPIAO007

LENDARIO RG

DIPLOMATA DA AGRONOVA

RGM 6930

BATOM DA AGRONOVA

4720 FIV RG



	IQGg	PMm	PD	PS	IPP	HP	PES	AOL	EGS
DEP	40,33	2,5	14,62	28,57	-21,3	38,95	2,01	4,49	5,2
TOP	0,1	11	0,1	0,1	5	4	0,5	0,1	0,1
	-	-	-	-	-	-	-	6°	6°



	MGTe	MP120	DP210	DP450	DIPP	DSTAY	DPE365	DAOL	DACAB
DEP	28,53	0,05	16,11	28,39	-0,94	91,78	1,53	4,26	1,19
TOP	1	70	2	2	11	1	2	2	0,5
	-	-	-	-	-	-	-	-	8°



	iABCZ	PM-EMg	PD-EDg	PS-EDg	IPPg	STAYg	PE-365g	AOLg	ACABg
DEP	30,71	2,5	14,62	28,57	-21,3	38,95	1,505	4,486	5,195
DECA	1	1	1	1	1	1	1	1	1
TOP%	0,1	8	0,1	0,1	4	2	0,1	0,1	0,1
	-	-	-	-	-	-	-	4°	6°

CLIQUE E ACESSE AS  
**AVALIAÇÕES COMPLETAS**



IRMÃO PRÓPRIO DO PRANCHAO E PANCADA RG



# LOTE 19

## 8613 FIV RG

RGM 8613 | Nasc.: 30/08/2022 | Peso: 808 kg | CE: 38 cm

PRECOCE

MÃE  
PRECOCE

REM ARMADOR

VENCIUS RG

**B6777 DA S.NICE**

**4360 FIV RG**

AGUITTA DA S.NICE

VENTURA RG



	IQGg	PMm	PD	PS	IPP	HP	PES	AOL	EGS
DEP	32,31	8,67	10,72	18,4	-10,97	37,93	1,36	1,77	0,65
TOP	1	0,1	2	4	25	6	4	16	30
	-	1º	-	-	-	-	-	-	-



	MGTe	MP120	DP210	DP450	DIPP	DSTAY	DPE365	DAOL	DACAB
DEP	25,83	8,67	12,14	20,83	-1,25	86,55	1,17	1,59	0,71
TOP	3	0,1	6	8	3	5	6	20	3
	-	1º	-	-	-	-	-	-	-



	iABCZ	PM-EMg	PD-EDg	PS-EDg	IPPg	STAYg	PE-365g	AOLg	ACABg
DEP	25,08	8,67	10,72	18,4	-10,97	37,93	0,97	1,357	0,648
DECA	1	1	1	1	3	1	1	1	3
TOP%	0,5	0,1	1	2	-	4	2	11	-
	-	1º	-	-	-	-	-	-	-

CLIQUE E ACESSE AS  
**AVALIAÇÕES COMPLETAS**



CE (cm)

AOL (cm<sup>2</sup>)

**SUPERIOR**

**SUPERIOR**

# LOTE 20

## 8802 FIV RG

RGM 8802 | Nasc.: 04/10/2022 | Peso: 808 kg | CE: 36 cm



REM VOKOLO

HISTORICO RG

**LUCRO RG**

**5612 FIV RG**

4259 FIV RG

4720 FIV RG



	IQGg	PMm	PD	PS	IPP	HP	PES	AOL	EGS
DEP	21,21	1,69	7,19	13,42	-18,42	33,57	1,05	2,85	1,74
TOP	7	22	11	12	9	29	10	4	7
	-	-	-	-	-	-	-	-	-



	MGTe	MP120	DP210	DP450	DIPP	DSTAY	DPE365	DAOL	DACAB
DEP	20,67	3,29	10,54	15,89	-0,83	76,56	0,94	2,42	0,27
TOP	10	6	9	16	17	20	10	11	13
	-	-	-	-	-	-	-	-	-



	iABCZ	PM-EMg	PD-EDg	PS-EDg	IPPg	STAYg	PE-365g	AOLg	ACABg
DEP	15,76	1,69	7,19	13,42	-18,42	33,57	0,892	1,053	1,742
DECA	1	2	1	1	1	3	1	1	1
TOP%	6	18	7	8	7	-	3	2	5
	-	-	-	-	-	-	-	-	-

CLIQUE E ACESSE AS  
**AVALIAÇÕES COMPLETAS**





# LOTE 21

## 8780 FIV RG

RGM 8780 | Nasc.: 30/09/2022 | Peso: 802 kg | CE: 39 cm



HISTORICO RG

REM VOKOLO

LIDER FIV RG

5299 FIV RG

4030 RG

4185 FIV RG



	IQGg	PMm	PD	PS	IPP	HP	PES	AOL	EGS
DEP	15,12	0,7	10,85	17,42	-18,61	34,97	1,08	0,83	-1,89
TOP	18	42	2	5	9	19	9	38	96
	-	-	-	-	-	-	-	-	-



	MGTe	MP120	DP210	DP450	DIPP	DSTAY	DPE365	DAOL	DACAB
DEP	16,36	1,17	11,27	21,12	-0,06	77,99	0,48	0,97	0,01
TOP	20	37	7	7	84	17	24	29	43
	-	-	-	-	-	-	-	-	-



	iABCZ	PM-EMg	PD-EDg	PS-EDg	IPPg	STAYg	PE-365g	AOLg	ACABg
DEP	15,44	0,7	10,85	17,42	-18,62	34,97	0,697	1,077	-1,889
DECA	1	4	1	1	1	2	1	1	10
TOP%	6	-	1	3	7	14	7	-	-
	-	-	-	-	-	-	-	-	-

CLIQUE E ACESSE AS  
**AVALIAÇÕES COMPLETAS**



PESO (kg)

**SUPERIOR**

# LOTE 22

## 8926 FIV RG

RGM 8926 | Nasc.: 21/10/2022 | Peso: 802 kg | CE: 38 cm



REM ESPIAO007

VENCIUS RG

**DIPLOMATA DA AGRONOVA**

**3186 RG**

BATOM DA AGRONOVA

BADALADA RG



	IQGg	PMm	PD	PS	IPP	HP	PES	AOL	EGS
DEP	37,4	2,96	15,1	25,56	-27,68	37,8	1,87	3	5,81
TOP	0,5	7	0,1	0,5	2	6	0,5	3	0,1
	-	-	-	-	-	-	-	-	2°



	MGTe	MP120	DP210	DP450	DIPP	DSTAY	DPE365	DAOL	DACAB
DEP	29,12	3,94	16,87	30,38	-1,13	90,47	1,19	2,43	1,04
TOP	1	3	1	1	5	2	6	11	1
	-	-	-	-	-	-	-	-	-



	iABCZ	PM-EMg	PD-EDg	PS-EDg	IPPg	STAYg	PE-365g	AOLg	ACABg
DEP	29,14	2,96	15,1	25,56	-27,68	37,8	0,78	1,873	5,812
DECA	1	1	1	1	1	1	1	1	1
TOP%	0,1	5	0,1	0,1	1	4	5	2	0,1
	-	-	-	-	-	-	-	-	2°

CLIQUE E ACESSE AS  
**AVALIAÇÕES COMPLETAS**



IRMÃO MATERNO HISTORICO E NITRO RG



# LOTE 23

## 8925 FIV RG

RGM 8925 | Nasc.: 21/10/2022 | Peso: 798 kg | CE: 36 cm



REM USP

HISTORICO RG

**CAPITAO DA AGUA FRIA**

**5630 FIV RG**

JG-7036 DA AGUA FRIA

4720 FIV RG



	IQGg	PMm	PD	PS	IPP	HP	PES	AOL	EGS
DEP	40,91	2,19	11,43	25,82	-33,25	41,77	1,34	5,21	4,14
TOP	0,1	14	1	0,5	0,5	1	4	0,1	0,1
	-	-	-	-	-	-	-	2º	-



	MGTe	MP120	DP210	DP450	DIPP	DSTAY	DPE365	DAOL	DACAB
DEP	25,28	2,19	12,72	25,43	-1,13	88,48	1,03	4,4	0,43
TOP	3	16	5	4	5	3	8	2	7
	-	-	-	-	-	-	-	10º	-



	iABCZ	PM-EMg	PD-EDg	PS-EDg	IPPg	STAYg	PE-365g	AOLg	ACABg
DEP	31,48	2,19	11,43	25,82	-33,25	41,77	0,892	1,341	4,138
DECA	1	2	1	1	1	1	1	1	1
TOP%	0,1	11	0,5	0,1	0,5	0,5	3	0,1	0,1
	-	-	-	-	-	-	-	-	-

CLIQUE E ACESSE AS  
**AVALIAÇÕES COMPLETAS**



IRMÃO MATERNO NATIVO, OBJETIVO, OUSADO E OBSERVADO RG

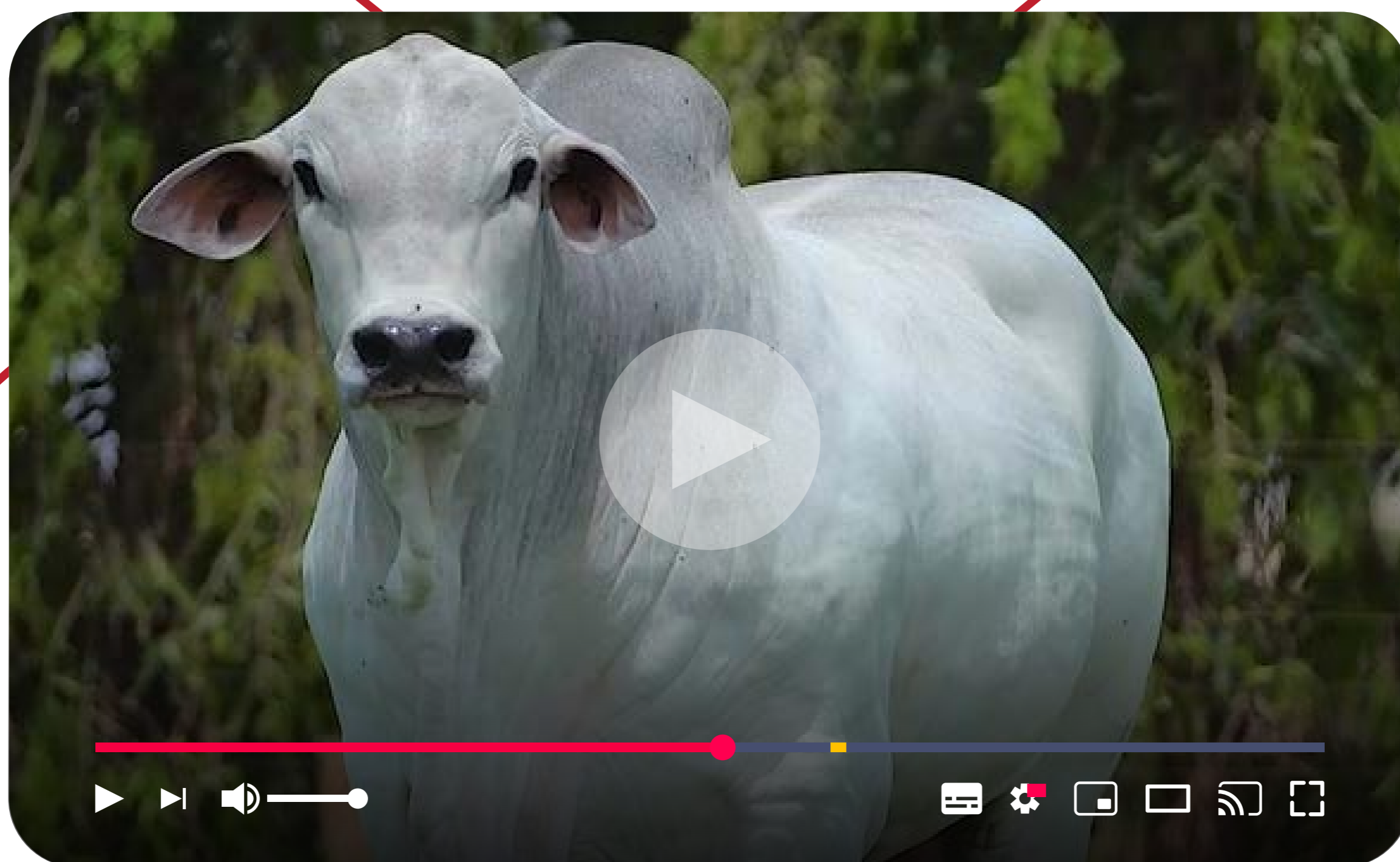

# LOTE 24

## 8912 FIV RG

RGM 8912 | Nasc.: 21/10/2022 | Peso: 796 kg | CE: 42 cm



HISTORICO RG

REM ARMADOR

LIDER FIV RG

4720 FIV RG

4030 RG

3713 RG



	IQGg	PMm	PD	PS	IPP	HP	PES	AOL	EGS
DEP	34,36	1,92	13,11	24,16	-48,78	42,16	1,08	2,43	2,87
TOP	0,5	18	0,5	0,5	0,1	0,5	9	7	1
	-	-	-	-	1º	-	-	-	-



	MGTe	MP120	DP210	DP450	DIPP	DSTAY	DPE365	DAOL	DACAB
DEP	26,93	2,04	13	29,12	-1,72	90,35	0,92	2,67	0,72
TOP	2	19	5	2	0,1	2	10	9	3
	-	-	-	-	3º	-	-	-	-



	iABCZ	PM-EMg	PD-EDg	PS-EDg	IPPg	STAYg	PE-365g	AOLg	ACABg
DEP	31,06	1,92	13,11	24,16	-48,79	42,16	0,882	1,077	2,868
DECA	1	2	1	1	1	1	1	1	1
TOP%	0,1	15	0,1	0,5	0,1	0,5	3	4	0,5
	-	-	-	-	1º	-	-	-	-

CLIQUE E ACESSE AS  
**AVALIAÇÕES COMPLETAS**



IRMÃO MATERNO DE 8 TOUROS DE CENTRAL



# LOTE 25

## 8941 FIV RG

RGM 8941 | Nasc.: 24/10/2022 | Peso: 792 kg | CE: 39 cm



REM FUSCAO

IMPACTO FIV RG

REM IMPAR FIV GENETICA ADITIVA

5890 FIV RG

REM VOTUPORANGA

4779 RG



	IQGg	PMm	PD	PS	IPP	HP	PES	AOL	EGS
DEP	32,1	2,21	10,64	24,4	-24,57	39,7	1,2	1,73	3,39
TOP	1	14	2	0,5	3	3	6	17	0,5
	-	-	-	-	-	-	-	-	-



	MGTe	MP120	DP210	DP450	DIPP	DSTAY	DPE365	DAOL	DACAB
DEP	21,66	0,54	11,97	22,72	-0,81	90,91	0,77	0,98	1,25
TOP	8	54	6	6	19	2	14	29	0,5
	-	-	-	-	-	-	-	-	4º



	iABCZ	PM-EMg	PD-EDg	PS-EDg	IPPg	STAYg	PE-365g	AOLg	ACABg
DEP	26,21	2,21	10,64	24,4	-24,57	39,7	1,098	1,199	3,386
DECA	1	2	1	1	1	1	1	1	1
TOP%	0,5	11	1	0,5	2	2	1	12	0,1
	-	-	-	-	-	-	-	-	-

CLIQUE E ACESSE AS  
AVALIAÇÕES COMPLETAS



# LOTE 26

## 8566 FIV RG

RGM 8566 | Nasc.: 30/08/2022 | Peso: 780 kg | CE: 43 cm



REM VOKOLO

IMPACTO FIV RG

**LUCRO RG**

**6418 FIV RG**

4259 FIV RG

5349 RG



	IQGg	PMm	PD	PS	IPP	HP	PES	AOL	EGS
DEP	24,01	2,96	8,3	16,08	-8,52	32,2	1,55	3,13	2,29
TOP	5	7	7	6	33	41	2	2	3
	-	-	-	-	-	-	-	-	-



	MGTe	MP120	DP210	DP450	DIPP	DSTAY	DPE365	DAOL	DACAB
DEP	18,18	3,49	8,76	19,32	-0,03	83,95	0,83	2,46	0,43
TOP	15	5	14	10	87	8	13	11	7
	-	-	-	-	-	-	-	-	-



	iABCZ	PM-EMg	PD-EDg	PS-EDg	IPPg	STAYg	PE-365g	AOLg	ACABg
DEP	15,9	2,96	8,3	16,08	-8,52	32,2	0,972	1,548	2,285
DECA	1	1	1	1	3	4	1	1	1
TOP%	6	5	4	4	-	-	2	1	2
	-	-	-	-	-	-	-	-	-

CLIQUE E ACESSE AS  
**AVALIAÇÕES COMPLETAS**



CE (cm)	ACAB (mm)
<b>SUPERIOR</b>	<b>ELITE</b>

# LOTE 27

## 9032 FIV RG

RGM 9032 | Nasc.: 13/11/2022 | Peso: 772 kg | CE: 40 cm



REM CALDONEGRO

IMPACTO FIV RG

EXTRA SINO

6009 FIV RG

CARETA MAT.

4122 RG



	IQGg	PMm	PD	PS	IPP	HP	PES	AOL	EGS
DEP	41,65	5,69	10,77	23,69	-8,96	44,62	1,57	1,9	5,94
TOP	0,1	0,1	2	1	32	0,1	2	14	0,1
	10°	-	-	-	-	3°	-	-	1°



	MGTg	MP120	DP210	DP450	DIPP	DSTAY	DPE365	DAOL	DACAB
DEP	23,49	3,79	12,5	22,99	-0,88	93,06	0,86	2,36	0,84
TOP	5	4	5	5	14	0,5	12	11	2
	-	-	-	-	-	-	-	-	-



	iABCZ	PM-EMg	PD-EDg	PS-EDg	IPPg	STAYg	PE-365g	AOLg	ACABg
DEP	32,61	5,69	10,77	23,69	-8,96	44,62	0,915	1,566	5,942
DECA	1	1	1	1	3	1	1	1	1
TOP%	0,1	0,1	1	0,5	-	0,1	3	10	0,1
	-	-	-	-	-	3°	-	-	1°

CLIQUE E ACESSE AS  
**AVALIAÇÕES COMPLETAS**



IRMÃO MATERNO DO OPALA RG

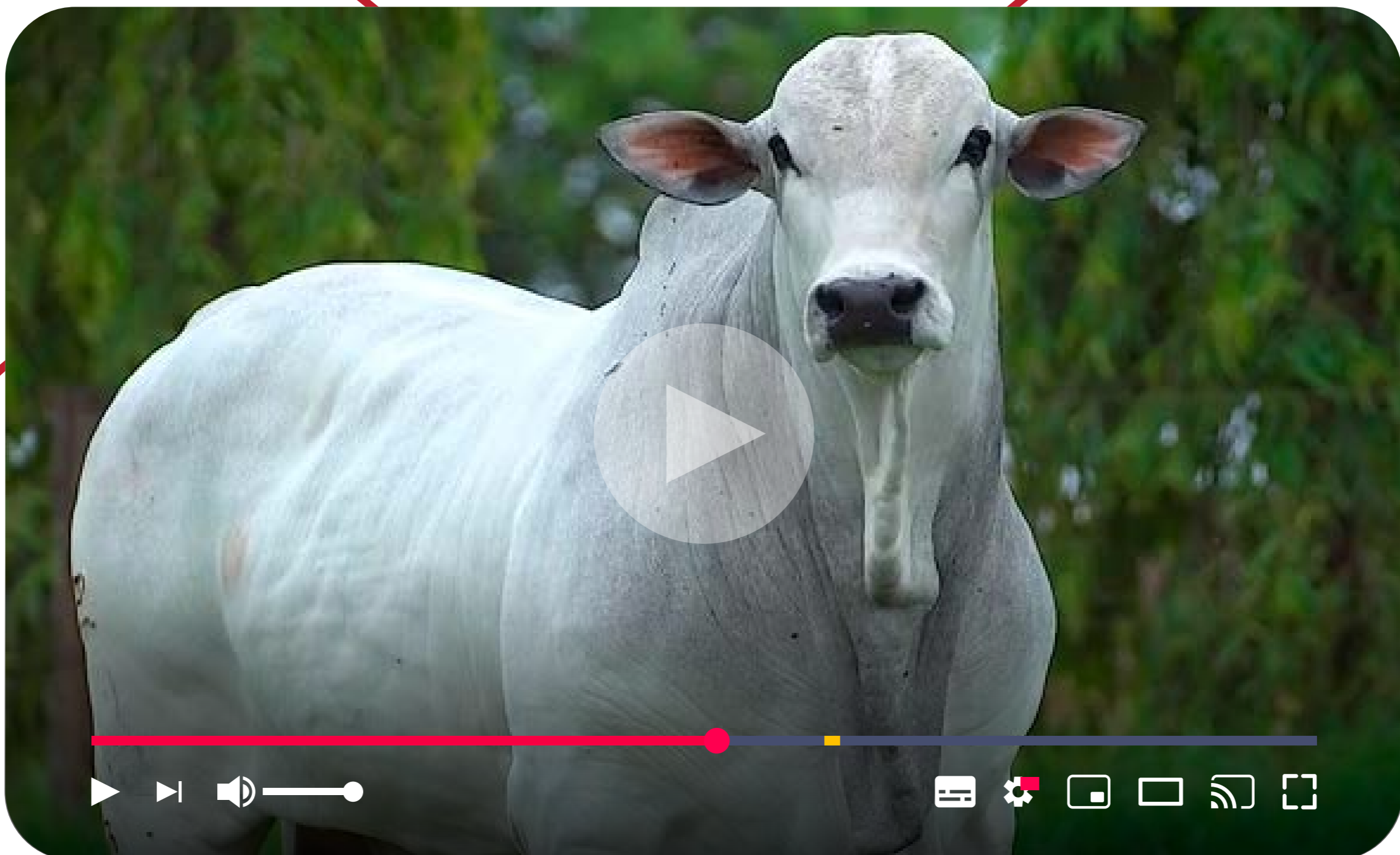

# LOTE 28

## 8990 FIV RG

RGM 8990 | Nasc.: 03/11/2022 | Peso: 762 kg | CE: 40 cm



REM VOKOLO

IMPACTO FIV RG

LUCRO RG

5777 FIV RG

4259 FIV RG

3713 RG



	IQGg	PMm	PD	PS	IPP	HP	PES	AOL	EGS
DEP	24,84	3,95	10,47	14,98	-23,28	40	1,68	1,28	0,3
TOP	4	2	2	8	4	2	1	26	41
	-	-	-	-	-	-	-	-	-



	MGTe	MP120	DP210	DP450	DIPP	DSTAY	DPE365	DAOL	DACAB
DEP	25,19	3,39	15,09	25,08	-0,77	87,58	1,25	1,28	0,47
TOP	4	6	2	4	21	4	5	24	6
	-	-	-	-	-	-	-	-	-



	iABCZ	PM-EMg	PD-EDg	PS-EDg	IPPg	STAYg	PE-365g	AOLg	ACABg
DEP	23,09	3,95	10,47	14,99	-23,29	40	1,125	1,684	0,302
DECA	1	1	1	1	1	1	1	1	4
TOP%	1	1	1	5	3	1	1	-	-
	-	-	-	-	-	-	-	-	-

CLIQUE E ACESSE AS  
**AVALIAÇÕES COMPLETAS**



IRMÃO PRÓPRIO DO OTIMO E OBOM RG





# LOTE 29

## 8625 FIV RG

RGM 8625 | Nasc.: 01/09/2022 | Peso: 758 kg | CE: 38 cm



HISTORICO RG

CORAL MAT.

LIDER FIV RG

6915 FIV RG

4030 RG

3186 RG



	IQGg	PMm	PD	PS	IPP	HP	PES	AOL	EGS
DEP	14,13	0,79	11,4	14,04	-21,88	34,76	0,51	2,71	-0,21
TOP	20	40	1	10	5	20	32	5	59
	-	-	-	-	-	-	-	-	-



	MGTe	MP120	DP210	DP450	DIPP	DSTAY	DPE365	DAOL	DACAB
DEP	20,61	0,55	13,21	19,63	-0,9	79,06	0,7	2,74	-0,12
TOP	10	54	4	9	13	16	16	9	71
	-	-	-	-	-	-	-	-	-



	iABCZ	PM-EMg	PD-EDg	PS-EDg	IPPg	STAYg	PE-365g	AOLg	ACABg
DEP	16,48	0,79	11,4	14,04	-21,88	34,76	0,691	0,511	-0,214
DECA	1	4	1	1	1	2	1	3	6
TOP%	-	-	-	-	-	-	-	-	-
	-	-	-	-	-	-	-	-	-

CLIQUE E ACESSE AS  
AVALIAÇÕES COMPLETAS

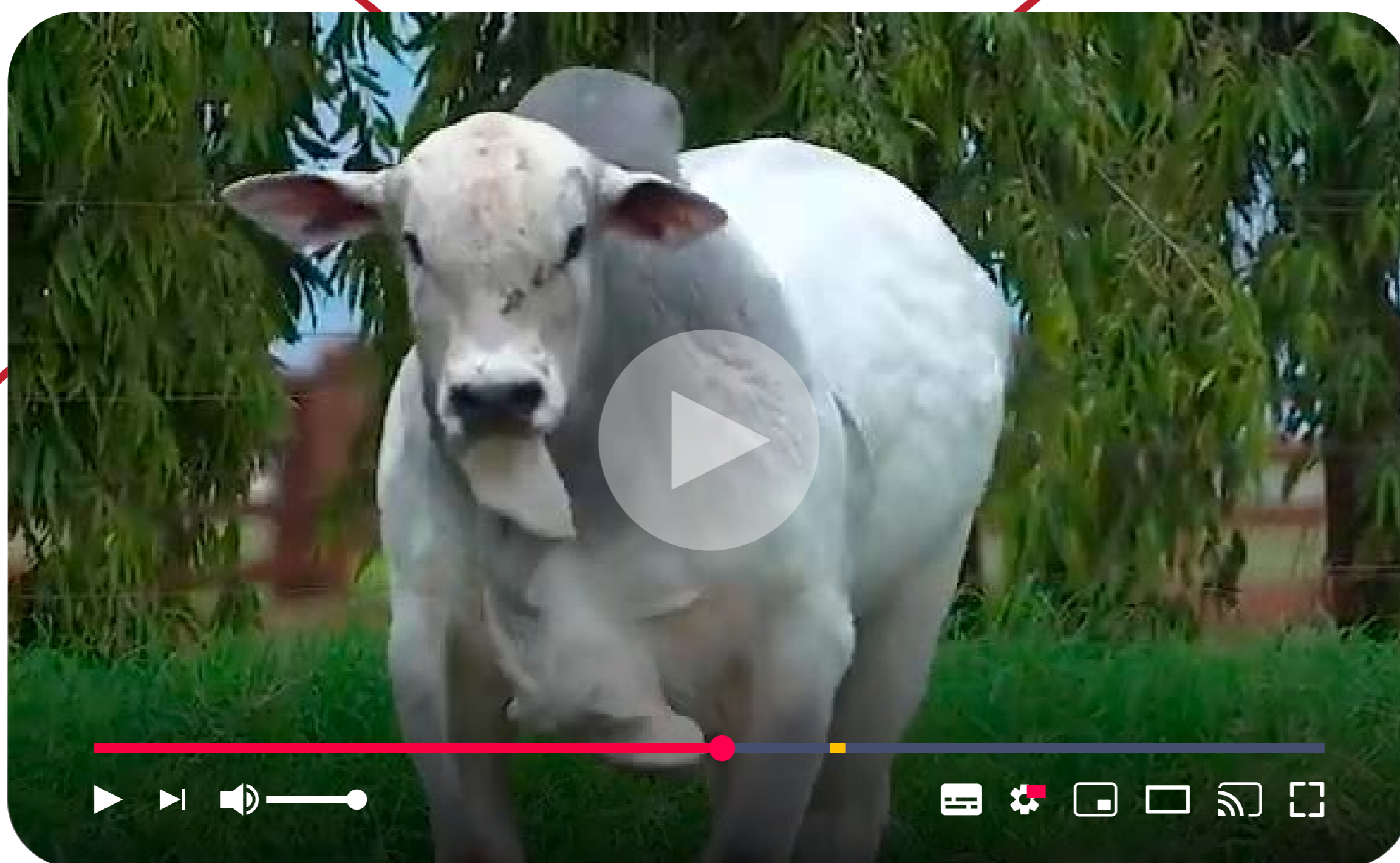

# LOTE 30

## 8424 FIV RG

RGM 8424 | Nasc.: 27/07/2022 | Peso: 962 kg | CE: 44 cm



REM FUSCAO

REM CALDONEGRO

PROMOTOR FIV DA S.NICE

RGM 6679

B7367 FIV DA S.NICE

5630 FIV RG



	IQGg	PMm	PD	PS	IPP	HP	PES	AOL	EGS
DEP	45,93	3,41	15,15	34,57	-16,93	40,84	2,63	4,35	5,03
TOP	0,1	4	0,1	0,1	11	2	0,1	0,5	0,1
	2°	-	-	3°	-	-	6°	10°	7°



	MGTg	MP120	DP210	DP450	DIPP	DSTAY	DPE365	DAOL	DACAB
DEP	29,41	2,19	17,92	33,68	-1,27	81,35	2,03	4,4	0,79
TOP	1	16	1	0,5	2	12	0,5	2	2
	-	-	-	-	-	-	6°	9°	-



	iABCZ	PM-EMg	PD-EDg	PS-EDg	IPPg	STAYg	PE-365g	AOLg	ACABg
DEP	34,52	3,41	15,15	34,57	-16,93	40,84	1,556	4,354	5,03
DECA	1	1	1	1	1	1	1	1	1
TOP%	0,1	3	0,1	0,1	9	0,5	0,1	0,1	0,1
	8°	-	-	3°	-	-	-	6°	7°

CLIQUE E ACESSE AS  
**AVALIAÇÕES COMPLETAS**



PESO (kg)	CE (cm)	AOL (cm <sup>2</sup> )	ACAB (mm)	RANK
<b>ELITE</b>	<b>ELITE</b>	<b>ELITE</b>	<b>SUPERIOR</b>	<b>7</b>

# LOTE 31

## 8525 FIV RG

RGM 8525 | Nasc.: 17/08/2022 | Peso: 902 kg | CE: 43 cm



REM FUSCAO

IMPACTO FIV RG

PROMOTOR FIV DA S.NICE

RGM 5783

B7367 FIV DA S.NICE

3713 RG



	IQGg	PMm	PD	PS	IPP	HP	PES	AOL	EGS
DEP	30,85	0,66	14,52	28,17	-20,95	37,93	1,49	3	3,2
TOP	1	43	0,1	0,1	6	6	3	3	0,5
	-	-	-	-	-	-	-	-	-



	MGTe	MP120	DP210	DP450	DIPP	DSTAY	DPE365	DAOL	DACAB
DEP	25,94	0,05	16,91	31,28	-0,74	84,32	0,79	2,99	0,77
TOP	3	70	1	1	23	8	14	7	2
	-	-	-	-	-	-	-	-	-



	iABCZ	PM-EMg	PD-EDg	PS-EDg	IPPg	STAYg	PE-365g	AOLg	ACABg
DEP	26,08	0,66	14,52	28,17	-20,95	37,93	0,727	3,001	3,2
DECA	1	4	1	1	1	1	1	1	1
TOP%	0,5	-	0,1	0,1	4	4	7	2	0,1
	-	-	-	-	-	-	-	-	-

CLIQUE E ACESSE AS  
**AVALIAÇÕES COMPLETAS**



IRMÃO MATERNO DO PAR RG

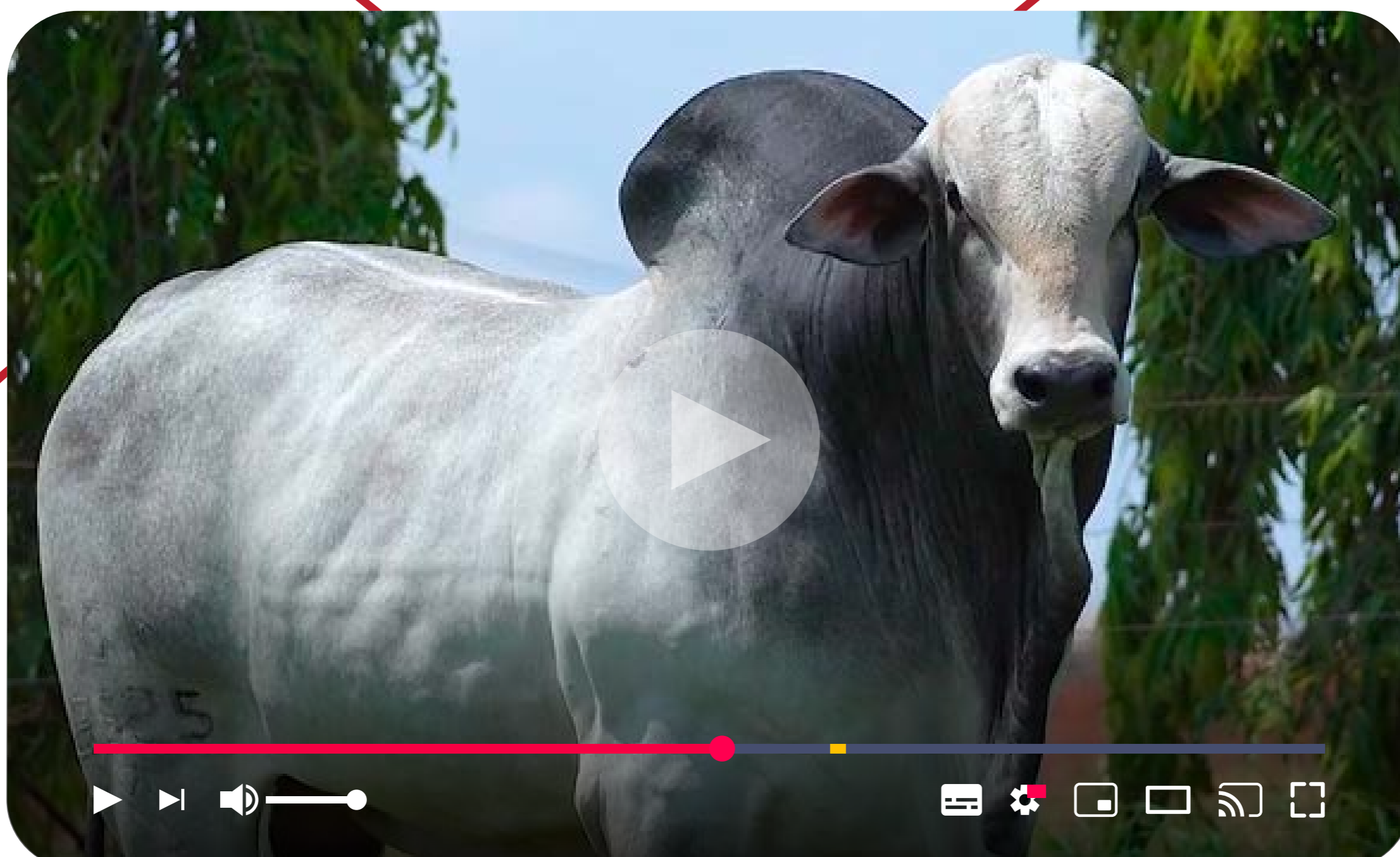

PESO (kg)

AOL (cm<sup>2</sup>)

ACAB (mm)

**SUPERIOR**

**ELITE**

**SUPERIOR**

# LOTE 32

## 8838 FIV RG

RGM 8838 | Nasc.: 12/10/2022 | Peso: 880 kg | CE: 39 cm



REM VOKOLO

REM ARMADOR

**LUCRO RG**

**RGM 4750**

4259 FIV RG

3713 RG



	IQGg	PMm	PD	PS	IPP	HP	PES	AOL	EGS
DEP	26,4	0,64	8,26	21,49	-17,91	38,12	1,3	1,95	2,44
TOP	3	44	7	2	10	5	5	13	2
	-	-	-	-	-	-	-	-	-



	MGTe	MP120	DP210	DP450	DIPP	DSTAY	DPE365	DAOL	DACAB
DEP	21,6	1,62	11,36	21,66	-0,7	88,87	1,09	1,7	0,31
TOP	8	26	7	7	26	3	7	18	11
	-	-	-	-	-	-	-	-	-



	iABCZ	PM-EMg	PD-EDg	PS-EDg	IPPg	STAYg	PE-365g	AOLg	ACABg
DEP	20,76	0,64	8,26	21,49	-17,91	38,12	1,055	1,945	2,442
DECA	1	4	1	1	1	1	1	1	1
TOP%	2	-	4	1	7	4	1	9	1
	-	-	-	-	-	-	-	-	-

CLIQUE E ACESSE AS  
**AVALIAÇÕES COMPLETAS**



# LOTE 33

## 8571 FIV RG

RGM 8571 | Nasc.: 31/08/2022 | Peso: 874 kg | CE: 41 cm



REM ESPIAO007

IMPACTO FIV RG

**DIPLOMATA DA AGRONOVA**

**RGM 5783**

BATOM DA AGRONOVA

3713 RG



	IQGg	PMm	PD	PS	IPP	HP	PES	AOL	EGS
DEP	34,4	0,48	13,14	24,37	-31,68	42,64	1,33	3,31	4,74
TOP	0,5	47	0,5	0,5	0,5	0,5	4	2	0,1
	-	-	-	-	-	-	-	-	10°



	MGTe	MP120	DP210	DP450	DIPP	DSTAY	DPE365	DAOL	DACAB
DEP	27,82	1,47	15,62	28,49	-1,04	89,38	0,87	3,26	0,97
TOP	2	30	2	2	7	2	12	6	1
	-	-	-	-	-	-	-	-	-



	iABCZ	PM-EMg	PD-EDg	PS-EDg	IPPg	STAYg	PE-365g	AOLg	ACABg
DEP	30,31	0,48	13,14	24,37	-31,68	42,64	0,807	3,307	4,739
DECA	1	5	1	1	1	1	1	1	1
TOP%	0,1	-	0,1	0,5	0,5	0,1	5	1	0,1
	-	-	-	-	-	-	-	-	10°

CLIQUE E ACESSE AS  
**AVALIAÇÕES COMPLETAS**



IRMÃO MATERNO DO PAR RG



PESO (kg)	CE (cm)	AOL (cm <sup>2</sup> )	ACAB (mm)
<b>SUPERIOR</b>	<b>SUPERIOR</b>	<b>ELITE</b>	<b>SUPERIOR</b>

# LOTE 34

## 8560 FIV RG

RGM 8560 | Nasc.: 26/08/2022 | Peso: 870 kg | CE: 41 cm



MAP DO BATUQUE

REM GARANTIDO  
GENETICA ADITIVA

**PORTO DO BATUQUE**

**RGM 6613**

FBFM 6412 DO BATUQUE

4779 RG



	IQGg	PMm	PD	PS	IPP	HP	PES	AOL	EGS
DEP	20,14	1,53	16,17	23,2	-13,29	33,08	0,23	1,68	1,78
TOP	9	25	0,1	1	19	33	50	17	7
	-	-	-	-	-	-	-	-	-



	MGTe	MP120	DP210	DP450	DIPP	DSTAY	DPE365	DAOL	DACAB
DEP	27,04	2,67	17,26	30,55	-0,5	90,88	0,2	2,01	0,55
TOP	2	11	1	1	43	2	40	15	5
	-	-	-	-	-	-	-	-	-



	iABCZ	PM-EMg	PD-EDg	PS-EDg	IPPg	STAYg	PE-365g	AOLg	ACABg
DEP	19,59	1,53	16,17	23,2	-13,29	33,08	0,276	1,681	1,779
DECA	1	3	1	1	2	3	4	2	1
TOP%	2	-	0,1	0,5	15	-	-	13	5
	-	-	-	-	-	-	-	-	-

CLIQUE E ACESSE AS  
**AVALIAÇÕES COMPLETAS**



AOL (cm<sup>2</sup>)

**SUPERIOR**

# LOTE 35

## 8251 FIV RG

RGM 8251 | Nasc.: 20/06/2022 | Peso: 866 kg | CE: 41 cm



REM VOKOLO

REM GARANTIDO  
GENETICA ADITIVA

**LUCRO RG**

**RGM 6613**

4259 FIV RG

4779 RG



	IQGg	PMm	PD	PS	IPP	HP	PES	AOL	EGS
DEP	22,75	0,68	12,06	18,08	-5,98	37,24	1,62	0,91	2,95
TOP	6	42	1	4	43	8	2	36	0,5
	-	-	-	-	-	-	-	-	-



	MGTe	MP120	DP210	DP450	DIPP	DSTAY	DPE365	DAOL	DACAB
DEP	22,14	0,8	16,01	24,54	-0,58	86,25	0,82	0,36	0,72
TOP	7	46	2	4	36	5	13	44	3
	-	-	-	-	-	-	-	-	-



	iABCZ	PM-EMg	PD-EDg	PS-EDg	IPPg	STAYg	PE-365g	AOLg	ACABg
DEP	19,41	0,68	12,06	18,08	-5,98	37,24	0,812	0,908	2,947
DECA	1	4	1	1	4	1	1	3	1
TOP%	2	-	0,5	2	-	5	4	-	0,5
	-	-	-	-	-	-	-	-	-

CLIQUE E ACESSE AS  
**AVALIAÇÕES COMPLETAS**



ACAB (mm)

**SUPERIOR**

# LOTE 36

## 8279 FIV RG

RGM 8279 | Nasc.: 29/06/2022 | Peso: 866 kg | CE: 39 cm



REM ESPIAO007

IMPACTO FIV RG

DIPLOMATA DA AGRONOVA

RGM 5779

BATOM DA AGRONOVA

4895 RG



	IQGg	PMm	PD	PS	IPP	HP	PES	AOL	EGS
DEP	26,15	1,34	11,73	18,59	-26,45	37,67	1,23	1,52	4,13
TOP	3	28	1	3	2	7	6	21	0,1
	-	-	-	-	-	-	-	-	-



	MGTe	MP120	DP210	DP450	DIPP	DSTAY	DPE365	DAOL	DACAB
DEP	23,75	1,32	14,09	22,48	-1,27	86,97	1,1	2,2	1,14
TOP	5	33	3	6	2	4	7	13	0,5
	-	-	-	-	-	-	-	-	-



	iABCZ	PM-EMg	PD-EDg	PS-EDg	IPPg	STAYg	PE-365g	AOLg	ACABg
DEP	22,89	1,34	11,73	18,59	-26,45	37,67	0,78	1,516	4,127
DECA	1	3	1	1	1	1	1	2	1
TOP%	1	-	0,5	2	2	4	5	16	0,1
	-	-	-	-	-	-	-	-	-

CLIQUE E ACESSE AS  
**AVALIAÇÕES COMPLETAS**



PESO (kg)	AOL (cm <sup>2</sup> )	ACAB (mm)	RANK
<b>ELITE</b>	<b>SUPERIOR</b>	<b>ELITE</b>	<b>12</b>



# LOTE 37

## 9074 FIV RG

RGM 9074 | Nasc.: 13/11/2022 | Peso: 858 kg | CE: 44 cm



REM FUSCAO

IMPACTO FIV RG

REM IMPAR FIV GENETICA ADITIVA

RGM 5783

REM VOTUPORANGA

3713 RG



	IQGg	PMm	PD	PS	IPP	HP	PES	AOL	EGS
DEP	42,89	3,21	15,65	31,72	-32,91	41,98	2,2	2,53	4,62
TOP	0,1	5	0,1	0,1	0,5	0,5	0,1	6	0,1
	7º	-	-	-	-	-	-	-	-



	MGTe	MP120	DP210	DP450	DIPP	DSTAY	DPE365	DAOL	DACAB
DEP	28,97	1,45	18,37	33,95	-1,16	90,1	1,51	2,9	0,74
TOP	1	30	1	0,5	4	2	3	8	2
	-	-	-	-	-	-	-	-	-



	iABCZ	PM-EMg	PD-EDg	PS-EDg	IPPg	STAYg	PE-365g	AOLg	ACABg
DEP	35,16	3,21	15,65	31,72	-32,91	41,98	1,367	2,529	4,619
DECA	1	1	1	1	1	1	1	1	1
TOP%	0,1	4	0,1	0,1	0,5	0,5	0,1	4	0,1
	4º	-	-	-	-	-	-	-	-

CLIQUE E ACESSE AS  
**AVALIAÇÕES COMPLETAS**



IRMÃO PRÓPRIO DO PAR RG



# LOTE 38

## 8952 FIV RG

RGM 8952 | Nasc.: 27/10/2022 | Peso: 846 kg | CE: 40 cm



REM VOKOLO

REM ARMADOR

LUCRO RG

RGM 4720

4259 FIV RG

3713 RG



	IQGg	PMm	PD	PS	IPP	HP	PES	AOL	EGS
DEP	32,36	1,78	9,83	16,9	-18,06	40,77	2,48	3,1	3,21
TOP	1	20	3	5	9	2	0,1	3	0,5
	-	-	-	-	-	-	-	-	-



	MGTe	MP120	DP210	DP450	DIPP	DSTAY	DPE365	DAOL	DACAB
DEP	24,38	2,44	12,88	17,6	-1,13	94,11	1,42	3,18	0,16
TOP	4	13	5	12	5	0,5	3	6	20
	-	-	-	-	-	7º	-	-	-



	iABCZ	PM-EMg	PD-EDg	PS-EDg	IPPg	STAYg	PE-365g	AOLg	ACABg
DEP	24,79	1,78	9,83	16,9	-18,06	40,77	1,207	3,101	3,211
DECA	1	2	1	1	1	1	1	1	1
TOP%	0,5	17	2	3	7	1	0,5	2	0,1
	-	-	-	-	-	-	-	-	-

CLIQUE E ACESSE AS  
**AVALIAÇÕES COMPLETAS**



IRMÃO MATERNO DE 8 TOUROS DE CENTRAL

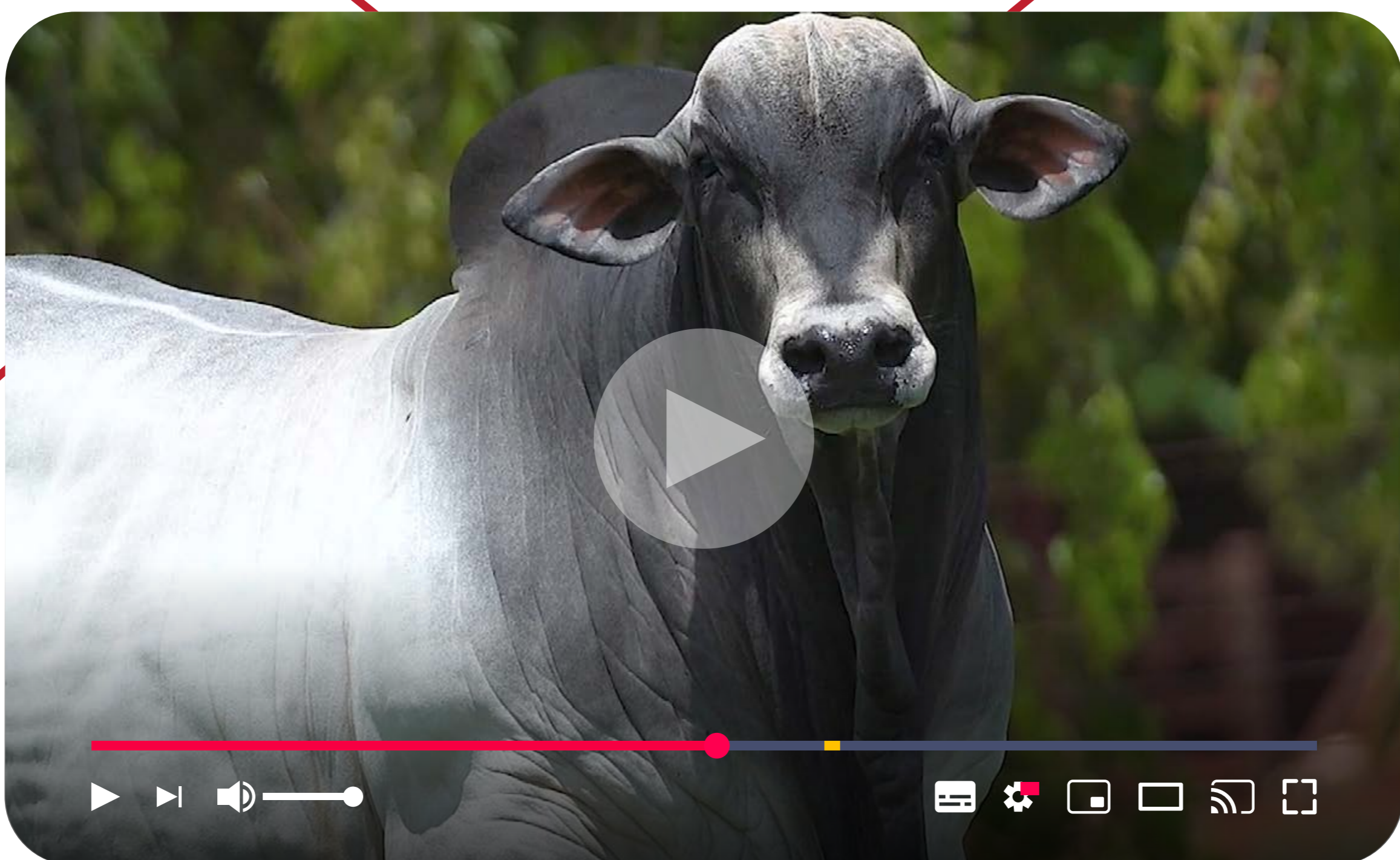

# LOTE 39

## 8909 FIV RG

RGM 8909 | Nasc.: 20/10/2022 | Peso: 844 kg | CE: 40 cm



REM ESPIAO007

VENCIUS RG

**DIPLOMATA DA AGRONOVA**

**RGM 4779**

BATOM DA AGRONOVA

3931 FIV RG



	IQGg	PMm	PD	PS	IPP	HP	PES	AOL	EGS
DEP	31,57	2,43	19,7	35,78	-33,54	35,28	0,45	2,91	2,86
TOP	1	11	0,1	0,1	0,5	17	36	3	1
	-	-	5º	2º	-	-	-	-	-



	MGTe	MP120	DP210	DP450	DIPP	DSTAY	DPE365	DAOL	DACAB
DEP	27,91	3,13	20,05	36,13	-0,27	87,19	0,24	2,96	1,12
TOP	2	7	0,5	0,5	65	4	37	7	0,5
	-	-	8º	5º	-	-	-	-	-



	iABCZ	PM-EMg	PD-EDg	PS-EDg	IPPg	STAYg	PE-365g	AOLg	ACABg
DEP	28,8	2,43	19,7	35,78	-33,54	35,28	0,003	2,91	2,861
DECA	1	1	1	1	1	2	6	1	1
TOP%	0,1	9	0,1	0,1	0,5	13	-	2	0,5
	-	-	5º	2º	-	-	-	-	-

CLIQUE E ACESSE AS  
**AVALIAÇÕES COMPLETAS**

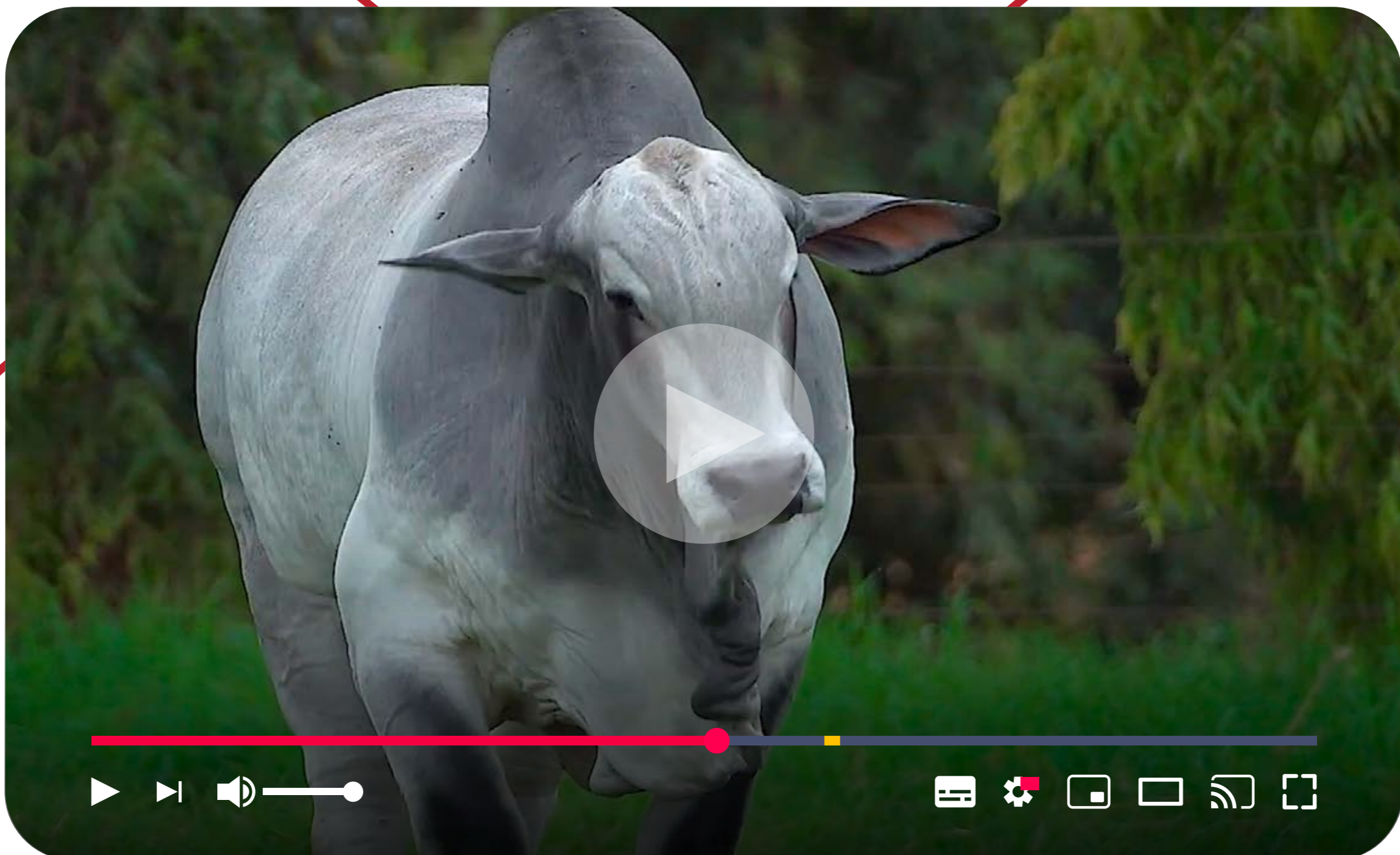

# LOTE 40

## 8671 FIV RG

RGM 8671 | Nasc.: 07/09/2022 | Peso: 820 kg | CE: 40 cm



REM DANUT

VENCIUS RG

**INVENCIVEL DA HORA**

**5112 FIV RG**

2272 DA HORA

4405 RG



	IQGg	PMm	PD	PS	IPP	HP	PES	AOL	EGS
DEP	20,26	3,15	11,65	13,89	-18,53	37,16	0,92	1,01	-0,24
TOP	9	5	1	11	9	8	14	33	60
	-	-	-	-	-	-	-	-	-



	MGTe	MP120	DP210	DP450	DIPP	DSTAY	DPE365	DAOL	DACAB
DEP	23,5	2,48	13,23	21,81	-0,76	89,99	0,86	1,46	0,21
TOP	5	13	4	7	22	2	12	22	16
	-	-	-	-	-	-	-	-	-



	iABCZ	PM-EMg	PD-EDg	PS-EDg	IPPg	STAYg	PE-365g	AOLg	ACABg
DEP	19,03	3,15	11,65	13,89	-18,53	37,16	0,67	0,921	-0,243
DECA	1	1	1	1	1	1	1	1	6
TOP%	3	4	0,5	7	7	6	8	-	-
	-	-	-	-	-	-	-	-	-

CLIQUE E ACESSE AS  
**AVALIAÇÕES COMPLETAS**



# LOTE 41

## 8873 RG

RGM 8873 | Nasc.: 25/10/2022 | Peso: 820 kg | CE: 41 cm



MAP DO BATUQUE

IMPACTO FIV RG

**PORTO DO BATUQUE**

**RGM 5777**

FBFM 6412 DO BATUQUE

3713 RG



	IQGg	PMm	PD	PS	IPP	HP	PES	AOL	EGS
DEP	32,56	2,94	13,3	28,24	-31,79	38,66	1,63	3,4	0,59
TOP	1	7	0,5	0,1	0,5	4	2	2	32
	-	-	-	-	-	-	-	-	-



	MGTe	MP120	DP210	DP450	DIPP	DSTAY	DPE365	DAOL	DACAB
DEP	29,25	2,5	17,46	33,75	-1,07	91,62	1,11	3,75	0,18
TOP	1	12	1	0,5	6	1	7	4	18
	-	-	-	-	-	-	-	-	-



	iABCZ	PM-EMg	PD-EDg	PS-EDg	IPPg	STAYg	PE-365g	AOLg	ACABg
DEP	27,49	2,94	13,3	28,25	-31,79	38,66	1,128	3,396	0,587
DECA	1	1	1	1	1	1	1	1	3
TOP%	0,1	5	0,1	0,1	0,5	3	1	1	-
	-	-	-	-	-	-	-	-	-

CLIQUE E ACESSE AS  
**AVALIAÇÕES COMPLETAS**



IRMÃO MATERNO DO OTIMO E OBOM RG

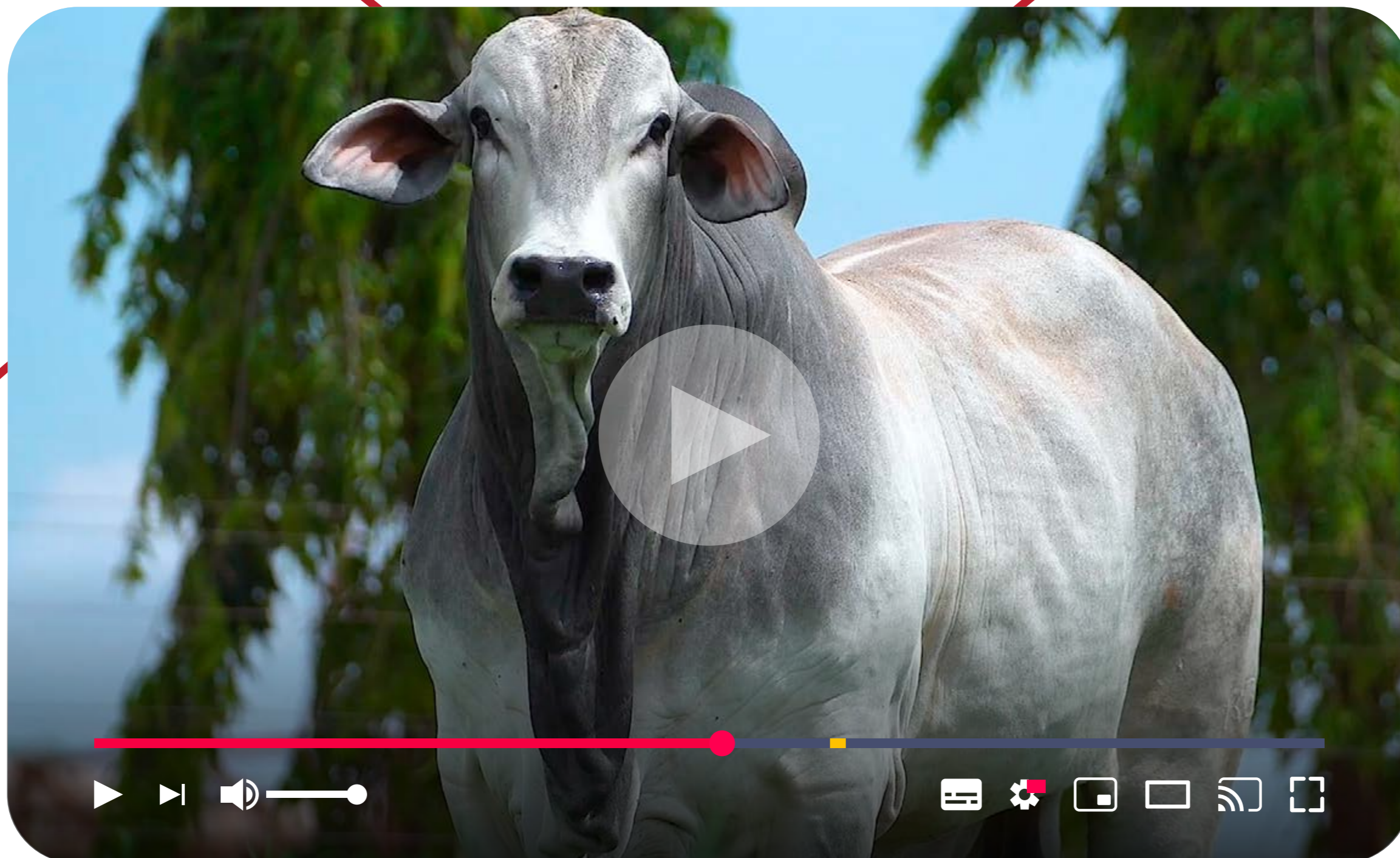

# LOTE 42

## 8806 FIV RG

RGM 8806 | Nasc.: 04/10/2022 | Peso: 800 kg | CE: 39 cm



HISTÓRICO RG

REM ARMADOR

LÍDER FIV RG

4726 FIV RG

4030 RG

3683 RG



	IQGg	PMm	PD	PS	IPP	HP	PES	AOL	EGS
DEP	28,01	3,39	10,19	20,5	-19,68	37,77	0,67	1,45	2,87
TOP	2	4	3	2	7	6	24	22	1
	-	-	-	-	-	-	-	-	-



	MGTe	MP120	DP210	DP450	DIPP	DSTAY	DPE365	DAOL	DACAB
DEP	22,52	2,41	11,25	23,54	-1,1	93,46	0,51	1,05	0,72
TOP	7	14	7	5	6	0,5	23	28	3
	-	-	-	-	-	-	-	-	-



	iABCZ	PM-EMg	PD-EDg	PS-EDg	IPPg	STAYg	PE-365g	AOLg	ACABg
DEP	22,6	3,39	10,19	20,5	-19,68	37,78	0,757	1,455	2,878
DECA	1	1	1	1	1	1	1	2	1
TOP%	1	3	2	1	5	4	6	17	0,5
	-	-	-	-	-	-	-	-	-

CLIQUE E ACESSE AS  
AVALIAÇÕES COMPLETAS

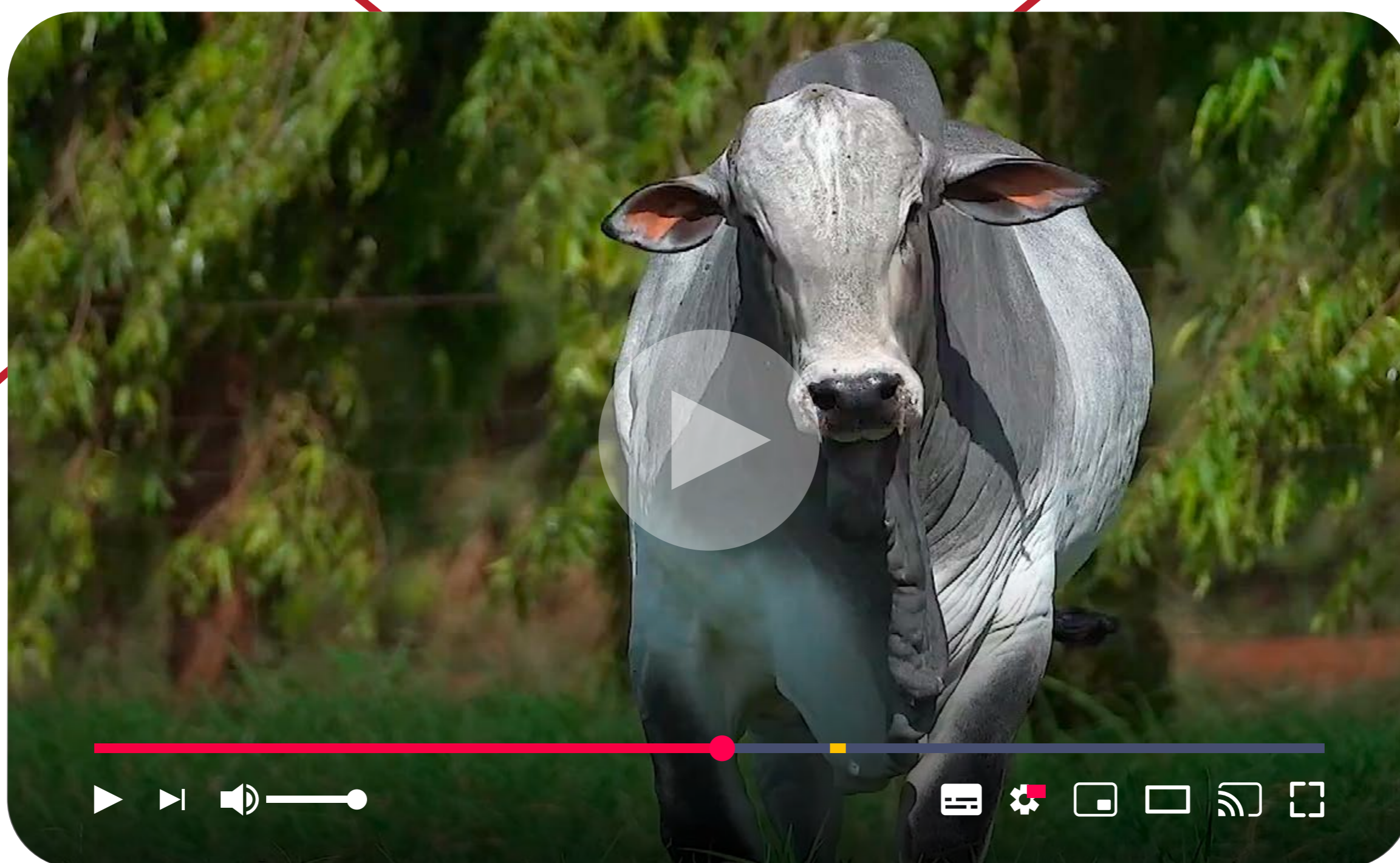

# LOTE 43

## 8983 FIV RG

RGM 8983 | Nasc.: 01/11/2022 | Peso: 800 kg | CE: 41 cm



REM ESPIAO007

VENCIUS RG

**DIPLOMATA DA AGRONOVA**

**4779 RG**

BATOM DA AGRONOVA

3931 FIV RG



	IQGg	PMm	PD	PS	IPP	HP	PES	AOL	EGS
DEP	27,96	0,41	14,14	24,05	-29,93	39,9	1,79	0,07	4,49
TOP	2	49	0,5	0,5	1	2	1	61	0,1
	-	-	-	-	-	-	-	-	-



	MGTe	MP120	DP210	DP450	DIPP	DSTAY	DPE365	DAOL	DACAB
DEP	23,5	1	16,12	28,99	-0,9	87,15	1,45	0,64	1,22
TOP	5	41	2	2	13	4	3	36	0,5
	-	-	-	-	-	-	-	-	5°



	iABCZ	PM-EMg	PD-EDg	PS-EDg	IPPg	STAYg	PE-365g	AOLg	ACABg
DEP	26,41	0,41	14,14	24,05	-29,93	39,9	1,11	1,791	4,492
DECA	1	5	1	1	1	1	1	1	1
TOP%	0,5	-	0,1	0,5	0,5	1	1	-	0,1
	-	-	-	-	-	-	-	-	-

CLIQUE E ACESSE AS  
**AVALIAÇÕES COMPLETAS**



# LOTE 44

## 8843 FIV RG

RGM 8843 | Nasc.: 08/10/2022 | Peso: 798 kg | CE: 38 cm



REM VOKOLO

REM DHEEF

**LUCRO RG**

**5323 FIV RG**

4259 FIV RG

VENTURA RG



	<b>IQGg</b>	<b>PMm</b>	<b>PD</b>	<b>PS</b>	<b>IPP</b>	<b>HP</b>	<b>PES</b>	<b>AOL</b>	<b>EGS</b>
DEP	20,36	1,3	9,33	17,19	-8,34	33,62	1,06	3,21	1,21
TOP	8	29	4	5	34	29	10	2	15
	-	-	-	-	-	-	-	-	-



	<b>MGTe</b>	<b>MP120</b>	<b>DP210</b>	<b>DP450</b>	<b>DIPP</b>	<b>DSTAY</b>	<b>DPE365</b>	<b>DAOL</b>	<b>DACAB</b>
DEP	18,77	2,73	10,87	20,6	0,03	87,23	0,41	2,32	0,14
TOP	14	10	8	8	92	4	27	12	22
	-	-	-	-	-	-	-	-	-



	<b>iABCZ</b>	<b>PM-EMg</b>	<b>PD-EDg</b>	<b>PS-EDg</b>	<b>IPPg</b>	<b>STAYg</b>	<b>PE-365g</b>	<b>AOLg</b>	<b>ACABg</b>
DEP	15,38	1,3	9,33	17,19	-8,35	33,62	0,39	1,055	1,213
DECA	1	3	1	1	3	3	3	1	2
TOP%	6	-	3	3	-	-	-	1	12
	-	-	-	-	-	-	-	-	-

CLIQUE E ACESSE AS  
**AVALIAÇÕES COMPLETAS**

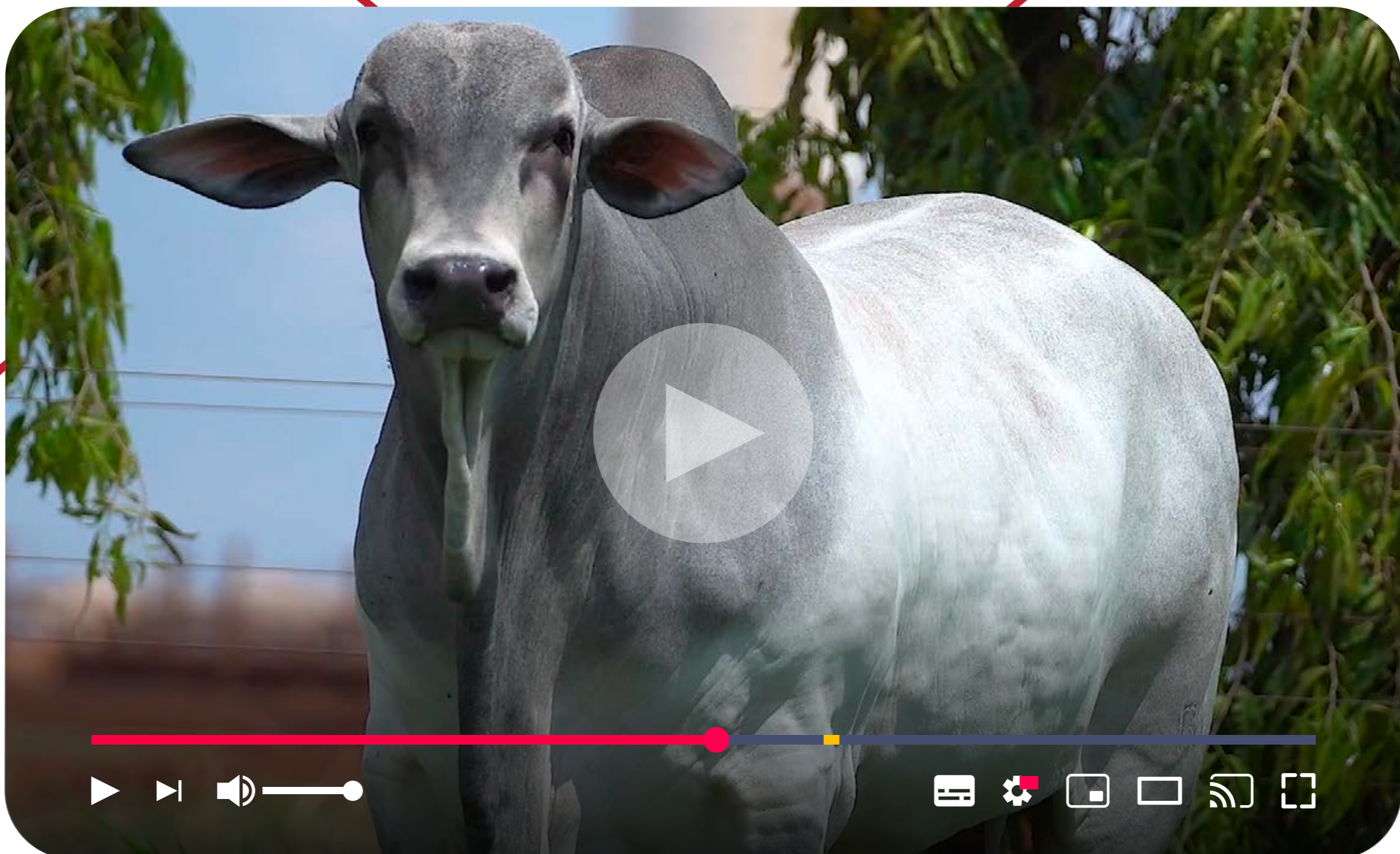



# LOTE 45

## 8800 FIV RG

RGM 8800 | Nasc.: 03/10/2022 | Peso: 796 kg | CE: 36 cm



REM DANUT

IMPACTO FIV RG

**INVENCIVEL DA HORA**

**5941 FIV RG**

2272 DA HORA

3950- RG



	IQGg	PMm	PD	PS	IPP	HP	PES	AOL	EGS
DEP	27,06	2,34	11,15	20,77	-20,86	39,26	1,76	2,47	-0,02
TOP	3	12	2	2	6	3	1	6	53
	-	-	-	-	-	-	-	-	-



	MGTe	MP120	DP210	DP450	DIPP	DSTAY	DPE365	DAOL	DACAB
DEP	27,6	1,8	15,92	25,29	-1,77	90,61	1,23	2,57	0,33
TOP	2	23	2	4	0,1	2	5	10	10
	-	-	-	-	2º	-	-	-	-



	iABCZ	PM-EMg	PD-EDg	PS-EDg	IPPg	STAYg	PE-365g	AOLg	ACABg
DEP	24,3	2,34	11,15	20,77	-20,86	39,26	1,454	1,762	-0,023
DECA	1	1	1	1	1	1	1	1	6
TOP%	0,5	10	1	1	4	2	0,1	4	-
	-	-	-	-	-	-	-	-	-

CLIQUE E ACESSE AS  
**AVALIAÇÕES COMPLETAS**



# LOTE 46

## 8795 FIV RG

RGM 8795 | Nasc.: 02/10/2022 | Peso: 796 kg | CE: 38 cm



REM ESPIAO007

VENCIUS RG

DIPLOMATA DA AGRONOVA

4779 RG

BATOM DA AGRONOVA

3931 FIV RG



	IQGg	PMm	PD	PS	IPP	HP	PES	AOL	EGS
DEP	30,85	0,7	10,38	20,42	-31,83	41	1,07	2,82	3,7
TOP	1	42	2	2	0,5	1	9	4	0,1
	-	-	-	-	-	-	-	-	-



	MGTe	MP120	DP210	DP450	DIPP	DSTAY	DPE365	DAOL	DACAB
DEP	24,67	1,39	14,39	28,15	-0,93	85	0,9	2,94	0,68
TOP	4	31	3	2	12	7	11	7	3
	-	-	-	-	-	-	-	-	-



	iABCZ	PM-EMg	PD-EDg	PS-EDg	IPPg	STAYg	PE-365g	AOLg	ACABg
DEP	26,13	0,7	10,38	20,42	-31,83	41	0,697	1,073	3,699
DECA	1	4	1	1	1	1	1	1	1
TOP%	0,5	-	1	1	0,5	0,5	7	2	0,1
	-	-	-	-	-	-	-	-	-

CLIQUE E ACESSE AS  
AVALIAÇÕES COMPLETAS

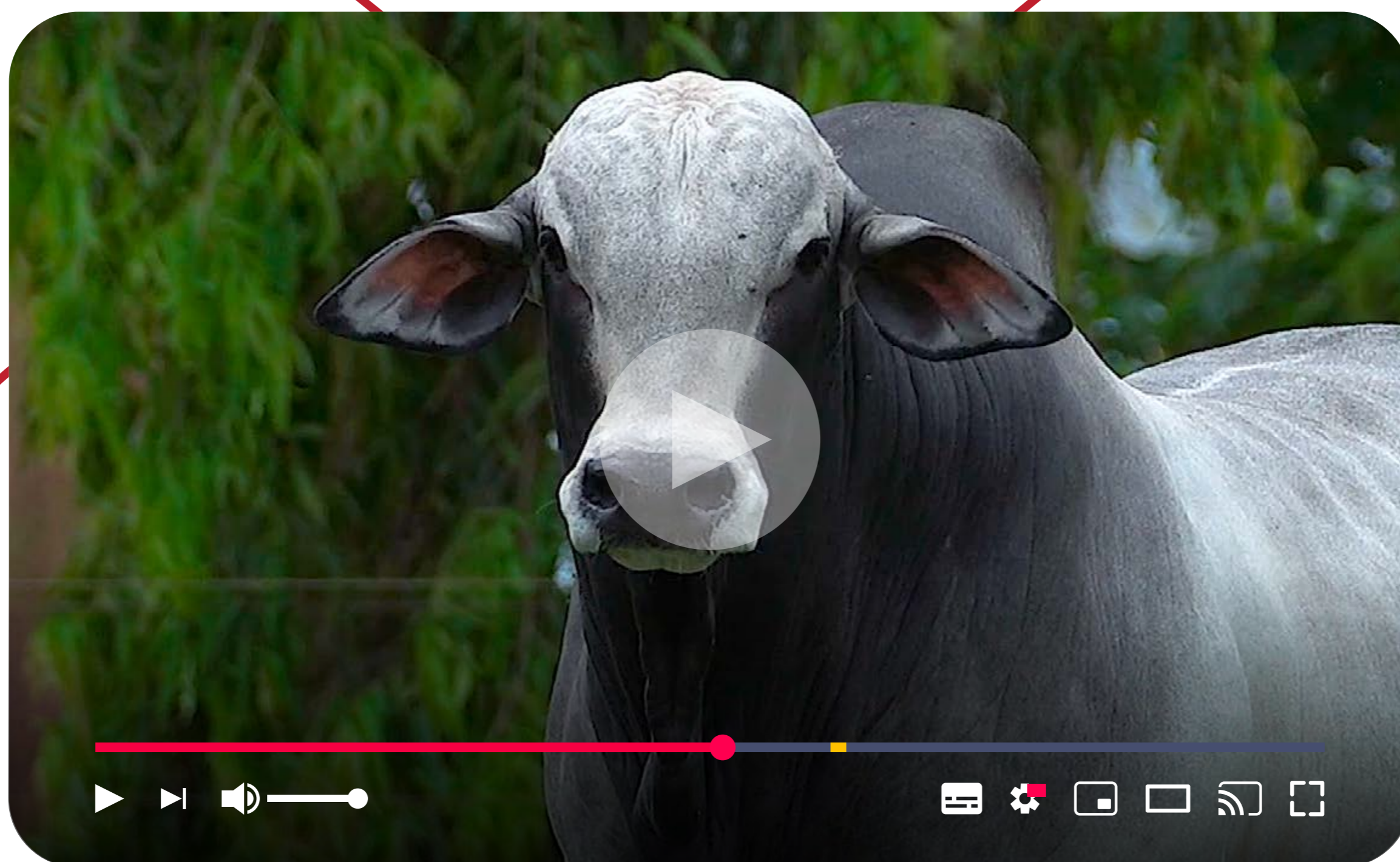

# LOTE 47

## 8904 FIV RG

RGM 8904 | Nasc.: 19/10/2022 | Peso: 792 kg | CE: 41 cm



REM FUSCAO

IMPACTO FIV RG

PROMOTOR FIV DA S.NICE

5777 FIV RG

B7367 FIV DA S.NICE

3713 RG



	IQGg	PMm	PD	PS	IPP	HP	PES	AOL	EGS
DEP	39,99	3,84	12,65	27,92	-27,8	37,7	2,5	4	4,1
TOP	0,1	2	0,5	0,1	2	6	0,1	0,5	0,1
	-	-	-	-	-	-	9º	-	-



	MGTe	MP120	DP210	DP450	DIPP	DSTAY	DPE365	DAOL	DACAB
DEP	30,77	3,9	17,75	31,34	-1,2	90,18	1,75	3,94	0,87
TOP	0,5	4	1	1	3	2	1	3	2
	6º	-	-	-	-	-	-	-	-



	iABCZ	PM-EMg	PD-EDg	PS-EDg	IPPg	STAYg	PE-365g	AOLg	ACABg
DEP	29,76	3,84	12,65	27,92	-27,8	37,7	1,562	2,5	4,104
DECA	1	1	1	1	1	1	1	1	1
TOP%	0,1	2	0,5	0,1	1	4	0,1	0,1	0,1
	-	-	-	-	-	-	-	-	-

CLIQUE E ACESSE AS  
**AVALIAÇÕES COMPLETAS**



IRMÃO MATERNO DO OTIMO E OBOM RG

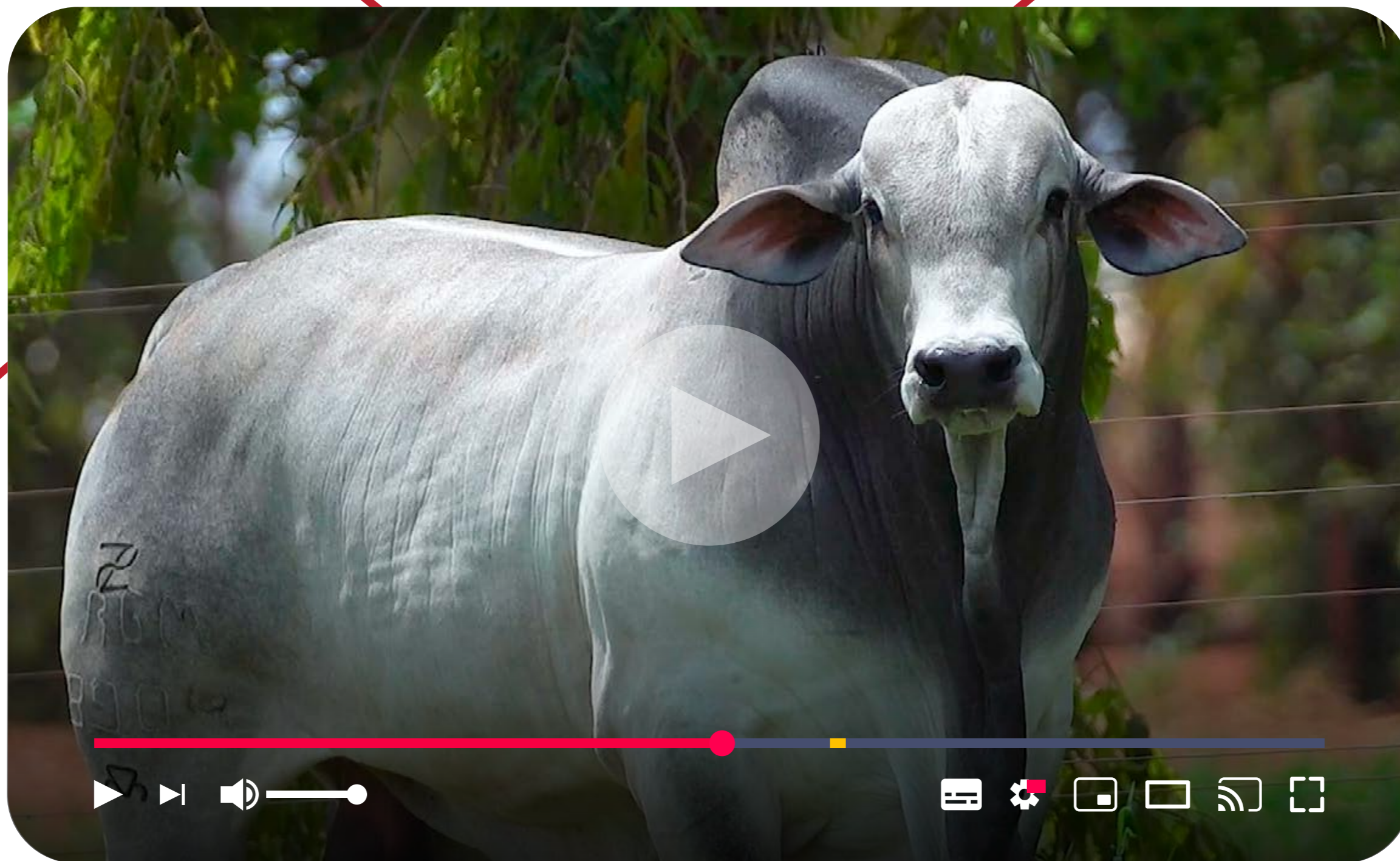

# LOTE 48

## 8694 FIV RG

RGM 8694 | Nasc.: 10/09/2022 | Peso: 774 kg | CE: 39 cm



REM VOKOLO

IMPACTO FIV RG

01MIX RG FIV

6402 FIV RG

3691 RG

5207 RG



	IQGg	PMm	PD	PS	IPP	HP	PES	AOL	EGS
DEP	20,64	5,17	10,83	18,12	-17,69	33,58	1,15	2,3	-1,53
TOP	8	0,5	2	4	10	29	7	8	92
	-	-	-	-	-	-	-	-	-



	MGTe	MP120	DP210	DP450	DIPP	DSTAY	DPE365	DAOL	DACAB
DEP	27,36	2,41	17,1	27,57	-1,04	91,66	1,19	3,32	-0,07
TOP	2	14	1	2	7	1	6	5	61
	-	-	-	-	-	-	-	-	-



	iABCZ	PM-EMg	PD-EDg	PS-EDg	IPPg	STAYg	PE-365g	AOLg	ACABg
DEP	18,29	5,17	10,83	18,12	-17,69	33,58	0,757	1,152	-1,525
DECA	1	1	1	1	1	3	1	1	10
TOP%	-	-	-	-	-	-	-	-	-
	-	-	-	-	-	-	-	-	-

CLIQUE E ACESSE AS  
**AVALIAÇÕES COMPLETAS**

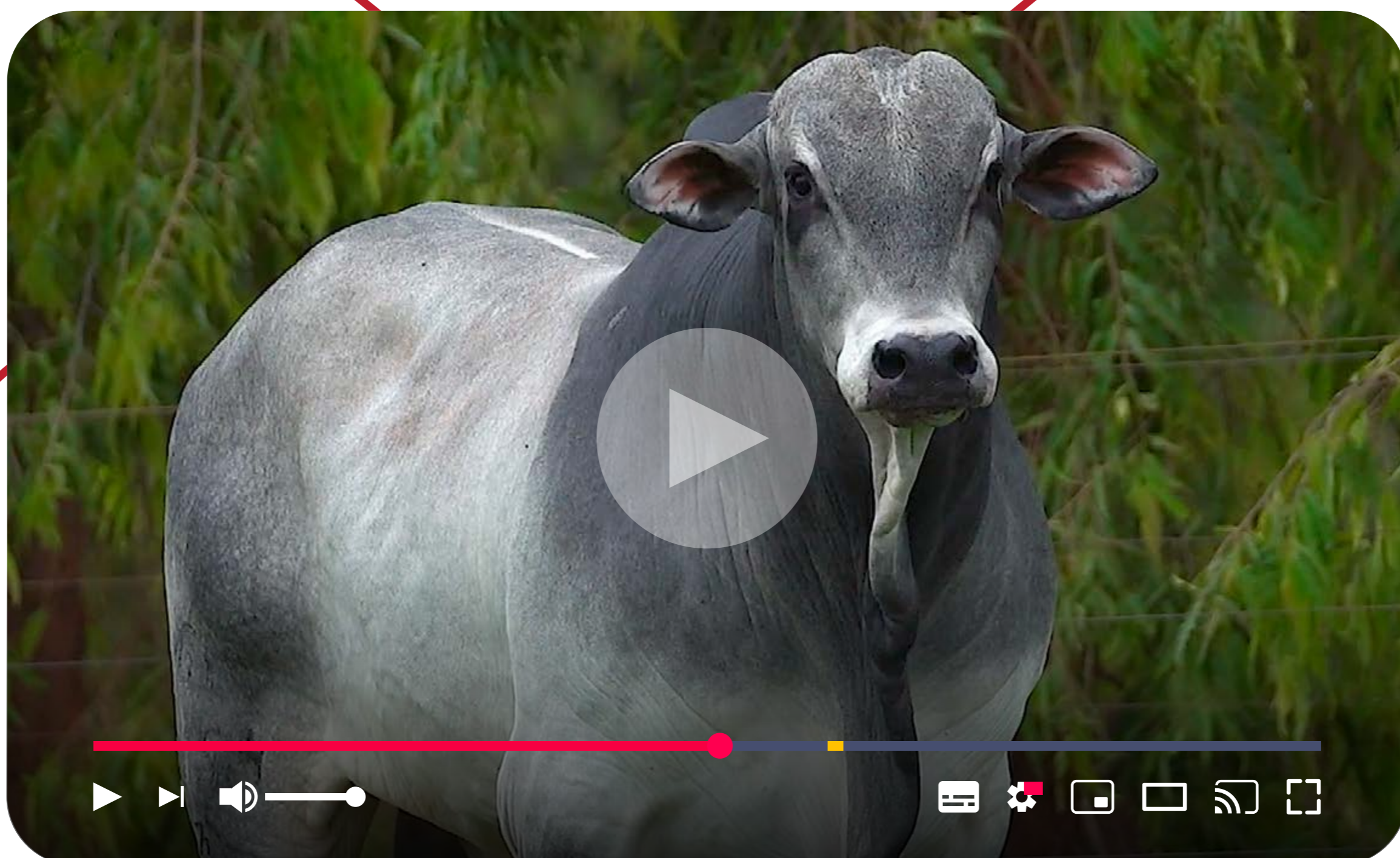

AOL (cm<sup>2</sup>)

**SUPERIOR**

# LOTE 49

## 8841 FIV RG

RGM 8841 | Nasc.: 14/10/2022 | Peso: 774 kg | CE: 41 cm



REM VOKOLO

REM ARMADOR

LUCRO RG

4717 FIV RG

4259 FIV RG

3713 RG



	IQGg	PMm	PD	PS	IPP	HP	PES	AOL	EGS
DEP	32,48	5,07	10,41	22,21	-10,25	40,3	1,93	-0,1	2,59
TOP	1	0,5	2	1	28	2	0,5	66	2
	-	-	-	-	-	-	-	-	-



	MGTe	MP120	DP210	DP450	DIPP	DSTAY	DPE365	DAOL	DACAB
DEP	23,45	5,53	12,36	26,76	-0,58	90,16	25,83	-0,61	0,61
TOP	5	1	5	3	36	2	3	89	4
	-	-	-	-	-	-	1º	-	-



	iABCZ	PM-EMg	PD-EDg	PS-EDg	IPPg	STAYg	PE-365g	AOLg	ACABg
DEP	25,25	5,07	10,41	22,21	-10,25	40,3	1,423	1,934	2,586
DECA	1	1	1	1	3	1	1	1	1
TOP%	0,5	0,1	1	0,5	-	1	0,1	-	1
	-	-	-	-	-	-	-	-	-

CLIQUE E ACESSE AS  
**AVALIAÇÕES COMPLETAS**



IRMÃO MATERNO DO OLD SCHOOL



# LOTE 50

## 8797 FIV RG

RGM 8797 | Nasc.: 03/10/2022 | Peso: 708 kg | CE: 38 cm



REM DANUT

IMPACTO FIV RG

INVENCIVEL DA HORA

5941 FIV RG

2272 DA HORA

3950- RG



	IQGg	PMm	PD	PS	IPP	HP	PES	AOL	EGS
DEP	34,18	2,97	14,33	21,67	-32,98	43,56	1,31	3,47	1,64
TOP	0,5	7	0,1	2	0,5	0,5	5	2	8
	-	-	-	-	-	9°	-	-	-



	MGTe	MP120	DP210	DP450	DIPP	DSTAY	DPE365	DAOL	DACAB
DEP	30,62	3,32	17,68	29,66	-1,55	94,99	0,99	4,04	0,45
TOP	0,5	6	1	2	0,5	0,1	9	3	7
	8	-	-	-	7	3°	-	-	-



	iABCZ	PM-EMg	PD-EDg	PS-EDg	IPPg	STAYg	PE-365g	AOLg	ACABg
DEP	31,7	2,97	14,33	21,67	-32,98	43,56	0,93	1,305	1,638
DECA	1	1	1	1	1	1	1	1	1
TOP%	0,1	5	0,1	1	0,5	0,1	3	0,5	6
	-	-	-	-	-	9°	-	-	-

CLIQUE E ACESSE AS  
AVALIAÇÕES COMPLETAS

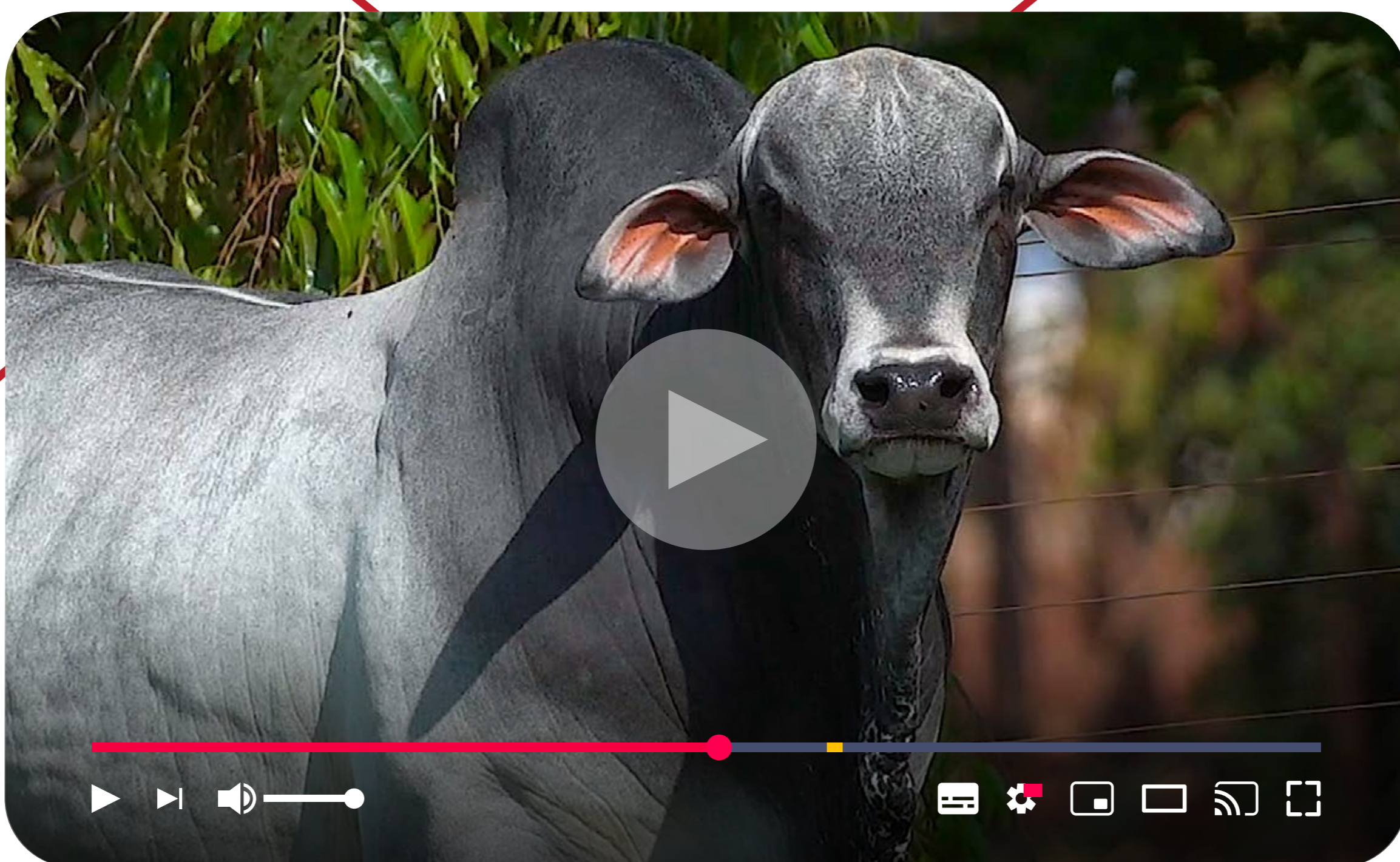

# LOTE 51

## 8272 FIV RG

RGM 8272 | Nasc.: 28/06/2022 | Peso: 692 kg | CE: 40 cm



REM FUSCAO

VENCIUS RG

REM IMPAR FIV GENETI

3691 RG

REM VOTUPORANGA

ABONADA RG



	IQGg	PMm	PD	PS	IPP	HP	PES	AOL	EGS
DEP	37,23	6,99	9,58	21,73	-28,52	35,80	2,52	3,65	1,10
TOP	0,5	0,1	3	2	1	14	0,1	1	18
	-	-	-	-	-	-	-	-	-



	MGTe	MP120	DP210	DP450	DIPP	DSTAY	DPE365	DAOL	DACAB
DEP	25,66	6,43	12,65	26,68	-1,03	83,18	2,29	2,54	0,5
TOP	3	0,5	5	3	8	9	0,1	10	6
	-	5	-	-	-	-	3º	-	-



	iABCZ	PM-EMg	PD-EDg	PS-EDg	IPPg	STAYg	PE-365g	AOLg	ACABg
DEP	26,17	6,99	9,58	21,74	-28,52	35,81	1,956	3,654	1,088
DECA	1	1	1	1	1	1	1	1	2
TOP%	0,5	0,1	2	0,5	1	10	0,1	0,5	15
	-	-	-	-	-	-	-	-	-

CLIQUE E ACESSE AS  
AVALIAÇÕES COMPLETAS

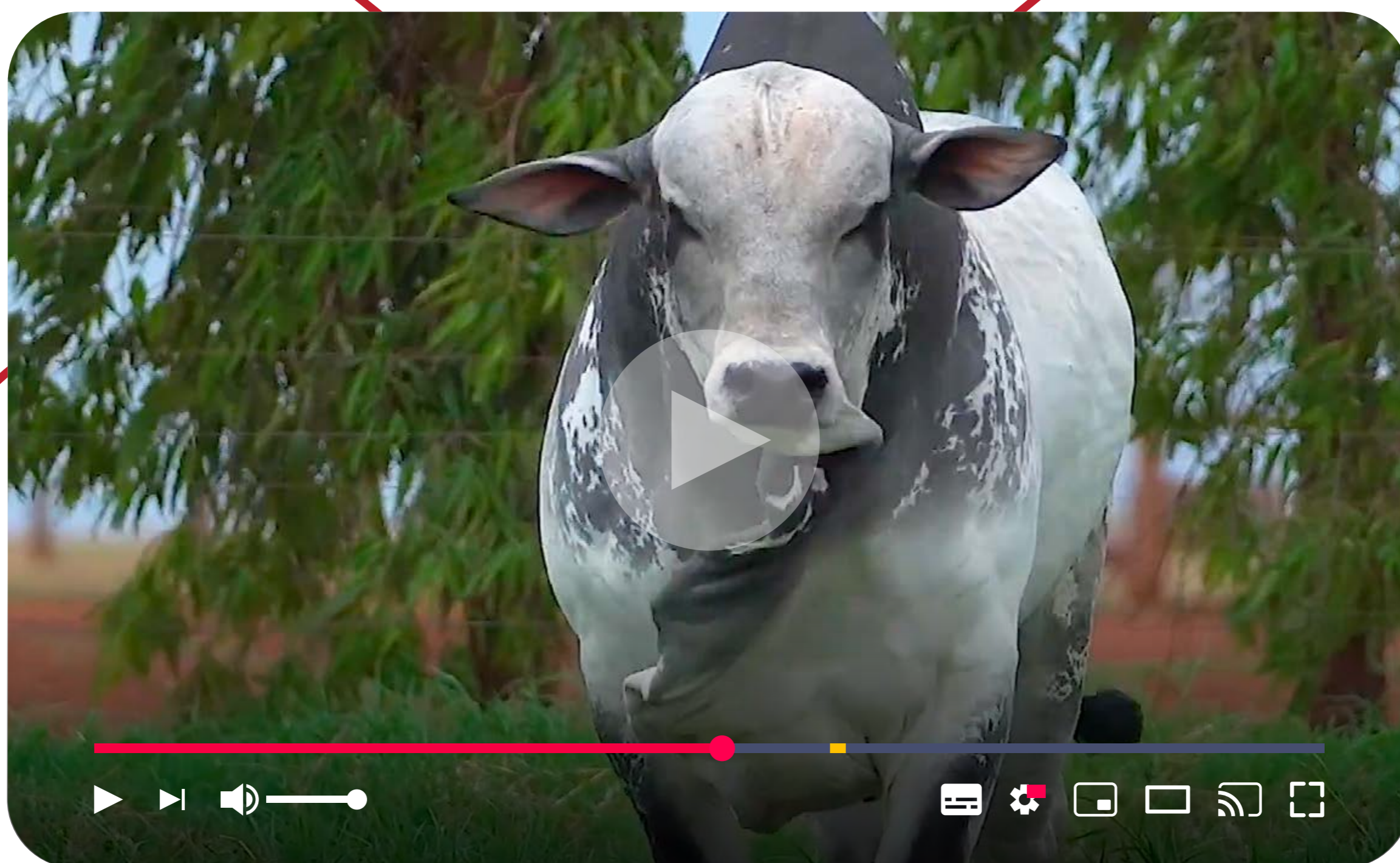

# LOTE 52

## 8261 FIV RG

RGM 8261 | Nasc.: 25/06/2022 | Peso: 884 kg | CE: 43 cm



REM FUSCAO

VENCIUS RG

REM IMPAR FIV GENETICA ADITIVA

3691 RG

REM VOTUPORANGA

ABONADA RG



	IQGg	PMm	PD	PS	IPP	HP	PES	AOL	EGS
DEP	24,66	3,68	14,12	21,3	-23,94	34,49	0,88	3,55	0,84
TOP	4	3	0,5	2	3	22	15	1	24
	-	-	-	-	-	-	-	-	-



	MGTe	MP120	DP210	DP450	DIPP	DSTAY	DPE365	DAOL	DACAB
DEP	25,72	3,5	16,57	28,9	-1,05	86,8	1,05	3,03	0,21
TOP	3	5	2	2	7	5	8	7	16
	-	-	-	-	-	-	-	-	-



	iABCZ	PM-EMg	PD-EDg	PS-EDg	IPPg	STAYg	PE-365g	AOLg	ACABg
DEP	23,13	3,68	14,11	21,3	-23,94	34,49	0,857	0,88	0,836
DECA	1	1	1	1	1	2	1	2	3
TOP%	1	2	0,1	1	2	17	4	0,5	-
	-	-	-	-	-	-	-	-	-

CLIQUE E ACESSE AS  
**AVALIAÇÕES COMPLETAS**



IRMÃO MATERNO DO 01 MIX

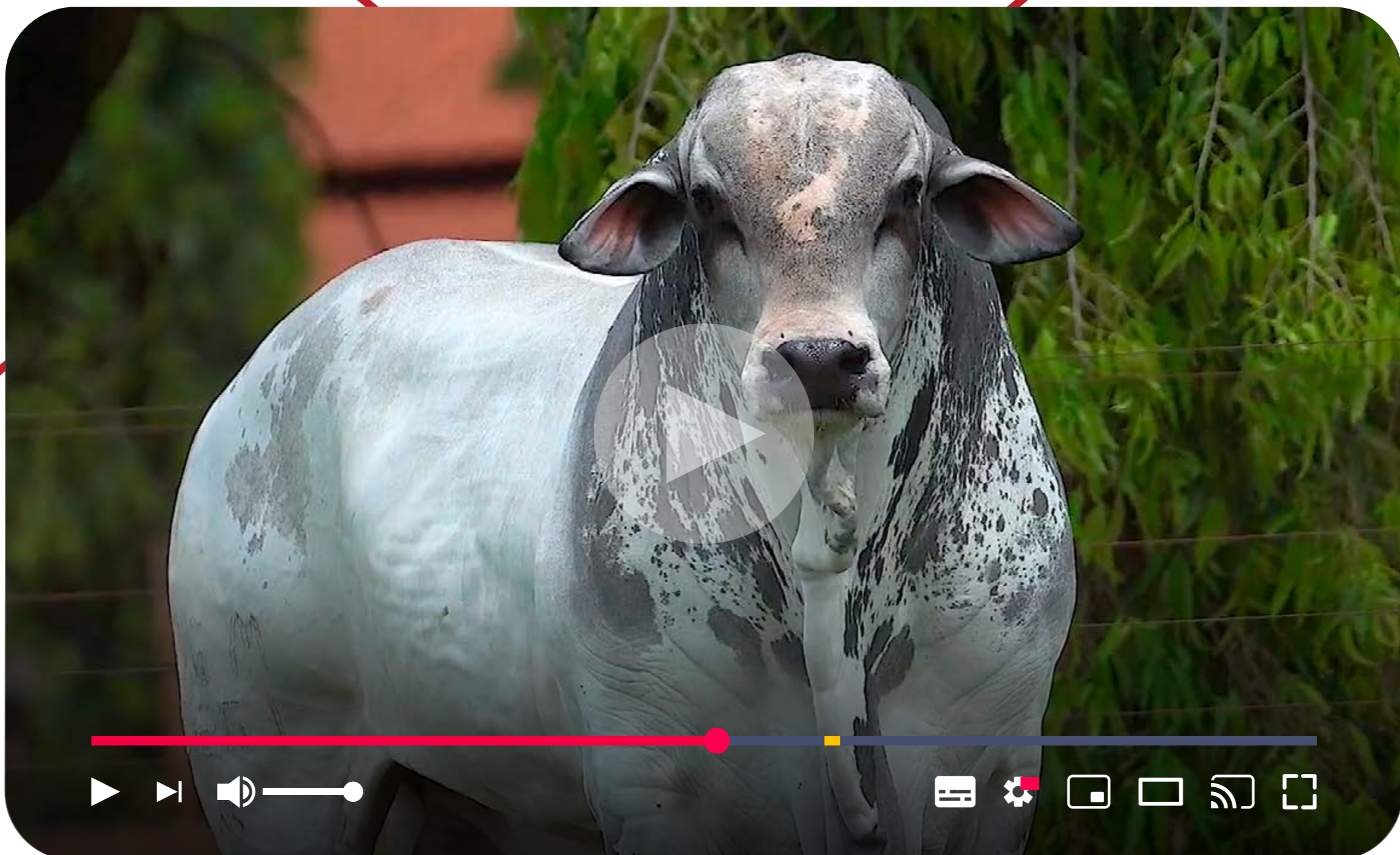



# LOTE 53

## 8495 FIV RG

RGM 8495 | Nasc.: 11/08/2022 | Peso: 880 kg | CE: 40 cm



REM USP

IMPACTO FIV RG

**CAPITAO DA AGUA FRIA**

**RGM 6570**

JG-7036 DA AGUA FRIA

5286 FIV RG



	IQGg	PMm	PD	PS	IPP	HP	PES	AOL	EGS
DEP	31,05	3,66	12,17	29,21	-7,91	34,71	1,37	3,47	2,14
TOP	1	3	1	0,1	36	20	4	1	4
	-	-	-	-	-	-	-	-	-



	MGT <sub>e</sub>	MP120	DP210	DP450	DIPP	DSTAY	DPE365	DAOL	DACAB
DEP	25,92	2,95	15,51	34,52	-0,6	82,31	1	3,65	0,27
TOP	3	8	2	0,5	34	10	9	4	13
	-	-	-	-	-	-	-	-	-



	iABCZ	PM-EMg	PD-EDg	PS-EDg	IPPg	STAYg	PE-365g	AOLg	ACABg
DEP	23,52	3,66	12,17	29,21	-7,92	34,71	0,964	3,473	2,144
DECA	1	1	1	1	3	2	1	1	1
TOP%	1	2	0,5	0,1	-	16	2	0,5	2
	-	-	-	-	-	-	-	-	-

CLIQUE E ACESSE AS  
**AVALIAÇÕES COMPLETAS**



PESO (kg)	AOL (cm <sup>2</sup> )
<b>ELITE</b>	<b>ELITE</b>

# LOTE 54

## 8993 FIV RG

RGM 8993 | Nasc.: 03/11/2022 | Peso: 868 kg | CE: 41 cm



REM DANUT

IMPACTO FIV RG

INVENCIVEL DA HORA

RGM 5835

2272 DA HORA

3713 RG



	IQGg	PMm	PD	PS	IPP	HP	PES	AOL	EGS
DEP	36,58	3,9	18,27	29,92	-20,1	43,44	1,89	2,74	-0,04
TOP	0,5	2	0,1	0,1	7	0,5	0,5	4	53
	-	-	8°	-	-	10°	-	-	-



	MGTe	MP120	DP210	DP450	DIPP	DSTAY	DPE365	DAOL	DACAB
DEP	29,66	2,46	18,67	32,64	-1,32	94,37	1,22	2,42	-0,07
TOP	1	13	0,5	1	2	0,5	5	11	61
	-	-	-	-	-	5°	-	-	-



	iABCZ	PM-EMg	PD-EDg	PS-EDg	IPPg	STAYg	PE-365g	AOLg	ACABg
DEP	33,81	3,9	18,27	29,92	-20,1	43,43	1,364	2,742	-0,04
DECA	1	1	1	1	1	1	1	1	6
TOP%	0,1	2	0,1	0,1	5	0,1	0,1	3	-
	9°	-	8°	-	-	10°	-	-	-

CLIQUE E ACESSE AS  
**AVALIAÇÕES COMPLETAS**



IRMÃO MATERNO DO OPORTUNO RG

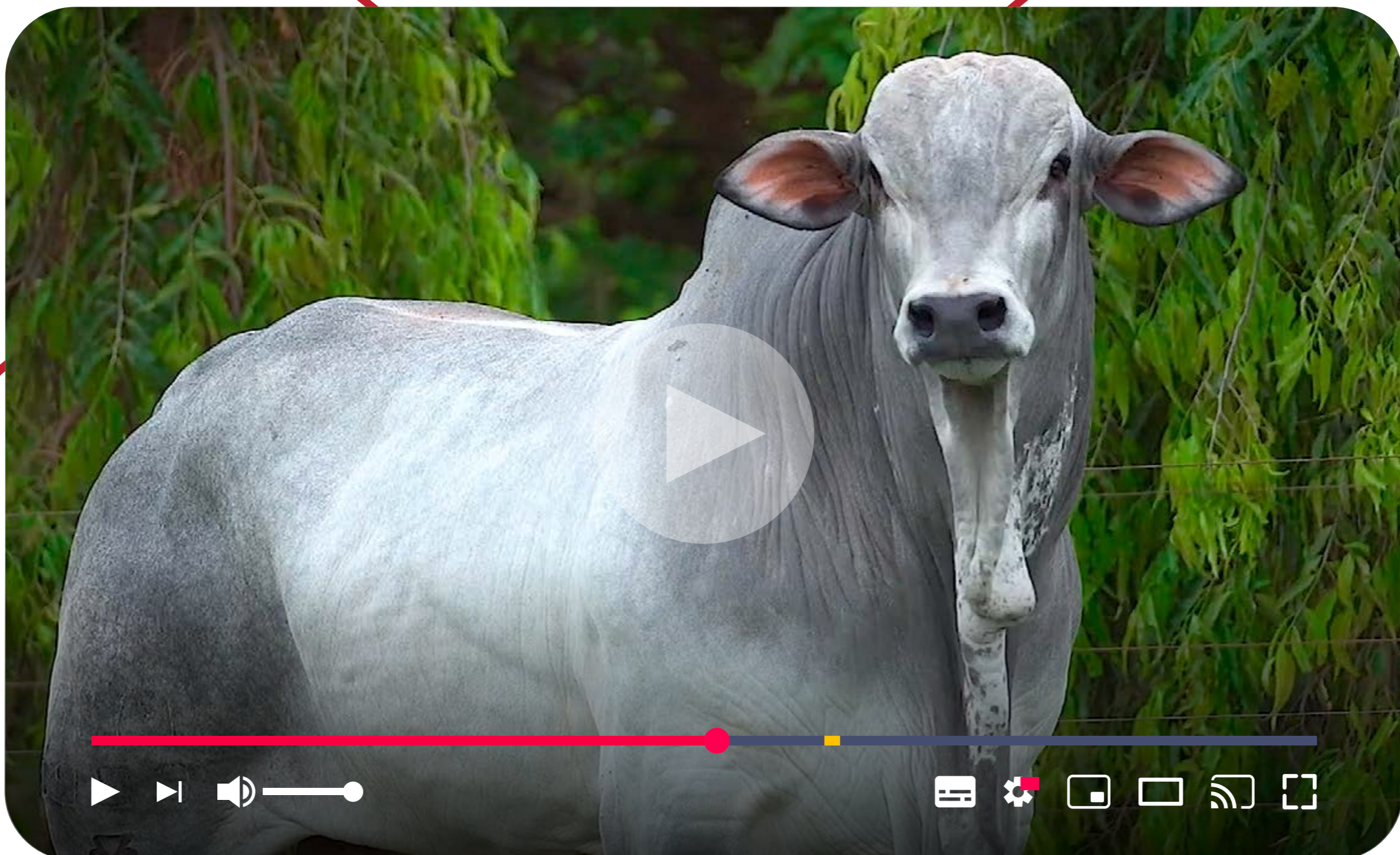

# LOTE 55

## 8943 FIV RG

RGM 8943 | Nasc.: 24/10/2022 | Peso: 842 kg | CE: 44 cm



REM DANUT

IMPACTO FIV RG

INVENCIVEL DA HORA

RGM 5835

2272 DA HORA

3713 RG



	IQGg	PMm	PD	PS	IPP	HP	PES	AOL	EGS
DEP	40,12	5,53	15,72	26,11	-18,38	41,19	2,4	3,3	1,94
TOP	0,1	0,5	0,1	0,5	9	1	0,1	2	5
	-	-	-	-	-	-	-	-	-



	MGTe	MP120	DP210	DP450	DIPP	DSTAY	DPE365	DAOL	DACAB
DEP	30,99	6,34	19,24	32,93	-1,14	88,28	1,48	3,29	0,3
TOP	0,5	0,5	0,5	0,5	5	3	3	6	11
	5°	7°	-	-	-	-	-	-	-



	iABCZ	PM-EMg	PD-EDg	PS-EDg	IPPg	STAYg	PE-365g	AOLg	ACABg
DEP	32,3	5,53	15,72	26,11	-18,38	41,19	1,517	3,298	1,938
DECA	1	1	1	1	1	1	1	1	1
TOP%	0,1	0,1	0,1	0,1	7	0,5	0,1	1	3
	-	-	-	-	-	-	-	-	-

CLIQUE E ACESSE AS  
**AVALIAÇÕES COMPLETAS**



IRMÃO MATERNO DO OPORTUNO RG



# LOTE 56

## 8392 FIV RG

RGM 8392 | Nasc.: 25/07/2022 | Peso: 840 kg | CE: 40 cm



REM FUSCAO

IMPACTO FIV RG

REM IMPAR FIV GENETICA ADITIVA

RGM 6570

REM VOTUPORANGA

5286 FIV RG



	IQGg	PMm	PD	PS	IPP	HP	PES	AOL	EGS
DEP	32,78	2,01	12,19	27,21	-21,03	36,33	1,77	3,27	3,51
TOP	1	17	1	0,5	6	11	1	2	0,1
	-	-	-	-	-	-	-	-	-



	MGTe	MP120	DP210	DP450	DIPP	DSTAY	DPE365	DAOL	DACAB
DEP	30,66	2,79	19,58	37,32	-1,07	93,3	1,74	3,19	0,82
TOP	0,5	10	0,5	0,5	6	0,5	1	6	2
	7°	-	10°	2°	-	-	-	-	-



	iABCZ	PM-EMg	PD-EDg	PS-EDg	IPPg	STAYg	PE-365g	AOLg	ACABg
DEP	25,75	2,01	12,19	27,22	-21,03	36,33	1,264	3,274	3,51
DECA	1	2	1	1	1	1	1	1	1
TOP%	-	-	-	-	-	-	-	-	-
	-	-	-	-	-	-	-	-	-

CLIQUE E ACESSE AS  
**AVALIAÇÕES COMPLETAS**



CE (cm)	AOL (cm <sup>2</sup> )
<b>SUPERIOR</b>	<b>SUPERIOR</b>

# LOTE 57

## 8593 FIV RG

RGM 8593 | Nasc.: 27/08/2022 | Peso: 896 kg | CE: 40 cm



REM ARMADOR

VENCIUS RG

**B6777 DA S.NICE**

**RGM 4257**

AGUITTA DA S.NICE

SALVACAO RG



	IQGg	PMm	PD	PS	IPP	HP	PES	AOL	EGS
DEP	34,91	6,16	13,4	24,6	-33,22	37,6	1,31	2,18	2,59
TOP	0,5	0,1	0,5	0,5	0,5	7	5	10	2
	-	-	-	-	-	-	-	-	-



	MGTe	MP120	DP210	DP450	DIPP	DSTAY	DPE365	DAOL	DACAB
DEP	25,59	6,47	14,39	29,05	-0,74	89,13	0,95	2,69	0,46
TOP	3	0,5	3	2	23	3	10	9	6
	-	4º	-	-	-	-	-	-	-



	iABCZ	PM-EMg	PD-EDg	PS-EDg	IPPg	STAYg	PE-365g	AOLg	ACABg
DEP	28,73	6,16	13,4	24,6	-33,22	37,6	1,056	2,178	2,588
DECA	1	1	1	1	1	1	1	1	1
TOP%	0,1	0,1	0,1	0,5	0,5	5	1	6	1
	-	-	-	-	-	-	-	-	-

CLIQUE E ACESSE AS  
**AVALIAÇÕES COMPLETAS**



PESO (kg)

CE (cm)

**SUPERIOR**

**SUPERIOR**

# LOTE 58

## 8254 FIV RG

RGM 8254 | Nasc.: 23/06/2022 | Peso: 894 kg | CE: 43 cm



REM ARMADOR

EPICO RG

**B6777 DA S.NICE**

**RGM 4888**

AGUITTA DA S.NICE

3254 RG



	IQGg	PMm	PD	PS	IPP	HP	PES	AOL	EGS
DEP	36,32	7,31	10,61	24,65	-18,61	42,77	0,89	1,28	-0,04
TOP	0,5	0,1	2	0,5	9	0,5	15	26	53
	-	4º	-	-	-	-	-	-	-



	MGTe	MP120	DP210	DP450	DIPP	DSTAY	DPE365	DAOL	DACAB
DEP	25,14	5,74	13,49	24,14	-0,93	94,14	0,52	2,02	-0,13
TOP	4	0,5	4	4	12	0,5	22	15	73
	-	-	-	-	-	6º	-	-	-



	iABCZ	PM-EMg	PD-EDg	PS-EDg	IPPg	STAYg	PE-365g	AOLg	ACABg
DEP	28,42	7,31	10,61	24,66	-18,61	42,77	0,384	1,276	-0,038
DECA	1	1	1	1	1	1	3	3	6
TOP%	0,1	0,1	1	0,5	7	0,1	-	-	-
	-	4º	-	-	-	-	-	-	-

CLIQUE E ACESSE AS  
**AVALIAÇÕES COMPLETAS**

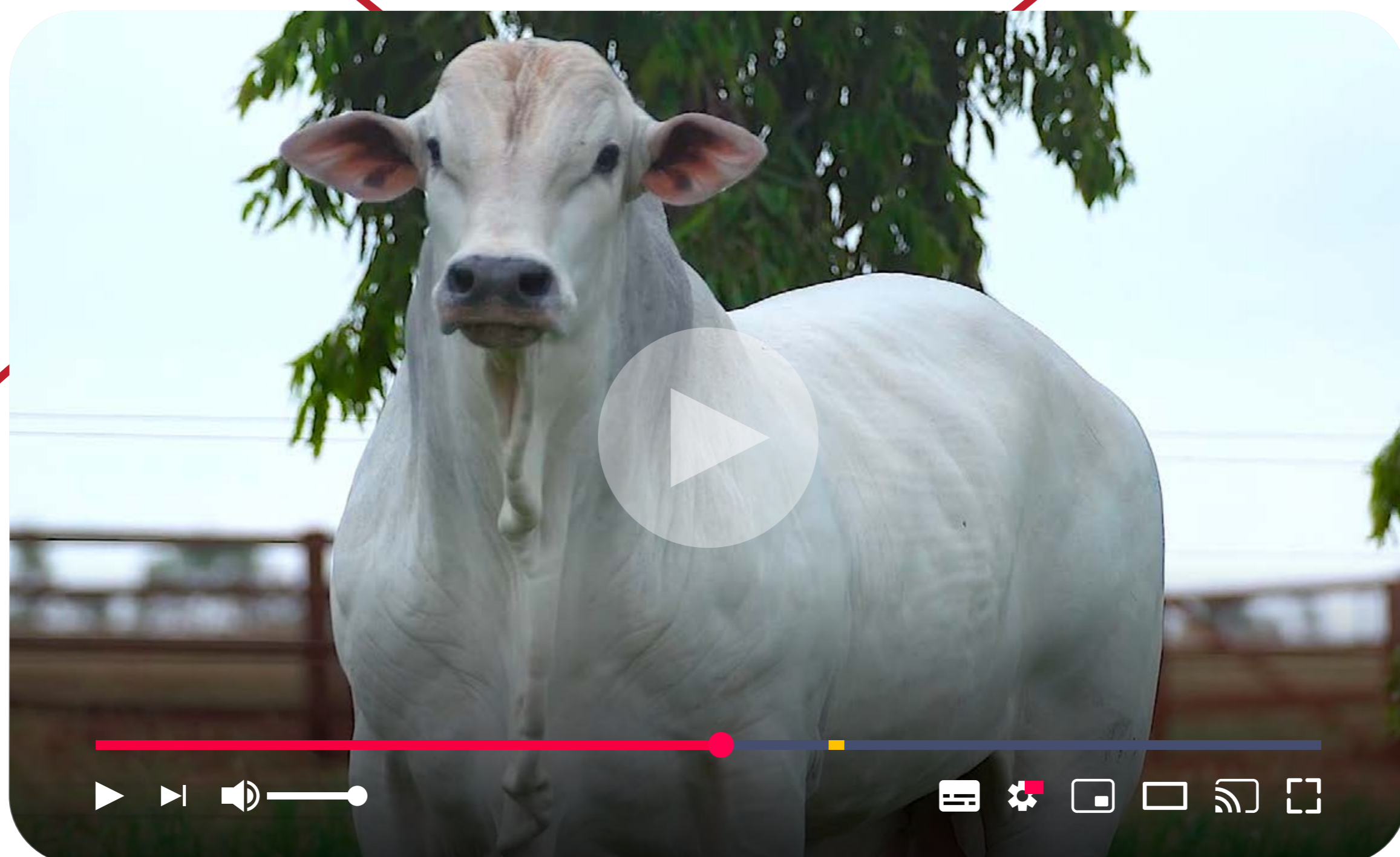

PESO (kg)

CE (cm)

**ELITE**

**SUPERIOR**

# LOTE 59

## 8529 FIV RG

RGM 8529 | Nasc.: 18/08/2022 | Peso: 888 kg | CE: 44 cm

PRECOCE

MÃE  
PRECOCE

REM EMBAIXADOR

VENCIUS RG

REM HORUS GENETICA ADITIVA

RGM 4367

REM EMBOSKADA

VENTURA RG



	IQGg	PMm	PD	PS	IPP	HP	PES	AOL	EGS
DEP	24,8	5,02	10,27	19,22	-5,85	37,41	1,51	-0,3	1,48
TOP	4	0,5	2	3	43	7	2	71	10
	-	-	-	-	-	-	-	-	-



	MGTe	MP120	DP210	DP450	DIPP	DSTAY	DPE365	DAOL	DACAB
DEP	23,68	5,69	11,33	24,69	-0,8	86,87	1,56	-0,31	1,11
TOP	5	0,5	7	4	19	5	2	79	0,5
	-	-	-	-	-	-	-	-	-



	iABCZ	PM-EMg	PD-EDg	PS-EDg	IPPg	STAYg	PE-365g	AOLg	ACABg
DEP	20,81	5,02	10,27	19,23	-5,85	37,41	1,247	-0,298	1,483
DECA	1	1	1	1	4	1	1	7	1
TOP%	0,1	0,1	1	0,5	7	0,1	-	-	-
	-	-	-	-	-	-	-	-	-

CLIQUE E ACESSE AS  
**AVALIAÇÕES COMPLETAS**



PESO (kg)

CE (cm)

**SUPERIOR**

**SUPERIOR**

# LOTE 60

## 8483 RG

RGM 8483 | Nasc.: 20/08/2022 | Peso: 886 kg | CE: 41 cm

PRECOCE

MÃE  
PRECOCE

REM VOKOLO

IMPACTO FIV RG

LUCRO RG

RGM 6274

4259 FIV RG

4508 RG



	IQGg	PMm	PD	PS	IPP	HP	PES	AOL	EGS
DEP	23,16	1,65	7,36	19	-14,06	36,97	1,61	1,33	0,8
TOP	5	22	10	3	17	9	2	25	25
	-	-	-	-	-	-	-	-	-



	MGTe	MP120	DP210	DP450	DIPP	DSTAY	DPE365	DAOL	DACAB
DEP	18,2	2,04	8,57	17,05	-0,71	85,56	0,85	1,25	0,26
TOP	15	19	14	13	26	6	12	25	13
	-	-	-	-	-	-	-	-	-



	iABCZ	PM-EMg	PD-EDg	PS-EDg	IPPg	STAYg	PE-365g	AOLg	ACABg
DEP	17,69	1,65	7,36	19	-14,06	36,97	0,692	1,326	0,8
DECA	1	2	1	1	2	1	1	2	3
TOP%	-	-	-	-	-	-	-	-	-
	-	-	-	-	-	-	-	-	-

CLIQUE E ACESSE AS  
**AVALIAÇÕES COMPLETAS**



PESO (kg)

CE (cm)

**SUPERIOR**

**SUPERIOR**



# LOTE 61

## 8771 FIV RG

RGM 8771 | Nasc.: 29/09/2022 | Peso: 880 kg | CE: 42 cm



REM FUTURO FIV

IMPACTO FIV RG

**TAOISTA DA BELA**

**RGM 6415**

ROUPARIA FIV DA BELA

5362 RG



	IQGg	PMm	PD	PS	IPP	HP	PES	AOL	EGS
DEP	31,75	1,29	17,1	31,33	-16,19	38,42	2,13	3,75	1,2
TOP	1	29	0,1	0,1	13	5	0,5	1	15
	-	-	-	-	-	-	-	-	-



	MGTe	MP120	DP210	DP450	DIPP	DSTAY	DPE365	DAOL	DACAB
DEP	31,51	0,49	21,39	35,46	-0,76	91,24	1,74	5,34	0,29
TOP	0,5	56	0,5	0,5	22	1	1	1	12
	2°	-	3°	7°	-	-	-	2°	-



	iABCZ	PM-EMg	PD-EDg	PS-EDg	IPPg	STAYg	PE-365g	AOLg	ACABg
DEP	28,77	1,29	17,1	31,33	-16,19	38,42	1,538	3,748	1,205
DECA	1	3	1	1	1	1	1	1	2
TOP%	0,1	-	0,1	0,1	10	3	0,1	0,5	12
	-	-	-	-	-	-	-	10°	-

CLIQUE E ACESSE AS  
**AVALIAÇÕES COMPLETAS**



PESO (kg)	CE (cm)	AOL (cm <sup>2</sup> )	ACAB (mm)
<b>SUPERIOR</b>	<b>ELITE</b>	<b>ELITE</b>	<b>SUPERIOR</b>

# LOTE 62

## 8360 FIV RG

RGM 8360 | Nasc.: 20/07/2022 | Peso: 846 kg | CE: 42 cm



REM FUSCAO

VENCIUS RG

**PROMOTOR FIV DA S.NICE**

**RGM 4358**

B7367 FIV DA S.NICE

VENTURA RG



	IQGg	PMm	PD	PS	IPP	HP	PES	AOL	EGS
DEP	20,23	0,19	13,46	22,49	-17,61	30,76	1,3	1,03	3,53
TOP	9	54	0,5	1	10	54	5	33	0,1
	-	-	-	-	-	-	-	-	-



	MGTe	MP120	DP210	DP450	DIPP	DSTAY	DPE365	DAOL	DACAB
DEP	25,93	2,55	17,14	28,58	-0,99	77,5	1,09	1,77	0,92
TOP	3	12	1	2	9	18	7	17	1
	-	-	-	-	-	-	-	-	-



	iABCZ	PM-EMg	PD-EDg	PS-EDg	IPPg	STAYg	PE-365g	AOLg	ACABg
DEP	17,33	0,19	13,46	22,49	-17,61	30,76	0,883	1,028	3,533
DECA	1	5	1	1	1	5	1	3	1
TOP%	4	-	0,1	0,5	8	-	3	-	0,1
	-	-	-	-	-	-	-	-	-

CLIQUE E ACESSE AS  
**AVALIAÇÕES COMPLETAS**

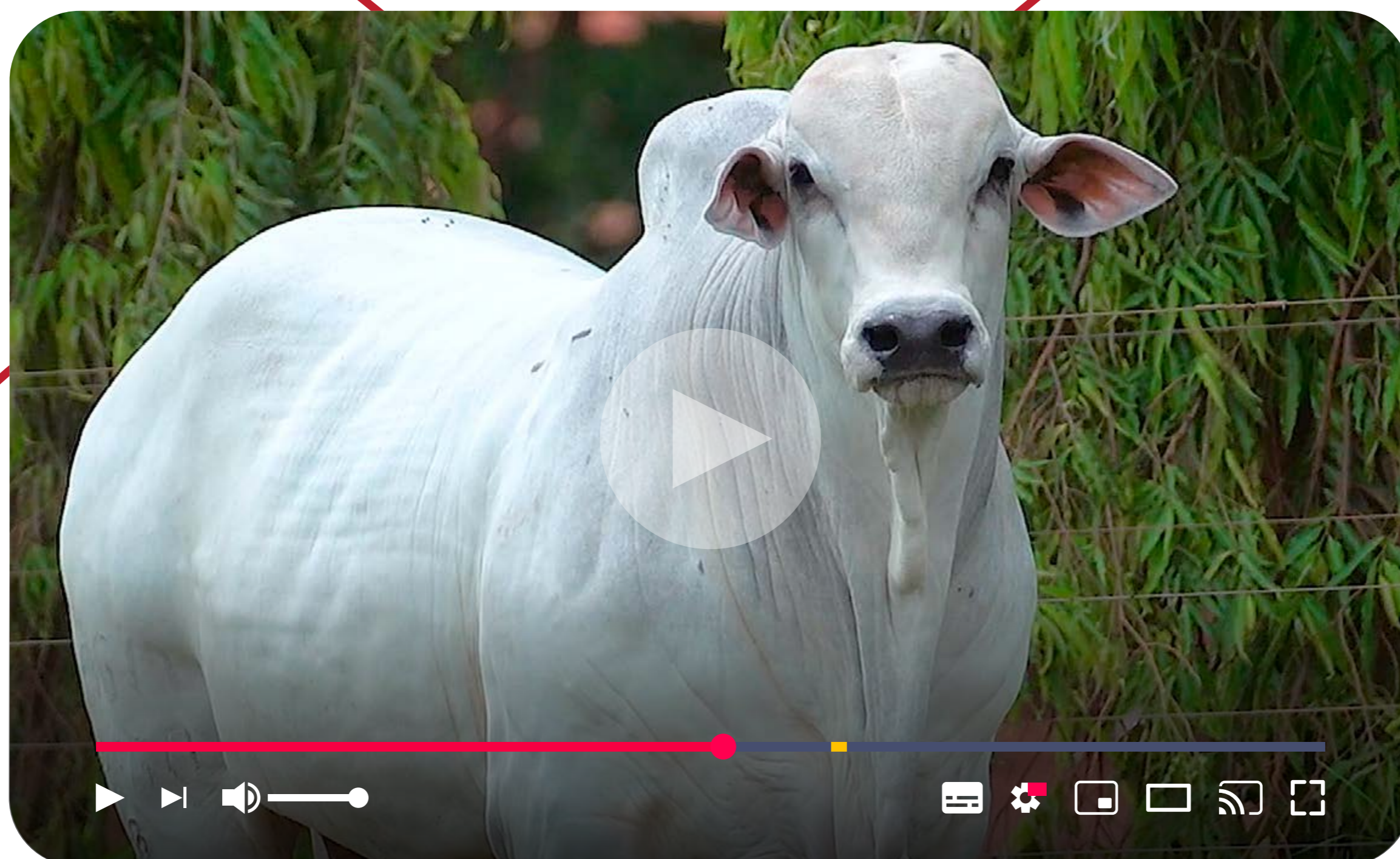

PESO (kg)	CE (cm)	AOL (cm <sup>2</sup> )	ACAB (mm)
<b>SUPERIOR</b>	<b>SUPERIOR</b>	<b>SUPERIOR</b>	<b>SUPERIOR</b>

# LOTE 63

## 8682 FIV RG

RGM 8682 | Nasc.: 07/09/2022 | Peso: 840 kg | CE: 37 cm



HISTORICO RG

CORAL MAT.

LIDER FIV RG

RGM 6926

4030 RG

4122 RG



	IQGg	PMm	PD	PS	IPP	HP	PES	AOL	EGS
DEP	25,82	5,1	8,78	16,57	-19,86	35,78	0,85	1,46	1,96
TOP	3	0,5	5	6	7	14	16	22	5
	-	-	-	-	-	-	-	-	-



	MGTe	MP120	DP210	DP450	DIPP	DSTAY	DPE365	DAOL	DACAB
DEP	19,99	3,96	11,87	22,49	-0,81	80,96	0,58	1,22	0,26
TOP	11	3	6	6	19	12	20	25	13
	-	-	-	-	-	-	-	-	-



	iABCZ	PM-EMg	PD-EDg	PS-EDg	IPPg	STAYg	PE-365g	AOLg	ACABg
DEP	20,28	5,1	8,78	16,57	-19,86	35,77	0,719	1,455	1,963
DECA	1	1	1	1	1	1	1	2	1
TOP%	2	0,1	3	4	5	10	7	17	3
	-	-	-	-	-	-	-	-	-

CLIQUE E ACESSE AS  
**AVALIAÇÕES COMPLETAS**

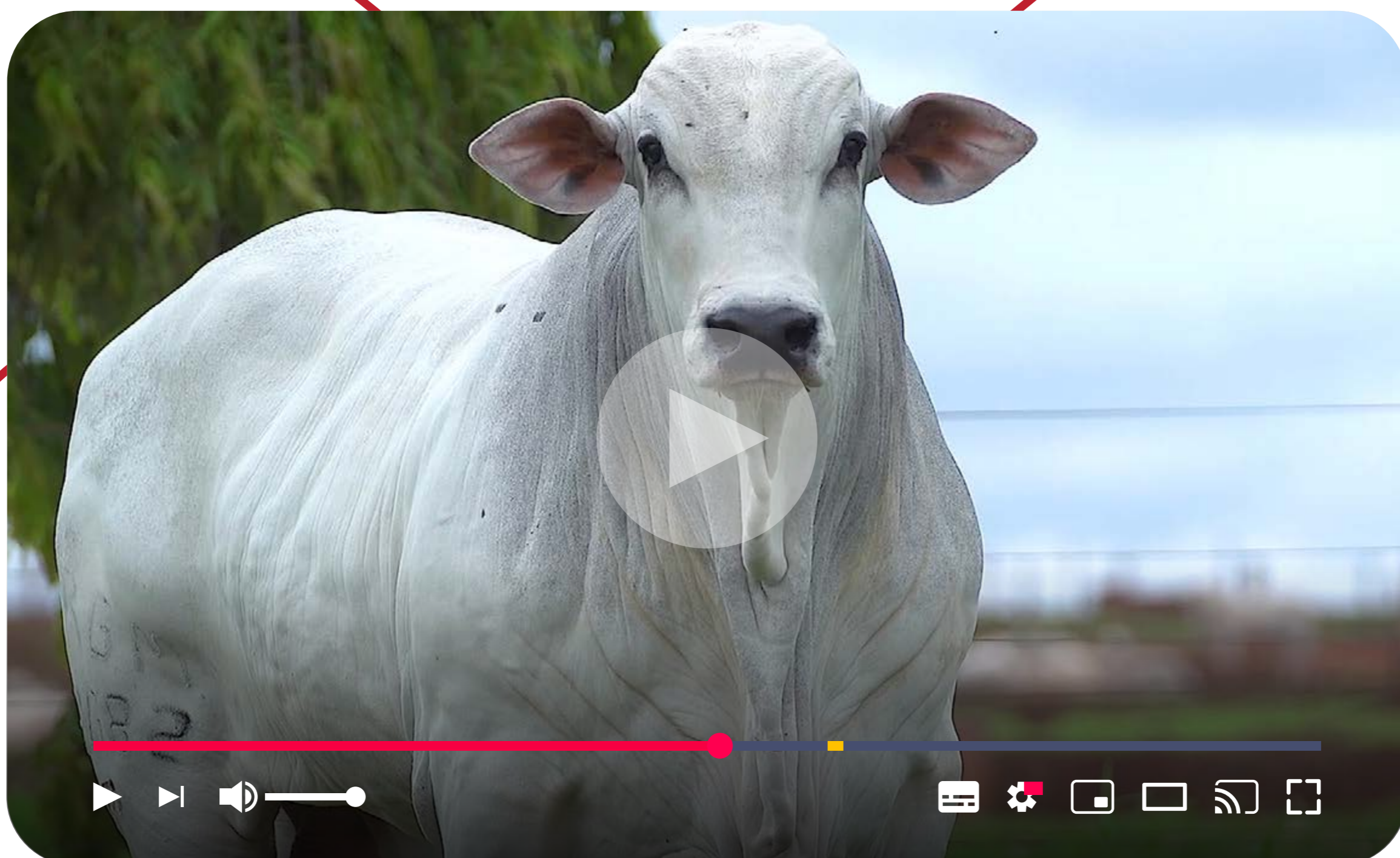

ACAB (mm)

**SUPERIOR**

# LOTE 64

## 8414 FIV RG

RGM 8414 | Nasc.: 27/07/2022 | Peso: 832 kg | CE: 43 cm



REM EMBAIXADOR

IMPACTO FIV RG

REM HORUS GENETICA ADITIVA

RGM 6449

REM EMBOSKADA

3678 RG



	IQGg	PMm	PD	PS	IPP	HP	PES	AOL	EGS
DEP	35,46	5,63	17,15	27,88	-10,54	37,94	2,67	2,28	2
TOP	0,5	0,1	0,1	0,1	27	6	0,1	8	5
	-	-	-	-	-	-	5º	-	-



	MGTe	MP120	DP210	DP450	DIPP	DSTAY	DPE365	DAOL	DACAB
DEP	23,45	5,53	12,36	26,76	-0,58	90,16	1,45	-0,61	0,61
TOP	5	1	5	3	36	2	3	89	4
	-	-	-	-	-	-	-	-	-



	iABCZ	PM-EMg	PD-EDg	PS-EDg	IPPg	STAYg	PE-365g	AOLg	ACABg
DEP	29,8	5,63	17,15	27,88	-10,54	37,94	2,032	2,283	1,998
DECA	1	1	1	1	3	1	1	1	1
TOP%	0,1	0,1	0,1	0,1	-	4	0,1	6	3
	-	-	-	-	-	-	2º	-	-

CLIQUE E ACESSE AS  
**AVALIAÇÕES COMPLETAS**



CE (cm)

**ELITE**

# LOTE 65

## 8567 FIV RG

RGM 8567 | Nasc.: 30/08/2022 | Peso: 832 kg | CE: 43 cm



REM FUSCAO

IDOLO FIV RG

PROMOTOR FIV DA S.NICE

RGM 5767

B7367 FIV DA S.NICE

4779 RG



	IQGg	PMm	PD	PS	IPP	HP	PES	AOL	EGS
DEP	29,66	1,68	13,1	26,84	-34,41	33,44	2,02	1,87	3,8
TOP	2	22	0,5	0,5	0,5	30	0,5	14	0,1
	-	-	-	-	9º	-	-	-	-



	MGTg	MP120	DP210	DP450	DIPP	DSTAY	DPE365	DAOL	DACAB
DEP	21,48	1,5	12,73	25,93	-0,97	76,41	1,33	1,03	0,73
TOP	8	29	5	3	10	20	4	28	3
	-	-	-	-	-	-	-	-	-



	iABCZ	PM-EMg	PD-EDg	PS-EDg	IPPg	STAYg	PE-365g	AOLg	ACABg
DEP	24	1,68	13,1	26,85	-34,42	33,43	1,215	1,872	3,804
DECA	1	2	1	1	1	3	1	1	1
TOP%	0,5	18	0,1	0,1	0,1	-	0,5	10	0,1
	-	-	-	-	9º	-	-	-	-

CLIQUE E ACESSE AS  
**AVALIAÇÕES COMPLETAS**



PESO (kg)	CE (cm)	AOL (cm <sup>2</sup> )	ACAB (mm)
<b>ELITE</b>	<b>SUPERIOR</b>	<b>SUPERIOR</b>	<b>ELITE</b>

# LOTE 66

## 8632 FIV RG

RGM 8632 | Nasc.: 01/09/2022 | Peso: 826 kg | CE: 38 cm



REM ESPIAO007

VENCIUS RG

**DIPLOMATA DA AGRONOVA**

**RGM 3616**

BATOM DA AGRONOVA

ZAIDA RG



	IQGg	PMm	PD	PS	IPP	HP	PES	AOL	EGS
DEP	22,79	2,5	8,25	18,34	-30	37,74	0,66	-0,05	1
TOP	6	11	7	4	1	6	24	65	20
	-	-	-	-	-	-	-	-	-



	MGTe	MP120	DP210	DP450	DIPP	DSTAY	DPE365	DAOL	DACAB
DEP	20,81	2,1	10,73	23,17	-0,76	83,84	0,77	0,53	1,15
TOP	9	18	8	5	22	8	14	39	0,5
	-	-	-	-	-	-	-	-	10°



	iABCZ	PM-EMg	PD-EDg	PS-EDg	IPPg	STAYg	PE-365g	AOLg	ACABg
DEP	19,86	2,5	8,25	18,34	-30	37,74	0,608	-0,053	0,998
DECA	1	1	1	1	1	1	2	6	2
TOP%	2	8	4	2	0,5	4	11	-	17
	-	-	-	-	-	-	-	-	-

CLIQUE E ACESSE AS  
**AVALIAÇÕES COMPLETAS**



IRMÃO MATERNO DO IMPACTO RG



PESO (kg)

AOL (cm<sup>2</sup>)

ACAB (mm)

**SUPERIOR**

**SUPERIOR**

**ELITE**

# LOTE 67

## 8798 FIV RG

RGM 8798 | Nasc.: 03/10/2022 | Peso: 810 kg | CE: 39 cm



REM ESPIAO007

VENCIUS RG

**DIPLOMATA DA AGRONOVA**

**4779 RG**

BATOM DA AGRONOVA

3931 FIV RG



	IQGg	PMm	PD	PS	IPP	HP	PES	AOL	EGS
DEP	30,6	2,6	11,13	21,14	-30,66	40,2	0,93	2,84	1,56
TOP	2	10	2	2	1	2	13	4	9
	-	-	-	-	-	-	-	-	-



	MGTe	MP120	DP210	DP450	DIPP	DSTAY	DPE365	DAOL	DACAB
DEP	24,44	4,55	12,86	25,1	-0,65	82,43	0,85	2,85	0,83
TOP	4	2	5	4	30	10	12	8	2
	-	-	-	-	-	-	-	-	-



	iABCZ	PM-EMg	PD-EDg	PS-EDg	IPPg	STAYg	PE-365g	AOLg	ACABg
DEP	25,57	2,6	11,13	21,14	-30,66	40,2	0,376	0,931	1,564
DECA	1	1	1	1	1	1	3	1	1
TOP%	0,5	7	1	1	0,5	1	-	2	7
	-	-	-	-	-	-	-	-	-

CLIQUE E ACESSE AS  
**AVALIAÇÕES COMPLETAS**

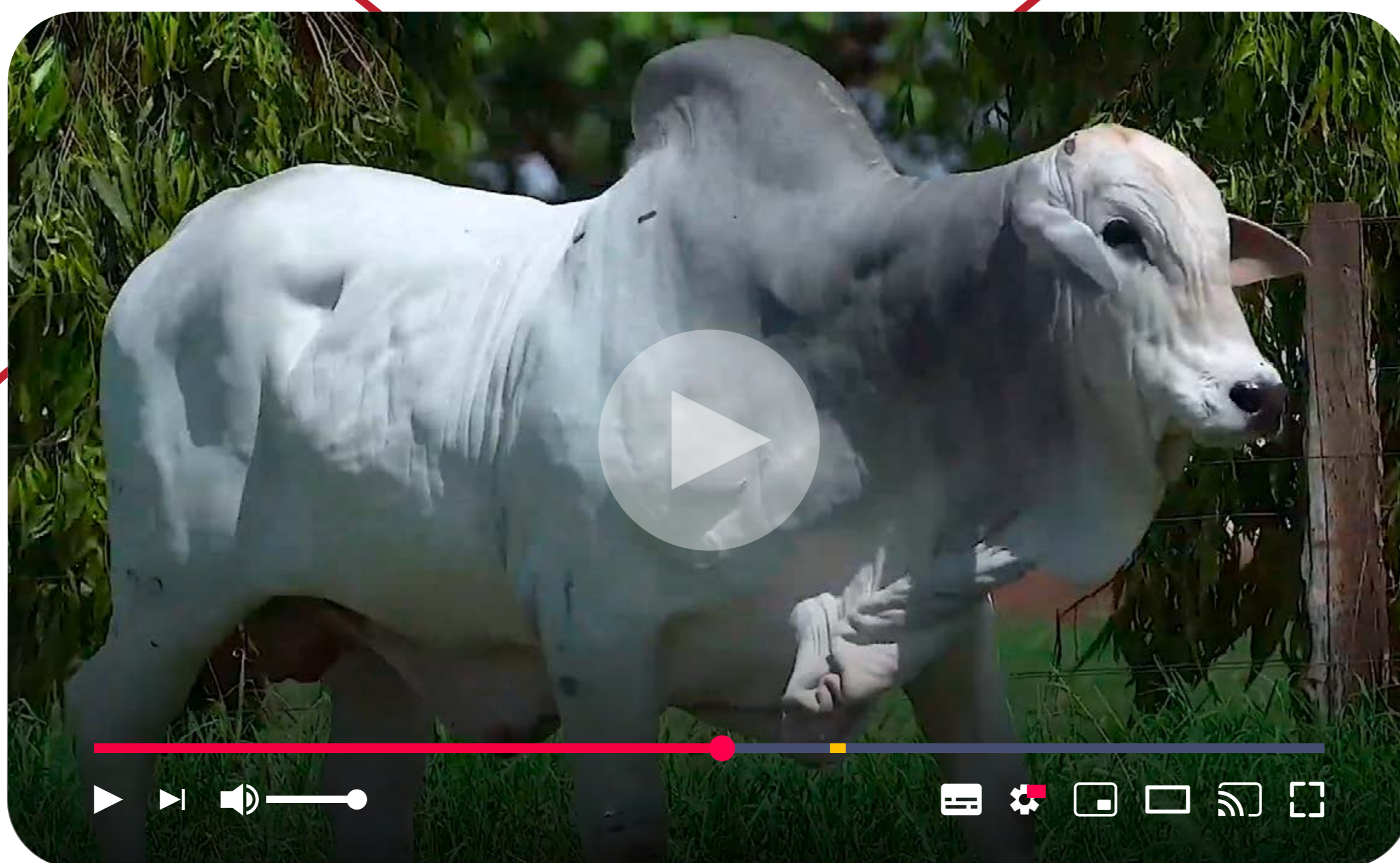

# LOTE 68

## 8547 FIV RG

RGM 8547 | Nasc.: 22/08/2022 | Peso: 808 kg | CE: 41 cm



REM FUSCAO

IDOLO FIV RG

PROMOTOR FIV DA S.NICE

5767 FIV RG

B7367 FIV DA S.NICE

4779 RG



	IQGg	PMm	PD	PS	IPP	HP	PES	AOL	EGS
DEP	26,72	-0,94	12,24	32,91	-16,24	30,39	1,05	3,62	3,18
TOP	3	78	1	0,1	12	58	10	1	0,5
	-	-	-	9º	-	-	-	-	-



	MGTe	MP120	DP210	DP450	DIPP	DSTAY	DPE365	DAOL	DACAB
DEP	25,93	-0,2	15,82	34,19	-1,36	84,08	0,86	2,44	1,31
TOP	3	78	2	0,5	2	8	12	11	0,5
	-	-	-	-	-	-	-	-	2º



	iABCZ	PM-EMg	PD-EDg	PS-EDg	IPPg	STAYg	PE-365g	AOLg	ACABg
DEP	18,97	-0,94	12,24	32,91	-16,24	30,39	0,741	1,05	3,178
DECA	1	8	1	1	1	6	1	1	1
TOP%	3	-	0,5	0,1	10	-	6	0,5	0,1
	-	-	-	9º	-	-	-	-	-

CLIQUE E ACESSE AS  
**AVALIAÇÕES COMPLETAS**



PESO (kg)

AOL (cm<sup>2</sup>)

ACAB (mm)

**SUPERIOR**

**SUPERIOR**

**SUPERIOR**



# LOTE 69

## 8648 FIV RG

RGM 8648 | Nasc.: 06/09/2022 | Peso: 804 kg | CE: 40 cm

PRECOCE

MÃE  
PRECOCE

REM ESPIAO007

VENCIUS RG

DIPLOMATA DA AGRONOVA

3616 RG

BATOM DA AGRONOVA

ZAIDA RG



	IQGg	PMm	PD	PS	IPP	HP	PES	AOL	EGS
DEP	27,68	1,95	16,58	29,49	-17,26	38,54	0,81	0,69	1,91
TOP	2	18	0,1	0,1	11	4	18	42	5
	-	-	-	-	-	-	-	-	-



	MGTe	MP120	DP210	DP450	DIPP	DSTAY	DPE365	DAOL	DACAB
DEP	24,83	2,25	17,65	30,06	-0,67	80,69	0,58	1,04	1,17
TOP	4	16	1	2	29	13	20	28	0,5
	-	-	-	-	-	-	-	-	9º



	iABCZ	PM-EMg	PD-EDg	PS-EDg	IPPg	STAYg	PE-365g	AOLg	ACABg
DEP	25,99	1,95	16,58	29,49	-17,27	38,54	0,923	0,808	1,907
DECA	1	2	1	1	1	1	1	2	1
TOP%	0,5	14	0,1	0,1	8	3	3	-	4
	-	-	-	-	-	-	-	-	-

CLIQUE E ACESSE AS  
**AVALIAÇÕES COMPLETAS**



IRMÃO MATERNO DO IMPACTO RG



PESO (kg)

ACAB (mm)

**SUPERIOR**

**ELITE**

# LOTE 70

## 9046 FIV RG

RGM 9046 | Nasc.: 08/11/2022 | Peso: 766 kg | CE: 38 cm



REM USP

REM ARMADOR

CAPITAO DA AGUA FRIA

4720 FIV RG

JG-7036 DA AGUA FRIA

3713 RG



	IQGg	PMm	PD	PS	IPP	HP	PES	AOL	EGS
DEP	47,46	5,14	13,33	28,68	-19,26	43,88	2,51	4,66	3,29
TOP	0,1	0,5	0,5	0,1	8	0,5	0,1	0,1	0,5
	1º	-	-	-	-	7º	8º	3º	-



	MGTe	MP120	DP210	DP450	DIPP	DSTAY	DPE365	DAOL	DACAB
DEP	31,53	4,07	17,01	31,52	-1,2	91,28	2,13	4,95	0,37
TOP	0,5	3	1	1	3	1	0,5	1	9
	1º	-	-	-	-	-	5º	5º	-



	iABCZ	PM-EMg	PD-EDg	PS-EDg	IPPg	STAYg	PE-365g	AOLg	ACABg
DEP	35,79	5,14	13,33	28,68	-19,26	43,88	1,888	2,508	3,291
DECA	1	1	1	1	1	1	1	1	1
TOP%	0,1	0,1	0,1	0,1	6	0,1	0,1	0,1	0,1
	2º	-	-	-	-	7º	6º	-	-

CLIQUE E ACESSE AS  
**AVALIAÇÕES COMPLETAS**



IRMÃO MATERNO DE 8 TOUROS DE CENTRAL

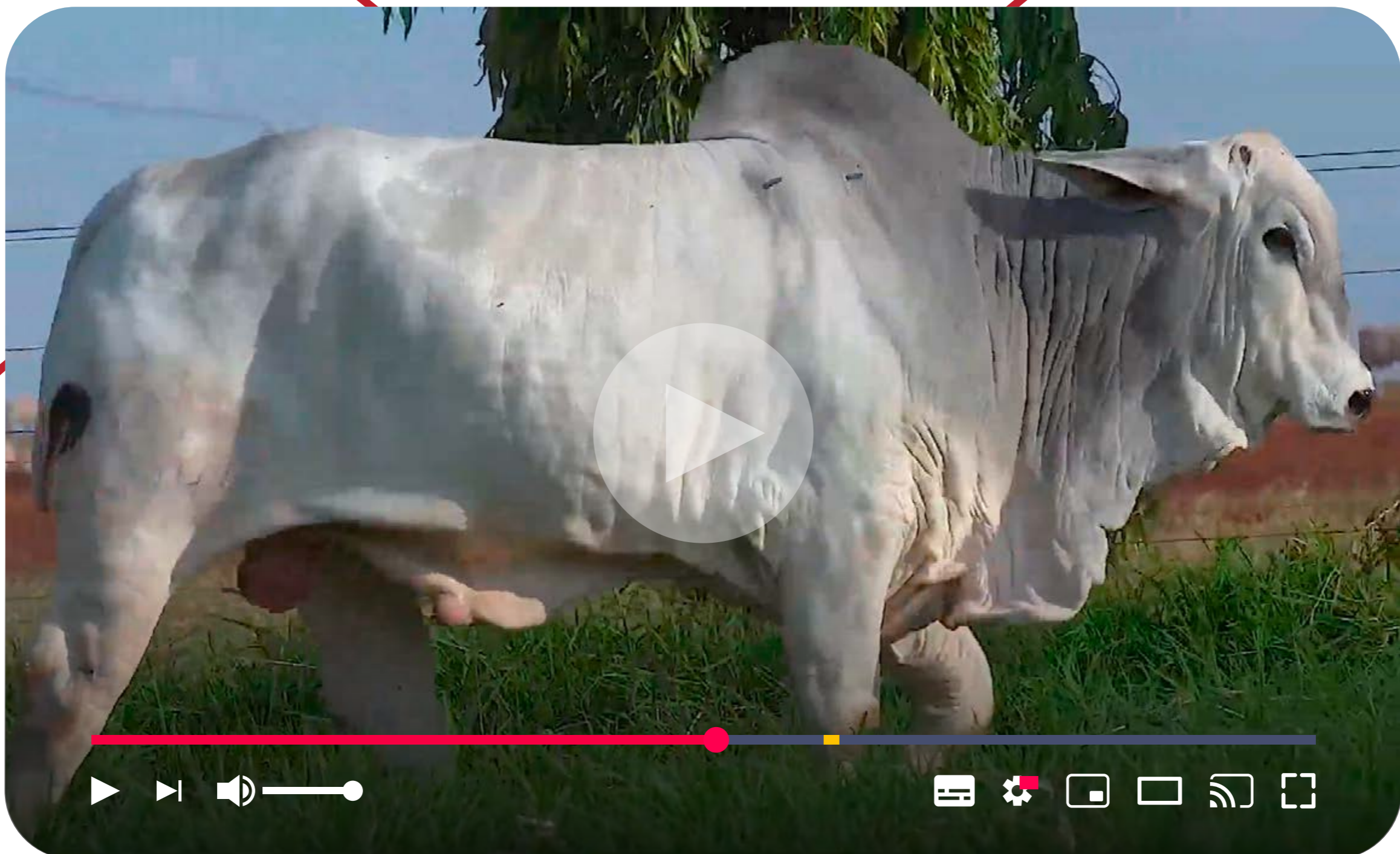

# LOTE 71

## 8837 FIV RG

RGM 8837 | Nasc.: 11/10/2022 | Peso: 762 kg | CE: 39 cm



REM DANUT

EPICO RG

INVENCIVEL DA HORA

4122 RG

2272 DA HORA

3230 RG



	IQGg	PMm	PD	PS	IPP	HP	PES	AOL	EGS
DEP	23,17	2,89	18,01	25,64	-11,19	36,39	1,05	2,16	-0,23
TOP	5	7	0,1	0,5	25	11	10	10	60
	-	-	9º	-	-	-	-	-	-



	MGTe	MP120	DP210	DP450	DIPP	DSTAY	DPE365	DAOL	DACAB
DEP	25,06	2,92	15,9	26,06	-0,62	86,67	0,64	2,14	-0,08
TOP	4	9	2	3	33	5	18	13	64
	-	-	-	-	-	-	-	-	-



	iABCZ	PM-EMg	PD-EDg	PS-EDg	IPPg	STAYg	PE-365g	AOLg	ACABg
DEP	23,54	2,89	18,01	25,64	-11,19	36,39	0,571	1,048	-0,232
DECA	1	1	1	1	2	1	2	1	6
TOP%	1	5	0,1	0,1	20	8	13	7	-
	-	-	9º	-	-	-	-	-	-

CLIQUE E ACESSE AS  
**AVALIAÇÕES COMPLETAS**



IRMÃO MATERNO DO JAGUAR E MUITO BOM RG



# LOTE 72

## 8907 FIV RG

RGM 8907 | Nasc.: 20/10/2022 | Peso: 758 kg | CE: 39 cm



REM FUSCAO

IMPACTO FIV RG

PROMOTOR FIV DA S.NICE

5777 FIV RG

B7367 FIV DA S.NICE

3713 RG



	IQGg	PMm	PD	PS	IPP	HP	PES	AOL	EGS
DEP	25,18	-0,13	11,96	22,57	-11,1	35,73	1,6	2,67	2,91
TOP	4	61	1	1	25	14	2	5	1
	-	-	-	-	-	-	-	-	-



	MGTe	MP120	DP210	DP450	DIPP	DSTAY	DPE365	DAOL	DACAB
DEP	22,84	-0,95	14,23	22,94	-1,43	83,76	0,89	1,85	0,5
TOP	6	91	3	5	1	8	11	17	6
	-	-	-	-	-	-	-	-	-



	iABCZ	PM-EMg	PD-EDg	PS-EDg	IPPg	STAYg	PE-365g	AOLg	ACABg
DEP	20,1	-0,13	11,96	22,58	-11,1	35,73	1,147	1,597	2,907
DECA	1	6	1	1	2	2	1	1	1
TOP%	2	-	0,5	0,5	20	11	0,5	3	0,5
	-	-	-	-	-	-	-	-	-

CLIQUE E ACESSE AS  
**AVALIAÇÕES COMPLETAS**



IRMÃO MATERNO DO OTIMO E OBOM RG



# LOTE 73

## 8760 FIV RG

RGM 8760 | Nasc.: 28/09/2022 | Peso: 714 kg | CE: 40 cm



REM FUSCAO

VENCIUS RG

REM IMPAR FIV GENETICA ADITIVA

3186 RG

REM VOTUPORANGA

BADALADA RG



	IQGg	PMm	PD	PS	IPP	HP	PES	AOL	EGS
DEP	29,62	2,73	10,15	15,85	-9,4	40,21	1,74	2,72	3,67
TOP	2	8	3	7	30	2	1	4	0,1
	-	-	-	-	-	-	-	-	-



	MGTe	MP120	DP210	DP450	DIPP	DSTAY	DPE365	DAOL	DACAB
DEP	21,04	2,12	9,73	19,91	-0,78	85,36	1,29	2,58	0,76
TOP	9	17	11	9	21	6	4	10	2
	-	-	-	-	-	-	-	-	-



	iABCZ	PM-EMg	PD-EDg	PS-EDg	IPPg	STAYg	PE-365g	AOLg	ACABg
DEP	24,47	2,73	10,15	15,85	-9,4	40,21	1,405	1,742	3,667
DECA	1	1	1	1	3	1	1	1	1
TOP%	0,5	6	2	4	-	1	0,1	3	0,1
	-	-	-	-	-	-	-	-	-

CLIQUE E ACESSE AS  
**AVALIAÇÕES COMPLETAS**



IRMÃO MATERNO HISTORICO E NITRO RG

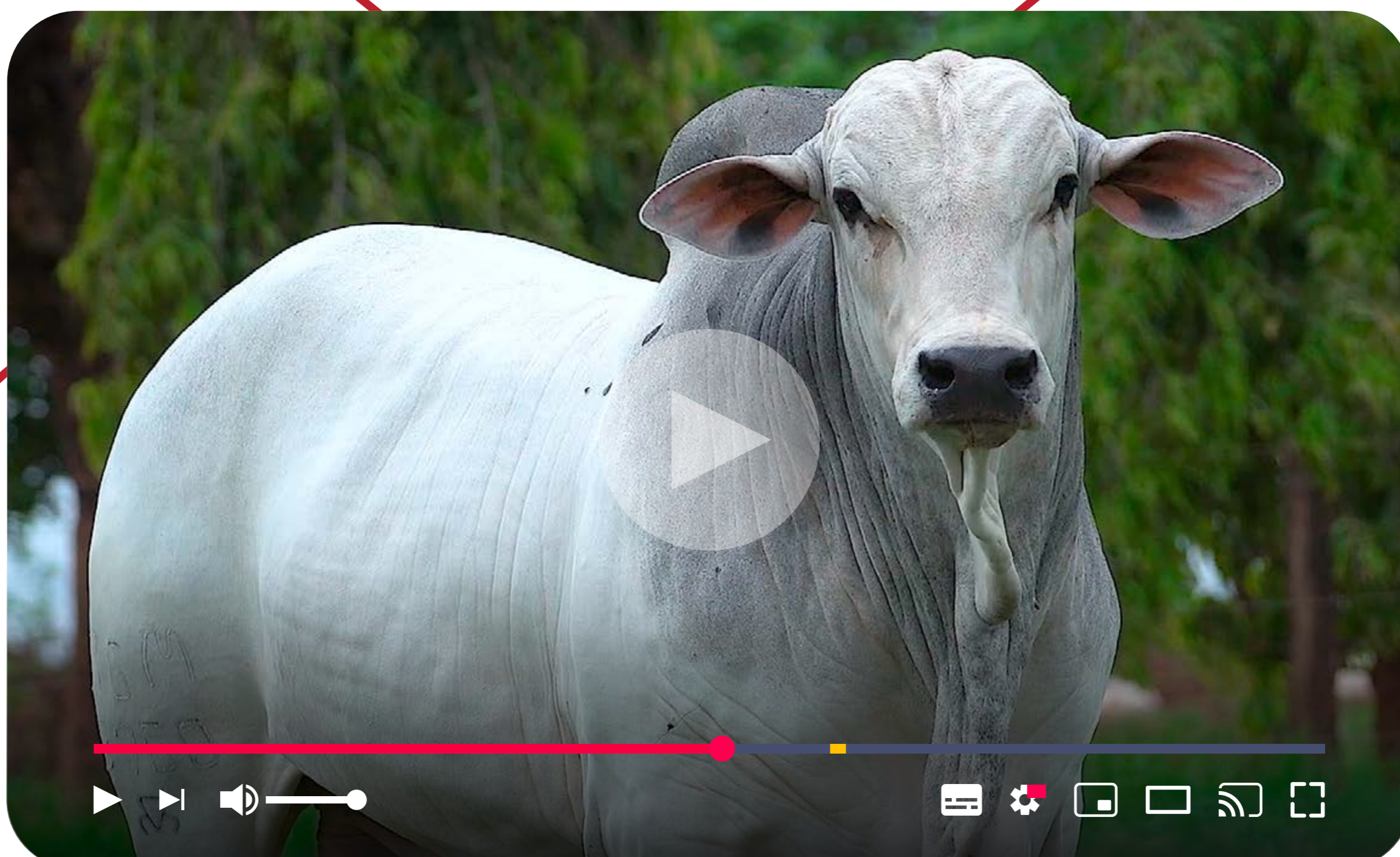

AOL (cm<sup>2</sup>)

ACAB (mm)

**SUPERIOR**

**SUPERIOR**

# LOTE 74

## 8293 RG

RGM 8293 | Nasc.: 06/07/2022 | Peso: 884 kg | CE: 43 cm



REM ESPIAO007

IMPACTO FIV RG

REM GARANTIDO GENETICA ADITIVA

RGM 6257

REM DHISTINTA

4358 FIV RG



	IQGg	PMm	PD	PS	IPP	HP	PES	AOL	EGS
DEP	40	0,25	19,82	30,63	-42,82	38,86	2,73	4,01	5,35
TOP	0,1	53	0,1	0,1	0,1	4	0,1	0,5	0,1
	-	-	4º	-	3º	-	4º	-	5º



	MGTe	MP120	DP210	DP450	DIPP	DSTAY	DPE365	DAOL	DACAB
DEP	31,04	0,31	22,23	32,15	-1,28	87,17	1,81	3,95	0,75
TOP	0,5	61	0,1	1	2	4	1	3	2
	4º	-	2º	-	-	-	-	-	-



	iABCZ	PM-EMg	PD-EDg	PS-EDg	IPPg	STAYg	PE-365g	AOLg	ACABg
DEP	34,73	0,25	19,82	30,63	-42,82	38,86	1,795	4,005	5,346
DECA	1	5	1	1	1	1	1	1	1
TOP%	0,1	-	0,1	0,1	0,1	2	0,1	0,1	0,1
	6º	-	4º	-	3º	-	8º	8º	5º

CLIQUE E ACESSE AS  
**AVALIAÇÕES COMPLETAS**

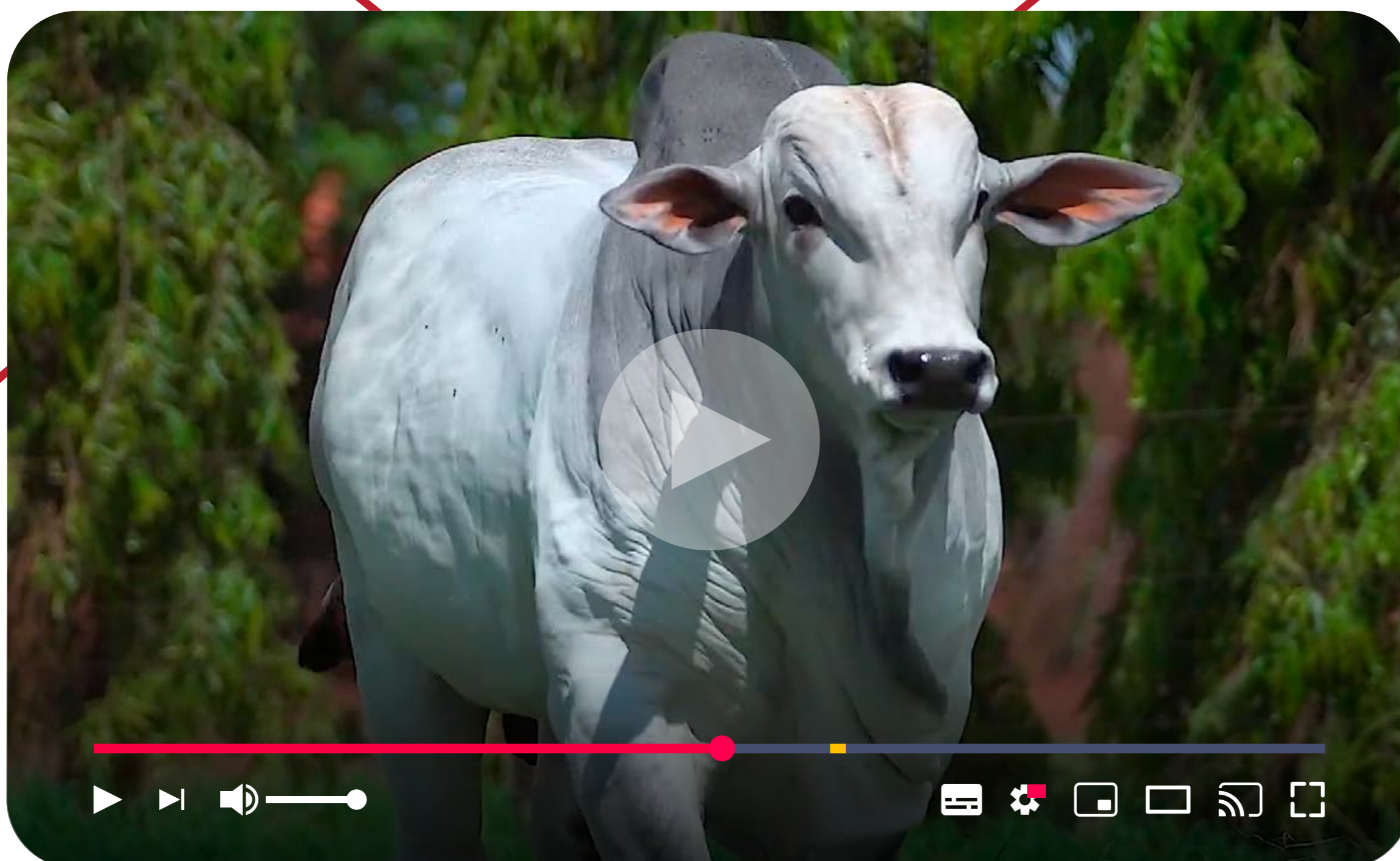

PESO (kg)	CE (cm)	AOL (cm <sup>2</sup> )	ACAB (mm)
<b>SUPERIOR</b>	<b>ELITE</b>	<b>SUPERIOR</b>	<b>SUPERIOR</b>

# LOTE 75

## 8821 FIV RG

RGM 8821 | Nasc.: 06/10/2022 | Peso: 896 kg | CE: 41 cm



REM FUSCAO

IMPACTO FIV RG

REM IMPAR FIV GENETICA ADITIVA

RGM 5890

REM VOTUPORANGA

4779 RG



	IQGg	PMm	PD	PS	IPP	HP	PES	AOL	EGS
DEP	38,95	5,1	15,59	33,16	-12,86	38,66	1,34	2	4,21
TOP	0,5	0,5	0,1	0,1	20	4	4	12	0,1
	-	-	-	6°	-	-	-	-	-



	MGTe	MP120	DP210	DP450	DIPP	DSTAY	DPE365	DAOL	DACAB
DEP	27,3	2,73	15,92	34,56	-0,84	90,45	1,04	1,94	0,97
TOP	2	10	2	0,5	17	2	8	16	1
	-	-	-	10°	-	-	-	-	-



	iABCZ	PM-EMg	PD-EDg	PS-EDg	IPPg	STAYg	PE-365g	AOLg	ACABg
DEP	31,21	5,1	15,59	33,16	-12,86	38,66	1,138	1,995	4,207
DECA	1	1	1	1	2	1	1	1	1
TOP%	0,1	0,1	0,1	0,1	16	3	1	8	0,1
	-	-	-	6°	-	-	-	-	-

CLIQUE E ACESSE AS  
AVALIAÇÕES COMPLETAS

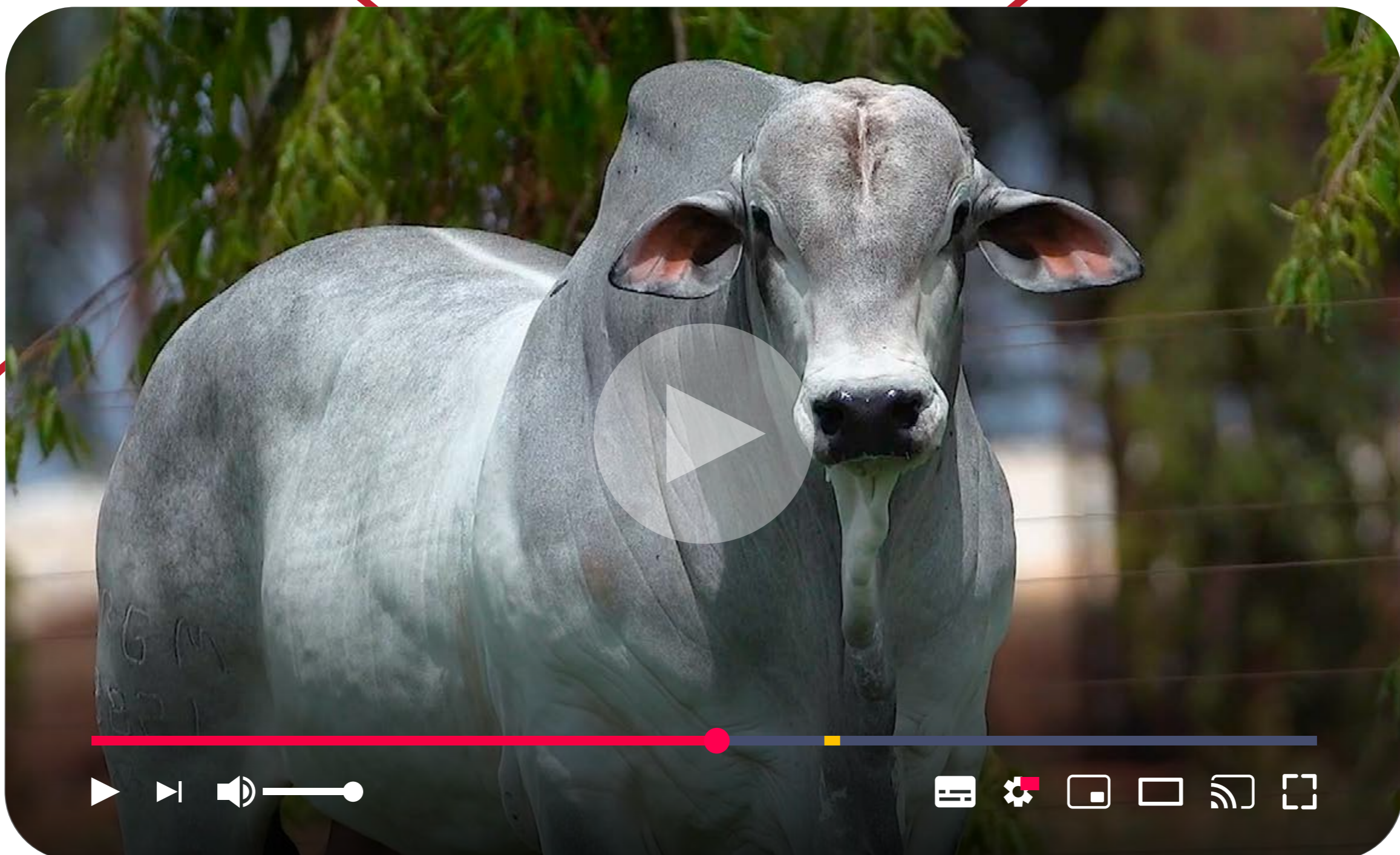

# LOTE 76

## 8820 FIV RG

RGM 8820 | Nasc.: 06/10/2022 | Peso: 862 kg | CE: 37 cm



REM ESPIAO007

VENCIUS RG

**DIPLOMATA DA AGRONOVA**

**RGM 4779**

BATOM DA AGRONOVA

3931 FIV RG



	IQGg	PMm	PD	PS	IPP	HP	PES	AOL	EGS
DEP	39,54	3,37	13,68	29,28	-29,77	41,1	1,05	4,5	2,51
TOP	0,1	4	0,5	0,1	1	1	10	0,1	2
	-	-	-	-	-	-	-	4°	-



	MGTe	MP120	DP210	DP450	DIPP	DSTAY	DPE365	DAOL	DACAB
DEP	29,41	3,79	15,08	30,75	-0,91	89,71	1,23	4,8	1,02
TOP	1	4	2	1	13	2	5	2	1
	-	-	-	-	-	-	-	6°	-



	iABCZ	PM-EMg	PD-EDg	PS-EDg	IPPg	STAYg	PE-365g	AOLg	ACABg
DEP	31,6	3,37	13,68	29,29	-29,77	41,1	0,91	4,504	2,506
DECA	1	1	1	1	1	1	1	1	1
TOP%	0,1	3	0,1	0,1	0,5	0,5	3	0,1	1
	-	-	-	-	-	-	-	2°	-

CLIQUE E ACESSE AS  
**AVALIAÇÕES COMPLETAS**





# LOTE 77

## 8622 FIV RG

RGM 8622 | Nasc.: 01/09/2022 | Peso: 838 kg | CE: 40 cm



REM VOKOLO

TRUCK DA ALO BRASIL

**LUCRO RG**

**RGM 5286**

4259 FIV RG

3964 RG



	IQGg	PMm	PD	PS	IPP	HP	PES	AOL	EGS
DEP	23,29	7,67	9,79	17,8	-8,64	33,27	1,26	3,17	-1,5
TOP	5	0,1	3	4	33	31	5	2	92
	-	3º	-	-	-	-	-	-	-



	MGTe	MP120	DP210	DP450	DIPP	DSTAY	DPE365	DAOL	DACAB
DEP	22,54	7,58	13,28	20,44	-0,12	84,89	0,91	2,71	-0,12
TOP	7	0,1	4	8	79	7	11	9	71
	-	2º	-	-	-	-	-	-	-



	iABCZ	PM-EMg	PD-EDg	PS-EDg	IPPg	STAYg	PE-365g	AOLg	ACABg
DEP	18,74	7,67	9,79	17,8	-8,64	33,27	0,802	3,17	-1,5
DECA	1	1	1	1	3	3	1	1	10
TOP%	3	0,1	2	3	-	-	5	1	-
	-	3º	-	-	-	-	-	-	-

CLIQUE E ACESSE AS  
**AVALIAÇÕES COMPLETAS**



IRMÃO MATERNO DO NEVOEIRO



PESO (kg)

AOL (cm<sup>2</sup>)

**SUPERIOR**

**ELITE**

# LOTE 78

## 8357 FIV RG

RGM 8357 | Nasc.: 19/07/2022 | Peso: 862 kg | CE: 41 cm



REM EMBAIXADOR

4977 FIV RG

**REM HORUS GENETICA ADITIVA**

**RGM 6365**

REM EMBOSKADA

5289 FIV RG



	IQGg	PMm	PD	PS	IPP	HP	PES	AOL	EGS
DEP	37,24	5,36	10,09	21,72	-13,77	39,93	3,01	2,36	1,98
TOP	0,5	0,5	3	2	18	2	0,1	8	5
	-	-	-	-	-	-	1º	-	-



	MGTe	MP120	DP210	DP450	DIPP	DSTAY	DPE365	DAOL	DACAB
DEP	26,44	4,82	15,03	25,16	-0,8	84,88	2,33	2,31	0,45
TOP	3	2	3	4	19	7	0,1	12	7
	-	-	-	-	-	-	2º	-	-



	iABCZ	PM-EMg	PD-EDg	PS-EDg	IPPg	STAYg	PE-365g	AOLg	ACABg
DEP	27,24	5,36	10,09	21,73	-13,77	39,93	2,195	2,356	1,978
DECA	1	1	1	1	2	1	1	1	1
TOP%	0,1	0,1	2	0,5	14	1	0,1	5	3
	-	-	-	-	-	-	1º	-	-

CLIQUE E ACESSE AS  
**AVALIAÇÕES COMPLETAS**



IRMÃO MATERNO DO PODIUM RG

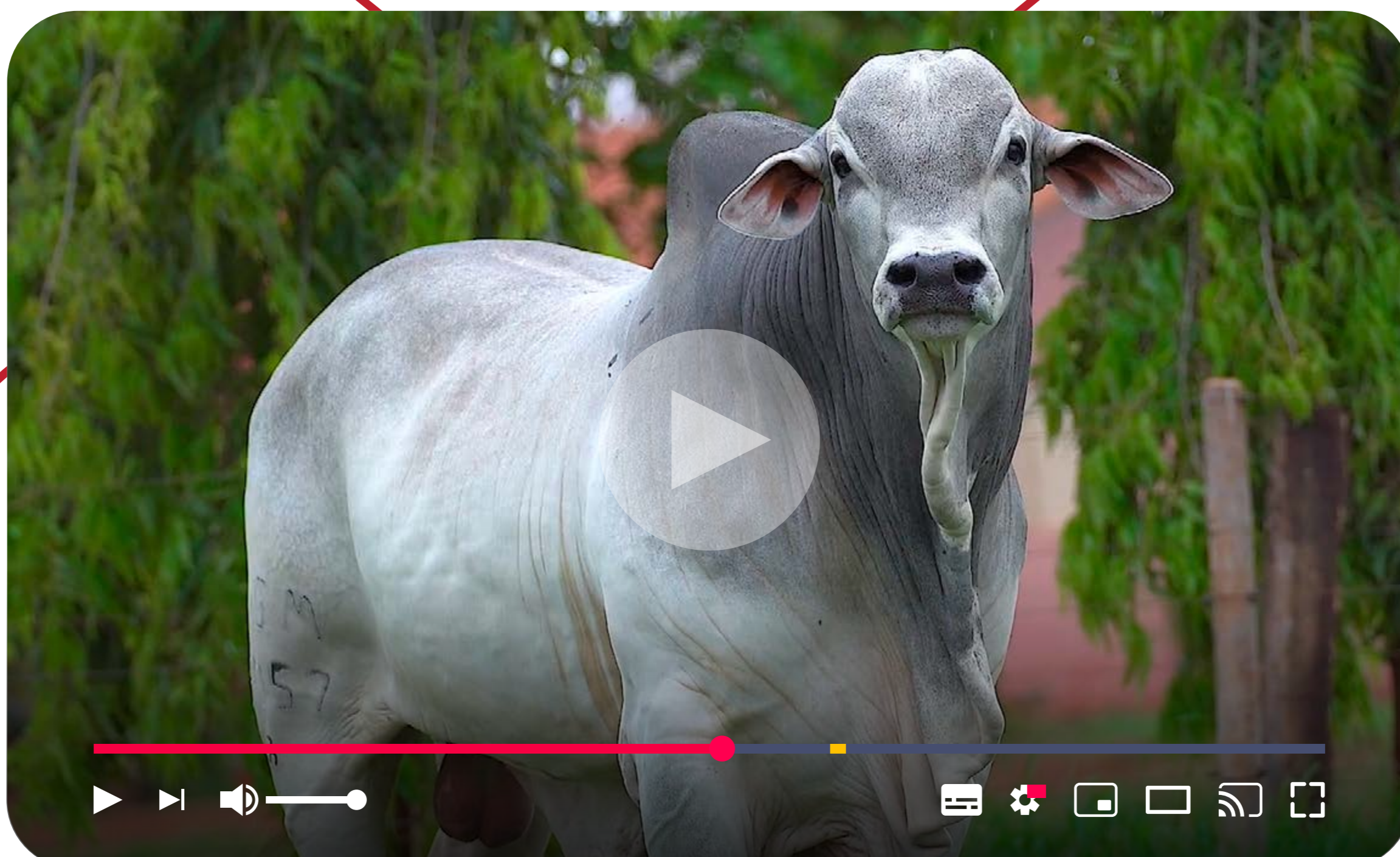

PESO (kg)	CE (cm)	AOL (cm <sup>2</sup> )	ACAB (mm)
<b>SUPERIOR</b>	<b>ELITE</b>	<b>SUPERIOR</b>	<b>SUPERIOR</b>

# LOTE 79

## 8804 FIV RG

RGM 8804 | Nasc.: 04/10/2022 | Peso: 818 kg | CE: 41 cm



REM DANUT

IMPACTO FIV RG

INVENCIVEL DA HORA

5835 FIV RG

2272 DA HORA

3713 RG



	IQGg	PMm	PD	PS	IPP	HP	PES	AOL	EGS
DEP	31,82	5,31	13,42	15,29	-27,06	44,55	1,23	1,58	0,91
TOP	1	0,5	0,5	8	2	0,1	6	19	22
	-	-	-	-	-	4º	-	-	-



	MGTe	MP120	DP210	DP450	DIPP	DSTAY	DPE365	DAOL	DACAB
DEP	27,33	4,03	15,7	23,56	-1,48	93,47	1,12	2,43	0,14
TOP	2	3	2	5	0,5	0,5	7	11	22
	-	-	-	-	-	-	-	-	-



	iABCZ	PM-EMg	PD-EDg	PS-EDg	IPPg	STAYg	PE-365g	AOLg	ACABg
DEP	30	5,31	13,42	15,29	-27,06	44,55	0,944	1,225	0,914
DECA	1	1	1	1	1	1	1	1	2
TOP%	0,1	0,1	0,1	5	1	0,1	2	15	19
	-	-	-	-	-	4º	-	-	-

CLIQUE E ACESSE AS  
**AVALIAÇÕES COMPLETAS**



IRMÃO MATERNO DO OPORTUNO RG



# LOTE 80

## 8417 FIV RG

RGM 8417 | Nasc.: 27/07/2022 | Peso: 850 kg | CE: 42 cm



REM EMBAIXADOR

EPICO RG

REM HORUS GENETICA ADITIVA

RGM 4122

REM EMBOSKADA

3230 RG



	IQGg	PMm	PD	PS	IPP	HP	PES	AOL	EGS
DEP	30,06	5,56	16,28	24,26	-11,87	35,5	2,27	2,25	2,37
TOP	2	0,5	0,1	0,5	23	16	0,1	9	2
	-	-	-	-	-	-	-	-	-



	MGTe	MP120	DP210	DP450	DIPP	DSTAY	DPE365	DAOL	DACAB
DEP	27,4	4,63	16,36	25,4	-0,7	89,06	1,78	2,65	0,32
TOP	2	2	2	4	26	3	1	9	11
	-	-	-	-	-	-	-	-	-



	iABCZ	PM-EMg	PD-EDg	PS-EDg	IPPg	STAYg	PE-365g	AOLg	ACABg
DEP	26,22	5,56	16,28	24,26	-11,87	35,5	1,727	2,245	2,372
DECA	1	1	1	1	2	2	1	1	1
TOP%	0,5	0,1	0,1	0,5	18	12	0,1	6	2
	-	-	-	-	-	-	-	-	-

CLIQUE E ACESSE AS  
**AVALIAÇÕES COMPLETAS**



IRMÃO MATERNO DO JAGUAR E MUITO BOM RG

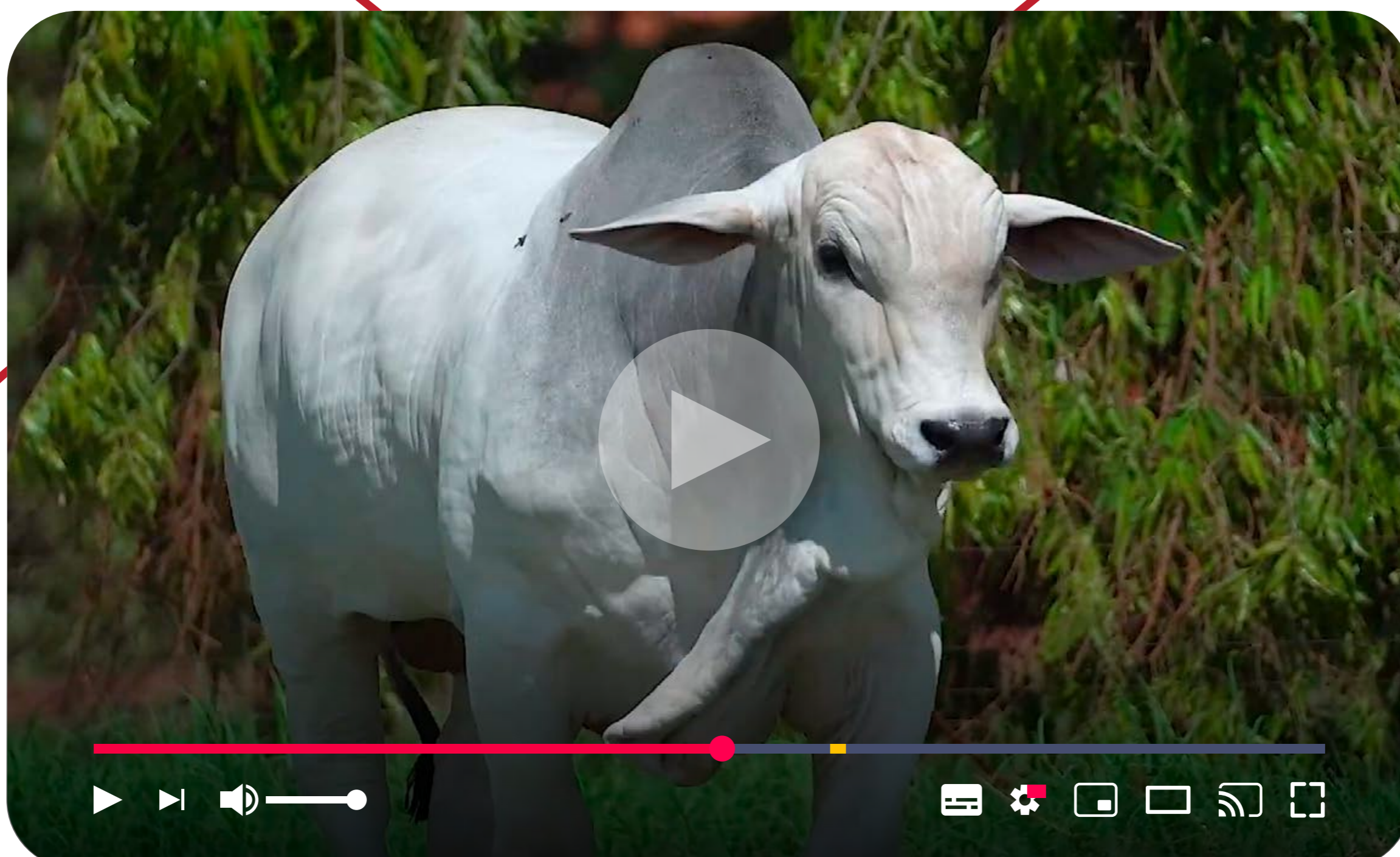

CE (cm)	AOL (cm <sup>2</sup> )	ACAB (mm)
<b>SUPERIOR</b>	<b>SUPERIOR</b>	<b>SUPERIOR</b>

# LOTE 81

## 8945 FIV RG

RGM 8945 | Nasc.: 25/10/2022 | Peso: 744 kg | CE: 40 cm

PRECOCE

MÃE  
PRECOCE

AVÓ  
PRECOCE

REM VOKOLO

IMPACTO FIV RG

LUCRO RG

6418 FIV RG

4259 FIV RG

5349 RG

Embrapa GENE PLUS

	IQGg	PMm	PD	PS	IPP	HP	PES	AOL	EGS
DEP	24,79	4	5,61	12,64	-12,04	35,53	1,58	2,56	1,18
TOP	4	2	20	14	22	15	2	6	16
	-	-	-	-	-	-	-	-	-

ANCP

	MGTe	MP120	DP210	DP450	DIPP	DSTAY	DPE365	DAOL	DACAB
DEP	21,79	4,73	9,88	18,05	-0,52	86,07	0,92	2,88	0,6
TOP	8	2	10	12	42	5	10	8	4
	-	-	-	-	-	-	-	-	-

PMGZ

	iABCZ	PM-EMg	PD-EDg	PS-EDg	IPPg	STAYg	PE-365g	AOLg	ACABg
DEP	17,21	4	5,61	12,64	-12,04	35,53	1,162	1,578	1,177
DECA	1	1	2	1	2	2	1	1	2
TOP%	4	1	15	10	18	12	0,5	4	13
	-	-	-	-	-	-	-	-	-

CLIQUE E ACESSE AS  
AVALIAÇÕES COMPLETAS

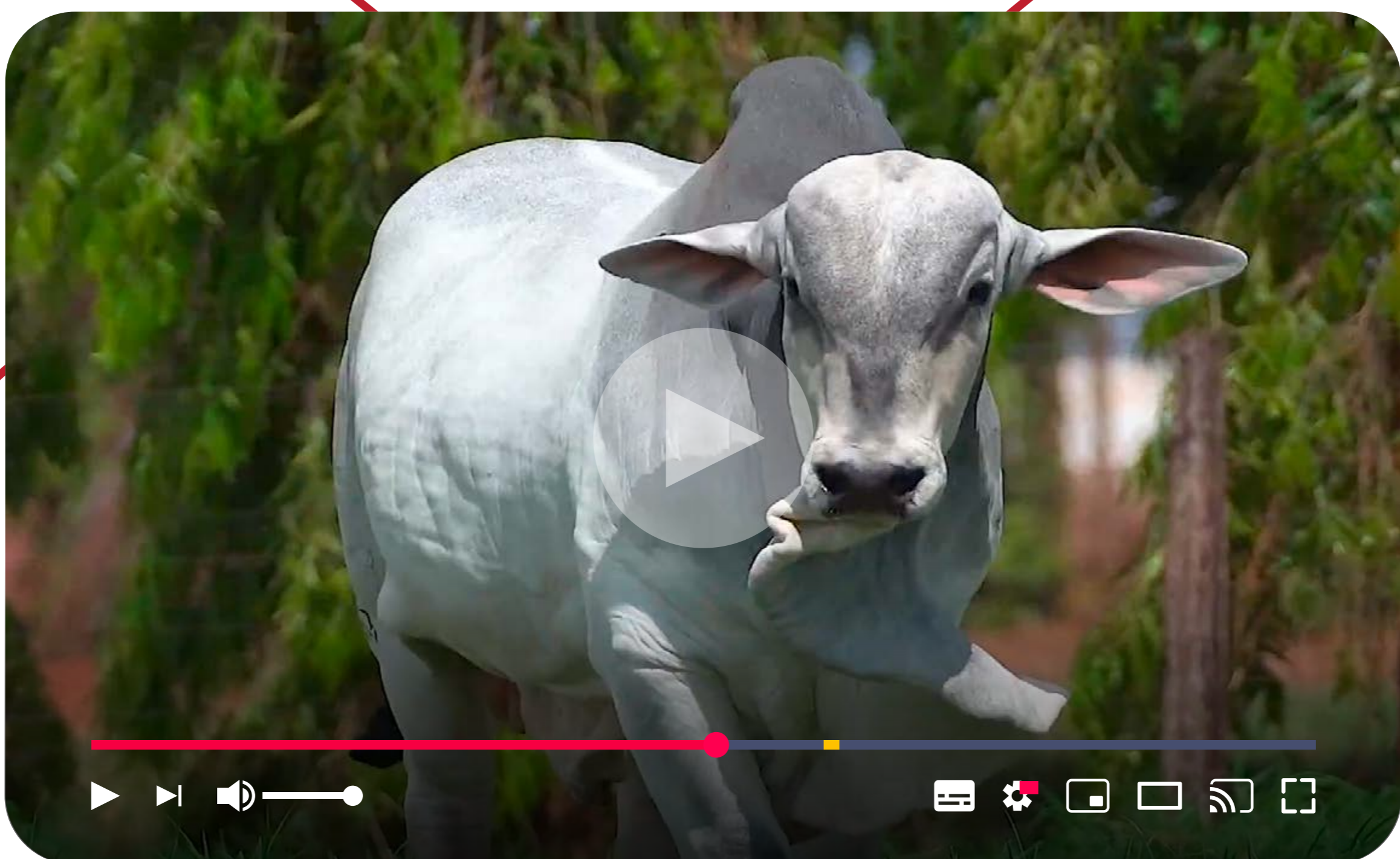

# LOTE 82

## 9071 FIV RG

RGM 9071 | Nasc.: 13/11/2022 | Peso: 712 kg | CE: 38 cm



HISTORICO RG

REM ARMADOR

**LIDER FIV RG**

**4750 FIV RG**

4030 RG

3713 RG



	IQGg	PMm	PD	PS	IPP	HP	PES	AOL	EGS
DEP	29,12	0,97	11,6	23,1	-30,75	41,82	0,89	0,95	1,51
TOP	2	36	1	1	1	1	15	35	10
	-	-	-	-	-	-	-	-	-



	MGTe	MP120	DP210	DP450	DIPP	DSTAY	DPE365	DAOL	DACAB
DEP	22,16	-1,06	12,67	24,75	-1,12	90,26	1,12	-0,12	0,1
TOP	7	93	5	4	5	2	7	71	27
	-	-	-	-	-	-	-	-	-



	iABCZ	PM-EMg	PD-EDg	PS-EDg	IPPg	STAYg	PE-365g	AOLg	ACABg
DEP	25,87	0,97	11,6	23,1	-30,76	41,82	0,86	0,886	1,505
DECA	1	4	1	1	1	1	1	2	1
TOP%	0,5	-	0,5	0,5	0,5	0,5	4	-	8
	-	-	-	-	-	-	-	-	-

CLIQUE E ACESSE AS  
**AVALIAÇÕES COMPLETAS**



# LOTE 83

## 9073 FIV RG

RGM 9073 | Nasc.: 13/11/2022 | Peso: 780 kg | CE: 40 cm



REM ESPIAO007

VENCIUS RG

**DIPLOMATA DA AGRONOVA**

**3186 RG**

BATOM DA AGRONOVA

BADALADA RG



	IQGg	PMm	PD	PS	IPP	HP	PES	AOL	EGS
DEP	33,56	1,48	11,17	24,39	-19,8	39,54	1,29	1,87	5,78
TOP	1	26	2	0,5	7	3	5	14	0,1
	-	-	-	-	-	-	-	-	3°



	MGTe	MP120	DP210	DP450	DIPP	DSTAY	DPE365	DAOL	DACAB
DEP	24,8	2,31	15,08	30,4	-1,17	82,78	1,17	1,18	1,26
TOP	4	15	2	1	4	10	6	26	0,5
	-	-	-	-	-	-	-	-	3°



	iABCZ	PM-EMg	PD-EDg	PS-EDg	IPPg	STAYg	PE-365g	AOLg	ACABg
DEP	26,31	1,48	11,17	24,39	-19,81	39,54	0,792	1,294	5,78
DECA	1	3	1	1	1	1	1	1	1
TOP%	0,5	-	1	0,5	5	2	5	10	0,1
	-	-	-	-	-	-	-	-	3°

CLIQUE E ACESSE AS  
**AVALIAÇÕES COMPLETAS**



IRMÃO MATERNO HISTORICO E NITRO RG



# LOTE 84

## 8962 FIV RG

RGM 8962 | Nasc.: 27/10/2022 | Peso: 792 kg | CE: 41 cm



REM DANUT

REM ARMADOR

INVENCIVEL DA HORA

4720 FIV RG

2272 DA HORA

3713 RG



	IQGg	PMm	PD	PS	IPP	HP	PES	AOL	EGS
DEP	35,3	5,08	15,84	26,1	-16,06	41,44	0,98	2,52	1,48
TOP	0,5	0,5	0,1	0,5	13	1	12	6	10
	-	-	-	-	-	-	-	-	-



	MGTe	MP120	DP210	DP450	DIPP	DSTAY	DPE365	DAOL	DACAB
DEP	28,21	1,82	16,95	29,45	-1,22	93,77	0,63	2,58	0,35
TOP	2	22	1	2	3	0,5	19	10	10
	-	-	-	-	-	10°	-	-	-



	iABCZ	PM-EMg	PD-EDg	PS-EDg	IPPg	STAYg	PE-365g	AOLg	ACABg
DEP	30,2	5,08	15,84	26,1	-16,06	41,44	0,644	0,98	1,484
DECA	1	1	1	1	1	1	1	1	1
TOP%	0,1	0,1	0,1	0,1	10	0,5	9	4	8
	-	-	-	-	-	-	-	-	-

CLIQUE E ACESSE AS  
**AVALIAÇÕES COMPLETAS**



IRMÃO MATERNO DE 8 TOUROS DE CENTRAL

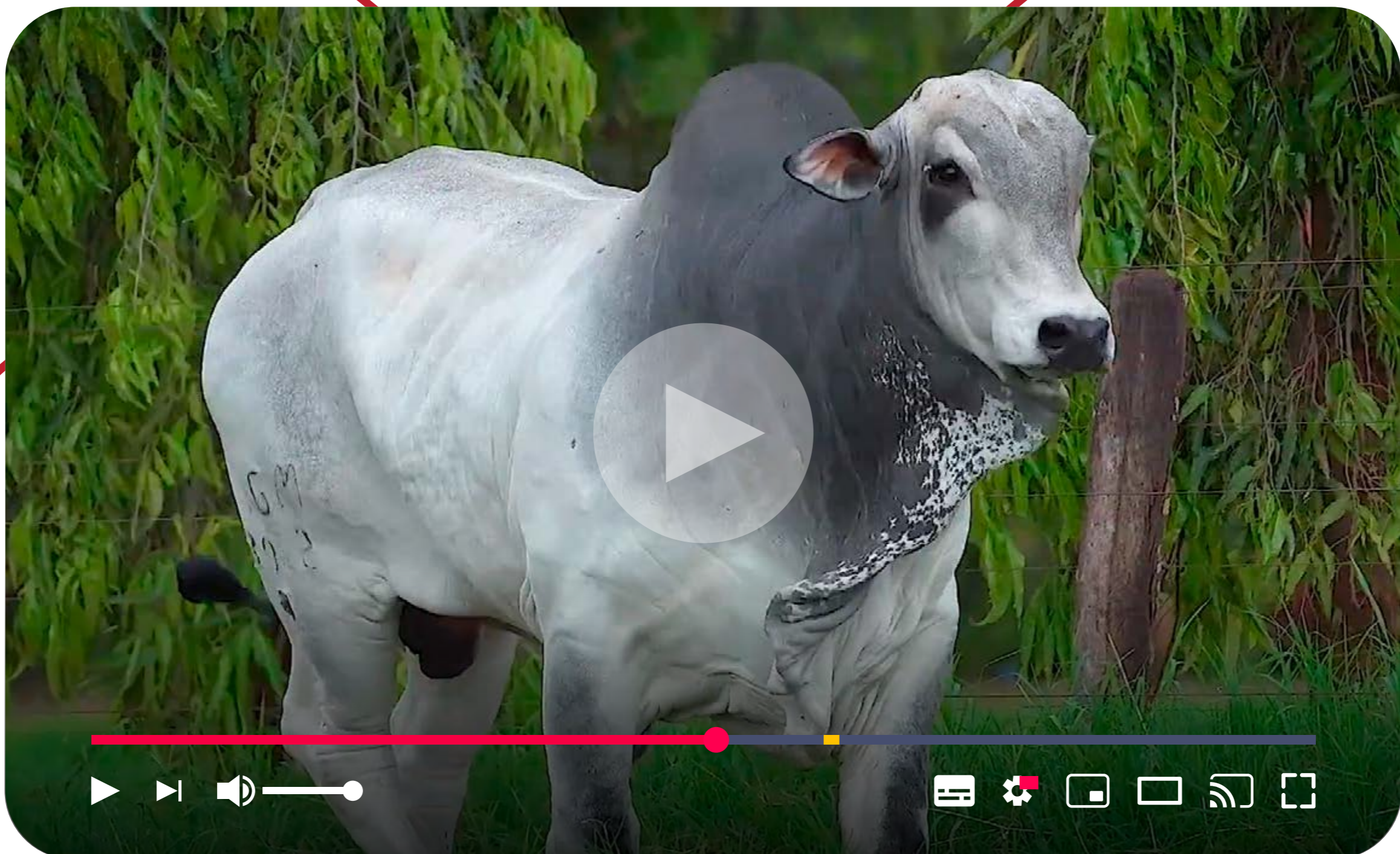



# LOTE 85

## 8294 RG

RGM 8294 | Nasc.: 06/07/2022 | Peso: 922 kg | CE: 42 cm



REM ESPIAO007

JOCKER FIV RG

**EL ZORRERO SINO**

**RGM 6521**

BHARBY MAT.

5417 RG



	IQGg	PMm	PD	PS	IPP	HP	PES	AOL	EGS
DEP	34,44	3,21	13,69	24,55	-8,32	36,51	1,44	5,94	3,84
TOP	0,5	5	0,5	0,5	34	11	3	0,1	0,1
	-	-	-	-	-	-	-	1º	-



	MGTe	MP120	DP210	DP450	DIPP	DSTAY	DPE365	DAOL	DACAB
DEP	27,51	2,63	13,62	23,93	-0,82	87,74	0,49	6,66	0,26
TOP	2	11	4	5	18	4	24	0,1	13
	-	-	-	-	-	-	-	1º	-



	iABCZ	PM-EMg	PD-EDg	PS-EDg	IPPg	STAYg	PE-365g	AOLg	ACABg
DEP	25,58	3,21	13,69	24,55	-8,33	36,51	0,718	5,935	3,842
DECA	1	1	1	1	3	1	1	1	1
TOP%	0,5	4	0,1	0,5	-	8	7	0,1	0,1
	-	-	-	-	-	-	-	1º	-

CLIQUE E ACESSE AS  
**AVALIAÇÕES COMPLETAS**



PESO (kg)	CE (cm)	AOL (cm <sup>2</sup> )	ACAB (mm)	RANK
<b>ELITE</b>	<b>SUPERIOR</b>	<b>ELITE</b>	<b>SUPERIOR</b>	<b>14</b>

# LOTE 86

## 8490 FIV RG

RGM 8490 | Nasc.: 11/08/2022 | Peso: 934 kg | CE: 40 cm



REM USP

HISTORICO RG

**CAPITAO DA AGUA FRIA**

**RGM 5630**

JG-7036 DA AGUA FRIA

4720 FIV RG



	IQGg	PMm	PD	PS	IPP	HP	PES	AOL	EGS
DEP	38,77	5,15	10,64	24,67	-19,48	40,92	1,22	3,81	2,66
TOP	0,5	0,5	2	0,5	7	1	6	0,5	1
	-	-	-	-	-	-	-	-	-



	MGTe	MP120	DP210	DP450	DIPP	DSTAY	DPE365	DAOL	DACAB
DEP	25,41	3,97	12,94	23,52	-0,92	87,02	1,09	4,06	0,48
TOP	3	3	5	5	12	4	7	3	6
	-	-	-	-	-	-	-	-	-



	iABCZ	PM-EMg	PD-EDg	PS-EDg	IPPg	STAYg	PE-365g	AOLg	ACABg
DEP	29,13	5,15	10,64	24,67	-19,49	40,92	0,852	3,812	2,658
DECA	1	1	1	1	1	1	1	1	1
TOP%	0,1	0,1	1	0,5	6	0,5	4	0,5	0,5
	-	-	-	-	-	-	-	9º	-

CLIQUE E ACESSE AS  
**AVALIAÇÕES COMPLETAS**



IRMÃO MATERNO DO NATIVO, OBJETIVO,  
OUSADO E OBSERVADO RG



PESO (kg)	CE (cm)	AOL (cm <sup>2</sup> )	ACAB (mm)	RANK
<b>ELITE</b>	<b>SUPERIOR</b>	<b>ELITE</b>	<b>ELITE</b>	<b>6</b>

# LOTE 90

## 8407 FIV RG

RGM 8407 | Nasc.: 25/07/2022 | Peso: 828 kg | CE: 38 cm



	IQGg	PMm	PD	PS	IPP	HP	PES	AOL	EGS
DEP	15,07	3,19	8,75	17,13	-3,89	27,66	0,25	1,61	2,19
TOP	18	5	5	5	50	80	48	19	3
	-	-	-	-	-	-	-	-	-



	MGTe	MP120	DP210	DP450	DIPP	DSTAY	DPE365	DAOL	DACAB
DEP	16,21	4,31	6,68	16,97	-0,72	70,12	0,3	1,07	0,76
TOP	20	3	22	13	25	32	33	27	2
	-	-	-	-	-	-	-	-	-



	iABCZ	PM-EMg	PD-EDg	PS-EDg	IPPg	STAYg	PE-365g	AOLg	ACABg
DEP	10,71	3,19	8,75	17,14	-3,89	27,66	0,329	0,251	2,186
DECA	2	1	1	1	5	8	3	5	1
TOP%	16	4	3	3	-	-	-	14	2
	-	-	-	-	-	-	-	-	-

CLIQUE E ACESSE AS  
**AVALIAÇÕES COMPLETAS**



AOL (cm<sup>2</sup>)

**SUPERIOR**

ACAB (mm)

**SUPERIOR**

# LOTE 91

## 8227 RG

RGM 8227 | Nasc.: 18/05/2022 | Peso: 810 kg | CE: 40 cm



HISTORICO RG

EPICO RG

**LIDER FIV RG**

**5629 FIV RG**

4030 RG

3186 RG



	IQGg	PMm	PD	PS	IPP	HP	PES	AOL	EGS
DEP	13,2	2,23	5,89	11,82	-21,88	34,52	0,72	-2,76	1,09
TOP	22	14	18	16	5	22	22	99	18
	-	-	-	-	-	-	-	-	-



	MGTe	MP120	DP210	DP450	DIPP	DSTAY	DPE365	DAOL	DACAB
DEP	11,82	-0,42	7,28	10,62	-0,84	87,47	0,42	-3,53	0,35
TOP	34	83	19	30	17	4	27	100	10
	-	-	-	-	-	-	-	-	-



	iABCZ	PM-EMg	PD-EDg	PS-EDg	IPPg	STAYg	PE-365g	AOLg	ACABg
DEP	11,71	2,23	5,89	11,82	-21,88	34,52	0,473	0,718	1,085
DECA	2	2	2	2	1	2	2	2	2
TOP%	13	11	13	12	4	17	18	-	15
	-	-	-	-	-	-	-	-	-

CLIQUE E ACESSE AS  
**AVALIAÇÕES COMPLETAS**

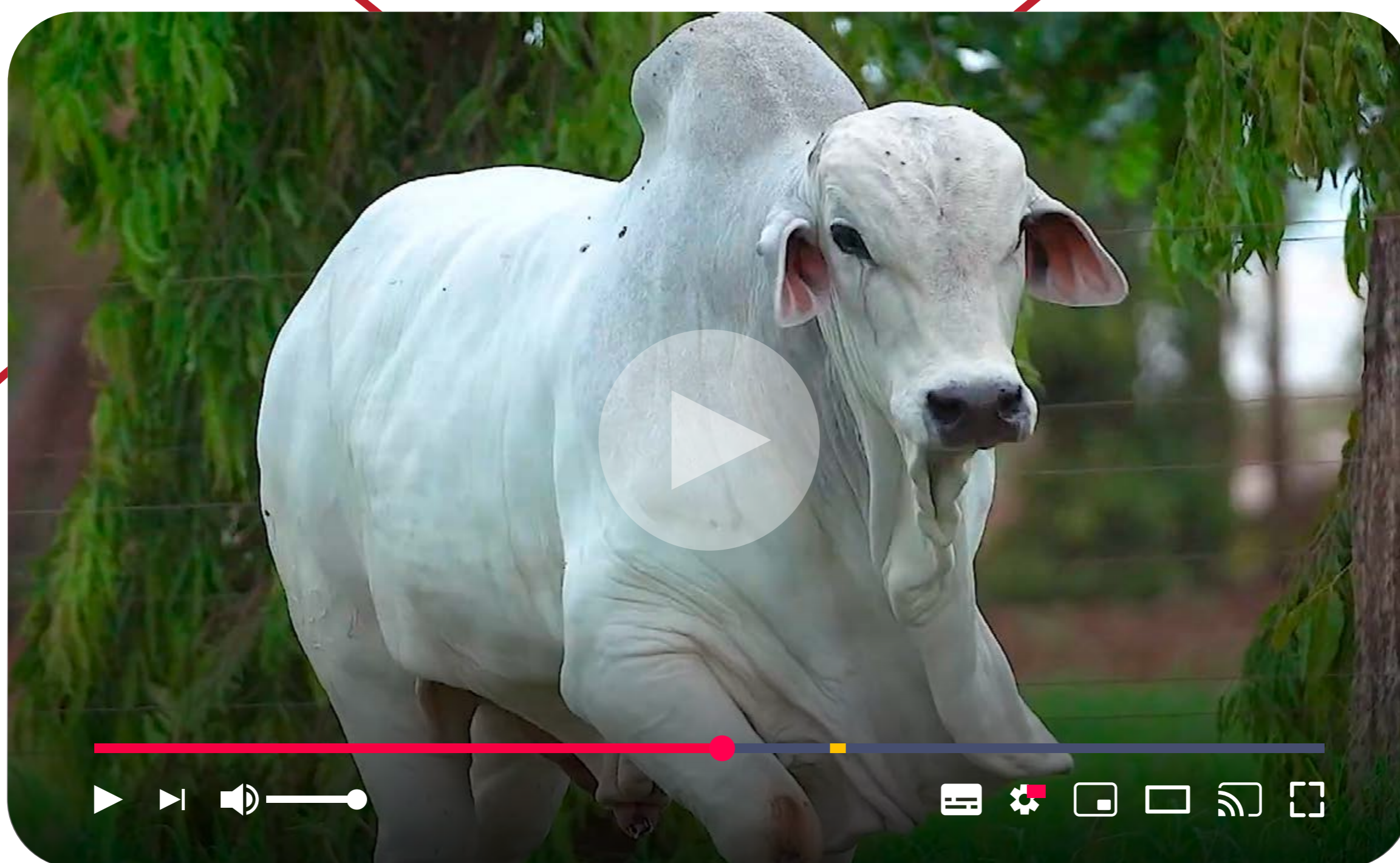

# LOTE 92

## 8416 FIV RG

RGM 8416 | Nasc.: 27/07/2022 | Peso: 790 kg | CE: 39 cm



REM VOKOLO

REM GARANTIDO GENETICA ADITIVA

**LUCRO RG**

**6625 FIV RG**

4259 FIV RG

5480 RG



	IQGg	PMm	PD	PS	IPP	HP	PES	AOL	EGS
DEP	34,22	2,24	13,6	27,14	-8,93	34,16	2,13	3,75	4,51
TOP	0,5	14	0,5	0,5	32	24	0,5	1	0,1
	-	-	-	-	-	-	-	-	-



	MGTe	MP120	DP210	DP450	DIPP	DSTAY	DPE365	DAOL	DACAB
DEP	24,52	4,24	15,41	28,5	-0,5	84,08	1,11	3,01	0,46
TOP	4	3	2	2	43	8	7	7	6
	-	-	-	-	-	-	-	-	-



	iABCZ	PM-EMg	PD-EDg	PS-EDg	IPPg	STAYg	PE-365g	AOLg	ACABg
DEP	23,78	2,24	13,6	27,14	-8,93	34,16	1,099	2,126	4,514
DECA	1	2	1	1	3	2	1	1	1
TOP%	0,5	11	0,1	0,1	-	20	1	0,5	0,1
	-	-	-	-	-	-	-	-	-

CLIQUE E ACESSE AS  
**AVALIAÇÕES COMPLETAS**

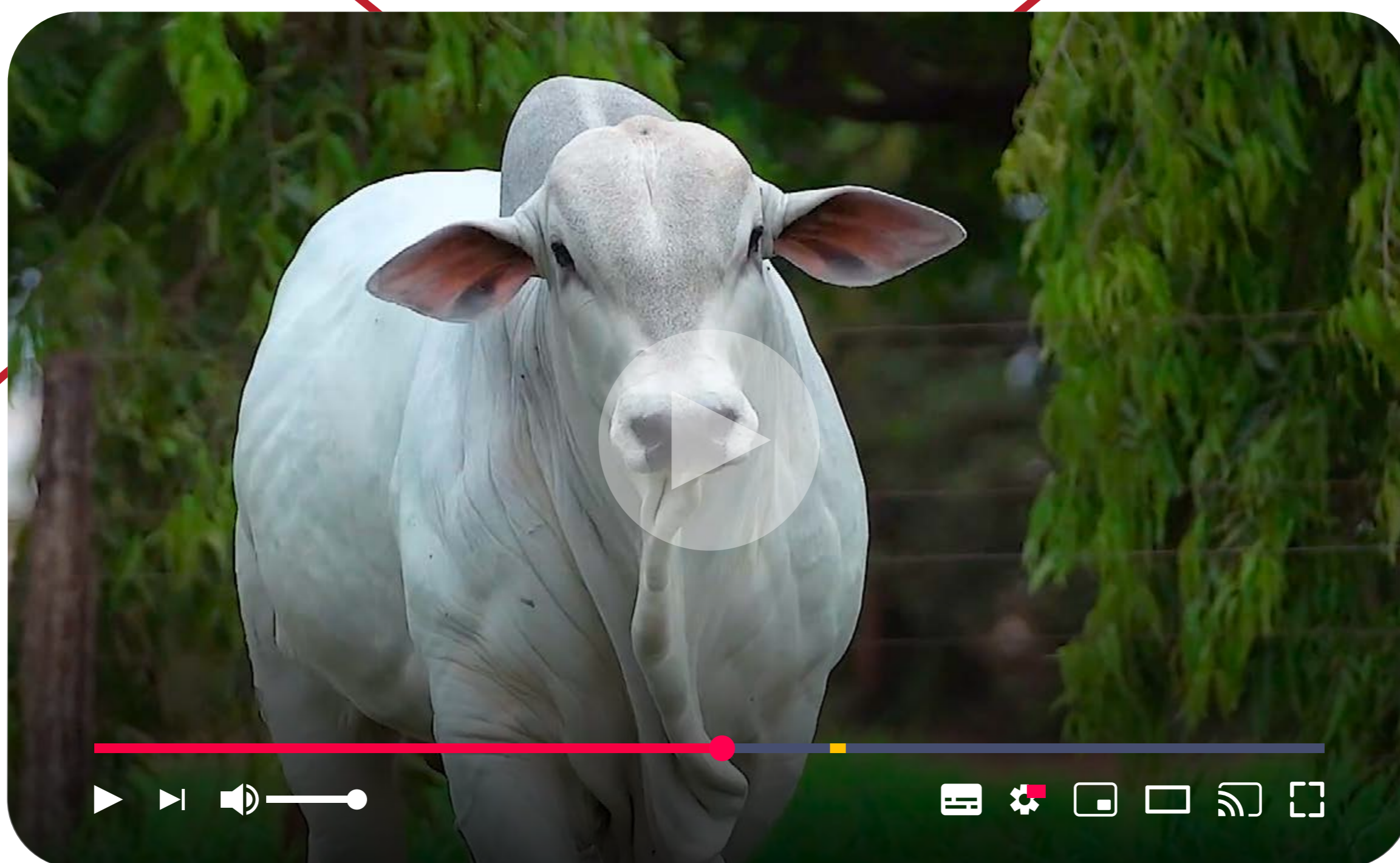

# LOTE 93

## 8514 FIV RG

RGM 8514 | Nasc.: 16/08/2022 | Peso: 888 kg | CE: 41 cm



REM FUSCAO

IMPACTO FIV RG

REM IMPAR FIV GENETICA ADITIVA

5890 FIV RG

REM VOTUPORANGA

4779 RG



	IQGg	PMm	PD	PS	IPP	HP	PES	AOL	EGS
DEP	34,39	-0,26	18,51	33,82	-25,8	40,51	1,02	4,24	3,62
TOP	0,5	64	0,1	0,1	2	2	10	0,5	0,1
	-	-	6°	4°	-	-	-	-	-



	MGTe	MP120	DP210	DP450	DIPP	DSTAY	DPE365	DAOL	DACAB
DEP	30,43	-0,6	20,75	37,51	-1,26	90,13	0,75	4,48	0,72
TOP	0,5	87	0,5	0,5	3	2	15	2	3
	9°	-	5°	1°	-	-	-	8°	-



	iABCZ	PM-EMg	PD-EDg	PS-EDg	IPPg	STAYg	PE-365g	AOLg	ACABg
DEP	32,66	-0,26	18,51	33,82	-25,8	40,51	1,01	1,023	3,618
DECA	1	7	1	1	1	1	1	1	1
TOP%	0,1	-	0,1	0,1	2	1	2	0,1	0,1
	-	-	6°	4°	-	-	-	-	-

CLIQUE E ACESSE AS  
**AVALIAÇÕES COMPLETAS**



PESO (kg)	AOL (cm <sup>2</sup> )	ACAB (mm)
<b>ELITE</b>	<b>SUPERIOR</b>	<b>SUPERIOR</b>

# LOTE 94

## 8903 FIV RG

RGM 8903 | Nasc.: 18/10/2022 | Peso: 828 kg | CE: 40 cm



REM EMBAIXADOR

IMPACTO FIV RG

REM HORUS GENETICA ADITIVA

5935 FIV RG

REM EMBOSKADA

4401 RG



	IQGg	PMm	PD	PS	IPP	HP	PES	AOL	EGS
DEP	25,36	4,37	12,95	23,86	1,39	36,15	1,59	2,42	-1,72
TOP	4	1	0,5	0,5	70	12	2	7	95
	-	-	-	-	-	-	-	-	-



	MGTe	MP120	DP210	DP450	DIPP	DSTAY	DPE365	DAOL	DACAB
DEP	25,85	3,78	16,07	26,27	-0,43	86,48	1,69	2,28	0,03
TOP	3	4	2	3	50	5	2	12	39
	-	-	-	-	-	-	-	-	-



	iABCZ	PM-EMg	PD-EDg	PS-EDg	IPPg	STAYg	PE-365g	AOLg	ACABg
DEP	20,52	4,37	12,95	23,86	1,39	36,15	1,393	1,586	-1,715
DECA	1	1	1	1	7	1	1	1	10
TOP%	2	0,5	0,1	0,5	-	9	0,1	4	-
	-	-	-	-	-	-	-	-	-

CLIQUE E ACESSE AS  
AVALIAÇÕES COMPLETAS



# LOTE 96

## 8438 FIV RG

RGM 8438 | Nasc.: 03/08/2022 | Peso: 850 kg | CE: 41 cm



REM VOKOLO

4977 FIV RG

**LUCRO RG**

**6365 RG**

4259 FIV RG

5289 FIV RG



	IQGg	PMm	PD	PS	IPP	HP	PES	AOL	EGS
DEP	28,38	1,74	6,58	14,96	-20,76	37,91	1,96	3,17	2,54
TOP	2	21	14	8	6	6	0,5	2	2
	-	-	-	-	-	-	-	-	-



	MGTe	MP120	DP210	DP450	DIPP	DSTAY	DPE365	DAOL	DACAB
DEP	23,25	3,08	11,31	23,38	-0,87	84,14	1,68	2,72	0,39
TOP	6	7	7	5	15	8	2	9	8
	-	-	-	-	-	-	-	-	-



	iABCZ	PM-EMg	PD-EDg	PS-EDg	IPPg	STAYg	PE-365g	AOLg	ACABg
DEP	20,57	1,73	6,58	14,97	-20,76	37,91	1,16	1,961	2,54
DECA	1	2	1	1	1	1	1	1	1
TOP%	2	17	10	6	4	4	0,5	1	1
	-	-	-	-	-	-	-	-	-

CLIQUE E ACESSE AS  
**AVALIAÇÕES COMPLETAS**



IRMÃO MATERNO DO PODIUM RG

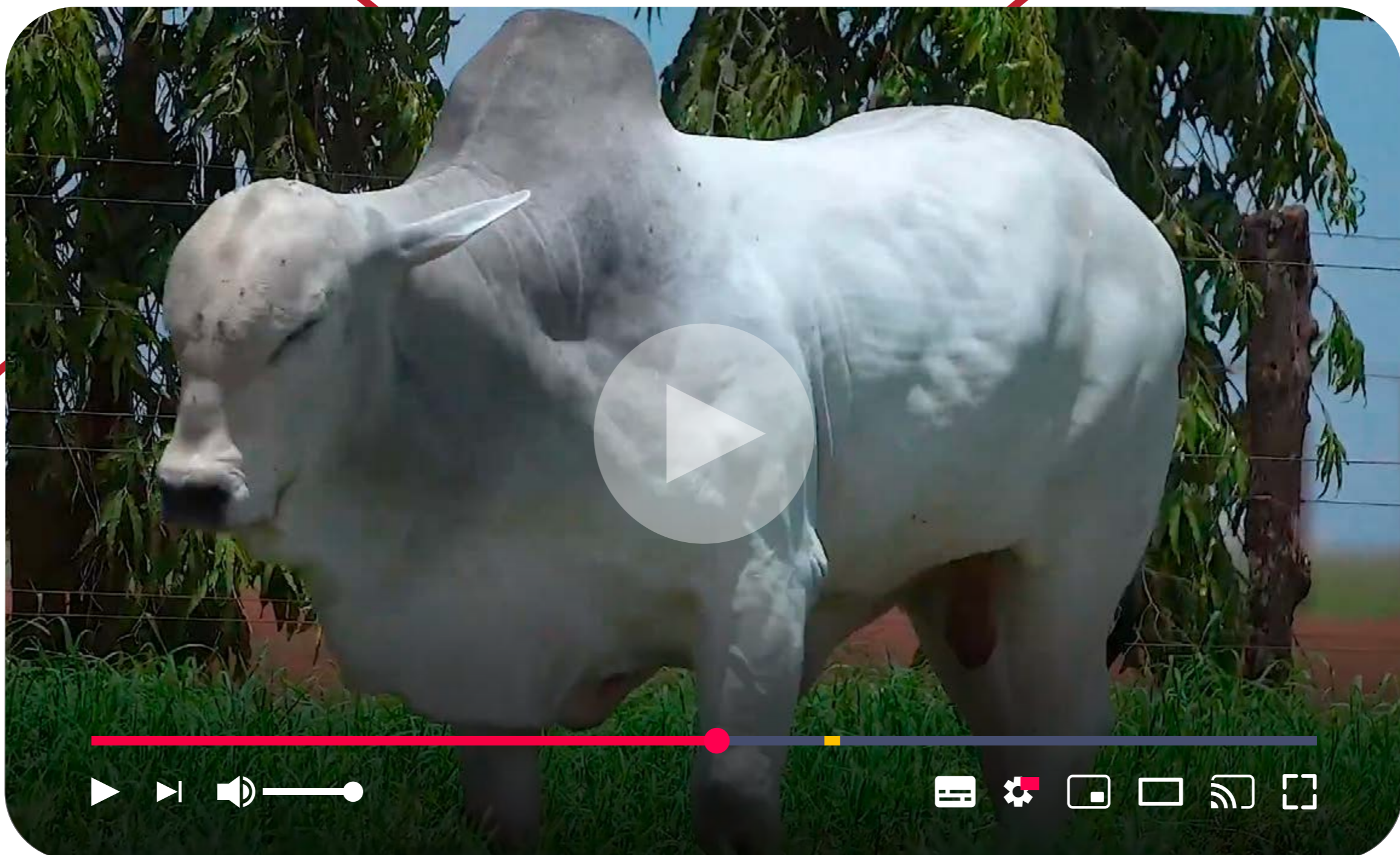



# LOTE 97

## 8832 FIV RG

RGM 8832 | Nasc.: 10/10/2022 | Peso: 808 kg | CE: 40 cm

PRECOCE

MÃE  
PRECOCE

AVÓ  
PRECOCE

REM DANUT

IMPACTO FIV RG

INVENCIVEL DA HORA

6266 FIV RG

2272 DA HORA

4384 FIV RG

Embrapa GENE PLUS

	IQGg	PMm	PD	PS	IPP	HP	PES	AOL	EGS
DEP	26,52	2,76	17,19	27,27	-9,28	37,44	1,32	2,39	-0,22
TOP	3	8	0,1	0,5	31	7	4	7	60
	-	-	-	-	-	-	-	-	-

ANCP

	MGTe	MP120	DP210	DP450	DIPP	DSTAY	DPE365	DAOL	DACAB
DEP	29,44	3,74	20,1	32,04	-0,95	87,98	0,87	2,7	0
TOP	1	4	0,5	1	11	4	12	9	46
	-	-	7°	-	-	-	-	-	-

PMGZ

	iABCZ	PM-EMg	PD-EDg	PS-EDg	IPPg	STAYg	PE-365g	AOLg	ACABg
DEP	24,74	2,76	17,19	27,27	-9,28	37,44	0,76	1,316	-0,218
DECA	1	1	1	1	3	1	1	1	6
TOP%	0,5	6	0,1	0,1	-	5	6	5	-
	-	-	-	-	-	-	-	-	-

CLIQUE E ACESSE AS  
AVALIAÇÕES COMPLETAS

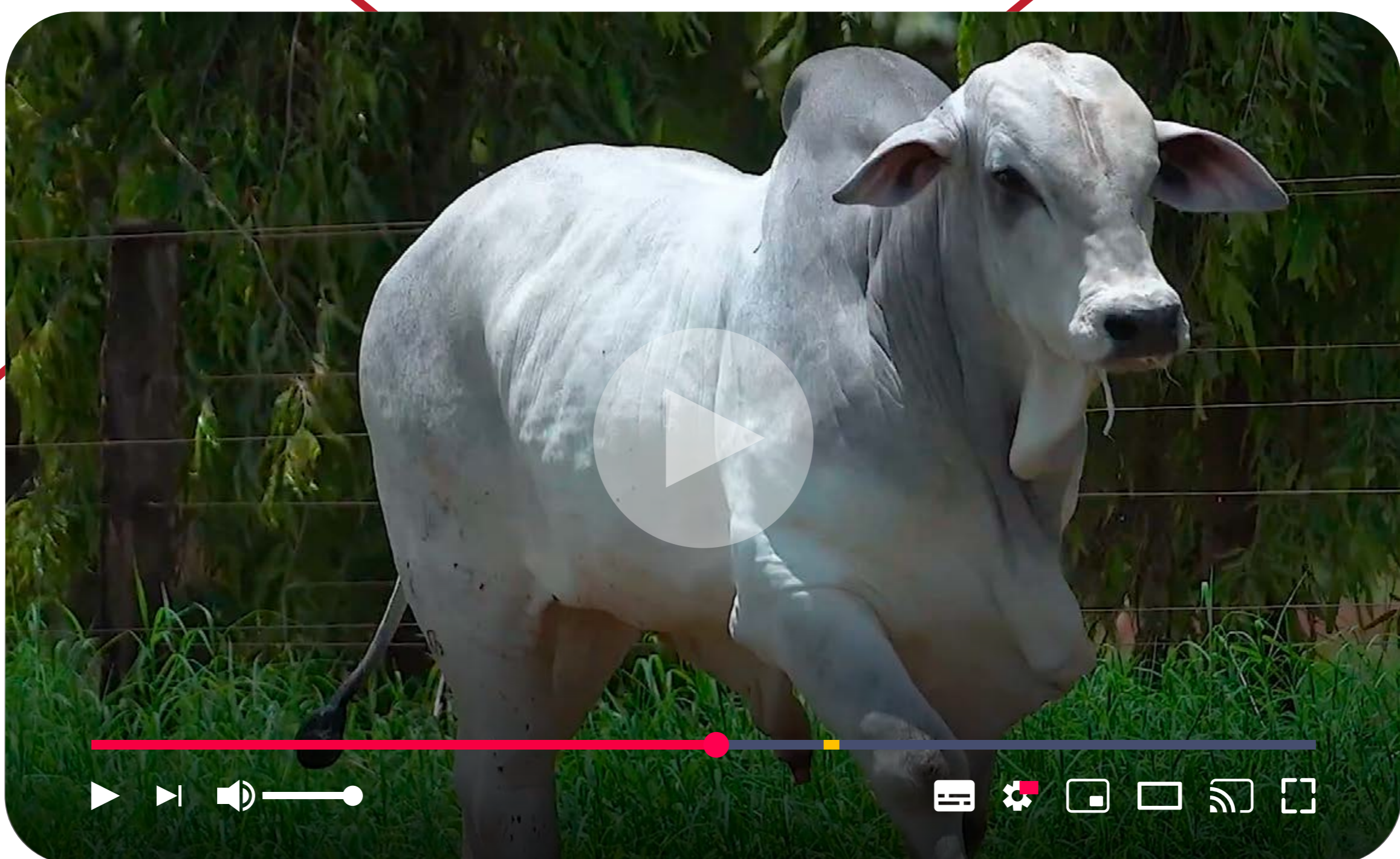

# LOTE 98

## 9020 RG

RGM 9020 | Nasc.: 09/11/2022 | Peso: 782 kg | CE: 39 cm



EPICO RG

IDOLO FIV RG

**HISTORICO RG**

**5896 RG**

3186 RG

4259 FIV RG



	IQGg	PMm	PD	PS	IPP	HP	PES	AOL	EGS
DEP	19,13	4,63	10,22	17,21	-13,59	31,66	0,57	0,68	1,62
TOP	10	1	3	5	18	46	29	43	8
	-	-	-	-	-	-	-	-	-



	MGTe	MP120	DP210	DP450	DIPP	DSTAY	DPE365	DAOL	DACAB
DEP	20,83	4,25	11,63	24,89	-0,62	82,25	0,13	-0,41	0,33
TOP	9	3	7	4	33	10	45	83	10
	-	-	-	-	-	-	-	-	-



	iABCZ	PM-EMg	PD-EDg	PS-EDg	IPPg	STAYg	PE-365g	AOLg	ACABg
DEP	15,68	4,63	10,22	17,21	-13,59	31,66	0,341	0,572	1,623
DECA	1	1	1	1	2	5	3	3	1
TOP%	6	0,5	2	3	15	-	-	-	6
	-	-	-	-	-	-	-	-	-

CLIQUE E ACESSE AS  
**AVALIAÇÕES COMPLETAS**



# LOTE 99

## 8935 FIV RG

RGM 8935 | Nasc.: 24/10/2022 | Peso: 852 kg | CE: 38 cm



REM FUSCAO

IMPACTO FIV RG

REM IMPAR FIV GENETICA ADITIVA

5783 FIV RG

REM VOTUPORANGA

3713 RG



	IQGg	PMm	PD	PS	IPP	HP	PES	AOL	EGS
DEP	34,85	2,99	16,62	33,18	-25,81	35,41	1,44	3,55	3,17
TOP	0,5	6	0,1	0,1	2	16	3	1	0,5
	-	-	-	5º	-	-	-	-	-



	MGTe	MP120	DP210	DP450	DIPP	DSTAY	DPE365	DAOL	DACAB
DEP	29,13	1,66	19,96	34,75	-0,86	91,25	1,15	3,21	0,34
TOP	1	25	0,5	0,5	16	1	6	6	10
	-	-	9º	8º	-	-	-	-	-



	iABCZ	PM-EMg	PD-EDg	PS-EDg	IPPg	STAYg	PE-365g	AOLg	ACABg
DEP	29,07	2,99	16,62	33,18	-25,81	35,41	1,032	1,438	3,165
DECA	1	1	1	1	1	2	1	1	1
TOP%	0,1	5	0,1	0,1	2	12	2	0,5	0,1
	-	-	-	5º	-	-	-	-	-

CLIQUE E ACESSE AS  
**AVALIAÇÕES COMPLETAS**



IRMÃO PRÓPRIO DO PAR RG



# LOTE 100

## 8258 FIV RG

RGM 8258 | Nasc.: 24/06/2022 | Peso: 840 kg | CE: 42 cm

PRECOCE

MÃE  
PRECOCE

REM FUSCAO

VENCIUS RG

REM IMPAR FIV GENETICA ADITIVA

3691 RG

REM VOTUPORANGA

ABONADA RG



	IQGg	PMm	PD	PS	IPP	HP	PES	AOL	EGS
DEP	21,77	3,48	10,15	22,14	-21,21	31,92	1,99	0,58	-0,33
TOP	7	4	3	1	5	43	0,5	46	64
	-	-	-	-	-	-	-	-	-



	MGTe	MP120	DP210	DP450	DIPP	DSTAY	DPE365	DAOL	DACAB
DEP	23,18	1,75	14,75	28,9	-0,77	81,76	1,88	0,48	0,16
TOP	6	24	3	2	21	11	1	40	20
	-	-	-	-	-	-	10°	-	-



	iABCZ	PM-EMg	PD-EDg	PS-EDg	IPPg	STAYg	PE-365g	AOLg	ACABg
DEP	17,93	3,48	10,15	22,14	-21,21	31,92	1,743	1,99	-0,334
DECA	1	1	1	1	1	4	1	1	7
TOP%	4	3	2	0,5	4	-	0,1	-	-
	-	-	-	-	-	-	10°	-	-

CLIQUE E ACESSE AS  
**AVALIAÇÕES COMPLETAS**



IRMÃO MATERNO DO 01 MIX



PESO (kg)

CE (cm)

**SUPERIOR**

**SUPERIOR**

# LOTE 101

## 8767 FIV RG

RGM 8767 | Nasc.: 29/09/2022 | Peso: 836 kg | CE: 39 cm



QUARUP BONS

REM DHEEF

**MAGNIFICO FIV RG**

**5323 FIV RG**

4720 FIV RG

VENTURA RG



	IQGg	PMm	PD	PS	IPP	HP	PES	AOL	EGS
DEP	22,85	0,49	12,52	19,04	-16,73	36,2	1,14	2,65	0,55
TOP	6	47	0,5	3	12	12	8	5	33
	-	-	-	-	-	-	-	-	-



	MGTe	MP120	DP210	DP450	DIPP	DSTAY	DPE365	DAOL	DACAB
DEP	22,66	0,36	14,27	23,97	-0,71	91,88	0,97	2,17	-0,28
TOP	6	60	3	5	26	1	9	13	92
	-	-	-	-	-	-	-	-	-



	iABCZ	PM-EMg	PD-EDg	PS-EDg	IPPg	STAYg	PE-365g	AOLg	ACABg
DEP	19,66	0,49	12,52	19,04	-16,73	36,2	0,776	1,136	0,551
DECA	1	5	1	1	1	1	1	1	3
TOP%	2	-	0,5	2	9	9	5	3	-
	-	-	-	-	-	-	-	-	-

CLIQUE E ACESSE AS  
**AVALIAÇÕES COMPLETAS**



# LOTE 102

## 8763 FIV RG

RGM8763 | Nasc.: 29/09/2022 | Peso: 826 kg | CE: 40 cm



REM DANUT

IMPACTO FIV RG

**INVENCIVEL DA HORA**

**6266 FIV RG**

2272 DA HORA

4384 FIV RG



	IQGg	PMm	PD	PS	IPP	HP	PES	AOL	EGS
DEP	26,55	0,22	15,60	23,25	-14,11	41,85	1,35	2,87	1,14
TOP	3	53	0,1	1	17	1	4	4	17
	-	-	-	-	-	-	-	-	-



	MGTe	MP120	DP210	DP450	DIPP	DSTAY	DPE365	DAOL	DACAB
DEP	26,01	-0,91	16,27	25,07	-1,12	91,64	0,97	3,42	0,1
TOP	3	91	2	4	5	1	9	5	27
	-	-	-	-	-	-	-	-	-



	iABCZ	PM-EMg	PD-EDg	PS-EDg	IPPg	STAYg	PE-365g	AOLg	ACABg
DEP	26,46	0,22	15,60	23,25	-14,11	41,85	0,888	2,873	1,139
DECA	1	5	1	1	2	1	1	1	2
TOP%	0,5	-	0,1	0,5	13	0,5	3	2	14
	-	-	-	-	-	-	-	-	-

CLIQUE E ACESSE AS  
**AVALIAÇÕES COMPLETAS**



# LOTE 103

## 8548 FIV RG

RGM 8548 | Nasc.: 22/08/2022 | Peso: 834 kg | CE: 41 cm



REM ARMADOR

IMPACTO FIV RG

IMPACTO FIV RG

5783 FIV RG

3616 RG

3713 RG



	IQGg	PMm	PD	PS	IPP	HP	PES	AOL	EGS
DEP	22,24	1,5	10,22	17,35	-31,81	38,86	0,82	0,43	2,88
TOP	6	25	3	5	0,5	4	17	50	1
	-	-	-	-	-	-	-	-	-



	MGTe	MP120	DP210	DP450	DIPP	DSTAY	DPE365	DAOL	DACAB
DEP	21,95	-0,28	11,8	21,58	-0,87	93,89	0,8	0,22	0,31
TOP	8	80	6	7	15	0,5	13	49	11
	-	-	-	-	-	9º	-	-	-



	iABCZ	PM-EMg	PD-EDg	PS-EDg	IPPg	STAYg	PE-365g	AOLg	ACABg
DEP	22,88	1,5	10,22	17,35	-31,81	38,86	1	0,817	2,875
DECA	1	3	1	1	1	1	1	2	1
TOP%	-	-	-	-	-	-	-	-	-
	-	-	-	-	-	-	-	-	-

CLIQUE E ACESSE AS  
**AVALIAÇÕES COMPLETAS**



IRMÃO MATERNO DO PAR RG



CE (cm)

ACAB (mm)

**SUPERIOR**

**SUPERIOR**

# LOTE 104

## 8898 FIV RG

RGM 8898 | Nasc.: 17/10/2022 | Peso: 784 kg | CE: 40 cm



REM USP

HISTORICO RG

**CAPITAO DA AGUA FRIA**

**5630 FIV RG**

JG-7036 DA AGUA FRIA

4720 FIV RG



	IQGg	PMm	PD	PS	IPP	HP	PES	AOL	EGS
DEP	42,62	5,4	11,03	26,07	-32,98	41,42	1,66	3,42	3,01
TOP	0,1	0,5	2	0,5	0,5	1	2	2	0,5
	9º	-	-	-	-	-	-	-	-



	MGTe	MP120	DP210	DP450	DIPP	DSTAY	DPE365	DAOL	DACAB
DEP	25,99	4,36	12,95	23,41	-1,35	83,82	1	3,98	0,38
TOP	3	2	5	5	2	8	9	3	9
	-	-	-	-	-	-	-	-	-



	iABCZ	PM-EMg	PD-EDg	PS-EDg	IPPg	STAYg	PE-365g	AOLg	ACABg
DEP	31,77	5,4	11,03	26,07	-32,98	41,42	1,132	1,656	3,008
DECA	1	1	1	1	1	1	1	1	1
TOP%	0,1	0,1	1	0,1	0,5	0,5	1	0,5	0,5
	-	-	-	-	-	-	-	-	-

CLIQUE E ACESSE AS  
**AVALIAÇÕES COMPLETAS**



IRMÃO MATERNO NATIVO, OBJETIVO, OUSADO E OBSERVADO RG





# LOTE 105

## 8815 FIV RG

RGM 8815 | Nasc.: 06/10/2022 | Peso: 772 kg | CE: 43 cm

PRECOCE

MÃE  
PRECOCE

AVÓ  
PRECOCE

REM FUSCAO

IDOLO FIV RG

PROMOTOR FIV DA S.NICE

5767 FIV RG

B7367 FIV DA S.NICE

4779 RG

Embrapa GENE PLUS

	IQGg	PN/m	PD	PS	IPP	HP	PES	AOL	EGS
DEP	25,29	-1,62	12,8	27,28	-18,22	34,87	1,78	0,65	3,61
TOP	4	88	0,5	0,5	9	19	1	44	0,1
	-	-	-	-	-	-	-	-	-

ANCP

	MGTe	MP120	DP210	DP450	DIPP	DSTAY	DPE365	DAOL	DACAB
DEP	23,21	0,12	14,76	28,31	-0,71	83,48	1,53	-0,61	1,2
TOP	6	68	3	2	26	9	2	89	0,5
	-	-	-	-	-	-	-	-	7º

PMGZ

	IABCZ	PM-EMg	PD-EDg	PS-EDg	IPPg	STAYg	PE-365g	AOLg	ACABg
DEP	20,59	-1,62	12,8	27,28	-18,22	34,87	1,234	1,777	3,606
DECA	1	9	1	1	1	2	1	1	1
TOP%	2	-	0,5	0,1	7	15	0,5	-	0,1
	-	-	-	-	-	-	-	-	-

CLIQUE E ACESSE AS  
AVALIAÇÕES COMPLETAS



## 8364 FIV RG

RGM 8364 | Nasc.: 20/07/2022 | Peso: 778 kg | CE: 38 cm

MÃE  
PRECOCE

AVÓ  
PRECOCE

REM FUSCAO

IMPACTO FIV RG

REM IMPAR FIV GENETICA ADITIVA

5941 FIV RG

REM VOTUPORANGA

3950- RG

Embrapa GENE PLUS

	IQGg	PN/m	PD	PS	IPP	HP	PES	AOL	EGS
DEP	21,07	3,26	11,11	21,76	-17,58	33,17	1,74	1,18	-0,96
TOP	8	5	2	2	10	32	1	29	82
	-	-	-	-	-	-	-	-	-

ANCP

	MGTe	MP120	DP210	DP450	DIPP	DSTAY	DPE365	DAOL	DACAB
DEP	21,92	1,99	15,18	26,37	-1,19	82,86	1,28	0,73	-0,12
TOP	8	19	2	3	4	10	5	34	71
	-	-	-	-	-	-	-	-	-

PMGZ

	IABCZ	PM-EMg	PD-EDg	PS-EDg	IPPg	STAYg	PE-365g	AOLg	ACABg
DEP	18,34	3,26	11,11	21,76	-17,58	33,17	1,436	1,743	-0,962
DECA	1	1	1	1	1	3	1	1	9
TOP%	3	3	1	0,5	8	-	0,1	-	-
	-	-	-	-	-	-	-	-	-

CLIQUE E ACESSE AS  
AVALIAÇÕES COMPLETAS



## 8695 FIV RG

RGM 8695 | Nasc.: 10/09/2022 | Peso: 794 kg | CE: 40 cm

MÃE  
PRECOCE

AVÓ  
PRECOCE

REM ESPIAO007

LENDARIO RG

DIPLOMATA DA AGRONOVA

6930 FIV RG

BATOM DA AGRONOVA

4720 FIV RG

Embrapa GENE PLUS

	IQGg	PN/m	PD	PS	IPP	HP	PES	AOL	EGS
DEP	37,55	2,15	12,98	24,61	-36,97	43,12	2,1	4,38	3,79
TOP	0,5	15	0,5	0,5	0,1	0,5	0,5	0,5	0,1
	-	-	-	-	6º	-	-	9º	-

ANCP

	MGTe	MP120	DP210	DP450	DIPP	DSTAY	DPE365	DAOL	DACAB
DEP	25,34	0,96	12,33	23,03	-1,42	90,88	1,48	3,56	0,73
TOP	3	42	5	5	1	2	3	4	3
	-	-	-	-	-	-	-	-	-

PMGZ

	IABCZ	PM-EMg	PD-EDg	PS-EDg	IPPg	STAYg	PE-365g	AOLg	ACABg
DEP	33,14	2,15	12,98	24,61	-36,97	43,12	1,602	2,097	3,793
DECA	1	2	1	1	1	1	1	1	1
TOP%	0,1	12	0,1	0,5	0,1	0,1	0,1	0,1	0,1
	-	-	-	-	6º	-	-	-	-

CLIQUE E ACESSE AS  
AVALIAÇÕES COMPLETAS



IRMÃO PRÓPRIO DO PRANCAO E PANCADA RG

CE (cm)

**SUPERIOR**

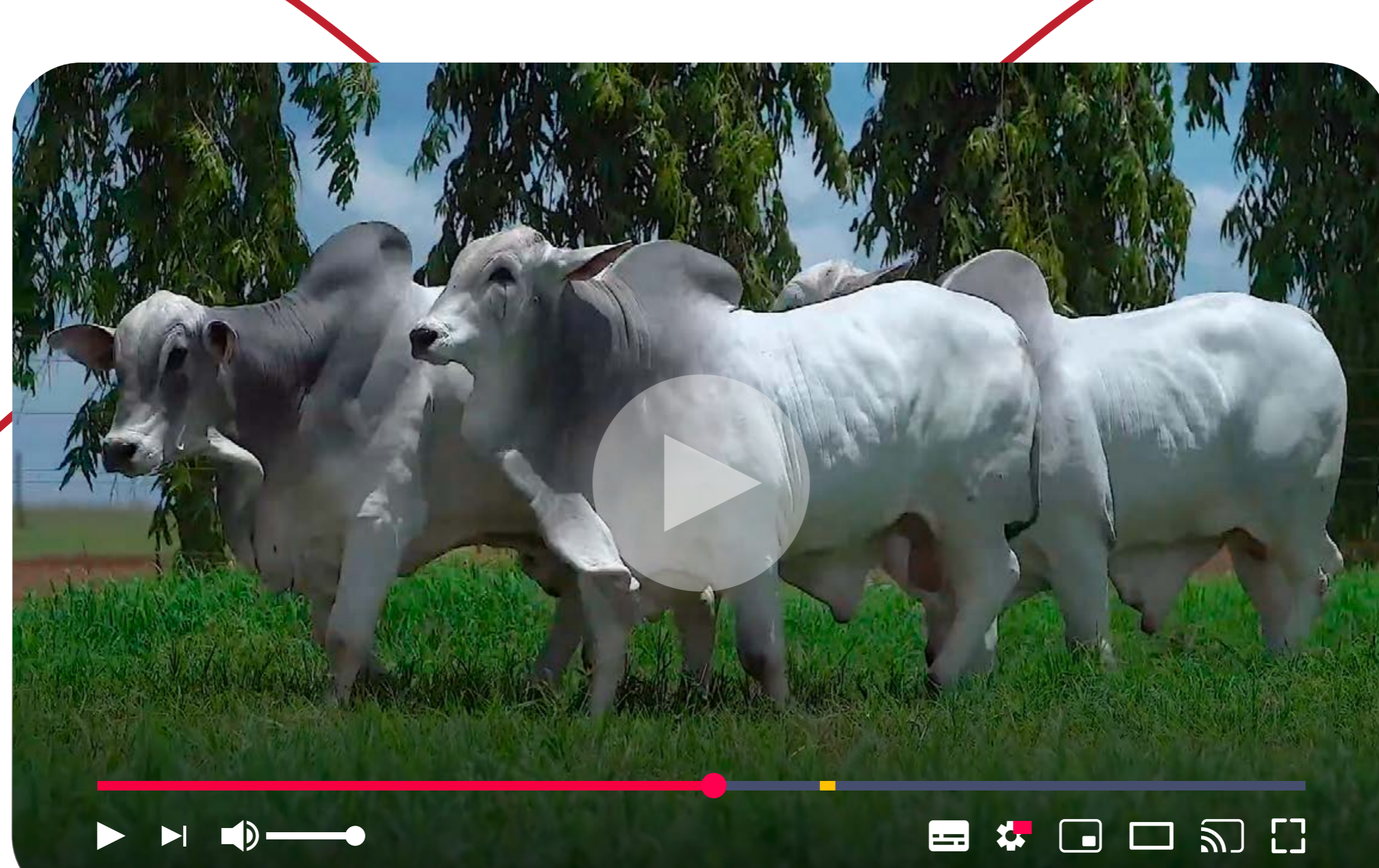

# LOTE 106

## 8973 FIV RG

RGM 8973 | Nasc.: 01/11/2022 | Peso: 780 kg | CE: 37 cm

PRECOCE

MÃE PRECOCE

AVÓ PRECOCE

REM FUSCAO

IMPACTO FIV RG

REM IMPAR FIV GENETICA ADITIVA

6010 FIV RG

REM VOTUPORANGA

3186 RG



	IQGg	PM/m	PD	PS	IPP	HP	PES	AOL	EGS
DEP	35,43	1,91	12,45	27,72	-27,11	37,83	1,76	4,3	4,34
TOP	0,5	18	0,5	0,1	2	6	1	0,5	0,1
	-	-	-	-	-	-	-	-	-



	MGTe	MP120	DP210	DP450	DIPP	DSTAY	DPE365	DAOL	DACAB
DEP	25,95	1,29	15,52	31,32	-1,17	87,09	1,13	3,36	0,5
TOP	3	34	2	1	4	4	7	5	6
	-	-	-	-	-	-	-	-	-



	iABCZ	PM-EMg	PD-EDg	PS-EDg	IPPg	STAYg	PE-365g	AOLg	ACABg
DEP	28,35	1,9	12,45	27,72	-27,11	37,83	1,096	1,756	4,338
DECA	1	2	1	1	1	1	1	1	1
TOP%	0,1	15	0,5	0,1	1	4	1	0,1	0,1
	-	-	-	-	-	-	-	-	-

CLIQUE E ACESSE AS AVALIAÇÕES COMPLETAS



## 8643 FIV RG

RGM 8643 | Nasc.: 06/09/2022 | Peso: 792 kg | CE: 39 cm

MÃE PRECOCE

AVÓ PRECOCE

REM DANUT

LENDARIO RG

INVENCIVEL DA HORA

6989 FIV RG

2272 DA HORA

4959 FIV RG



	IQGg	PM/m	PD	PS	IPP	HP	PES	AOL	EGS
DEP	21,35	0,81	11,06	20,88	-3,72	38,22	0,65	1,7	1,6
TOP	7	40	2	2	51	5	25	17	9
	-	-	-	-	-	-	-	-	-



	MGTe	MP120	DP210	DP450	DIPP	DSTAY	DPE365	DAOL	DACAB
DEP	20,69	-0,6	9,49	20,72	-0,81	91,55	0,51	1,35	0,11
TOP	10	87	11	8	19	1	23	23	25
	-	-	-	-	-	-	-	-	-



	iABCZ	PM-EMg	PD-EDg	PS-EDg	IPPg	STAYg	PE-365g	AOLg	ACABg
DEP	19,41	0,81	11,06	20,88	-3,73	38,22	0,407	0,654	1,604
DECA	1	4	1	1	5	1	3	2	1
TOP%	2	-	1	1	-	3	-	13	6
	-	-	-	-	-	-	-	-	-

CLIQUE E ACESSE AS AVALIAÇÕES COMPLETAS



## 8589 FIV RG

RGM 8589 | Nasc.: 27/08/2022 | Peso: 856 kg | CE: 36 cm

MÃE PRECOCE

AVÓ PRECOCE

REM ARMADOR

LENDARIO RG

B6777 DA S.NICE

6954 FIV RG

AGUITTA DA S.NICE

4030 RG



	IQGg	PM/m	PD	PS	IPP	HP	PES	AOL	EGS
DEP	40,15	6,35	16,15	31,59	-15,72	41,27	1,6	3,46	0,68
TOP	0,1	0,1	0,1	0,1	13	1	2	2	29
	-	9°	-	-	-	-	-	-	-



	MGTe	MP120	DP210	DP450	DIPP	DSTAY	DPE365	DAOL	DACAB
DEP	28,45	4,23	20,49	33,3	-0,96	92,53	1,34	2,4	0,01
TOP	1	3	0,5	0,5	11	0,5	4	11	43
	-	-	6°	-	-	-	-	-	-

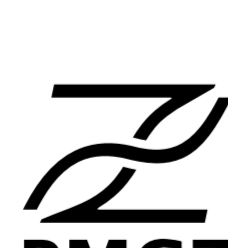

	iABCZ	PM-EMg	PD-EDg	PS-EDg	IPPg	STAYg	PE-365g	AOLg	ACABg
DEP	33,53	6,35	16,15	31,59	-15,73	41,27	1,455	1,598	0,678
DECA	1	1	1	1	2	1	1	1	3
TOP%	0,1	0,1	0,1	0,1	11	0,5	0,1	0,5	-
	-	9°	-	-	-	-	-	-	-

CLIQUE E ACESSE AS AVALIAÇÕES COMPLETAS



# LOTE 107

## 9062 FIV RG

RGM 9062 | Nasc.: 12/11/2022 | Peso: 744 kg | CE: 40 cm



REM FUSCAO

VENCIUS RG

REM IMPAR FIV GENETICA ADITIVA

3691 RG

REM VOTUPORANGA

ABONADA RG



	IQGg	PV/m	PD	PS	IPP	HP	PES	AOL	EGS
DEP	21,52	6,07	9,07	16,47	-9,26	28,38	1,39	2,13	1,1
TOP	7	0,1	4	6	31	75	4	10	18
	-	-	-	-	-	-	-	-	-



	MGTe	MP120	DP210	DP450	DIPP	DSTAY	DPE365	DAOL	DACAB
DEP	21,66	4,51	10,78	24,88	-0,5	78,58	1,31	1,33	0,46
TOP	8	2	8	4	43	16	4	23	6
	-	-	-	-	-	-	-	-	-



	IABCZ	PM-EMg	PD-EDg	PS-EDg	IPPg	STAYg	PE-365g	AOLg	ACABg
DEP	13,98	6,07	9,07	16,47	-9,27	28,38	0,953	1,392	1,095
DECA	1	1	1	1	3	8	1	1	2
TOP%	9	0,1	3	4	-	-	2	7	15
	-	-	-	-	-	-	-	-	-

CLIQUE E ACESSE AS AVALIAÇÕES COMPLETAS



IRMÃO MATERNO DO 01 MIX

## 8469 RG

RGM 8469 | Nasc.: 10/08/2022 | Peso: 750 kg | CE: 39 cm



REM ARMADOR

VENCIUS RG

B6777 DA S.NICE

4257 FIV RG

AGUITTA DA S.NICE

SALVACAO RG



	IQGg	PV/m	PD	PS	IPP	HP	PES	AOL	EGS
DEP	29,42	3,59	8,22	13,78	-12,28	40,02	1,21	3,04	2,15
TOP	2	3	7	11	22	2	6	3	3
	-	-	-	-	-	-	-	-	-



	MGTe	MP120	DP210	DP450	DIPP	DSTAY	DPE365	DAOL	DACAB
DEP	20,88	3,78	7,1	11,48	-0,8	93,45	0,99	2,63	0,61
TOP	9	4	20	27	19	0,5	9	9	4
	-	-	-	-	-	-	-	-	-



	IABCZ	PM-EMg	PD-EDg	PS-EDg	IPPg	STAYg	PE-365g	AOLg	ACABg
DEP	22,59	3,59	8,22	13,79	-12,28	40,02	1,304	1,209	2,147
DECA	1	1	1	1	2	1	1	1	1
TOP%	1	2	5	7	17	1	0,5	2	2
	-	-	-	-	-	-	-	-	-

CLIQUE E ACESSE AS AVALIAÇÕES COMPLETAS



AOL (cm<sup>2</sup>)

**SUPERIOR**

## 8987 FIV RG

RGM 8987 | Nasc.: 01/11/2022 | Peso: 763 kg | CE: 40 cm



REM FUSCAO

IMPACTO FIV RG

REM IMPAR FIV GENETICA ADITIVA

5783 FIV RG

REM VOTUPORANGA

3713 RG



	IQGg	PV/m	PD	PS	IPP	HP	PES	AOL	EGS
DEP	25,3	0,98	11,25	19,83	-26,16	36,29	1,34	2,62	1,66
TOP	4	36	2	2	2	12	4	5	8
	-	-	-	-	-	-	-	-	-



	MGTe	MP120	DP210	DP450	DIPP	DSTAY	DPE365	DAOL	DACAB
DEP	20,82	1,01	12,08	22,25	-0,63	88,6	0,88	2,2	0,12
TOP	9	41	6	6	32	3	11	13	24
	-	-	-	-	-	-	-	-	-



	IABCZ	PM-EMg	PD-EDg	PS-EDg	IPPg	STAYg	PE-365g	AOLg	ACABg
DEP	21,38	0,98	11,25	19,83	-26,16	36,29	0,873	1,336	1,66
DECA	1	4	1	1	1	1	1	1	1
TOP%	2	-	1	2	2	8	3	3	6
	-	-	-	-	-	-	-	-	-

CLIQUE E ACESSE AS AVALIAÇÕES COMPLETAS



IRMÃO PRÓPRIO DO PAR RG



# LOTE 108

## 8318 FIV RG

RGM 8318 | Nasc.: 14/07/2022 | Peso: 750 kg | CE: 38 cm

PRECOCE

MÃE PRECOCE

AVÓ PRECOCE

REM ESPIAO007

IDOLO FIV RG

DIPLOMATA DA AGRONOVA

5896 RG

BATOM DA AGRONOVA

4259 FIV RG



	IQGg	PV/m	PD	PS	IPP	HP	PES	AOL	EGS
DEP	34,07	5,28	12,04	24,74	-27,83	38,9	1,33	1,69	1,55
TOP	0,5	0,5	1	0,5	2	4	4	17	9
	-	-	-	-	-	-	-	-	-



	MGTe	MP120	DP210	DP450	DIPP	DSTAY	DPE365	DAOL	DACAB
DEP	25,51	6,17	14,38	28,35	-0,74	86,27	0,99	0,72	1,02
TOP	3	0,5	3	2	23	5	9	34	1
	-	-	-	-	-	-	-	-	-



	IABCZ	PM-EMg	PD-EDg	PS-EDg	IPPg	STAYg	PE-365g	AOLg	ACABg
DEP	27,24	5,28	12,04	24,75	-27,84	38,9	0,953	1,326	1,548
DECA	1	1	1	1	1	1	1	1	1
TOP%	0,1	0,1	0,5	0,5	1	2	2	13	7
	-	-	-	-	-	-	-	-	-

CLIQUE E ACESSE AS AVALIAÇÕES COMPLETAS



ACAB (mm)

SUPERIOR

## 8271 FIV RG

RGM 8271 | Nasc.: 27/06/2022 | Peso: 812 kg | CE: 39 cm

SUPER PRECOCE

MÃE PRECOCE

AVÓ PRECOCE

REM FUSCAO

REM GARANTIDO GENETICA ADITIVA

REM IMPAR FIV GENETICA ADITIVA

6407 FIV RG

REM VOTUPORANGA

5349 RG



	IQGg	PV/m	PD	PS	IPP	HP	PES	AOL	EGS
DEP	30,42	1,44	12,78	25,7	-17,53	33,55	2,87	3,03	2,65
TOP	2	26	0,5	0,5	10	29	0,1	3	1
	-	-	-	-	-	-	2°	-	-



	MGTe	MP120	DP210	DP450	DIPP	DSTAY	DPE365	DAOL	DACAB
DEP	23,58	1,81	15,21	26,06	-0,59	76,51	2,18	2,92	0,28
TOP	5	23	2	3	35	20	0,5	7	12
	-	-	-	-	-	-	4°	-	-



	IABCZ	PM-EMg	PD-EDg	PS-EDg	IPPg	STAYg	PE-365g	AOLg	ACABg
DEP	22,33	1,44	12,78	25,71	-17,53	33,55	1,883	2,866	2,65
DECA	1	3	1	1	1	3	1	1	1
TOP%	1	-	0,5	0,1	8	-	0,1	2	0,5
	-	-	-	-	-	-	7°	-	-

CLIQUE E ACESSE AS AVALIAÇÕES COMPLETAS



CE (cm)

SUPERIOR

## 8685 FIV RG

RGM 8685 | Nasc.: 08/09/2022 | Peso: 818 kg | CE: 38 cm

MÃE PRECOCE

AVÓ PRECOCE

REM DANUT

LENDARIO RG

INVENCIVEL DA HORA

6917 FIV RG

2272 DA HORA

4720 FIV RG



	IQGg	PV/m	PD	PS	IPP	HP	PES	AOL	EGS
DEP	45,29	6,21	15,94	33,11	-14,16	40,65	2,56	2,44	3,43
TOP	0,1	0,1	0,1	0,1	17	2	0,1	7	0,5
	4°	10°	-	7°	-	-	7°	-	-



	MGTe	MP120	DP210	DP450	DIPP	DSTAY	DPE365	DAOL	DACAB
DEP	29,47	4,11	15,81	30,11	-1,77	89,44	1,94	2,62	0,47
TOP	1	3	2	2	0,1	2	0,5	9	6
	-	-	-	-	1°	-	8°	-	-



	IABCZ	PM-EMg	PD-EDg	PS-EDg	IPPg	STAYg	PE-365g	AOLg	ACABg
DEP	34,55	6,21	15,94	33,11	-14,16	40,65	1,961	2,562	3,426
DECA	1	1	1	1	2	1	1	1	1
TOP%	0,1	0,1	0,1	0,1	13	1	0,1	4	0,1
	7°	10°	-	7°	-	-	3°	-	-

CLIQUE E ACESSE AS AVALIAÇÕES COMPLETAS



PESO (kg)

CE (cm)

ACAB (mm)

RANK

SUPERIOR

SUPERIOR

ELITE

8°

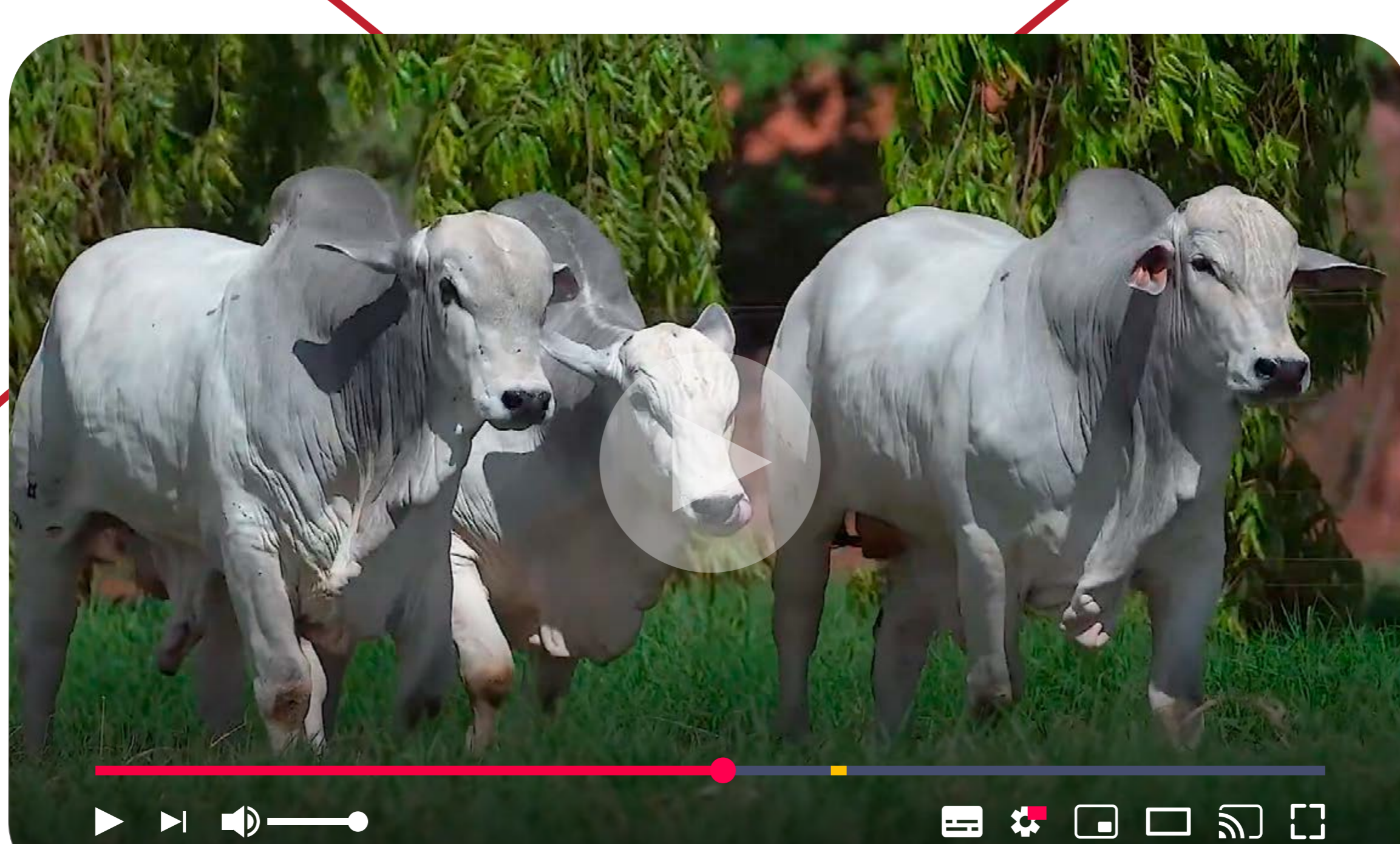

# LOTE 109

## 8939 FIV RG

RGM 8939 | Nasc.: 24/10/2022 | Peso: 736 kg | CE: 40 cm



REM VOKOLO

REM DHEEF

**LUCRO RG**

**4956 FIV RG**

4259 FIV RG

3691 RG



	IQGg	PM/m	PD	PS	IPP	HP	PES	AOL	EGS
DEP	23,34	4,55	9,51	17,68	-4,31	36,43	1,87	0,8	-0,56
TOP	5	1	4	4	49	11	0,5	39	71
	-	-	-	-	-	-	-	-	-



	MGTe	MP120	DP210	DP450	DIPP	DSTAY	DPE365	DAOL	DACAB
DEP	20,74	5,32	10,43	23,46	-0,49	87,4	1,41	-0,32	0,53
TOP	10	1	9	5	44	4	3	80	5
	-	-	-	-	-	-	-	-	-



	IABCZ	PM-EMg	PD-EDg	PS-EDg	IPPg	STAYg	PE-365g	AOLg	ACABg
DEP	19,11	4,55	9,51	17,68	-4,31	36,43	1,649	1,865	-0,557
DECA	1	1	1	1	5	1	1	1	7
TOP%	3	0,5	2	3	-	8	0,1	-	-
	-	-	-	-	-	-	-	-	-

CLIQUE E ACESSE AS AVALIAÇÕES COMPLETAS



## 8816 FIV RG

RGM 8816 | Nasc.: 06/10/2022 | Peso: 744 kg | CE: 40 cm



REM FUSCAO

IMPACTO FIV RG

**REM IMPAR FIV GENETICA ADITIVA**

**5890 FIV RG**

REM VOTUPORANGA

4779 RG



	IQGg	PM/m	PD	PS	IPP	HP	PES	AOL	EGS
DEP	21,94	-2,92	17,25	28,05	-14,16	36,54	1,18	2,1	2,52
TOP	7	98	0,1	0,1	17	11	7	11	2
	-	-	-	-	-	-	-	-	-



	MGTe	MP120	DP210	DP450	DIPP	DSTAY	DPE365	DAOL	DACAB
DEP	20,81	-3,44	15,2	23,67	-0,95	88,77	0,41	1,2	0,37
TOP	9	100	2	5	11	3	27	25	9
	-	-	-	-	-	-	-	-	-



	IABCZ	PM-EMg	PD-EDg	PS-EDg	IPPg	STAYg	PE-365g	AOLg	ACABg
DEP	22,29	-2,92	17,25	28,05	-14,16	36,54	0,77	1,182	2,515
DECA	1	10	1	1	2	1	1	1	1
TOP%	1	-	0,1	0,1	13	8	5	7	1
	-	-	-	-	-	-	-	-	-

CLIQUE E ACESSE AS AVALIAÇÕES COMPLETAS



## 8661 FIV RG

RGM 8661 | Nasc.: 06/09/2022 | Peso: 774 kg | CE: 37 cm



REM ESPIAO007

VENCIUS RG

**DIPLOMATA DA AGRONOVA**

**3616 RG**

BATOM DA AGRONOVA

ZAIDA RG



	IQGg	PM/m	PD	PS	IPP	HP	PES	AOL	EGS
DEP	16,84	1,09	7,44	13,45	-17,46	36,48	0,08	2,05	1,35
TOP	14	33	10	12	10	11	59	11	13
	-	-	-	-	-	-	-	-	-



	MGTe	MP120	DP210	DP450	DIPP	DSTAY	DPE365	DAOL	DACAB
DEP	20,03	1,08	11	19,36	-0,72	82,38	0,11	1,78	0,83
TOP	11	39	8	10	25	10	47	17	2
	-	-	-	-	-	-	-	-	-



	IABCZ	PM-EMg	PD-EDg	PS-EDg	IPPg	STAYg	PE-365g	AOLg	ACABg
DEP	15,74	1,09	7,44	13,45	-17,46	36,48	0,153	0,075	1,354
DECA	1	3	1	1	1	1	5	6	1
TOP%	6	-	7	8	8	8	-	8	10
	-	-	-	-	-	-	-	-	-

CLIQUE E ACESSE AS AVALIAÇÕES COMPLETAS



IRMÃO MATERNO DO IMPACTO RG

AOL (cm²)	ACAB (mm)
<b>SUPERIOR</b>	<b>SUPERIOR</b>



# LOTE 110

## 8930 FIV RG

RGM8930 | Nasc.: 22/10/2022 | Peso: 792 kg | CE: 38 cm



REM FUSCAO

REM CALDONEGRO

PROMOTOR FIV DA S.NICE

6679 RG

B7367 FIV DA S.NICE

5630 FIV RG



	IQGg	PI/m	PD	PS	IPP	HP	PES	AOL	EGS
DEP	38,79	1,32	13,3	28,75	-27,92	44,3	1,28	3,16	5,68
TOP	0,5	29	0,5	0,1	2	0,1	5	2	0,1
	-	-	-	-	-	5°	-	-	4°



	MGTe	MP120	DP210	DP450	DIPP	DSTAY	DPE365	DAOL	DACAB
DEP	24,76	-0,24	15,72	28,27	-1,55	78,57	0,79	3,43	0,64
TOP	4	79	2	2	0,5	16	14	5	3
	-	-	-	-	8°	-	-	-	-



	IABCZ	PM-EMg	PD-EDg	PS-EDg	IPPg	STAYg	PE-365g	AOLg	ACABg
DEP	33,68	1,33	13,31	28,76	-27,92	44,3	1,286	3,168	5,685
DECA	1	3	1	1	1	1	1	1	1
TOP%	0,1	-	0,1	0,1	1	0,1	2	1	0,1
	10°	-	-	-	-	5°	-	-	4°

CLIQUE E ACESSE AS AVALIAÇÕES COMPLETAS



## 8266 FIV RG

RGM 8266 | Nasc.: 27/06/2022 | Peso: 798 kg | CE: 40 cm



REM FUSCAO

VENCIUS RG

REM IMPAR FIV GENETICA ADITIVA

3691 RG

REM VOTUPORANGA

ABONADA RG



	IQGg	PI/m	PD	PS	IPP	HP	PES	AOL	EGS
DEP	17,3	1,09	9,4	20,52	-13,78	32,69	1,45	0,61	-0,32
TOP	13	33	4	2	18	36	3	45	63
	-	-	-	-	-	-	-	-	-



	MGTe	MP120	DP210	DP450	DIPP	DSTAY	DPE365	DAOL	DACAB
DEP	21,91	0,86	12,28	22,37	-0,79	90,2	1,24	0,77	0,18
TOP	8	45	6	6	20	2	5	33	18
	-	-	-	-	-	-	-	-	-



	IABCZ	PM-EMg	PD-EDg	PS-EDg	IPPg	STAYg	PE-365g	AOLg	ACABg
DEP	14,44	1,09	9,4	20,52	-13,79	32,69	1,036	1,45	-0,317
DECA	1	3	1	1	2	4	1	1	7
TOP%	8	-	2	1	14	-	2	-	-
	-	-	-	-	-	-	-	-	-

CLIQUE E ACESSE AS AVALIAÇÕES COMPLETAS



IRMÃO MATERNO DO 01 MIX

## 8269 FIV RG

RGM 8269 | Nasc.: 27/06/2022 | Peso: 802 kg | CE: 38 cm



REM FUSCAO

VENCIUS RG

REM IMPAR FIV GENETICA ADITIVA

3691 RG

REM VOTUPORANGA

ABONADA RG



	IQGg	PI/m	PD	PS	IPP	HP	PES	AOL	EGS
DEP	31,9	5,81	12,16	22,51	-25,17	37,89	1,36	3,97	-0,32
TOP	1	0,1	1	1	3	6	4	0,5	63
	-	-	-	-	-	-	-	-	-



	MGTe	MP120	DP210	DP450	DIPP	DSTAY	DPE365	DAOL	DACAB
DEP	25,48	3,88	17,41	27,64	-1,3	82,75	1,03	2,92	-0,14
TOP	3	4	1	2	2	10	8	7	75
	-	-	-	-	-	-	-	-	-



	IABCZ	PM-EMg	PD-EDg	PS-EDg	IPPg	STAYg	PE-365g	AOLg	ACABg
DEP	26,3	5,81	12,16	22,51	-25,18	37,89	0,942	1,363	-0,321
DECA	1	1	1	1	1	1	1	1	7
TOP%	0,5	0,1	0,5	0,5	2	4	2	0,1	-
	-	-	-	-	-	-	-	-	-

CLIQUE E ACESSE AS AVALIAÇÕES COMPLETAS



IRMÃO MATERNO DO 01 MIX

AOL (cm<sup>2</sup>)  
**SUPERIOR**



# LOTE 111

## 8905 FIV RG

RGM 8905 | Nasc.: 19/10/2022 | Peso: 740 kg | CE: 39 cm



REM DANUT

IMPACTO FIV RG

**INVENCIVEL DA HORA**

**5941 FIV RG**

2272 DA HORA

3950- RG



	<b>IQGg</b>	<b>PMm</b>	<b>PD</b>	<b>PS</b>	<b>IPP</b>	<b>HP</b>	<b>PES</b>	<b>AOL</b>	<b>EGS</b>
DEP	19,26	2,95	9,35	11,66	-16,41	37,85	0,81	2,73	-0,91
TOP	10	7	4	17	12	6	18	4	81
	-	-	-	-	-	-	-	-	-



	<b>MGTe</b>	<b>MP120</b>	<b>DP210</b>	<b>DP450</b>	<b>DIPP</b>	<b>DSTAY</b>	<b>DPE365</b>	<b>DAOL</b>	<b>DACAB</b>
DEP	21,75	1,76	11,83	16,4	-1,08	85,5	0,74	1,96	-0,43
TOP	8	23	6	15	6	6	15	15	99
	-	-	-	-	-	-	-	-	-



	<b>iABCZ</b>	<b>PM-EMg</b>	<b>PD-EDg</b>	<b>PS-EDg</b>	<b>IPPg</b>	<b>STAYg</b>	<b>PE-365g</b>	<b>AOLg</b>	<b>ACABg</b>
DEP	18,49	2,95	9,35	11,66	-16,41	37,85	0,761	0,81	-0,914
DECA	1	1	1	2	1	1	1	2	9
TOP%	3	5	3	12	9	4	6	3	-
	-	-	-	-	-	-	-	-	-

CLIQUE E ACESSE AS  
**AVALIAÇÕES COMPLETAS**



# LOTE 112

## 8902 FIV RG

RGM 8902 | Nasc.: 18/10/2022 | Peso: 740 kg | CE: 39 cm



REM DANUT

VENCIUS RG

**INVENCIVEL DA HORA**

**4367 FIV RG**

2272 DA HORA

VENTURA RG



	IQGg	PVIm	PD	PS	IPP	HP	PES	AOL	EGS
DEP	37,33	7,84	17,16	30,68	-12,61	38,25	1,95	2,2	-0,19
TOP	0,5	0,1	0,1	0,1	21	5	0,5	9	59
	-	2°	-	-	-	-	-	-	-



	MGTe	MP120	DP210	DP450	DIPP	DSTAY	DPE365	DAOL	DACAB
DEP	31,47	6,68	17,67	36,58	-1,7	91,33	1,35	2,77	-0,19
TOP	0,5	0,5	1	0,5	0,1	1	4	8	82
	3°	3°	-	4°	4°	-	-	-	-



	iABCZ	PM-EMg	PD-EDg	PS-EDg	IPPg	STAYg	PE-365g	AOLg	ACABg
DEP	30,44	7,84	17,16	30,68	-12,61	38,25	1,211	1,946	-0,19
DECA	1	1	1	1	2	1	1	1	6
TOP%	0,1	0,1	0,1	0,1	17	3	0,5	6	-
	-	2°	-	-	-	-	-	-	-

CLIQUE E ACESSE AS **AVALIAÇÕES COMPLETAS**



## 8690 FIV RG

RGM 8690 | Nasc.: 08/09/2022 | Peso: 768 kg | CE: 38 cm



REM DANUT

ELO RG

**INVENCIVEL DA HORA**

**4225 RG**

2272 DA HORA

DELICIA RG



	IQGg	PVIm	PD	PS	IPP	HP	PES	AOL	EGS
DEP	16,6	1,89	9,71	15,18	-9,3	36,21	0,73	-0,28	1,53
TOP	14	19	3	8	31	12	21	71	10
	-	-	-	-	-	-	-	-	-



	MGTe	MP120	DP210	DP450	DIPP	DSTAY	DPE365	DAOL	DACAB
DEP	22,4	0,85	12,65	21,5	-0,72	90,01	0,51	0,56	0,77
TOP	7	45	5	7	25	2	23	38	2
	-	-	-	-	-	-	-	-	-



	iABCZ	PM-EMg	PD-EDg	PS-EDg	IPPg	STAYg	PE-365g	AOLg	ACABg
DEP	15,62	1,89	9,71	15,19	-9,3	36,21	0,303	0,734	1,531
DECA	1	2	1	1	3	1	4	2	1
TOP%	6	15	2	5	-	9	-	-	7
	-	-	-	-	-	-	-	-	-

CLIQUE E ACESSE AS **AVALIAÇÕES COMPLETAS**



PESO (kg)	CE (cm)	ACAB (mm)
<b>SUPERIOR</b>	<b>SUPERIOR</b>	<b>ELITE</b>

## 8991 FIV RG

RGM 8991 | Nasc.: 03/11/2022 | Peso: 794 kg | CE: 40 cm



REM DANUT

IMPACTO FIV RG

**INVENCIVEL DA HORA**

**6266 FIV RG**

2272 DA HORA

4384 FIV RG



	IQGg	PVIm	PD	PS	IPP	HP	PES	AOL	EGS
DEP	29,67	0,29	12,25	19,98	-29,34	45,83	1,09	2,39	1,36
TOP	2	52	0,5	2	1	0,1	9	7	12
	-	-	-	-	-	1°	-	-	-



	MGTe	MP120	DP210	DP450	DIPP	DSTAY	DPE365	DAOL	DACAB
DEP	24,35	0,9	12,29	21,03	-1,42	96,14	1,06	1,83	0,37
TOP	4	44	6	7	1	0,1	8	17	9
	-	-	-	-	-	1°	-	-	-



	iABCZ	PM-EMg	PD-EDg	PS-EDg	IPPg	STAYg	PE-365g	AOLg	ACABg
DEP	28,79	0,29	12,25	19,98	-29,34	45,83	0,887	1,09	1,359
DECA	1	5	1	1	1	1	1	1	1
TOP%	0,1	-	0,5	1	0,5	0,1	3	5	10
	-	-	-	-	-	1°	-	-	-

CLIQUE E ACESSE AS **AVALIAÇÕES COMPLETAS**





# LOTE 113

## 9015 RG

RGM 9015 | Nasc.: 04/11/2022 | Peso: 726 kg | CE: 37 cm

PRECOCE

MÃE  
PRECOCE

AVÓ  
PRECOCE

OPERARIO COL

LARGO FIV RG

RAJAN COL

6849 RG

PELOTA COL

4180 RG

Embrapa GENE PLUS

	IQGg	PM/m	PD	PS	IPP	HP	PES	AOL	EGS
DEP	29,88	5,21	7,62	17,56	-32	41,16	1,14	0,15	2,23
TOP	2	0,5	9	4	0,5	1	8	59	3
	-	-	-	-	-	-	-	-	-

ANCP

	MGTe	MP120	DP210	DP450	DIPP	DSTAY	DPE365	DAOL	DACAB
DEP	20,97	6,24	10,86	21,77	-0,86	87,34	0,87	-0,76	0,69
TOP	9	0,5	8	7	16	4	12	92	3
	-	9°	-	-	-	-	-	-	-

PMGZ

	IABCZ	PM-EMg	PD-EDg	PS-EDg	IPPg	STAYg	PE-365g	AOLg	ACABg
DEP	25,49	5,21	7,62	17,56	-32	41,16	0,996	1,139	2,234
DECA	1	1	1	1	1	1	1	1	1
TOP%	0,5	0,1	6	3	0,5	0,5	2	-	2
	-	-	-	-	-	-	-	-	-

CLIQUE E ACESSE AS AVALIAÇÕES COMPLETAS



## 8646 FIV RG

RGM 8646 | Nasc.: 06/09/2022 | Peso: 732 kg | CE: 42 cm

PRECOCE

MÃE  
PRECOCE

AVÓ  
PRECOCE

REM VOKOLO

IMPACTO FIV RG

01MIX RG FIV

6402 FIV RG

3691 RG

5207 RG

Embrapa GENE PLUS

	IQGg	PM/m	PD	PS	IPP	HP	PES	AOL	EGS
DEP	28,48	3,85	6,9	15,11	-39,17	36,57	2,13	2,25	0,27
TOP	2	2	12	8	0,1	10	0,5	9	42
	-	-	-	-	5°	-	-	-	-

ANCP

	MGTe	MP120	DP210	DP450	DIPP	DSTAY	DPE365	DAOL	DACAB
DEP	22,78	1,52	10,45	16,71	-1,49	89,82	1,7	2,41	0,4
TOP	6	28	9	14	0,5	2	2	11	8
	-	-	-	-	10°	-	-	-	-

PMGZ

	IABCZ	PM-EMg	PD-EDg	PS-EDg	IPPg	STAYg	PE-365g	AOLg	ACABg
DEP	21,23	3,85	6,9	15,11	-39,17	36,57	1,381	2,125	0,266
DECA	1	1	1	1	1	1	1	1	4
TOP%	2	2	8	5	0,1	7	0,1	6	-
	-	-	-	-	5°	-	-	-	-

CLIQUE E ACESSE AS AVALIAÇÕES COMPLETAS



CE (cm)  
SUPERIOR

## 8831 FIV RG

RGM 8831 | Nasc.: 08/10/2022 | Peso: 766 kg | CE: 39 cm

PRECOCE

MÃE  
PRECOCE

AVÓ  
PRECOCE

REM DANUT

IMPACTO FIV RG

INVENCIVEL DA HORA

6266 FIV RG

2272 DA HORA

4384 FIV RG

Embrapa GENE PLUS

	IQGg	PM/m	PD	PS	IPP	HP	PES	AOL	EGS
DEP	34,43	5,25	13,44	22,8	-25,04	39,71	2,73	1,21	0,66
TOP	0,5	0,5	0,5	1	3	3	0,1	28	29
	-	-	-	-	-	-	3°	-	-

ANCP

	MGTe	MP120	DP210	DP450	DIPP	DSTAY	DPE365	DAOL	DACAB
DEP	27,23	5,19	14,68	21,93	-1,35	91,58	1,88	1,68	0,26
TOP	2	1	3	6	2	1	1	19	13
	-	-	-	-	-	-	9°	-	-

PMGZ

	IABCZ	PM-EMg	PD-EDg	PS-EDg	IPPg	STAYg	PE-365g	AOLg	ACABg
DEP	27,93	5,25	13,44	22,8	-25,04	39,71	1,773	2,733	0,661
DECA	1	1	1	1	1	1	1	1	3
TOP%	0,1	0,1	0,1	0,5	2	2	0,1	-	-
	-	-	-	-	-	-	9°	-	-

CLIQUE E ACESSE AS AVALIAÇÕES COMPLETAS



# LOTE 114

## 8699 FIV RG

RGM 8699 | Nasc.: 12/09/2022 | Peso: 782 kg | CE: 40 cm



REM VOKOLO

IMPACTO FIV RG

**01MIX RG FIV**

**6402 FIV RG**

3691 RG

5207 RG



	IQGg	PM/m	PD	PS	IPP	HP	PES	AOL	EGS
DEP	25,98	7,26	7,83	15,51	-18,31	34,06	1,79	3,29	-0,99
TOP	3	0,1	8	7	9	25	1	2	83
	-	5°	-	-	-	-	-	-	-



	MGTe	MP120	DP210	DP450	DIPP	DSTAY	DPE365	DAOL	DACAB
DEP	25,27	4,84	12,97	19,71	-0,98	88,31	1,63	3,89	-0,16
TOP	3	2	5	9	10	3	2	3	78
	-	-	-	-	-	-	-	-	-



	IABCZ	PM-EMg	PD-EDg	PS-EDg	IPPg	STAYg	PE-365g	AOLg	ACABg
DEP	20,04	7,26	7,83	15,51	-18,31	34,06	1,56	1,787	-0,989
DECA	1	1	1	1	1	2	1	1	9
TOP%	2	0,1	5	5	7	20	0,1	1	-
	-	5°	-	-	-	-	-	-	-

CLIQUE E ACESSE AS AVALIAÇÕES COMPLETAS



CE (cm)	AOL (cm²)
<b>SUPERIOR</b>	<b>SUPERIOR</b>

## 8611 FIV RG

RGM 8611 | Nasc.: 30/08/2022 | Peso: 798 kg | CE: 40 cm



REM ARMADOR

VENCIUS RG

**B6777 DA S.NICE**

**4257 FIV RG**

AGUITTA DA S.NICE

SALVACAO RG



	IQGg	PM/m	PD	PS	IPP	HP	PES	AOL	EGS
DEP	26,93	6,8	10,49	17,04	-31,66	36,67	0,76	0,47	-0,06
TOP	3	0,1	2	5	0,5	10	20	49	54
	-	6°	-	-	-	-	-	-	-



	MGTe	MP120	DP210	DP450	DIPP	DSTAY	DPE365	DAOL	DACAB
DEP	21,49	5,72	11,77	21,08	-0,86	87,45	0,76	0,32	0,17
TOP	8	0,5	6	7	16	4	15	45	19
	-	-	-	-	-	-	-	-	-



	IABCZ	PM-EMg	PD-EDg	PS-EDg	IPPg	STAYg	PE-365g	AOLg	ACABg
DEP	22,81	6,8	10,49	17,04	-31,66	36,67	0,949	0,762	-0,055
DECA	1	1	1	1	1	1	1	2	6
TOP%	1	0,1	1	3	0,5	7	2	-	-
	-	6°	-	-	-	-	-	-	-

CLIQUE E ACESSE AS AVALIAÇÕES COMPLETAS



AOL (cm²)
<b>SUPERIOR</b>

## 8345 FIV RG

RGM 8345 | Nasc.: 18/07/2022 | Peso: 800 kg | CE: 37 cm



MAP DO BATUQUE

EPICO RG

**PORTO DO BATUQUE**

**97 FIV RG**

FBFM 6412 DO BATUQUE

3804 FIV RG



	IQGg	PM/m	PD	PS	IPP	HP	PES	AOL	EGS
DEP	26,66	5,48	8,8	13,22	-44,94	36,76	0,94	1,51	1,57
TOP	3	0,5	5	12	0,1	10	13	21	9
	-	-	-	-	2°	-	-	-	-



	MGTe	MP120	DP210	DP450	DIPP	DSTAY	DPE365	DAOL	DACAB
DEP	21,24	4,11	10,12	14,48	-1,21	86,19	0,72	1,73	0,34
TOP	9	3	10	19	3	5	16	18	10
	-	-	-	-	-	-	-	-	-



	IABCZ	PM-EMg	PD-EDg	PS-EDg	IPPg	STAYg	PE-365g	AOLg	ACABg
DEP	22,62	5,48	8,8	13,22	-44,94	36,75	0,437	0,938	1,57
DECA	1	1	1	1	1	1	2	1	1
TOP%	1	0,1	3	8	0,1	7	20	16	7
	-	-	-	-	2°	-	-	-	-

CLIQUE E ACESSE AS AVALIAÇÕES COMPLETAS



# LOTE 115

## 8931 FIV RG

RGM 8931 | Nasc.: 22/10/2022 | Peso: 762 kg | CE: 40 cm

PRECOCE

MÃE  
PRECOCE

REM VOKOLO

REM USP

LUCRO RG

4030 RG

4259 FIV RG

3345 FIV RG

Embrapa GENE PLUS

	IQGg	PM/m	PD	PS	IPP	HP	PES	AOL	EGS
DEP	14,79	2,42	8,46	18,15	8,43	29,91	1,07	1,96	-1,54
TOP	18	12	6	4	88	62	9	13	93
	-	-	-	-	-	-	-	-	-

ANCP

	MGTe	MP120	DP210	DP450	DIPP	DSTAY	DPE365	DAOL	DACAB
DEP	14,98	1,4	10,36	16,87	0,08	76,83	0,66	1,05	0,06
TOP	24	31	9	14	95	19	18	28	33
	-	-	-	-	-	-	-	-	-

PMGZ

	iABCZ	PM-EMg	PD-EDg	PS-EDg	IPPg	STAYg	PE-365g	AOLg	ACABg
DEP	8,97	2,42	8,46	18,15	8,43	29,91	0,745	1,07	-1,542
DECA	3	1	1	1	9	6	1	1	10
TOP%	-	-	-	-	-	-	-	-	-
	-	-	-	-	-	-	-	-	-

CLIQUE E ACESSE AS AVALIAÇÕES COMPLETAS

IRMÃO MATERNO DO LIDER RG

## 8386 FIV RG

RGM 8386 | Nasc.: 23/07/2022 | Peso: 780 kg | CE: 38 cm

MÃE  
PRECOCE

AVÓ  
PRECOCE

REM VOKOLO

EPICO RG

LUCRO RG

97 FIV RG

4259 FIV RG

3804 FIV RG

Embrapa GENE PLUS

	IQGg	PM/m	PD	PS	IPP	HP	PES	AOL	EGS
DEP	15,44	2,58	4,8	5,9	-18,76	32,34	1,85	2,02	-0,04
TOP	17	10	26	42	8	40	0,5	12	53
	-	-	-	-	-	-	-	-	-

ANCP

	MGTe	MP120	DP210	DP450	DIPP	DSTAY	DPE365	DAOL	DACAB
DEP	18,57	1,92	8,11	11,94	-0,6	88,63	1,11	2,47	-0,08
TOP	14	21	16	26	34	3	7	11	64
	-	-	-	-	-	-	-	-	-

PMGZ

	iABCZ	PM-EMg	PD-EDg	PS-EDg	IPPg	STAYg	PE-365g	AOLg	ACABg
DEP	10,73	2,58	4,8	5,9	-18,76	32,34	0,869	1,852	-0,039
DECA	2	1	2	4	1	4	1	1	6
TOP%	16	7	20	-	6	-	3	8	-
	-	-	-	-	-	-	-	-	-

CLIQUE E ACESSE AS AVALIAÇÕES COMPLETAS

CE (cm)

ELITE

## 8955 FIV RG

RGM 8955 | Nasc.: 27/10/2022 | Peso: 794 kg | CE: 41 cm

PRECOCE

MÃE  
PRECOCE

AVÓ  
PRECOCE

REM VOKOLO

IMPACTO FIV RG

LUCRO RG

6418 FIV RG

4259 FIV RG

5349 RG

Embrapa GENE PLUS

	IQGg	PM/m	PD	PS	IPP	HP	PES	AOL	EGS
DEP	30,44	6,71	7,82	21,44	-6,97	31,7	1,39	3,1	2,1
TOP	2	0,1	8	2	39	46	4	3	4
	-	8°	-	-	-	-	-	-	-

ANCP

	MGTe	MP120	DP210	DP450	DIPP	DSTAY	DPE365	DAOL	DACAB
DEP	21,52	5,73	9,33	25,41	-0,13	82,64	1,13	2,66	0,5
TOP	8	0,5	12	4	78	10	7	9	6
	-	-	-	-	-	-	-	-	-

PMGZ

	iABCZ	PM-EMg	PD-EDg	PS-EDg	IPPg	STAYg	PE-365g	AOLg	ACABg
DEP	18,97	6,71	7,82	21,45	-6,97	31,7	1,203	1,393	2,102
DECA	1	1	1	1	4	4	1	1	1
TOP%	3	0,1	5	1	-	-	0,5	2	3
	-	8°	-	-	-	-	-	-	-

CLIQUE E ACESSE AS AVALIAÇÕES COMPLETAS

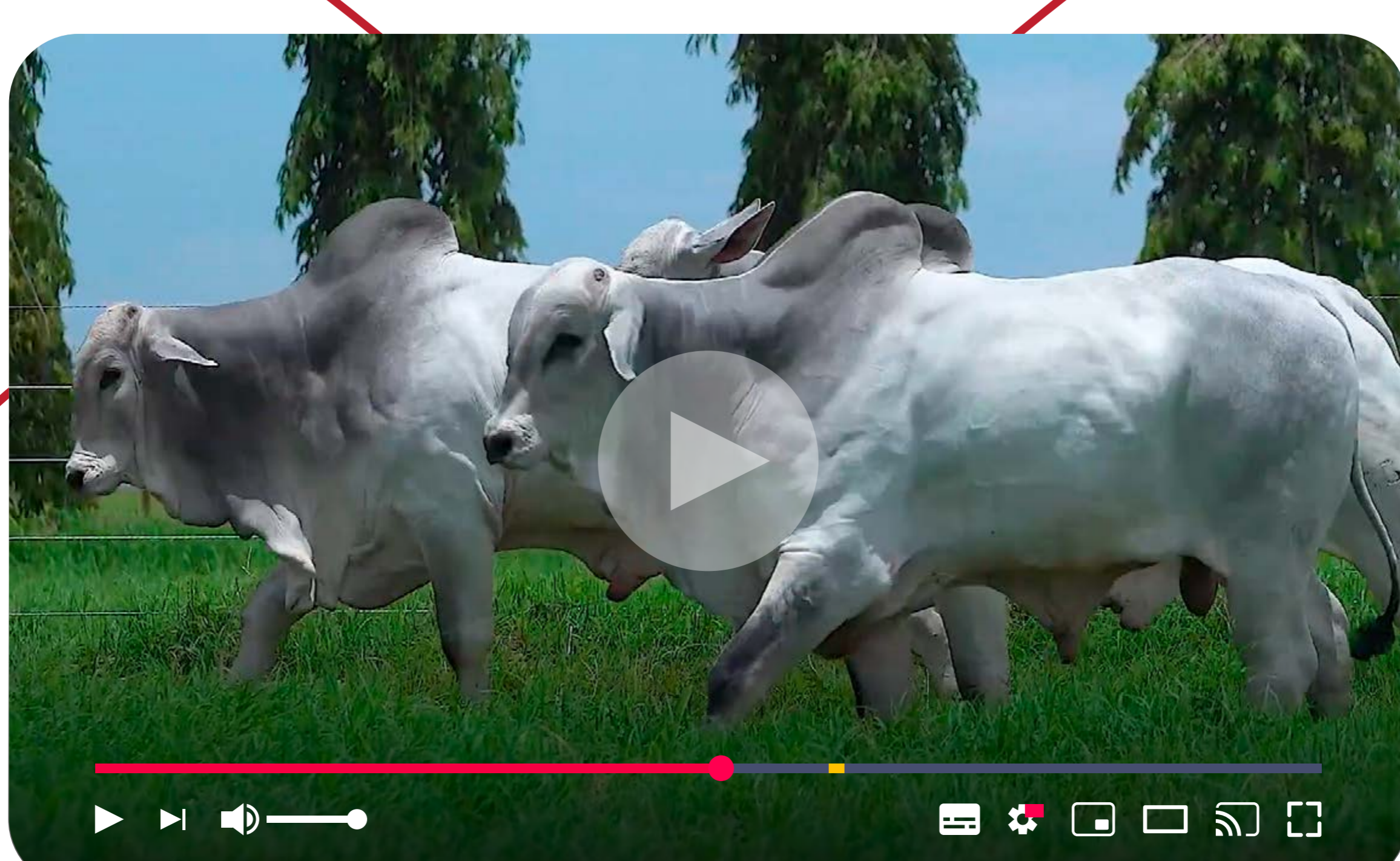

# LOTE 116

## 8823 FIV RG

RGM 8823 | Nasc.: 06/10/2022 | Peso: 708 kg | CE: 39 cm



REM VOKOLO

IMPACTO FIV RG

**LUCRO RG**

**5779 FIV RG**

4259 FIV RG

4895 RG



	IQGg	PM/m	PD	PS	IPP	HP	PES	AOL	EGS
DEP	23,49	1,87	10,32	17,88	-12,38	36,88	1,32	0,85	2,67
TOP	5	19	2	4	21	9	4	38	1
	-	-	-	-	-	-	-	-	-



	MGTe	MP120	DP210	DP450	DIPP	DSTAY	DPE365	DAOL	DACAB
DEP	19,95	2,24	11,16	22,88	-0,65	83,61	0,92	0,42	0,45
TOP	11	16	7	5	30	8	10	42	7
	-	-	-	-	-	-	-	-	-



	IABCZ	PM-EMg	PD-EDg	PS-EDg	IPPg	STAYg	PE-365g	AOLg	ACABg
DEP	19,56	1,87	10,32	17,88	-12,39	36,88	0,996	1,324	2,673
DECA	1	2	1	1	2	1	1	1	1
TOP%	2	15	2	3	17	6	2	-	0,5
	-	-	-	-	-	-	-	-	-

CLIQUE E ACESSE AS  
**AVALIAÇÕES COMPLETAS**



## 9076 FIV RG

RGM 9076 | Nasc.: 14/11/2022 | Peso: 710 kg | CE: 40 cm



REM USP

LUCRO RG

**CAPITAO DA AGUA FRIA**

**7023 FIV RG**

JG-7036 DA AGUA FRIA

5646 FIV RG



	IQGg	PM/m	PD	PS	IPP	HP	PES	AOL	EGS
DEP	33,21	5,35	6,59	20,04	-15,52	36,45	1,51	2,74	1,22
TOP	1	0,5	14	2	14	11	2	4	15
	-	-	-	-	-	-	-	-	-



	MGTe	MP120	DP210	DP450	DIPP	DSTAY	DPE365	DAOL	DACAB
DEP	22,2	5,3	9,93	19,58	-0,93	81,79	0,84	2,66	0,49
TOP	7	1	10	9	12	11	12	9	6
	-	-	-	-	-	-	-	-	-



	IABCZ	PM-EMg	PD-EDg	PS-EDg	IPPg	STAYg	PE-365g	AOLg	ACABg
DEP	20,88	5,35	6,59	20,04	-15,53	36,45	0,836	1,515	1,222
DECA	1	1	1	1	2	1	1	1	2
TOP%	2	0,1	10	1	11	8	4	3	12
	-	-	-	-	-	-	-	-	-

CLIQUE E ACESSE AS  
**AVALIAÇÕES COMPLETAS**



## 8934 FIV RG

RGM 8934 | Nasc.: 22/10/2022 | Peso: 730 kg | CE: 38 cm



REM VOKOLO

REM USP

**LUCRO RG**

**4030 RG**

4259 FIV RG

3345 FIV RG



	IQGg	PM/m	PD	PS	IPP	HP	PES	AOL	EGS
DEP	26,24	1,86	11,04	20,56	-20,7	37,47	1,52	2,18	1,52
TOP	3	19	2	2	6	7	2	10	10
	-	-	-	-	-	-	-	-	-



	MGTe	MP120	DP210	DP450	DIPP	DSTAY	DPE365	DAOL	DACAB
DEP	21,89	3,08	11,85	22,52	-0,48	86,81	1,32	1,76	0,78
TOP	8	7	6	6	45	5	4	18	2
	-	-	-	-	-	-	-	-	-



	IABCZ	PM-EMg	PD-EDg	PS-EDg	IPPg	STAYg	PE-365g	AOLg	ACABg
DEP	21,57	1,86	11,04	20,56	-20,7	37,47	1,109	1,52	1,521
DECA	1	2	1	1	1	1	1	1	1
TOP%	2	16	1	1	5	5	1	6	7
	-	-	-	-	-	-	-	-	-

CLIQUE E ACESSE AS  
**AVALIAÇÕES COMPLETAS**



IRMÃO MATERNO DO LIDER RG



# LOTE 117

## 8899 FIV RG

RGM 8899 | Nasc.: 17/10/2022 | Peso: 736 kg | CE: 43 cm

PRECOCE

MÃE  
PRECOCE

REM USP

VENCIUS RG

CAPITAO DA AGUA FRIA

3691 RG

JG-7036 DA AGUA FRIA

ABONADA RG

Embrapa GENE PLUS

	IQGg	PM/m	PD	PS	IPP	HP	PES	AOL	EGS
DEP	30,21	5,61	6,31	17,64	-22,05	38,9	2,14	0,46	-0,35
TOP	2	0,1	15	4	5	4	0,5	49	64
	-	-	-	-	-	-	-	-	-

ANCP

	MGTe	MP120	DP210	DP450	DIPP	DSTAY	DPE365	DAOL	DACAB
DEP	22,16	4,89	9,78	21,69	-0,98	81,54	1,75	0,67	0,26
TOP	7	2	11	7	10	12	1	35	13
	-	-	-	-	-	-	-	-	-

PMGZ

	iABCZ	PM-EMg	PD-EDg	PS-EDg	IPPg	STAYg	PE-365g	AOLg	ACABg
DEP	22,03	5,61	6,31	17,64	-22,06	38,9	1,599	2,135	-0,348
DECA	1	1	2	1	1	1	1	1	7
TOP%	1	0,1	11	3	4	2	0,1	-	-
	-	-	-	-	-	-	-	-	-

CLIQUE E ACESSE AS AVALIAÇÕES COMPLETAS

IRMÃO MATERNO DO 01 MIX

## 8400 FIV RG

RGM 8400 | Nasc.: 25/07/2022 | Peso: 750 kg | CE: 41 cm

SUPER PRECOCE

MÃE  
PRECOCE

AVÓ  
PRECOCE

REM VOKOLO

REM GARANTIDO  
GENETICA ADITIVA

LUCRO RG

6407 FIV RG

4259 FIV RG

5349 RG

Embrapa GENE PLUS

	IQGg	PM/m	PD	PS	IPP	HP	PES	AOL	EGS
DEP	26,52	0,81	10,97	19,86	-8,54	36,45	2,25	2,29	1,88
TOP	3	40	2	2	33	11	0,1	8	6
	-	-	-	-	-	-	-	-	-

ANCP

	MGTe	MP120	DP210	DP450	DIPP	DSTAY	DPE365	DAOL	DACAB
DEP	19,36	2,93	10,92	16,3	-0,33	82,06	1,33	1,48	0,12
TOP	12	8	8	15	60	11	4	21	24
	-	-	-	-	-	-	-	-	-

PMGZ

	iABCZ	PM-EMg	PD-EDg	PS-EDg	IPPg	STAYg	PE-365g	AOLg	ACABg
DEP	20,02	0,81	10,97	19,87	-8,54	36,45	1,445	2,252	1,876
DECA	1	4	1	1	3	1	1	1	1
TOP%	-	-	-	-	-	-	-	-	-
	-	-	-	-	-	-	-	-	-

CLIQUE E ACESSE AS AVALIAÇÕES COMPLETAS

CE (cm)

SUPERIOR

## 9004 FIV RG

RGM 9004 | Nasc.: 08/11/2022 | Peso: 760 kg | CE: 39 cm

SUPER PRECOCE

MÃE  
PRECOCE

REM DANUT

VENCIUS RG

INVENCIVEL DA HORA

4367 FIV RG

2272 DA HORA

VENTURA RG

Embrapa GENE PLUS

	IQGg	PM/m	PD	PS	IPP	HP	PES	AOL	EGS
DEP	25,17	5,31	7,71	12,67	-7,23	40,33	1,52	-1,42	1,9
TOP	4	0,5	9	14	38	2	2	93	5
	-	-	-	-	-	-	-	-	-

ANCP

	MGTe	MP120	DP210	DP450	DIPP	DSTAY	DPE365	DAOL	DACAB
DEP	18,27	4,54	6,74	12,49	-1,33	87,99	0,79	-1,1	0
TOP	15	2	22	24	2	4	14	97	46
	-	-	-	-	-	-	-	-	-

PMGZ

	iABCZ	PM-EMg	PD-EDg	PS-EDg	IPPg	STAYg	PE-365g	AOLg	ACABg
DEP	19,89	5,31	7,71	12,67	-7,23	40,33	0,912	1,52	1,899
DECA	1	1	1	1	4	1	1	1	1
TOP%	2	0,1	6	10	-	1	3	-	4
	-	-	-	-	-	-	-	-	-

CLIQUE E ACESSE AS AVALIAÇÕES COMPLETAS



# LOTE 118

## 8951 FIV RG

RGM 8951 | Nasc.: 25/10/2022 | Peso: 758 kg | CE: 38 cm



REM VOKOLO

REM USP

**LUCRO RG**

**4030 RG**

4259 FIV RG

3345 FIV RG



	IQGg	PM/m	PD	PS	IPP	HP	PES	AOL	EGS
DEP	32,15	3,55	8,74	21,41	-15,32	39,74	1,38	2,18	2,2
TOP	1	3	5	2	14	3	4	9	3
	-	-	-	-	-	-	-	-	-



	MGTe	MP120	DP210	DP450	DIPP	DSTAY	DPE365	DAOL	DACAB
DEP	20,26	3,08	11,37	19,42	-0,51	87,68	0,84	1,97	0,88
TOP	11	7	7	9	42	4	12	15	2
	-	-	-	-	-	-	-	-	-



	IABCZ	PM-EMg	PD-EDg	PS-EDg	IPPg	STAYg	PE-365g	AOLg	ACABg
DEP	23,82	3,55	8,74	21,41	-15,32	39,74	1,053	1,381	2,202
DECA	1	1	1	1	2	1	1	1	1
TOP%	0,5	2	3	1	11	2	1	6	2
	-	-	-	-	-	-	-	-	-

CLIQUE E ACESSE AS AVALIAÇÕES COMPLETAS



IRMÃO MATERNO DO LIDER RG

## 8940 FIV RG

RGM 8940 | Nasc.: 24/10/2022 | Peso: 762 kg | CE: 40 cm



REM VOKOLO

IMPACTO FIV RG

**LUCRO RG**

**5777 FIV RG**

4259 FIV RG

3713 RG



	IQGg	PM/m	PD	PS	IPP	HP	PES	AOL	EGS
DEP	31,88	3,98	10,27	25,64	-21,08	37,54	1,85	3,72	-0,42
TOP	1	2	2	0,5	6	7	0,5	1	66
	-	-	-	-	-	-	-	-	-



	MGTe	MP120	DP210	DP450	DIPP	DSTAY	DPE365	DAOL	DACAB
DEP	25,44	4,58	14,79	27,95	-0,35	89,03	0,97	3,06	0,25
TOP	3	2	3	2	58	3	9	7	14
	-	-	-	-	-	-	-	-	-



	IABCZ	PM-EMg	PD-EDg	PS-EDg	IPPg	STAYg	PE-365g	AOLg	ACABg
DEP	24,16	3,98	10,27	25,64	-21,08	37,54	1,137	1,846	-0,421
DECA	1	1	1	1	1	1	1	1	7
TOP%	0,5	1	2	0,1	4	5	1	0,5	-
	-	-	-	-	-	-	-	-	-

CLIQUE E ACESSE AS AVALIAÇÕES COMPLETAS



IRMÃO PRÓPRIO DO OTIMO E OBOM RG

## 8735 RG

RGM 8735 | Nasc.: 19/09/2022 | Peso: 770 kg | CE: 38 cm



REM VOKOLO

RASTAN MAT.

**LUCRO RG**

**4405 RG**

4259 FIV RG

3364 FIV RG



	IQGg	PM/m	PD	PS	IPP	HP	PES	AOL	EGS
DEP	14,7	3,01	5,04	11,26	-10	33,48	0,82	1,9	-0,42
TOP	19	6	24	18	29	30	18	14	66
	-	-	-	-	-	-	-	-	-



	MGTe	MP120	DP210	DP450	DIPP	DSTAY	DPE365	DAOL	DACAB
DEP	16,09	5,1	4,85	12,09	-0,53	80,27	0,21	1,7	0,04
TOP	21	1	33	25	41	14	39	18	37
	-	-	-	-	-	-	-	-	-



	IABCZ	PM-EMg	PD-EDg	PS-EDg	IPPg	STAYg	PE-365g	AOLg	ACABg
DEP	11,19	3,01	5,04	11,26	-10	33,48	0,371	0,815	-0,417
DECA	2	1	2	2	3	3	3	2	7
TOP%	15	5	18	13	-	-	-	10	-
	-	-	-	-	-	-	-	-	-

CLIQUE E ACESSE AS AVALIAÇÕES COMPLETAS



PESO (kg)	AOL (cm²)
<b>SUPERIOR</b>	<b>ELITE</b>



# LOTE 119

## 8770 FIV RG

RGM 8770 | Nasc.: 29/09/2022 | Peso: 798 kg | CE: 38 cm



QUARUP BONS

REM DHEEF

**MAGNIFICO FIV RG**

**5323 FIV RG**

4720 FIV RG

VENTURA RG



	IQGg	PMm	PD	PS	IPP	HP	PES	AOL	EGS
DEP	19,37	-0,57	15,31	19,7	-10,6	34,99	0,87	3,18	1,43
TOP	10	71	0,1	3	27	19	16	2	11
	-	-	-	-	-	-	-	-	-



	MGTe	MP120	DP210	DP450	DIPP	DSTAY	DPE365	DAOL	DACAB
DEP	24,03	-0,91	17,41	25,77	-0,78	90,55	0,69	3,27	-0,46
TOP	5	91	1	3	21	2	17	6	99
	-	-	-	-	-	-	-	-	-



	iABCZ	PM-EMg	PD-EDg	PS-EDg	IPPg	STAYg	PE-365g	AOLg	ACABg
DEP	19,11	-0,57	15,31	19,7	-10,6	34,99	0,31	0,867	1,425
DECA	1	7	1	1	3	2	3	2	1
TOP%	3	-	0,1	2	-	14	-	1	9
	-	-	-	-	-	-	-	-	-

CLIQUE E ACESSE AS AVALIAÇÕES COMPLETAS



AOL (cm²)

**SUPERIOR**

## 8688 FIV RG

RGM 8688 | Nasc.: 08/09/2022 | Peso: 822 kg | CE: 40 cm



REM ARMADOR

LENDARIO RG

**B6777 DA S.NICE**

**6954 FIV RG**

AGUITTA DA S.NICE

4030 RG



	IQGg	PMm	PD	PS	IPP	HP	PES	AOL	EGS
DEP	32,79	4,1	12,04	20,88	-10,35	39,22	1,46	1,86	3,03
TOP	1	2	1	2	27	3	3	14	0,5
	-	-	-	-	-	-	-	-	-



	MGTe	MP120	DP210	DP450	DIPP	DSTAY	DPE365	DAOL	DACAB
DEP	22,48	2,99	15,11	22,66	-0,63	80,15	1,2	1,71	1,08
TOP	7	8	2	6	32	14	6	18	0,5
	-	-	-	-	-	-	-	-	-



	iABCZ	PM-EMg	PD-EDg	PS-EDg	IPPg	STAYg	PE-365g	AOLg	ACABg
DEP	25,78	4,1	12,04	20,88	-10,35	39,22	1,352	1,459	3,032
DECA	1	1	1	1	3	1	1	1	1
TOP%	0,5	1	0,5	1	-	2	0,1	10	0,5
	-	-	-	-	-	-	-	-	-

CLIQUE E ACESSE AS AVALIAÇÕES COMPLETAS



PESO (kg)	CE (cm)	AOL (cm²)	ACAB (mm)
<b>SUPERIOR</b>	<b>SUPERIOR</b>	<b>SUPERIOR</b>	<b>SUPERIOR</b>



# LOTE 120

## 8702 FIV RG

RGM 8702 | Nasc.: 12/09/2022 | Peso: 812 kg | CE: 41 cm

PRECOCE

MÃE  
PRECOCE

AVÓ  
PRECOCE

REM VOKOLO

IMPACTO FIV RG

01MIX RG FIV

6402 FIV RG

3691 RG

5207 RG



	IQGg	PM/m	PD	PS	IPP	HP	PES	AOL	EGS
DEP	18,01	2,75	10,16	15,8	-5,68	33,33	1,19	2,05	0,35
TOP	12	8	3	7	44	31	7	11	39
	-	-	-	-	-	-	-	-	-



	MGTe	MP120	DP210	DP450	DIPP	DSTAY	DPE365	DAOL	DACAB
DEP	22,56	0,12	17,71	22,76	-0,62	86,75	1,13	3,14	-0,31
TOP	7	68	1	6	33	5	7	6	94
	-	-	-	-	-	-	-	-	-



	IABCZ	PM-EMg	PD-EDg	PS-EDg	IPPg	STAYg	PE-365g	AOLg	ACABg
DEP	15,04	2,75	10,16	15,8	-5,68	33,33	0,766	1,188	0,353
DECA	1	1	1	1	4	3	1	1	4
TOP%	7	6	2	4	-	-	6	8	-
	-	-	-	-	-	-	-	-	-

CLIQUE E ACESSE AS  
AVALIAÇÕES COMPLETAS



AOL (cm²)

**SUPERIOR**

## 8211 FIV RG

RGM 8211 | Nasc.: 02/05/2022 | Peso: 858 kg | CE: 36 cm

MÃE  
PRECOCE

OFICIAL DA SM

RASTAN MAT.

VENCIUS RG

4405 RG

SINFONIA RG

3364 FIV RG



	IQGg	PM/m	PD	PS	IPP	HP	PES	AOL	EGS
DEP	-2,58	-0,79	5,31	6,34	-10,89	28,63	0,23	-0,97	-2,04
TOP	73	75	22	40	26	73	50	86	97
	-	-	-	-	-	-	-	-	-



	MGTe	MP120	DP210	DP450	DIPP	DSTAY	DPE365	DAOL	DACAB
DEP	13,38	-0,99	8,27	10,65	-0,7	77,36	0,06	-0,56	-0,13
TOP	29	92	15	30	26	18	52	87	73
	-	-	-	-	-	-	-	-	-



	IABCZ	PM-EMg	PD-EDg	PS-EDg	IPPg	STAYg	PE-365g	AOLg	ACABg
DEP	0,81	-0,79	5,31	6,34	-10,9	28,63	0,297	0,227	-2,043
DECA	6	8	2	4	3	7	4	5	10
TOP%	-	-	-	-	-	-	-	-	-
	-	-	-	-	-	-	-	-	-

CLIQUE E ACESSE AS  
AVALIAÇÕES COMPLETAS



PESO (kg)

CE (cm)

ACAB (mm)

**SUPERIOR**

**SUPERIOR**

**SUPERIOR**

## 8142 RG

RGM 8142 | Nasc.: 21/02/2022 | Peso: 882 kg | CE: 40 cm

MÃE  
PRECOCE

REM VOKOLO

IMPACTO FIV RG

LUCRO RG

6016 FIV RG

4259 FIV RG

DISCOTECA RG



	IQGg	PM/m	PD	PS	IPP	HP	PES	AOL	EGS
DEP	15,8	2,85	3,01	10,05	-13,57	35,19	0,96	-0,59	0,22
TOP	16	7	43	23	18	17	12	79	44
	-	-	-	-	-	-	-	-	-



	MGTe	MP120	DP210	DP450	DIPP	DSTAY	DPE365	DAOL	DACAB
DEP	15,97	3,17	4,65	15,01	-0,66	87,96	0,86	-1,48	0,25
TOP	21	7	34	18	29	4	12	99	14
	-	-	-	-	-	-	-	-	-



	IABCZ	PM-EMg	PD-EDg	PS-EDg	IPPg	STAYg	PE-365g	AOLg	ACABg
DEP	11,32	2,85	3,01	10,05	-13,57	35,19	0,747	0,963	0,221
DECA	2	1	4	2	2	2	1	1	5
TOP%	14	6	-	17	15	13	6	-	-
	-	-	-	-	-	-	-	-	-

CLIQUE E ACESSE AS  
AVALIAÇÕES COMPLETAS





# LOTE 121

## 8510 FIV RG

RGM 8510 | Nasc.: 15/08/2022 | Peso: 742 kg | CE: 37 cm

PRECOCE

MÃE  
PRECOCE

AVÓ  
PRECOCE

MAP DO BATUQUE

REM GARANTIDO  
GENETICA ADITIVA

PORTO DO BATUQUE

6407 FIV RG

FBFM 6412 DO BATUQUE

5349 RG

Embrapa GENE PLUS

	IQGg	PN/m	PD	PS	IPP	HP	PES	AOL	EGS
DEP	30,06	3,28	11,53	19,79	-28,54	38,23	1,31	1,83	0,94
TOP	2	5	1	2	1	5	5	15	22
	-	-	-	-	-	-	-	-	-

ANCP

	MGTe	MP120	DP210	DP450	DIPP	DSTAY	DPE365	DAOL	DACAB
DEP	22,61	4,12	12,55	20,5	-0,71	82,04	0,95	2,38	-0,04
TOP	7	3	5	8	26	11	10	11	55
	-	-	-	-	-	-	-	-	-

PMGZ

	IABCZ	PM-EMg	PD-EDg	PS-EDg	IPPg	STAYg	PE-365g	AOLg	ACABg
DEP	24,01	3,28	11,53	19,79	-28,54	38,23	0,991	1,307	0,937
DECA	1	1	1	1	1	1	1	1	2
TOP%	0,5	3	0,5	2	1	3	2	11	18
	-	-	-	-	-	-	-	-	-

CLIQUE E ACESSE AS  
AVALIAÇÕES COMPLETAS



## 8956 FIV RG

RGM 8956 | Nasc.: 27/10/2022 | Peso: 800 kg | CE: 40 cm

SUPER  
PRECOCE

MÃE  
PRECOCE

AVÓ  
PRECOCE

REM FUSCAO

IMPACTO FIV RG

REM IMPAR FIV GENETICA ADITIVA

5783 FIV RG

REM VOTUPORANGA

3713 RG

Embrapa GENE PLUS

	IQGg	PN/m	PD	PS	IPP	HP	PES	AOL	EGS
DEP	35,93	2,68	13,34	25,93	-31,04	38,59	1,9	2,69	3,83
TOP	0,5	9	0,5	0,5	0,5	4	0,5	5	0,1
	-	-	-	-	-	-	-	-	-

ANCP

	MGTe	MP120	DP210	DP450	DIPP	DSTAY	DPE365	DAOL	DACAB
DEP	27,14	2,76	15,19	29,18	-1,32	89,8	1,54	2,59	0,51
TOP	2	10	2	2	2	2	2	10	5
	-	-	-	-	-	-	-	-	-

PMGZ

	IABCZ	PM-EMg	PD-EDg	PS-EDg	IPPg	STAYg	PE-365g	AOLg	ACABg
DEP	29,33	2,68	13,34	25,93	-31,04	38,59	1,316	1,903	3,828
DECA	1	1	1	1	1	1	1	1	1
TOP%	0,1	7	0,1	0,1	0,5	3	0,5	3	0
	-	-	-	-	-	-	-	-	-

CLIQUE E ACESSE AS  
AVALIAÇÕES COMPLETAS



IRMÃO PRÓPRIO DO PAR RG

## 8313 FIV RG

RGM 8313 | Nasc.: 11/07/2022 | Peso: 824 kg | CE: 41 cm

SUPER  
PRECOCE

MÃE  
PRECOCE

AVÓ  
PRECOCE

REM FUSCAO

IMPACTO FIV RG

REM IMPAR FIV GENETICA ADITIVA

6570 FIV RG

REM VOTUPORANGA

5286 FIV RG

Embrapa GENE PLUS

	IQGg	PN/m	PD	PS	IPP	HP	PES	AOL	EGS
DEP	28,94	-1,97	17,42	30,51	-16,49	38,65	1,89	3,95	3,35
TOP	2	92	0,1	0,1	12	4	0,5	0,5	0,5
	-	-	10°	-	-	-	-	-	-

ANCP

	MGTe	MP120	DP210	DP450	DIPP	DSTAY	DPE365	DAOL	DACAB
DEP	25,05	-2,52	16,12	34,04	-0,82	87,55	1,08	3,59	0,31
TOP	4	99	2	0,5	18	4	7	4	11
	-	-	-	-	-	-	-	-	-

PMGZ

	IABCZ	PM-EMg	PD-EDg	PS-EDg	IPPg	STAYg	PE-365g	AOLg	ACABg
DEP	27,91	-1,97	17,42	30,51	-16,49	38,65	1,279	1,887	3,352
DECA	1	10	1	1	1	1	1	1	1
TOP%	0,1	-	0,1	0,1	9	3	0,5	0,1	0,1
	-	-	10°	-	-	-	-	-	-

CLIQUE E ACESSE AS  
AVALIAÇÕES COMPLETAS



CE (cm)	AOL (cm²)
SUPERIOR	SUPERIOR



# LOTE 122

## 8393 FIV RG

RGM 8393 | Nasc.: 25/07/2022 | Peso: 780 kg | CE: 40 cm



REM ESPIAO007 — VENCIOUS RG  
**DIPLOMATA DA AGRONOVA** — **3616 RG**

BATOM DA AGRONOVA — ZAIDA RG

	IQGg	PM/m	PD	PS	IPP	HP	PES	AOL	EGS
DEP	22,83	2,68	11,72	18,43	-23,2	38,28	0,75	1,07	1,7
TOP	6	9	1	4	4	5	20	32	7
	-	-	-	-	-	-	-	-	-

Embrapa GENE PLUS

	MGTe	MP120	DP210	DP450	DIPP	DSTAY	DPE365	DAOL	DACAB
DEP	22,95	1,82	14,54	26,06	-1,03	80,28	0,93	0,95	0,57
TOP	6	22	3	3	8	13	10	30	4
	-	-	-	-	-	-	-	-	-

ANCP

	IABCZ	PM-EMg	PD-EDg	PS-EDg	IPPg	STAYg	PE-365g	AOLg	ACABg
DEP	22,85	2,68	11,72	18,43	-23,2	38,28	0,962	0,753	1,698
DECA	1	1	1	1	1	1	1	2	1
TOP%	1	7	0,5	2	3	3	2	-	5
	-	-	-	-	-	-	-	-	-

PMGZ

CLIQUE E ACESSE AS AVALIAÇÕES COMPLETAS



IRMÃO MATERNO DO IMPACTO RG

## 8493 FIV RG

RGM 8493 | Nasc.: 11/08/2022 | Peso: 782 kg | CE: 39 cm



REM ARMADOR — IMPACTO FIV RG

**IMPACTO FIV RG** — **5783 FIV RG**

3616 RG — 3713 RG

	IQGg	PM/m	PD	PS	IPP	HP	PES	AOL	EGS
DEP	24,56	-0,83	10,27	20,14	-31,49	44,8	0,45	-0,19	3,93
TOP	4	76	2	2	0,5	0,1	36	68	0,1
	-	-	-	-	-	2º	-	-	-

Embrapa GENE PLUS

	MGTe	MP120	DP210	DP450	DIPP	DSTAY	DPE365	DAOL	DACAB
DEP	24,06	-1,99	15,65	24,94	-1,3	95,64	0,81	-0,35	0,52
TOP	5	98	2	4	2	0,1	13	81	5
	-	-	-	-	-	2º	-	-	-

ANCP

	IABCZ	PM-EMg	PD-EDg	PS-EDg	IPPg	STAYg	PE-365g	AOLg	ACABg
DEP	26,29	-0,83	10,27	20,14	-31,5	44,8	0,785	0,446	3,93
DECA	1	8	1	1	1	1	1	3	1
TOP%	-	-	-	-	-	-	-	-	-
	-	-	-	-	-	2º	-	-	-

PMGZ

CLIQUE E ACESSE AS AVALIAÇÕES COMPLETAS



IRMÃO MATERNO DO PAR RG

ACAB (mm)

**SUPERIOR**

## 8519 FIV RG

RGM 8519 | Nasc.: 16/08/2022 | Peso: 840 kg | CE: 40 cm



REM FUSCAO — IMPACTO FIV RG

**REM IMPAR FIV GENETICA ADITIVA** — **6418 FIV RG**

REM VOTUPORANGA — 5349 RG

	IQGg	PM/m	PD	PS	IPP	HP	PES	AOL	EGS
DEP	27,27	0,07	13,3	28,04	-11,03	35,68	1,64	3,94	2,2
TOP	3	57	0,5	0,1	25	15	2	0,5	3
	-	-	-	-	-	-	-	-	-

Embrapa GENE PLUS

	MGTe	MP120	DP210	DP450	DIPP	DSTAY	DPE365	DAOL	DACAB
DEP	26,15	-0,67	16,84	31,79	-0,95	86,95	1,55	3,74	0,7
TOP	3	88	2	1	11	4	2	4	3
	-	-	-	-	-	-	-	-	-

ANCP

	IABCZ	PM-EMg	PD-EDg	PS-EDg	IPPg	STAYg	PE-365g	AOLg	ACABg
DEP	23,05	0,07	13,3	28,04	-11,03	35,68	1,487	1,64	2,196
DECA	1	6	1	1	3	2	1	1	1
TOP%	1	-	0,1	0,1	-	11	0,1	0,5	2
	-	-	-	-	-	-	-	-	-

PMGZ

CLIQUE E ACESSE AS AVALIAÇÕES COMPLETAS



PESO (kg)	CE (cm)	AOL (cm²)	ACAB (mm)
<b>SUPERIOR</b>	<b>SUPERIOR</b>	<b>SUPERIOR</b>	<b>ELITE</b>



# LOTE 123

## 8784 FIV RG

RGM 8784 | Nasc.: 30/09/2022 | Peso: 792 kg | CE: 41 cm



REM ARMADOR — VENCIOUS RG  
**REM HABIL GENETICA ADITIVA** — **4358 FIV RG**

REM CHAVANTE — VENTURA RG

**Embrapa** **GENE PLUS**

	IQGg	PM/m	PD	PS	IPP	HP	PES	AOL	EGS
DEP	21,18	5,25	9,11	15,77	-22,26	38,34	1,16	-0,78	-1,33
TOP	7	0,5	4	7	5	5	7	82	89
	-	-	-	-	-	-	-	-	-

**ANCP**

	MGTe	MP120	DP210	DP450	DIPP	DSTAY	DPE365	DAOL	DACAB
DEP	20,45	6,24	10,09	18,72	-1,02	80,53	1,2	-0,67	-0,22
TOP	10	0,5	10	10	8	13	6	90	86
	-	10º	-	-	-	-	-	-	-

**PMGZ**

	IABCZ	PM-EMg	PD-EDg	PS-EDg	IPPg	STAYg	PE-365g	AOLg	ACABg
DEP	19,69	5,25	9,11	15,77	-22,26	38,34	0,942	1,16	-1,329
DECA	1	1	1	1	1	1	1	1	9
TOP%	2	0,1	3	4	3	3	2	-	-
	-	-	-	-	-	-	-	-	-

CLIQUE E ACESSE AS **AVALIAÇÕES COMPLETAS**



PESO (kg)	CE (cm)	AOL (cm²)
<b>SUPERIOR</b>	<b>ELITE</b>	<b>SUPERIOR</b>

## 8573 FIV RG

RGM 8573 | Nasc.: 31/08/2022 | Peso: 806 kg | CE: 42 cm



REM FUSCAO — REM ARMADOR  
**REM IMPAR FIV GENETICA ADITIVA** — **4717 FIV RG**

REM VOTUPORANGA — 3713 RG

**Embrapa** **GENE PLUS**

	IQGg	PM/m	PD	PS	IPP	HP	PES	AOL	EGS
DEP	39,75	5	15,09	28,1	-22,34	40,49	2,44	2,58	2,01
TOP	0,1	0,5	0,1	0,1	4	2	0,1	5	4
	-	-	-	-	-	-	-	-	-

**ANCP**

	MGTe	MP120	DP210	DP450	DIPP	DSTAY	DPE365	DAOL	DACAB
DEP	24,45	3,84	15,82	25,96	-0,67	89,83	1,76	2,21	0,34
TOP	4	4	2	3	29	2	1	13	10
	-	-	-	-	-	-	-	-	-

**PMGZ**

	IABCZ	PM-EMg	PD-EDg	PS-EDg	IPPg	STAYg	PE-365g	AOLg	ACABg
DEP	32,02	5	15,09	28,11	-22,34	40,49	1,937	2,445	2,01
DECA	1	1	1	1	1	1	1	1	1
TOP%	0,1	0,5	0,1	0,1	3	1	0,1	3	3
	-	-	-	-	-	-	4º	-	-

CLIQUE E ACESSE AS **AVALIAÇÕES COMPLETAS**



IRMÃO MATERNO DO OLD SCHOOL

CE (cm)	AOL (cm²)
<b>SUPERIOR</b>	<b>SUPERIOR</b>

## 8920 FIV RG

RGM 8920 | Nasc.: 20/10/2022 | Peso: 830 kg | CE: 42 cm



REM FUSCAO — IMPACTO FIV RG  
**REM IMPAR FIV GENETICA ADITIVA** — **5783 FIV RG**

REM VOTUPORANGA — 3713 RG

**Embrapa** **GENE PLUS**

	IQGg	PM/m	PD	PS	IPP	HP	PES	AOL	EGS
DEP	30,36	-0,81	20,26	35,91	-24,34	38,04	1,91	2,43	1,32
TOP	2	76	0,1	0,1	3	6	0,5	7	13
	-	-	3º	1º	-	-	-	-	-

**ANCP**

	MGTe	MP120	DP210	DP450	DIPP	DSTAY	DPE365	DAOL	DACAB
DEP	27,59	-1,04	21,36	36,73	-1,07	91,19	1,06	1,13	-0,16
TOP	2	92	0,5	0,5	6	1	8	26	78
	-	-	4º	3º	-	-	-	-	-

**PMGZ**

	IABCZ	PM-EMg	PD-EDg	PS-EDg	IPPg	STAYg	PE-365g	AOLg	ACABg
DEP	29,84	-0,81	20,26	35,91	-24,34	38,04	1,664	1,909	1,317
DECA	1	8	1	1	1	1	1	1	1
TOP%	0,1	-	0,1	0,1	2	4	0,1	4	10
	-	-	3º	1º	-	-	-	-	-

CLIQUE E ACESSE AS **AVALIAÇÕES COMPLETAS**



IRMÃO PRÓPRIO DO PAR RG

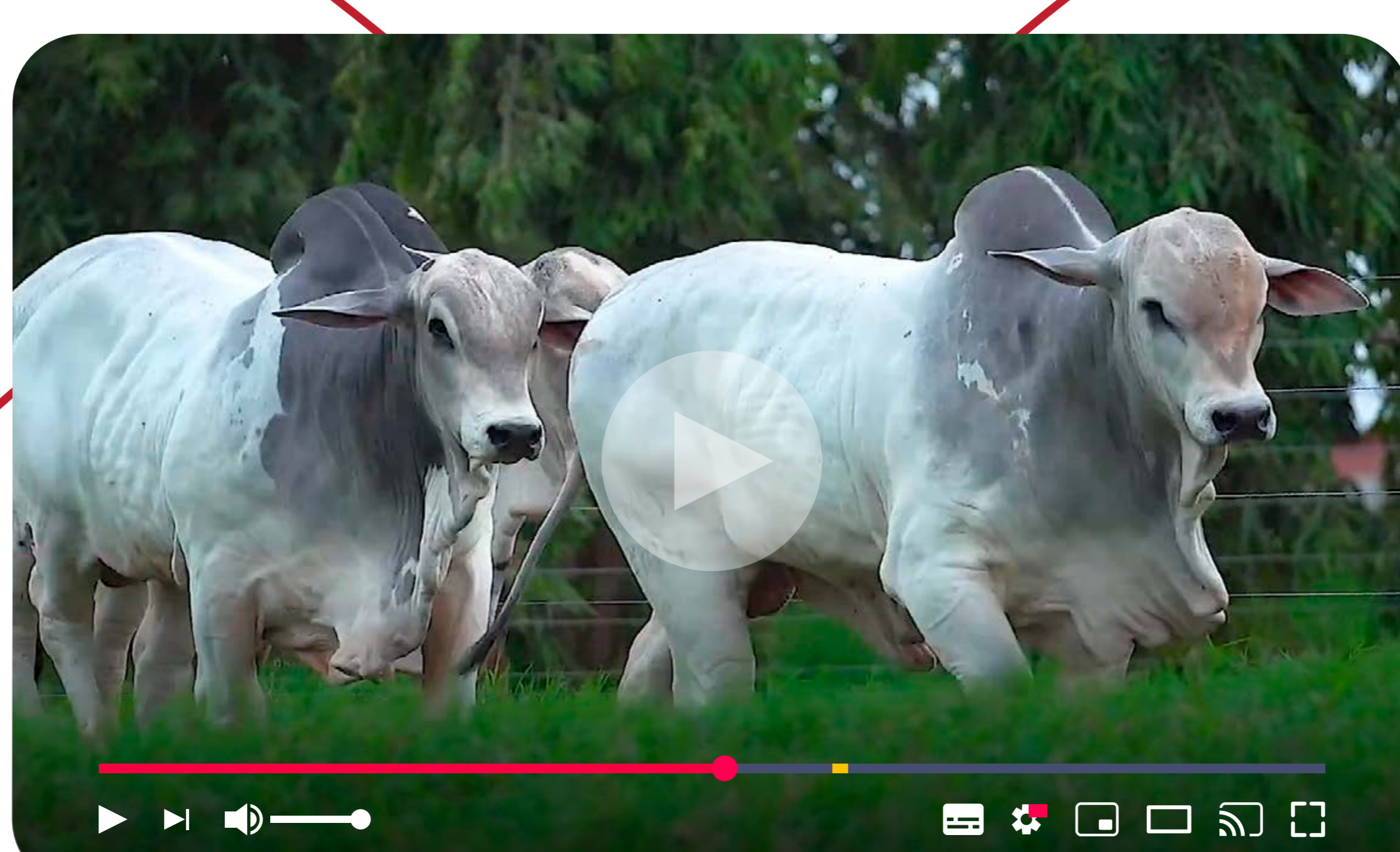

# LOTE 124

## 8810 FIV RG

RGM 8810 | Nasc.: 04/10/2022 | Peso: 744 kg | CE: 38 cm

PRECOCE

MAE  
PRECOCE

REM FUSCAO

VENCIUS RG

REM IMPAR FIV GENETICA ADITIVA

3616 RG

REM VOTUPORANGA

ZAIDA RG

Embrapa GENE PLUS

	IQGg	PM/m	PD	PS	IPP	HP	PES	AOL	EGS
DEP	27,75	2,32	10,34	19,75	-11,64	38,36	1,38	2,16	3,41
TOP	2	13	2	3	23	5	4	10	0,5
	-	-	-	-	-	-	-	-	-

ANCP

	MGTe	MP120	DP210	DP450	DIPP	DSTAY	DPE365	DAOL	DACAB
DEP	19,28	0,3	10,68	20,61	-0,77	79,28	0,92	1,03	1,07
TOP	13	62	8	8	21	15	10	28	0,5
	-	-	-	-	-	-	-	-	-

PMGZ

	iABCZ	PM-EMg	PD-EDg	PS-EDg	IPPg	STAYg	PE-365g	AOLg	ACABg
DEP	22,78	2,32	10,34	19,75	-11,64	38,36	0,923	1,378	3,408
DECA	1	1	1	1	2	1	1	1	1
TOP%	1	10	2	2	19	3	3	7	0,1
	-	-	-	-	-	-	-	-	-

CLIQUE E ACESSE AS AVALIAÇÕES COMPLETAS



IRMÃO MATERNO DO IMPACTO RG

## 8867 RG

RGM 8867 | Nasc.: 23/10/2022 | Peso: 752 kg | CE: 41 cm

PRECOCE

MAE  
PRECOCE

AVÓ  
PRECOCE

IDOLO FIV RG

LUCRO RG

MAGICO RG

6944 FIV RG

4888 RG

5630 FIV RG

Embrapa GENE PLUS

	IQGg	PM/m	PD	PS	IPP	HP	PES	AOL	EGS
DEP	40,84	5,67	11,96	27,51	-25,96	36,29	1,82	4,45	4,88
TOP	0,1	0,1	1	0,5	2	12	1	0,5	0,1
	-	-	-	-	-	-	-	8°	9°

ANCP

	MGTe	MP120	DP210	DP450	DIPP	DSTAY	DPE365	DAOL	DACAB
DEP	29,17	6,28	14,6	30,24	-0,97	88,63	0,84	5,22	0,84
TOP	1	0,5	3	2	10	3	12	1	2
	-	8°	-	-	-	-	-	3]	-

PMGZ

	iABCZ	PM-EMg	PD-EDg	PS-EDg	IPPg	STAYg	PE-365g	AOLg	ACABg
DEP	29,47	5,67	11,96	27,51	-25,96	36,29	1,274	1,819	4,878
DECA	1	1	1	1	1	1	1	1	1
TOP%	0,1	0,1	0,5	0,1	2	8	0,5	0,1	0,1
	-	-	-	-	-	-	-	-	9°

CLIQUE E ACESSE AS AVALIAÇÕES COMPLETAS



## 8807 FIV RG

RGM 8807 | Nasc.: 04/10/2022 | Peso: 830 kg | CE: 41 cm

PRECOCE

MAE  
PRECOCE

AVÓ  
PRECOCE

REM USP

HISTORICO RG

CAPITAO DA AGUA FRIA

5630 FIV RG

JG-7036 DA AGUA FRIA

4720 FIV RG

Embrapa GENE PLUS

	IQGg	PM/m	PD	PS	IPP	HP	PES	AOL	EGS
DEP	37,67	1,36	12,1	27,72	-23,24	39,74	1,74	2,97	4,47
TOP	0,5	28	1	0,1	4	3	1	3	0,1
	-	-	-	-	-	-	-	-	-

ANCP

	MGTe	MP120	DP210	DP450	DIPP	DSTAY	DPE365	DAOL	DACAB
DEP	24,85	0,4	12,07	23,79	-1,62	91,79	0,55	3,31	0,75
TOP	4	58	6	5	0,5	1	21	5	2
	-	-	-	-	6°	-	-	-	-

PMGZ

	iABCZ	PM-EMg	PD-EDg	PS-EDg	IPPg	STAYg	PE-365g	AOLg	ACABg
DEP	27,56	1,36	12,1	27,72	-23,24	39,74	0,695	1,735	4,47
DECA	1	3	1	1	1	1	1	1	1
TOP%	0,1	-	0,5	0,1	3	2	8	2	0,1
	-	-	-	-	-	-	-	-	-

CLIQUE E ACESSE AS AVALIAÇÕES COMPLETAS



IRMÃO MATERNO NATIVO, OBJETIVO, OUSADO E OBSERVADO RG

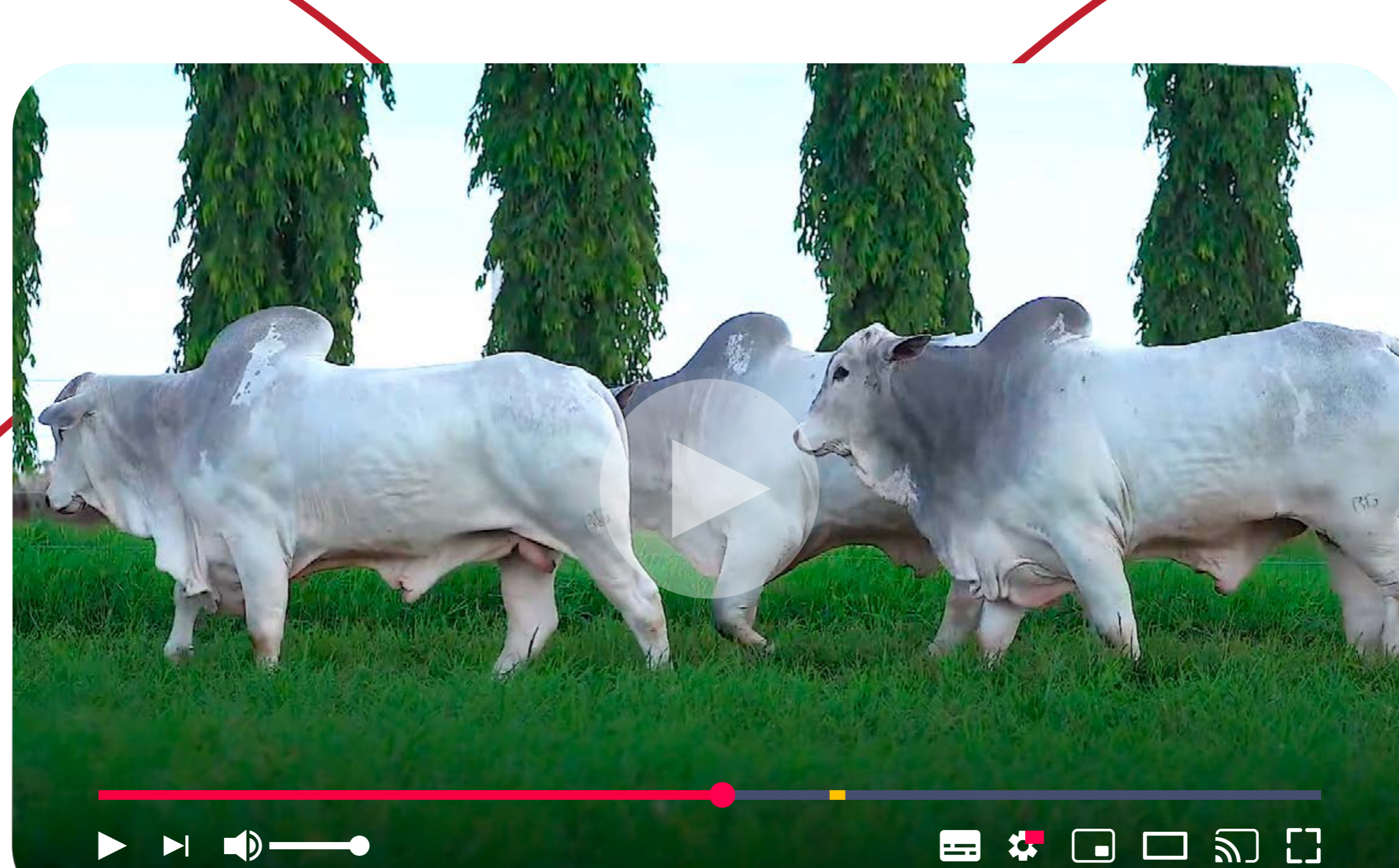

# LEILÃO **Peso** Pesado **RG**

MACHOS

**09 NOVEMBRO** 2024

SÁBADO • 13h • Canal Rural

## ASSESSORIAS



## AVALIAÇÃO



## PATROCINADORES



## LEILOEIRA



## PARCEIRO



## FRETE



## SEGURADO



## TRANSMISSÃO



## RETRANSMISSÃO



## AGÊNCIA

