



APRESENTA:

LEILÃO GIROLANDO

Santa Luzia



UMA TRAJETÓRIA DE EXCELÊNCIA
E EFICIÊNCIA NA RAÇA GIROLANDO

**CATÁLOGO
DIGITAL**

REALIZAÇÃO:



09 DE NOVEMBRO

SÁBADO | 13H30

100 VACAS EM INÍCIO DE LACTAÇÃO

TRANSMISSÃO:



ASSESSORIAS:



LEILOEIRA:



AGÊNCIA:



PATROCINADORES:



Safra

Private
Banking



ivomec



MATSUDA

CONDIÇÕES DE PAGAMENTO E FRETE

CONDIÇÕES DE PAGAMENTO:
30 PARCELAS SENDO 6X3 E 6X2



CARGA FECHADA:

18 NOVILHAS OU 16 VACAS,
ATÉ 600 KM DE RAIO OU
1.200 KM TOTAL - FRETE FREE

ROTA DE FRETE:

PARA ENTREGAS AVULSAS, O
COMPRADOR PAGARÁ NO MÁXIMO
R\$2,50 /KM, ATÉ 600 KM DE RAIO
OU 1.200 KM TOTAL.

CASO SEJA DE INTERESSE DO
COMPRADOR, A FAZENDA PODE
FAZER A ENTREGA DOS ANIMAIS
EM UBERABA-MG, SEM CUSTO
DE FRETE.

IND.

1

LYRA FIV THANOS SANTA LUZIA

BRINCO: NP29700 - A2A2 RGN: BT CABO25817

RGD: RGD 7265BY

NASC.: 12/10/2021

GRAU DE SANGUE: 1/2 HOL + 1/2 GIR

LACT.: LACT.: 11.156,27KG DE LEITE EM 298/DIAS.

VENDEDOR: FAZENDA SANTA LUZIA - GRUPO CABO VERDE



CLIQUE AQUI
ASSISTA AO VÍDEO

AVÔ

S-S-I BG FRZZLD RIVETING-ET

C.A.SANSÃO - KCA472

AVÔ

JCVL2472 LACT.: 6.976,0KG DE LEITE - A2A2

PAI

S-S-I RIVETING THANOS-ET

CINA FIV CABO VERDE

MÃE

LACT.: 13.177,0KG DE LEITE - A2A2

AVÓ

SEAGULL-BAY AN ALEXANDRA-ET

JIBA FIV DE BRASÍLIA - RRP6875

AVÓ

- ÚLTIMO PARTO EM 14/11/2024

IND.

2

CINDERELA FIV HIPSHOT SANTA LUZIA

BRINCO: NP 29587 - A2A2 RGN: BT CABO25701

RGD: RGD 5126BZ

NASC.: 24/09/2021

GRAU DE SANGUE: 1/2 HOL + 1/2 GIR

LACT.: LACT.: 5.320,99KG DE LEITE EM 239/DIAS.

VENDEDOR: FAZENDA SANTA LUZIA - GRUPO CABO VERDE



CLIQUE AQUI
ASSISTA AO VÍDEO

AVÔ

BOMAZ SKYWALKER-ET

C.A.SANSÃO - KCA472

AVÔ

JCVL2914 LACT.: 8.252,0KG DE LEITE - A2A2

PAI

COOKIECUTTER SKY HIPSHOT-ET

DESTACADA FIV CABO VERDE

MÃE

LACT.: 13.177,0KG DE LEITE - A2A2

AVÓ

COOKIECUTTER SUPR HAZAJÓ-ET

JIBA FIV DE BRASÍLIA - RRP6875

AVÓ

- ÚLTIMO PARTO EM 30/09/2024 / PRODUÇÃO ATUAL DE 34,5 KG DE LEITE/DIA.

IND.

3

PERSONAGEM FIV HONDA SANTA LUZIA

BRINCO: NP 28340 - A2A2 RGN: BT CABO24400

RGD: RGD 2594BW

NASC.: 03/04/2021

GRAU DE SANGUE: 1/2 HOL + 1/2 GIR

LACT.: LACT.: 5.826,6KG DE LEITE EM 252/DIAS.

VENDEDOR: FAZENDA SANTA LUZIA - GRUPO CABO VERDE



CLIQUE AQUI
ASSISTA AO VÍDEO

AVÔ

FUSTEAD TANGO LYLAS-ET

C.A.SANSÃO - KCA472

AVÔ

JCVL2855 LACT.: 7.209,0KG DE LEITE - A2A2

PAI

N-SPRINGHOPE HONDA-ET

DECORAÇÃO FIV CABO VERDE

MÃE

LACT.: 10.526,0KG DE LEITE - A2A2

AVÓ

COOKIECUTTER MROS HAVANA-ET

GAROA FIV CABO VERDE - JCVL300

AVÓ

- ÚLTIMO PARTO EM 29/08/2024 / PRODUÇÃO ATUAL DE 41,2 KG DE LEITE/DIA. / - SEGUE IMPLANTADA DE EMBRIÃO 1/2 SANGUE (FARNEAR MIAMI-ET X DECLA FIV CABO VERDE - JCVL2762 (PH UÍJSQUE X FIORE BM RENATA TE)), EM 19/10/2024 SEM TEMPO PARA CONFIRMAÇÃO.

IND.

4

GAROTA FIV BREWER SANTA LUZIA

BRINCO: NP31823 - A2A2

RGN: BT CABO28013

RGD: RGD 2842CC

NASC.: 26/07/2022

GRAU DE SANGUE: 1/2 HOL + 1/2 GIR

VENDEDOR: FAZENDA SANTA LUZIA - GRUPO CABO VERDE



CLIQUE AQUI
ASSISTA AO VÍDEO

AVÔ

DENOVO 9367 BUNDLE-ET

ASTRO FIV CABO VERDE - JCVL215

AVÔ

LACT.: 6.995,0KG DE LEITE

PAI

DENOVO 16224 BREWER-ET

BRAÚNA CABO VERDE - JCVL2058

MÃE

LACT.: 13.177,0KG DE LEITE - A2A2

AVÓ

DENOVO MEDLEY 7591-ET

JIBA FIV DE BRASÍLIA - RRP6875

AVÓ

- ÚLTIMO PARTO EM 19/09/2024 / PRODUÇÃO ATUAL DE 34,1 KG DE LEITE/DIA.

IND.

6

VANUSA FIV MIAMI SANTA LUZIA

BRINCO: NP32273 - A2A2

RGN: BT CABO28463

RGD: RGD 4901CE

NASC.: 23/09/2022

GRAU DE SANGUE: 1/2 HOL + 1/2 GIR

VENDEDOR: FAZENDA SANTA LUZIA - GRUPO CABO VERDE



CLIQUE AQUI
ASSISTA AO VÍDEO

AVÔ

MR SPRING NIGHTCAP 74636-ET

ESPELHO TE DE BRAS - RRP5664

AVÔ

JCVL2228 LACT.: 7.368,0KG DE LEITE

PAI

FARNEAR MIAMI-ET - AX158247

CILISCA FIV CABO VERDE

MÃE

LACT.: 11.105,0KG DE LEITE - A2A2

AVÓ

FARNEAR DYN0 MAUDE 40140-ET

ACAJA FIV CABO VERDE - JCVL180

AVÓ

- ÚLTIMO PARTO EM 07/09/2024 / PRODUÇÃO ATUAL DE 30,6 KG DE LEITE/DIA.

IND.

7

MUSA FIV MIAMI SANTA LUZIA

BRINCO: NP31588 - A2A2

RGN: BT CABO27768

RGD: RGD 2438CC

NASC.: 13/06/2022

GRAU DE SANGUE: 1/2 HOL + 1/2 GIR

VENDEDOR: FAZENDA SANTA LUZIA - GRUPO CABO VERDE



CLIQUE AQUI
ASSISTA AO VÍDEO

AVÔ

MR SPRING NIGHTCAP 74636-ET

JAGUAR TE DO GAVIÃO - GAV291

AVÔ

PAI

FARNEAR MIAMI-ET - AX158247

ECLIPSE FIV CABO VERDE

MÃE

LACT.: 13.194,0KG DE LEITE - A2A2

AVÓ

FARNEAR DYNO MAUDE 40140-ET

MIRAGEM II FIV - RCPO158

AVÓ

- ÚLTIMO PARTO EM 12/09/2024 / PRODUÇÃO ATUAL DE 33 KG DE LEITE/DIA. / - SEGUE IMPLANTADA DE EMBRIÃO 1/2 SANGUE (TERRA-LINDA DRPERFECT-ET X CAPITU FIV CABO VERDE - JCVL2413 (C.A.SANSÃO X JIBA FIV DE BRAS.)), EM 26/10/2024 SEM TEMPO PARA CONFIRMAÇÃO.

IND.

8

ANGEL FIV MIAMI SANTA LUZIA

BRINCO: NP31745

RGN: BT CABO27935

RGD: RGD 8063CC

NASC.: 14/07/2022

GRAU DE SANGUE: 1/2 HOL + 1/2 GIR

VENDEDOR: FAZENDA SANTA LUZIA - GRUPO CABO VERDE



CLIQUE AQUI
ASSISTA AO VÍDEO

AVÔ

MR SPRING NIGHTCAP 74636-ET

PH UÍSQUE - PHP0246

AVÔ

JCVL2728 LACT.: 8.051,0KG DE LEITE

PAI

FARNEAR MIAMI-ET - AX158247

DEVASSA FIV CABO VERDE

MÃE

LACT.: 12.330,0KG DE LEITE

AVÓ

FARNEAR DYNO MAUDE 40140-ET

PARREIRA FIV - JCVL145

AVÓ

- ÚLTIMO PARTO EM 01/10/2024 / PRODUÇÃO ATUAL DE 33,5 KG DE LEITE/DIA.

IND.

9

HERMÍNIA FIV HONDA CABO VERDE

BRINCO: NPSJ2305 - A2A2 RGN: BT CAN1261

RGD: RGD 8671BT

NASC.: 25/02/2021

GRAU DE SANGUE: 1/2 HOL + 1/2 GIR

LACT.: LACT.: 7.738,79KG DE LEITE EM 287/DIAS.

VENDEDOR: FAZENDA SANTA LUZIA - GRUPO CABO VERDE



CLIQUE AQUI
ASSISTA AO VÍDEO

AVÔ

FUSTEAD TANGO LYLAS-ET

C.A.SANSÃO - KCA472

AVÔ

LACT.: 7.078,0KG DE LEITE

PAI

N-SPRINGHOPE HONDA-ET

MORENA FIV 7468 - RRP7468

MÃE

LACT.: 13.251,0KG DE LEITE

AVÓ

COOKIECUTTER MROS HAVANA-ET

BAGAGEM TE DE BRAS - RRP5262

AVÓ

- ÚLTIMO PARTO EM 10/07/2024 / PRODUÇÃO ATUAL DE 35,4 KG DE LEITE/DIA. / - SEGUE IMPLANTADA DE EMBRIÃO 1/2 SANGUE (SIEMERS ROZTAC-ET X LOLY FIV CABO VERDE - JCVL4615 (OSCAR DE BRAS. X BERTA CABO VERDE)), EM 12/10/2024 SEM TEMPO PARA CONFIRMAÇÃO.

IND.

10

IDÔNEA FIV HIPSHOT CABO VERDE

BRINCO: NPSJ2382 - A2A2 RGN: BT CAN1338

RGD: RGD 1025BZ

NASC.: 02/09/2021

GRAU DE SANGUE: 1/2 HOL + 1/2 GIR

LACT.: LACT.: 7.124,43KG DE LEITE EM 261/DIAS.

VENDEDOR: FAZENDA SANTA LUZIA - GRUPO CABO VERDE

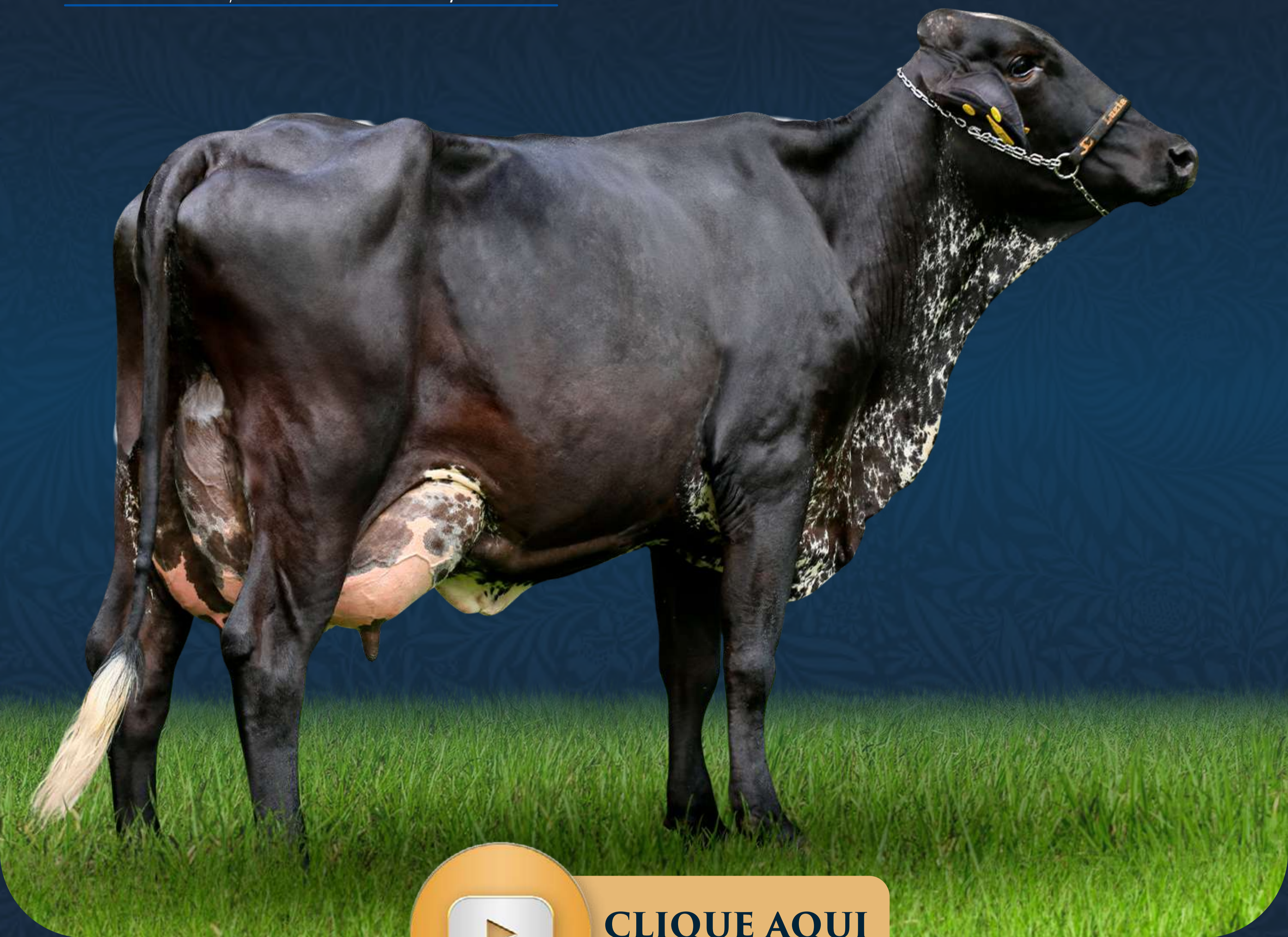

CLIQUE AQUI
ASSISTA AO VÍDEO

AVÔ

BOMAZ SKYWALKER-ET

JAGUAR TE DO GAVIÃO - GAV291

AVÔ

JCVL870 LACT.: 8.029,0KG DE LEITE

PAI

COOKIECUTTER SKY HIPSHOT-ET

TULIPA FIV CABO VERDE

MÃE

LACT.: 4.067,0KG DE LEITE

AVÓ

COOKIECUTTER SUPR HAZAJÓ-ET

MODA F. MUTUM - MUT41

AVÓ

- ÚLTIMO PARTO EM 12/09/2024 / PRODUÇÃO ATUAL DE 43,7 KG DE LEITE/DIA. / - SEGUE IMPLANTADA DE EMBRIÃO 1/2 SANGUE (TERRA-LINDA DRPERFECT-ET X CAPITU FIV CABO VERDE - JCVL2413 (C.A.SANSÃO X JIBA FIV DE BRAS.)), EM 26/10/2024 SEM TEMPO PARA CONFIRMAÇÃO.

IND.

11

ÍSIS FIV MOSAIC CABO VERDE

BRINCO: NPSJ2407 - A2A2 RGN: BT CAN1363

RGD: RGD 1027BZ

NASC.: 01/10/2021

GRAU DE SANGUE: 1/2 HOL + 1/2 GIR

LACT.: LACT.: 4.690,17KG DE LEITE EM 268/DIAS.

VENDEDOR: FAZENDA SANTA LUZIA - GRUPO CABO VERDE



CLIQUE AQUI
ASSISTA AO VÍDEO

AVÔ

MR SEAGULL-BAY MALDEVES-ET

C.A.SANSÃO - KCA472

AVÔ

JCVL2550 LACT.: 7.265,0KG DE LEITE

PAI

DENOVO 14370 MOSAIC-ET

CELEIRA FIV CABO VERDE

MÃE

LACT.: 10.135,0KG DE LEITE - A2A2

AVÓ

DE-SU JEDI 5553-ET

VARÓVIA FIV CABO VERDE

AVÓ

- ÚLTIMO PARTO EM 30/08/2024 / PRODUÇÃO ATUAL DE 34,3 KG DE LEITE/DIA. / - SEGUE IMPLANTADA DE EMBRIÃO 1/2 SANGUE (TERRA-LINDA DRPERFECT-ET X CAPITU FIV CABO VERDE - JCVL2413 (C.A.SANSÃO X JIBA FIV DE BRAS.)), EM 26/10/2024 SEM TEMPO PARA CONFIRMAÇÃO.

IND.

12

HORTOLÂNDIA FIV HONDA CABO VERDE

BRINCO: NPSJ2322 - A2A2 RGN: BT CAN1278

RGD: RGD 8675BT

NASC.: 25/03/2021

GRAU DE SANGUE: 1/2 HOL + 1/2 GIR

LACT.: LACT.: 9.098,95KG DE LEITE EM 359/DIAS.

VENDEDOR: FAZENDA SANTA LUZIA - GRUPO CABO VERDE



CLIQUE AQUI
ASSISTA AO VÍDEO

AVÔ

FUSTEAD TANGO LYLAS-ET

C.A.SANSÃO - KCA472

AVÔ

JCVL1888 LACT.: 9.258,0KG DE LEITE - A2A2

PAI

N-SPRINGHOPE HONDA-ET

AVENTURA FIV CABO VERDE

MÃE

LACT.: 11.105,0KG DE LEITE - A2A2

AVÓ

COOKIECUTTER MROS HAVANA-ET

ACAJA FIV CABO VERDE - JCVL180

AVÓ

- ÚLTIMO PARTO EM 06/07/2024 / PRODUÇÃO ATUAL DE 34,7 KG DE LEITE/DIA. / - SEGUE IMPLANTADA DE EMBRIÃO GIR LEITEIRO (IMPERATIVO FIV WAD X BENIGNA FIV CABO VERDE - JCVL2054 (C.A.SANSÃO X JIBA FIV DE BRAS)) EM 27/09/2024 SEM TEMPO PARA CONFIRMAÇÃO.

IND.

13

HARPA FIV MOSAIC CABO VERDE

BRINCO: NPSJ2332 - A2A2 RGN: BT CAN1288

RGD: RGD 8689BT

NASC.: 18/04/2021

GRAU DE SANGUE: 1/2 HOL + 1/2 GIR

LACT.: LACT.: 10.903,49KG DE LEITE EM 351/DIAS.

VENDEDOR: FAZENDA SANTA LUZIA - GRUPO CABO VERDE



CLIQUE AQUI
ASSISTA AO VÍDEO

AVÔ

MR SEAGULL-BAY MALDEVES-ET

GENGIS KHAN DE BRAS - RRP6097

AVÔ

JCVL 2668 LACT.: 9.449,0KG DE LEITE - A2A2

PAI

DENOVO 14370 MOSAIC-ET

DORIANA FIV CABO VERDE

MÃE

LACT.: 13.177,0KG DE LEITE - A2A2

AVÓ

DE-SU JEDI 5553-ET

JIBA FIV DE BRASÍLIA - RRP6875

AVÓ

- ÚLTIMO PARTO EM 10/08/2024 / PRODUÇÃO ATUAL DE 31 KG DE LEITE/DIA.

IND.

14

LÁPIDE FIV MIAMI CABO VERDE

BRINCO: NPSJ2467 - A2A2 RGN: BT CAN1422

RGD: RGD 5392CE

NASC.: 06/02/2022

GRAU DE SANGUE: 1/2 HOL + 1/2 GIR

VENDEDOR: FAZENDA SANTA LUZIA - GRUPO CABO VERDE



CLIQUE AQUI
ASSISTA AO VÍDEO

AVÔ

MR SPRING NIGHTCAP 74636-ET

GENGIS KHAN DE BRAS - RRP6097

AVÔ

JCVL2673 LACT.: 11.809,0KG DE LEITE - A2A2

PAI

FARNEAR MIAMI-ET - AX158247

DASLU FIV CABO VERDE

MÃE

LACT.: 13.177,0KG DE LEITE - A2A2

AVÓ

FARNEAR DYNO MAUDE 40140-ET

JIBA FIV DE BRASÍLIA - RRP6875

AVÓ

- ÚLTIMO PARTO EM 13/07/2024 / PRODUÇÃO ATUAL DE 29,7 KG DE LEITE/DIA. / - SEGUE IMPLANTADA DE EMBRIÃO 1/2 SANGUE (PENN-ENGLAND CHEW-P ET X LEONORA FIV CABO VERDE - JCVL4583 (JAGUAR TE DO GAVIÃO X OLISIA DE BRAS)), EM 12/10/2024

SEM TEMPO PARA CONFIRMAÇÃO.

IND.

15

ESPERANÇA FIV HUGO SANTA LUZIA

BRINCO: NP 29760 - A2A2 RGN: BT CABO25878

RGD: RGD 5204BZ

NASC.: 17/10/2021

GRAU DE SANGUE: 1/2 HOL + 1/2 GIR

VENDEDOR: FAZENDA SANTA LUZIA - GRUPO CABO VERDE

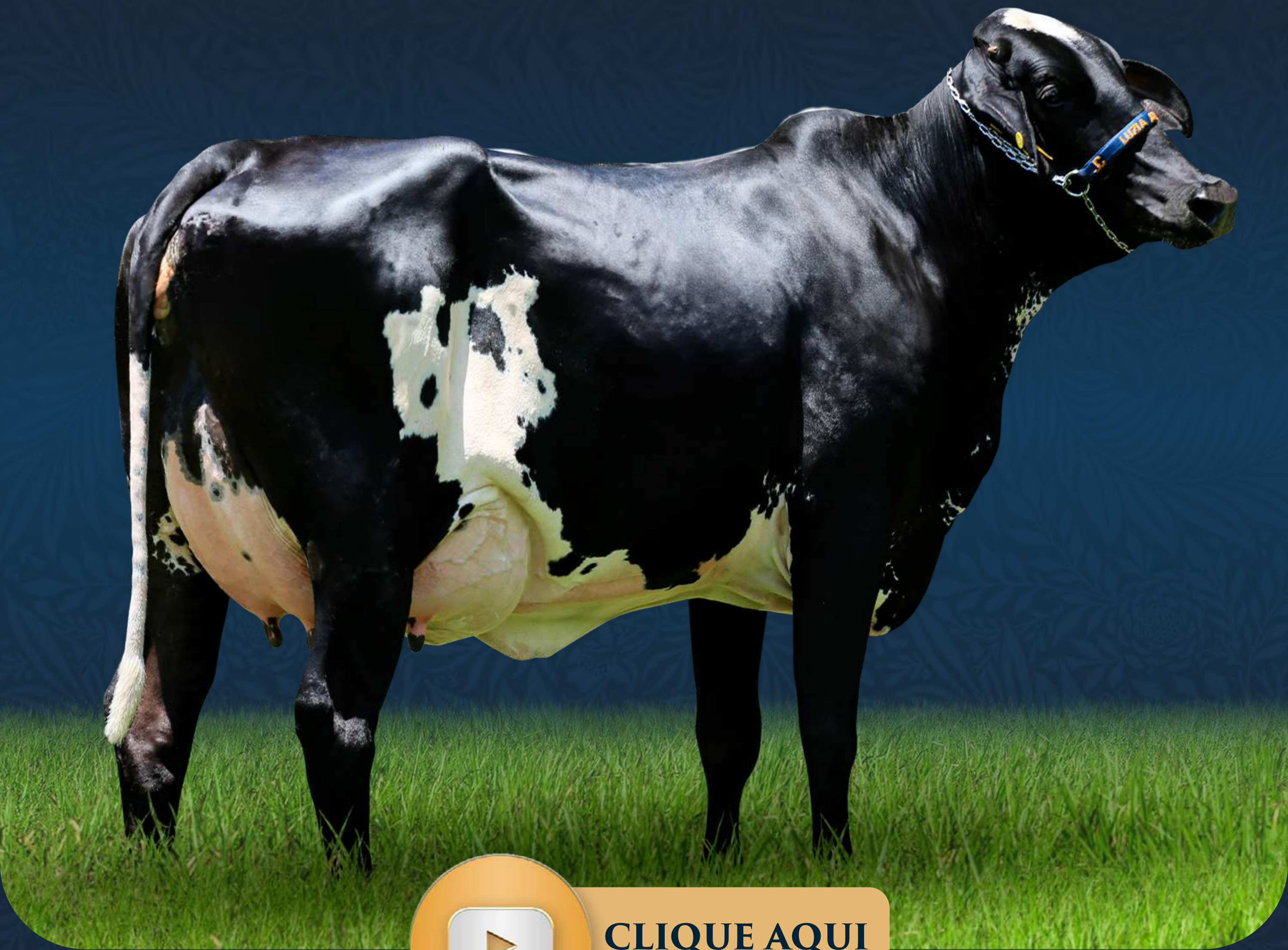

CLIQUE AQUI
ASSISTA AO VÍDEO

AVÔ

N-SPRINGHOPE HONDA-ET

FARDO FIV F.MUTUM - MUT697

AVÔ

JCVL2449 LACT.: 5.245,0KG DE LEITE - A2A2

PAI

DENOVO 15492 HUGO-ET

BARBOSA FIV CABO VERDE

MÃE

LACT.: 13.177,0KG DE LEITE - A2A2

AVÓ

DE-SU DELTA 4900-ET

JIBA FIV DE BRASÍLIA - RRP6875

AVÓ

- ÚLTIMO PARTO EM 16/09/2024 / PRODUÇÃO ATUAL DE 29,9 KG DE LEITE/DIA.

IND.

16

RICA FIV HONDA SANTA LUZIA

BRINCO: NP28954 - A2A2 RGN: BT CABO25036

RGD: RGD 4996BZ

NASC.: 03/07/2021

GRAU DE SANGUE: 1/2 HOL + 1/2 GIR

LACT.: LACT.: 5.084,16KG DE LEITE EM 252/DIAS.

VENDEDOR: FAZENDA SANTA LUZIA - GRUPO CABO VERDE



CLIQUE AQUI
ASSISTA AO VÍDEO

AVÔ

FUSTEAD TANGO LYLAS-ET

C.A.SANSÃO - KCA472

AVÔ

LACT.: 6.356,0KG DE LEITE - A2A2

PAI

N-SPRINGHOPE HONDA-ET

DERBY FIV CABO VERDE - JCVL2851

MÃE

LACT.: 11.105,0KG DE LEITE - A2A2

AVÓ

COOKIECUTTER MROS HAVANA-ET

ACAJA FIV CABO VERDE - JCVL180

AVÓ

- ÚLTIMO PARTO EM 07/10/2024 / PRODUÇÃO ATUAL DE 32,8 KG DE LEITE/DIA.

IND.

17

CONDUTA FIV CAPRI SANTA LUZIA

BRINCO: NP 31978 - A2A2

RGN: BT CABO28168

RGD: RGD 1981CD

NASC.: 18/08/2022

GRAU DE SANGUE: 1/2 HOL + 1/2 GIR

VENDEDOR: FAZENDA SANTA LUZIA - GRUPO CABO VERDE



CLIQUE AQUI
ASSISTA AO VÍDEO

AVÔ

S-S-I MONTROSS JEDI-ET

GENGIS KHAN DE BRAS - RRP6097

AVÔ

RG JCVL2991

PAI

DENOVO 14368 CAPRI-ET

EMILIANE FIV CABO VERDE

MÃE

LACT.: 10.135,0KG DE LEITE - A2A2

AVÓ

ENDCO RUBICON CORA-ET

VARÓVIA FIV CABO VERDE

AVÓ

- ÚLTIMO PARTO EM 12/10/2024 / PRODUÇÃO ATUAL DE 31 KG DE LEITE/DIA.

IND.

18

PETRA FIV HONDA SANTA LUZIA

BRINCO: NP 28232 - A2A2 RGN: BT CABO24288

RGD: RGD 2279BW

NASC.: 21/03/2021

GRAU DE SANGUE: 1/2 HOL + 1/2 GIR

VENDEDOR: FAZENDA SANTA LUZIA - GRUPO CABO VERDE



CLIQUE AQUI
ASSISTA AO VÍDEO

AVÔ

FUSTEAD TANGO LYLAS-ET

GENGIS KHAN DE BRAS - RRP6097

AVÔ

JCVL2670 LACT.: 9.194,0KG DE LEITE - A2A2

PAI

N-SPRINGHOPE HONDA-ET

DÓRIS FIV CABO VERDE

MÃE

LACT.: 13.177,0KG DE LEITE - A2A2

AVÓ

COOKIECUTTER MROS HAVANA-ET

JIBA FIV DE BRASÍLIA - RRP6875

AVÓ

- ÚLTIMO PARTO EM 25/09/2024 / PRODUÇÃO ATUAL DE 35,8 KG DE LEITE/DIA.

IND.

19

FIGUEIRINHA FIV HONDA SANTA LUZIA

BRINCO: NP27231 - A2A2

RGN: BT CABO23239

RGD: RGD 6648BU

NASC.: 18/10/2020

GRAU DE SANGUE: 1/2 HOL + 1/2 GIR

LACT.: LACT.: 6.246,7KG DE LEITE EM 257/DIAS.

VENDEDOR: FAZENDA SANTA LUZIA - GRUPO CABO VERDE



CLIQUE AQUI
ASSISTA AO VÍDEO

AVÔ

FUSTEAD TANGO LYLAS-ET

JAGUAR TE DO GAVIÃO - GAV291

AVÔ

LACT.: 9.629,0KG DE LEITE - A2A2

PAI

N-SPRINGHOPE HONDA-ET

TALIANA FIV CABO VERDE

MÃE

LACT.: 4.278,0KG DE LEITE

AVÓ

COOKIECUTTER MROS HAVANA-ET

TERNURA FIV FAN - FAN2771

AVÓ

- ÚLTIMO PARTO EM 06/10/2024 / PRODUÇÃO ATUAL DE 40,4 KG DE LEITE/DIA.

IND.

20

NICOSIA FIV HUGO SANTA LUZIA

BRINCO: NP 30886 - A2A2 RGN: BT CABO27049

RGD: RGD 2084CC

NASC.: 18/03/2022

GRAU DE SANGUE: 1/2 HOL + 1/2 GIR

VENDEDOR: FAZENDA SANTA LUZIA - GRUPO CABO VERDE



CLIQUE AQUI
ASSISTA AO VÍDEO

AVÔ

N-SPRINGHOPE HONDA-ET

C.A.SANSÃO - KCA472

AVÔ

JCVL2521

PAI

DENOVO 15492 HUGO-ET

CARLY FIV CABO VERDE

MÃE

LACT.: 13.935,0KG DE LEITE - A2A2

AVÓ

DE-SU DELTA 4900-ET

FÁBRICA FIV DE BRAS - RRP5921

AVÓ

- ÚLTIMO PARTO EM 01/09/2024 / PRODUÇÃO ATUAL DE 35,9 KG DE LEITE/DIA.

IND.

21

CINTIA FIV THANOS SANTA LUZIA

BRINCO: NP 29532 - A2A2 RGN: BT CABO25645

RGD: RGD 7328BY

NASC.: 19/09/2021

GRAU DE SANGUE: 1/2 HOL + 1/2 GIR

VENDEDOR: FAZENDA SANTA LUZIA - GRUPO CABO VERDE



CLIQUE AQUI
ASSISTA AO VÍDEO

AVÔ

S-S-I BG FRZZLD RIVETING-ET

PH UÍSQUE - PHP0246

AVÔ

JCVL2908 LACT.: 6.340,0KG DE LEITE

PAI

S-S-I RIVETING THANOS-ET

DESIRE FIV CABO VERDE

MÃE

LACT.: 13.117,0KG DE LEITE - A2A2

AVÓ

SEAGULL-BAY AN ALEXANDRA-ET

BRUNA FIV CABO VERDE

AVÓ

- ÚLTIMO PARTO EM 15/09/2024 / PRODUÇÃO ATUAL DE 32,6 KG DE LEITE/DIA.

IND.

22

ALÍCIA FIV HUGO SANTA LUZIA

BRINCO: NP28844 - A2A2

RGN: BT CABO24921

RGD: RGD 2917BW

NASC.: 10/06/2021

GRAU DE SANGUE: 1/2 HOL + 1/2 GIR

VENDEDOR: FAZENDA SANTA LUZIA - GRUPO CABO VERDE



CLIQUE AQUI
ASSISTA AO VÍDEO

AVÔ

N-SPRINGHOPE HONDA-ET

JAGUAR TE DO GAVIÃO - GAV291

AVÔ

JCVL1500 LACT.: 8.106,0KG DE LEITE - A2A2

PAI

DENOVO 15492 HUGO-ET

VELISCA CABO VERDE

MÃE

LACT.: 7.272,0KG DE LEITE

AVÓ

DE-SU DELTA 4900-ET

SILVANA FIV CABO VERDE

AVÓ

- ÚLTIMO PARTO EM 06/10/2024 / PRODUÇÃO ATUAL DE 31,7 KG DE LEITE/DIA.

IND.

23

LUA FIV THANOS SANTA LUZIA

BRINCO: NP 29883 - A2A2 RGN: BT CABO26004

RGD: RGD 8806BZ

NASC.: 01/11/2021

GRAU DE SANGUE: 1/2 HOL + 1/2 GIR

VENDEDOR: FAZENDA SANTA LUZIA - GRUPO CABO VERDE



CLIQUE AQUI
ASSISTA AO VÍDEO

AVÔ

S-S-I BG FRZZLD RIVETING-ET

JOGRAL FIV DE BRAS - RRP6968

AVÔ

JCVL2868 LACT.: 10.525,41KG DE LEITE

PAI

S-S-I RIVETING THANOS-ET

DOCEIRA FIV CABO VERDE

MÃE

LACT.: 13.194,0KG DE LEITE - A2A2

AVÓ

SEAGULL-BAY AN ALEXANDRA-ET

MIRAGEM II FIV - RCPO158

AVÓ

- ÚLTIMO PARTO EM 05/09/2024 / PRODUÇÃO ATUAL DE 31,6 KG DE LEITE/DIA.

IND.

24

HELENA FIV CORDIAL SANTA LUZIA

BRINCO: NP 26555 - A2A2 RGN: BT CABO22503

RGD: RGD 8533BT

NASC.: 28/06/2020

GRAU DE SANGUE: 1/2 HOL + 1/2 GIR

VENDEDOR: FAZENDA SANTA LUZIA - GRUPO CABO VERDE

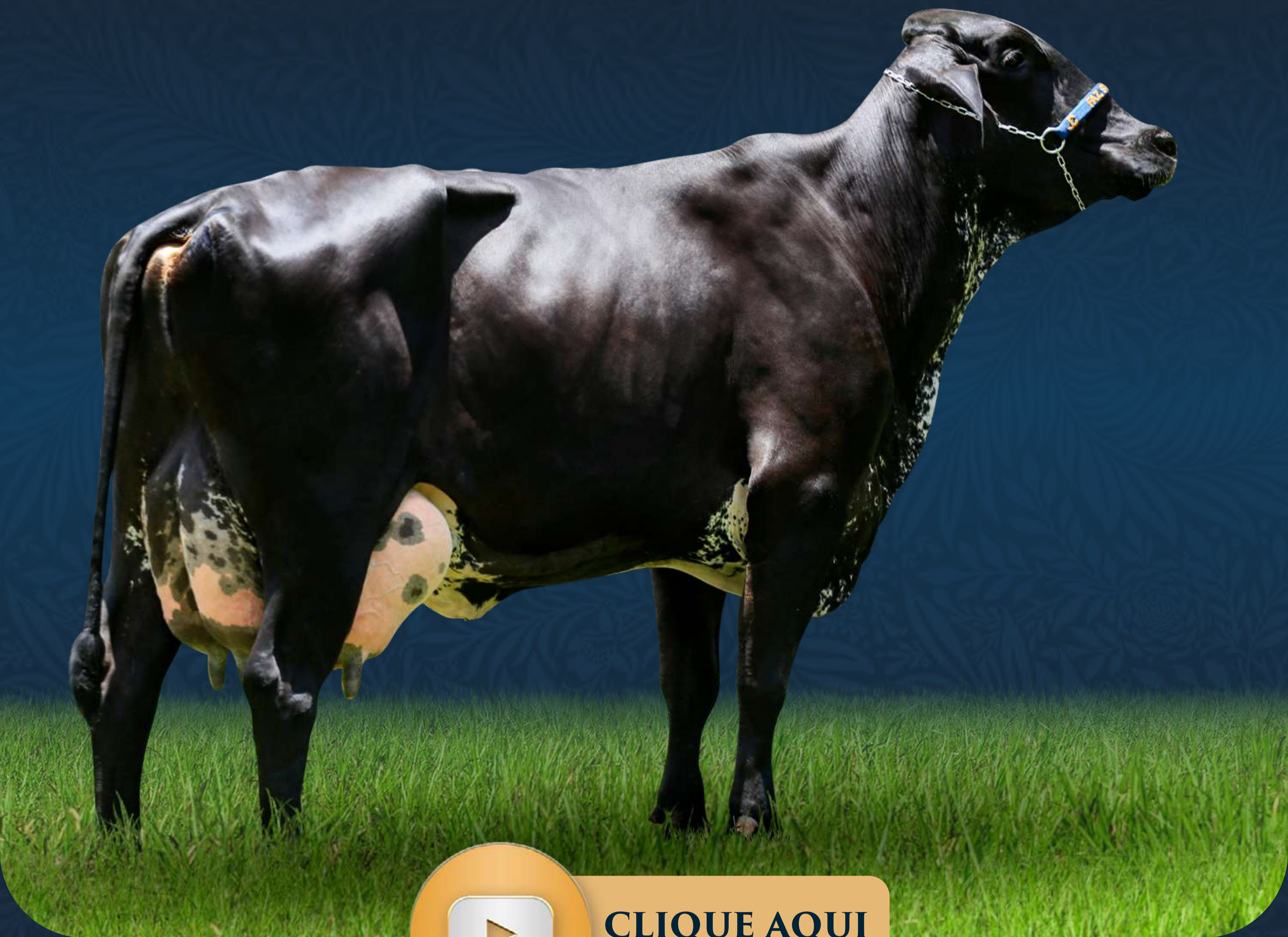

CLIQUE AQUI
ASSISTA AO VÍDEO

AVÔ

PINE-TREE VERONA-ET

JAGUAR TE DO GAVIÃO - GAV291

AVÔ

BERH73 LACT.: 10.300,0KG DE LEITE - A2A2

PAI

ABS CORDIAL-ET

FLAUTA 3 FIV COMAPI

MÃE

LACT.: 8.113,0KG DE LEITE 365/DIAS

AVÓ

ENDCO RUBICON CORA-ET

C.A.FLAUTA TE - KCA1472

AVÓ

- ÚLTIMO PARTO EM 05/08/2024 / PRODUÇÃO ATUAL DE 32,1 KG DE LEITE/DIA. / - SEGUE IMPLANTADA DE EMBRIÃO 1/2 SANGUE (TERRA-LINDA DRPERFECT-ET X CAPITU FIV CABO VERDE - JCVL2413 - LACTAÇÃO 6.999,0KG DE LEITE (C.A.SANSÃO X JIBA FIV DE BRASÍLIA)) EM 26/10/2024 SEM

IND.

25

FUMIKO FIV EXCALIBER SANTA LUZIA

BRINCO: NP 31037 - A2A2

RGN: BT CABO27202

RGD: RGD 2696CC

NASC.: 02/04/2022

GRAU DE SANGUE: 1/2 HOL + 1/2 GIR

VENDEDOR: FAZENDA SANTA LUZIA - GRUPO CABO VERDE



CLIQUE AQUI
ASSISTA AO VÍDEO

AVÔ

DG CHARLEY

C.A.SANSÃO - KCA472

AVÔ

JCVL2141 LACT.: 7.519,0KG DE LEITE

PAI

DENOVO 14490 EXCALIBER-ET

BERINGA FIV CABO VERDE

MÃE

LACT.: 8.283,0KG DE LEITE - A2A2

AVÓ

DE-SU MODESTY 5781-ET

C.A.ÍNDIA TE - KCA1759

AVÓ

- ÚLTIMO PARTO EM 10/09/2024 / PRODUÇÃO ATUAL DE 39,8 KG DE LEITE/DIA. / - SEGUE IMPLANTADA DE EMBRIÃO 1/2 SANGUE (TERRA-LINDA DRPERFECT-ET X CAPITU FIV CABO VERDE - JCVL2413 (C.A.SANSÃO X JIBA FIV DE BRAS.)), EM 26/10/2024 SEM TEMPO PARA CONFIRMAÇÃO.

IND.

26

CRISTIELE FIV HIPSHOT SANTA LUZIA

BRINCO: NP 29900 - A2A2 RGN: BT CABO26021

RGD: RGD 8696BZ

NASC.: 03/11/2021

GRAU DE SANGUE: 1/2 HOL + 1/2 GIR

VENDEDOR: FAZENDA SANTA LUZIA - GRUPO CABO VERDE



CLIQUE AQUI
ASSISTA AO VÍDEO

AVÔ

BOMAZ SKYWALKER-ET

JAGUAR TE DO GAVIÃO - GAV291

AVÔ

BERH73 LACT.: 10.300,0KG DE LEITE - A2A2

PAI

COOKIECUTTER SKY HIPSHOT-ET

FLAUTA 3 FIV COMAPI

MÃE

LACT.: 8.113,0KG DE LEITE 365/DIAS

AVÓ

COOKIECUTTER SUPR HAZAJO-ET

C.A.FLAUTA TE - KCA1472

AVÓ

- ÚLTIMO PARTO EM 06/09/2024 / PRODUÇÃO ATUAL DE 34,4 KG DE LEITE/DIA. / - SEGUE IMPLANTADA DE EMBRIÃO 1/2 SANGUE (FARNEAR MIAMI-ET X AYALA FIV CABO VERDE - JCVL1790 (C.A.SANSÃO X JIBA FIV DE BRAS.)), EM 19/10/2024 SEM TEMPO PARA CONFIRMAÇÃO.

IND.

27

CARISMA FIV BY-PASS SANTA LUZIA

BRINCO: NP 31750 - A2A2

RGN: BT CABO27940

RGD: RGD 8086CC

NASC.: 14/07/2022

GRAU DE SANGUE: 1/2 HOL + 1/2 GIR

VENDEDOR: FAZENDA SANTA LUZIA - GRUPO CABO VERDE



CLIQUE AQUI
ASSISTA AO VÍDEO

AVÔ

HURTGENLEA RICHARD CHARL-ET

JAGUAR TE DO GAVIÃO - GAV291

AVÔ

LACT.: 6.376,0KG DE LEITE - A2A2

PAI

DELICIOUS BY-PASS-ET

ELAINE FIV CABO VERDE - JCVL2999

MÃE

LACT.: 8.227,0KG DE LEITE

AVÓ

MS DELECTABLE 78574-ET

VERA FIV CABO VERDE - JCVL172

AVÓ

- ÚLTIMO PARTO EM 12/09/2024 / PRODUÇÃO ATUAL DE 24,1 KG DE LEITE/DIA.

IND.

28

MIRACEMA FIV STEALTH SANTA LUZIA

BRINCO: NP 31362 - A2A2

RGN: BT CABO27537

RGD: RGD 2356CC

NASC.: 10/05/2022

GRAU DE SANGUE: 1/2 HOL + 1/2 GIR

VENDEDOR: FAZENDA SANTA LUZIA - GRUPO CABO VERDE



CLIQUE AQUI
ASSISTA AO VÍDEO

AVÔ

PEAK ALTAHOTJOB-ET

JAGUAR TE DO GAVIÃO - GAV291

AVÔ

JCVL1806 LACT.: 10.076,0KG DE LEITE - A2A2

PAI

SHILOH-USA STEALTH-ET

ASSAMILA FIV CABO VERDE

MÃE

JFR2743

AVÓ

SHILOH-USA RESOLVE 5518-ET

VÁRZEA FIV - JFR2743

AVÓ

- ÚLTIMO PARTO EM 14/09/2024 / PRODUÇÃO ATUAL DE 41,9 KG DE LEITE/DIA.

IND.

29

PAMPULHA FIV HONDA SANTA LUZIA

BRINCO: NP 27252 - A2A2 RGN: BT CABO23260

RGD: RGD 6646BU

NASC.: 21/10/2020

GRAU DE SANGUE: 1/2 HOL + 1/2 GIR

LACT.: LACT.: 6.259,44KG DE LEITE EM 468/DIAS.

VENDEDOR: FAZENDA SANTA LUZIA - GRUPO CABO VERDE

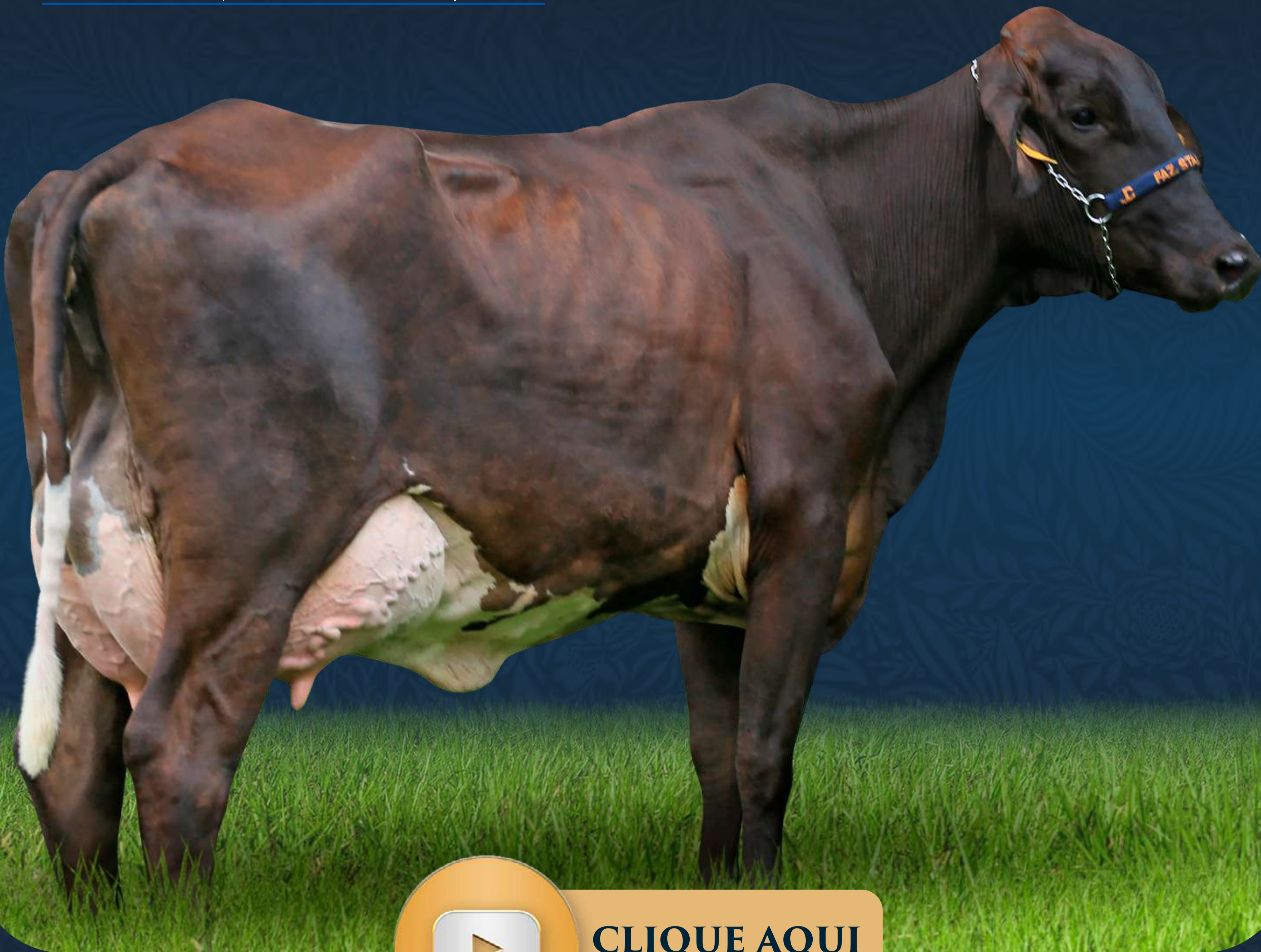

CLIQUE AQUI
ASSISTA AO VÍDEO

AVÔ

FUSTEAD TANGO LYLAS-ET

C.A.SANSÃO - KCA472

AVÔ

JCVL1638 LACT.: 10.100,0KG DE LEITE - A2A2

PAI

N-SPRINGHOPE HONDA-ET

VIGAS FIV CABO VERDE

MÃE

AVÓ

COOKIECUTTER MROS HAVANA-ET

ROSÁLIA FIV CABO VERDE - JCVL583

AVÓ

- ÚLTIMO PARTO EM 12/09/2024 / PRODUÇÃO ATUAL DE 42,7 KG DE LEITE/DIA. / - SEGUE IMPLANTADA DE EMBRIÃO 1/2 SANGUE (TERRA-LINDA DRPERFECT-ET X BELCA FIV CABO VERDE - JCVL1961 (C.A.SANSÃO X FÁBRICA FIV DE BRAS.)), EM 26/10/2024 SEM TEMPO PARA CONFIRMAÇÃO.

IND.

30

PEREIRA FIV ELIXIR SANTA LUZIA

BRINCO: NP 29412 - A2A2

RGN: BT CABO25518

RGD: RGD 7403BY

NASC.: 05/09/2021

GRAU DE SANGUE: 1/2 HOL + 1/2 GIR

VENDEDOR: FAZENDA SANTA LUZIA - GRUPO CABO VERDE



CLIQUE AQUI
ASSISTA AO VÍDEO

AVÔ

PEAK AZTEC-ET

JAGUAR TE DO GAVIÃO - GAV291

AVÔ

RG JCVL2342 LACT.: 5.719,0KG DE LEITE - A2A2

PAI

S-S-I BG AZTEC ELIXIR-ET

COLORIDA FIV CABO VERDE

MÃE

LACT.: 7527,0KG DE LEITE - A2A2

AVÓ

PINE-TREE 9839 FRAZ 7613-ET

CELEBRIDADE MORRO D - AEV24

AVÓ

- ÚLTIMO PARTO EM 28/08/2024 / PRODUÇÃO ATUAL DE 36,2 KG DE LEITE/DIA. / - SEGUE IMPLANTADA DE EMBRIÃO 1/2 SANGUE (SIEMERS ROZTAC-ET X LOLY FIV CABO VERDE - JCVL4615 (OSCAR DE BRAS. X BERTA CABO VERDE)), EM 12/10/2024 SEM TEMPO PARA CONFIRMAÇÃO.

IND.

31

FELICIDADE FIV HOTJOB SANTA LUZIA

BRINCO: NP 29562 - A2A2 RGN: BT CABO25676

RGD: RGD 2333BT

NASC.: 22/09/2021

GRAU DE SANGUE: 1/2 HOL + 1/2 GIR

LACT.: LACT.: 5.060,41KG DE LEITE EM 251/DIAS.

VENDEDOR: FAZENDA SANTA LUZIA - GRUPO CABO VERDE

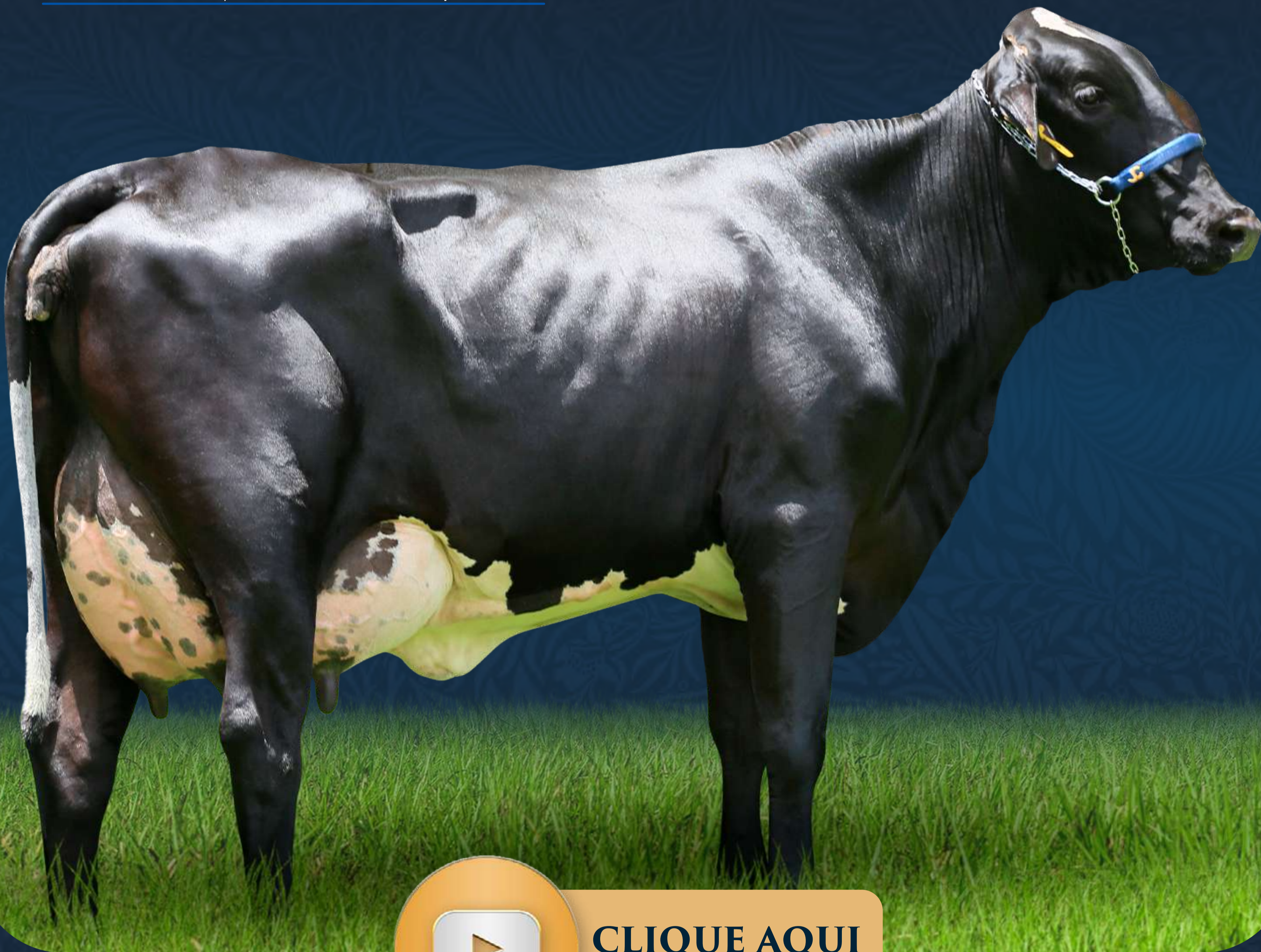

CLIQUE AQUI
ASSISTA AO VÍDEO

AVÔ

PEAK HOTLINE-ET

PH UÍSQUE - PHP0246

AVÔ

PAI

PEAK ALTAHOTJOB-ET

ENCANTADA FIV CABO VERDE

MÃE

LACT.: 9.831,0KG DE LEITE - A2A2

AVÓ

T-SPRUCE JOSETTE-ET

VERA FIV CABO VERDE - JCVL1279

AVÓ

- ÚLTIMO PARTO EM 06/10/2024 / PRODUÇÃO ATUAL DE 36,3 KG DE LEITE/DIA.

IND.

32

BETE FIV KENOBI SANTA LUZIA

BRINCO: NP 27207- A2A2

RGN: BTCAB023215

RGD: RGD 6715BU

NASC.: 15/10/2020

GRAU DE SANGUE: 1/2 HOL + 1/2 GIR

VENDEDOR: FAZENDA SANTA LUZIA - GRUPO CABO VERDE



CLIQUE AQUI
ASSISTA AO VÍDEO

AVÔ

S-S-I MONTROSS JEDI-ET

ASTRO FIV CABO VERDE - JCVL215

AVÔ

JCVL1983 LACT.: 8.577,0KG DE LEITE - A2A2

PAI

DE-SU 14222 KENOBI-ET

BIBIZINHA FIV CABO VERDE

MÃE

LACT.: 13.177,0KG DE LEITE - A2A2

AVÓ

DE-SU SPRING 5197-ET

JIBA FIV DE BRASÍLIA - RRP6875

AVÓ

- ÚLTIMO PARTO EM 28/09/2024 / PRODUÇÃO ATUAL DE 32,1 KG DE LEITE/DIA.

IND.

33

GOYTACAZES FIV HONDA SANTA LUZIA

BRINCO: NP 28100 - A2A2 RGN: BT CABO24143

RGD: RGD 2301BW

NASC.: 01/03/2021

GRAU DE SANGUE: 1/2 HOL + 1/2 GIR

LACT.: LACT.: 8.444,19KG DE LEITE EM 417/DIAS.

VENDEDOR: FAZENDA SANTA LUZIA - GRUPO CABO VERDE

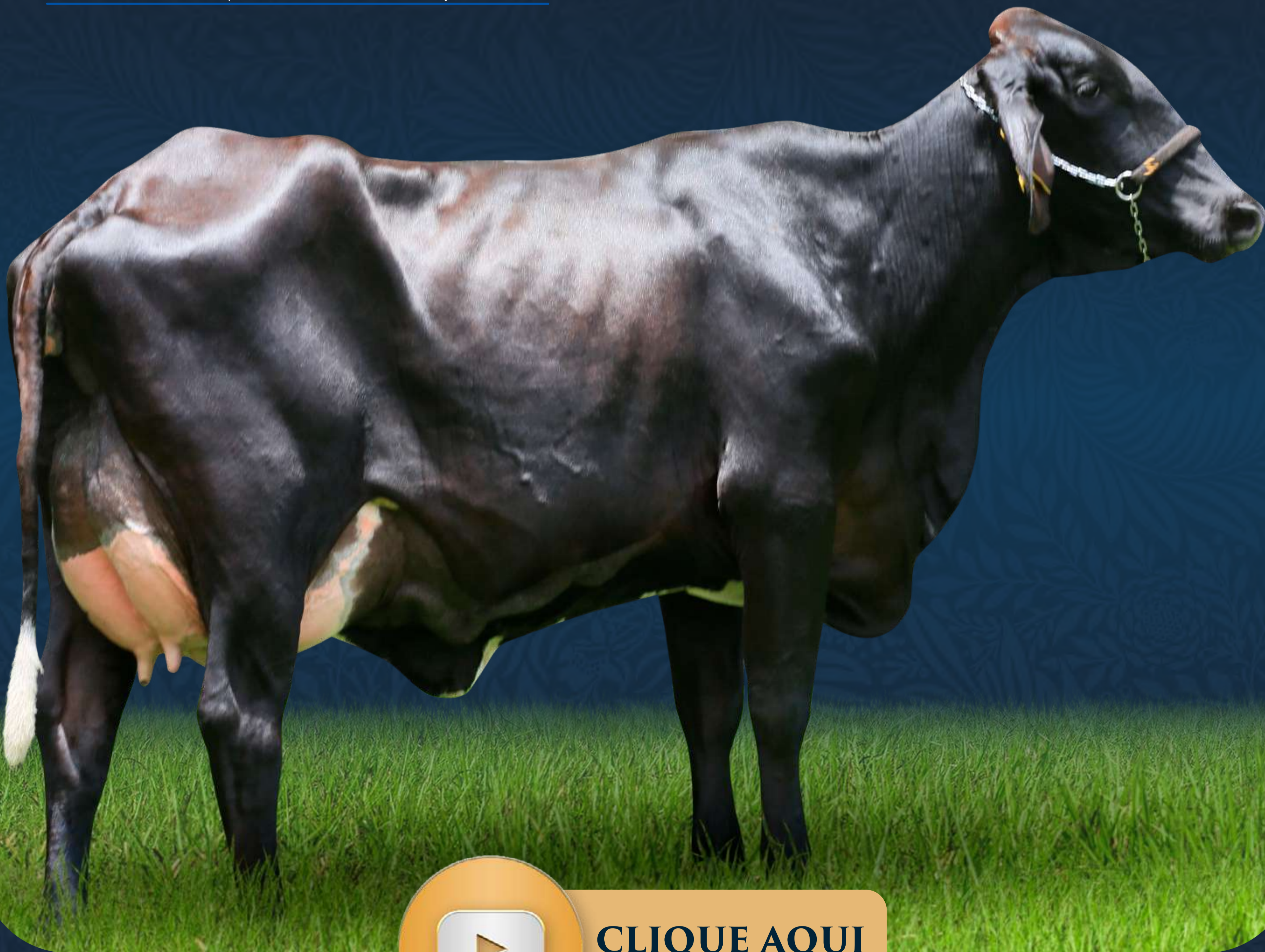

CLIQUE AQUI
ASSISTA AO VÍDEO

AVÔ

FUSTEAD TANGO LYLAS-ET

JAGUAR TE DO GAVIÃO - GAV291

AVÔ

JCVL2542 LACT.: 6.642,0KG DE LEITE

PAI

N-SPRINGHOPE HONDA-ET

COROA FIV CABO VERDE

MÃE

LACT.: 12.330,0KG DE LEITE

AVÓ

COOKIECUTTER MROS HAVANA-ET

PARREIRA FIV - JCVL145

AVÓ

- ÚLTIMO PARTO EM 26/09/2024 / PRODUÇÃO ATUAL DE 28,3 KG DE LEITE/DIA.

IND.

34

ENROLADA FIV MOSAIC SANTA LUZIA

BRINCO: NP 29027 - A2A2 RGN: BT CABO25110

RGD: RGD 2210BT

NASC.: 14/07/2021

GRAU DE SANGUE: 1/2 HOL + 1/2 GIR

LACT.: LACT.: 6.737,88KG DE LEITE EM 301/DIAS.

VENDEDOR: FAZENDA SANTA LUZIA - GRUPO CABO VERDE

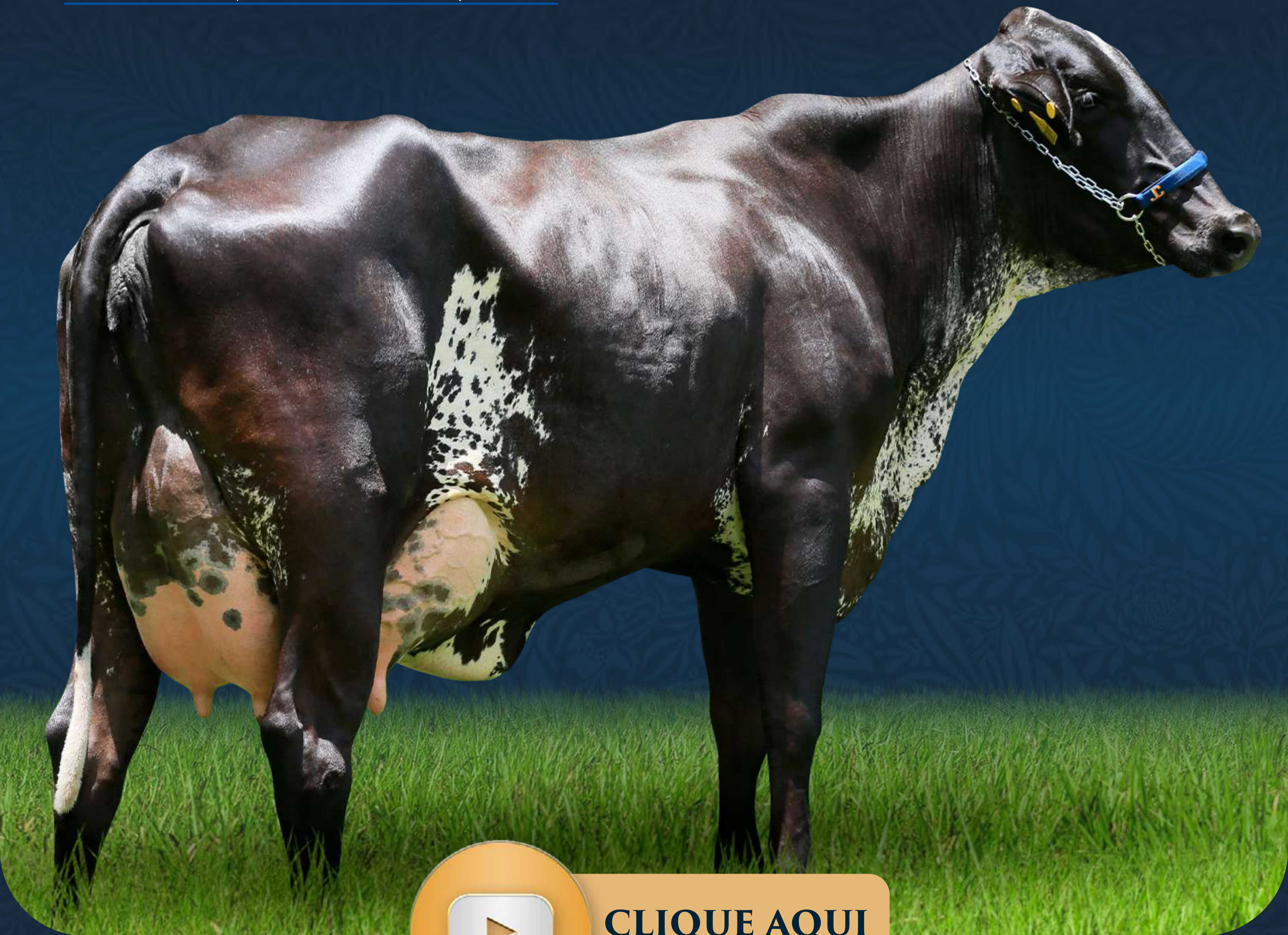

CLIQUE AQUI
ASSISTA AO VÍDEO

AVÔ

MR SEAGULL-BAY MALDEVES-ET

GENGIS KHAN DE BRAS - RRP6097

AVÔ

PAI

DENOVO 14370 MOSAIC-ET

DANI FIV CABO VERDE

MÃE

LACT.: 13.177,0KG DE LEITE - A2A2

AVÓ

DE-SU JEDI 5553-ET

JIBA FIV DE BRASÍLIA - RRP6875

AVÓ

- ÚLTIMO PARTO EM 11/10/2024 / PRODUÇÃO ATUAL DE 44,7 KG DE LEITE/DIA.

IND.

35

PRINCESA FIV CAPRI SANTA LUZIA

BRINCO: NP 29045 - A2A2 RGN: BT CABO25128

RGD: RGD 4988BZ

NASC.: 16/07/2021

GRAU DE SANGUE: 1/2 HOL + 1/2 GIR

LACT.: LACT.: 5.642,65KG DE LEITE EM 344/DIAS.

VENDEDOR: FAZENDA SANTA LUZIA - GRUPO CABO VERDE

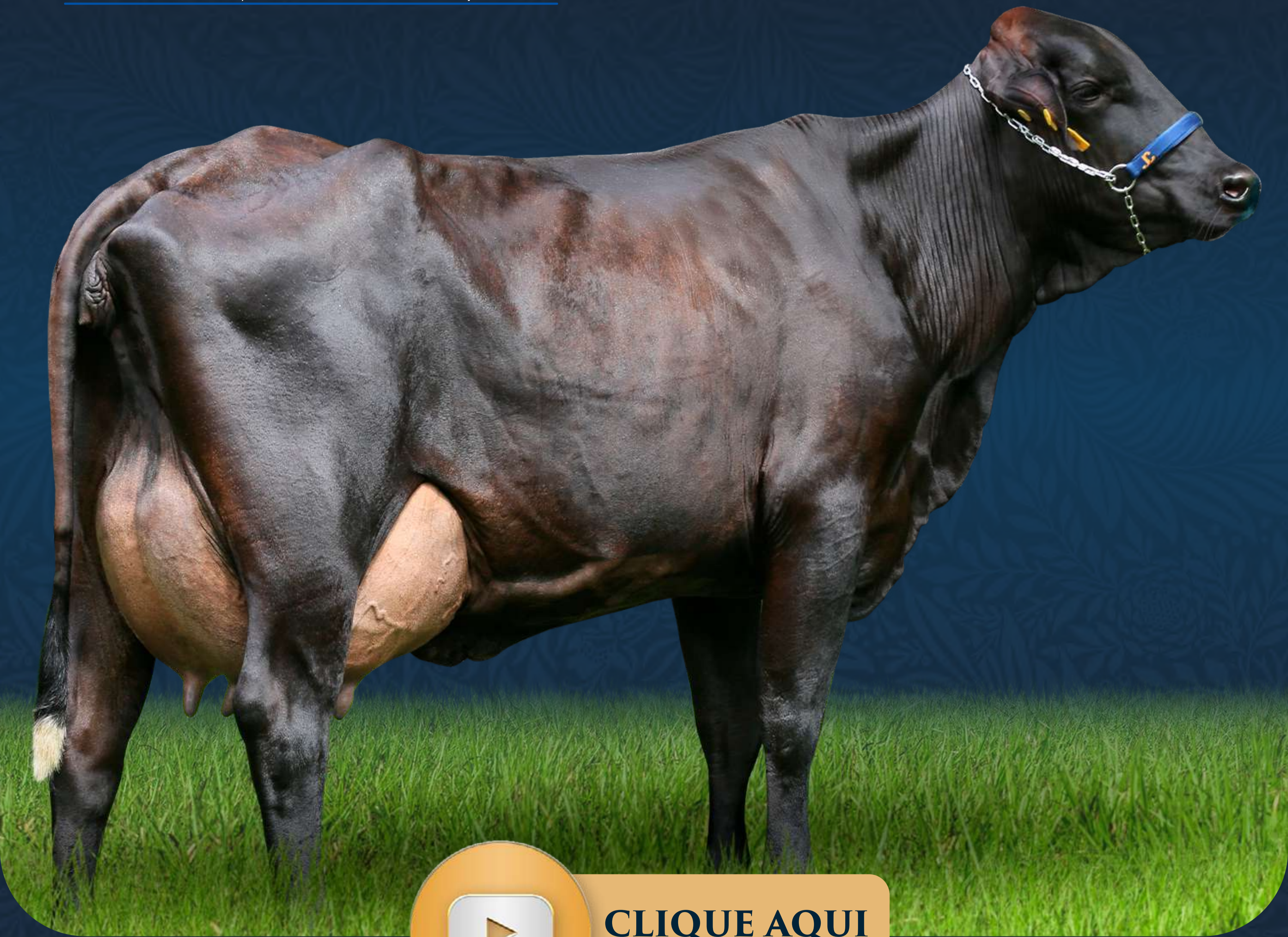

CLIQUE AQUI
ASSISTA AO VÍDEO

AVÔ

S-S-I MONTROSS JEDI-ET

C.A.SANSÃO - KCA472

AVÔ

JCVL1638 LACT.: 10.100,0KG DE LEITE - A2A2

PAI

DENOVO 14368 CAPRI-ET

VIGAS FIV CABO VERDE

MÃE

AVÓ

ENDCO RUBICON CORA-ET

ROSÁLIA FIV CABO VERDE - JCVL583

AVÓ

- ÚLTIMO PARTO EM 26/08/2024 / PRODUÇÃO ATUAL DE 38,7 KG DE LEITE/DIA.

IND.

36

ALTA FIV HONDA SANTA LUZIA

BRINCO: NP27887 - A2A2

RGN: BT CABO23919

RGD: RGD 3809BU

NASC.: 28/01/2021

GRAU DE SANGUE: 1/2 HOL + 1/2 GIR

VENDEDOR: FAZENDA SANTA LUZIA - GRUPO CABO VERDE



CLIQUE AQUI
ASSISTA AO VÍDEO

AVÔ

FUSTEAD TANGO LYLAS-ET

C.A.SANSÃO - KCA472

AVÔ

JCVL983 LACT.: 6.415,0KG DE LEITE

PAI

N-SPRINGHOPE HONDA-ET

TRINCHA FIV CABO VERDE

MÃE

LACT/AJUST: 12.412,0KG DE LEITE

AVÓ

COOKIECUTTER MROS HAVANA-ET

MADRE DA BADAJÓS

AVÓ

- ÚLTIMO PARTO EM 04/10/2024. PRODUÇÃO ATUAL DE 38,9 KG DE LEITE/DIA.

IND.

37

JANAÍNA FIV HIPSHOT SANTA LUZIA

BRINCO: NP29743 - A2A2

RGN: BT CABO25860

RGD: RGD 9415BX

NASC.: 16/10/2021

GRAU DE SANGUE: 1/2 HOL + 1/2 GIR

VENDEDOR: FAZENDA SANTA LUZIA - GRUPO CABO VERDE



CLIQUE AQUI
ASSISTA AO VÍDEO

AVÔ

BOMAZ SKYWALKER-ET

C.A.SANSÃO - KCA472

AVÔ

JCVL2914 LACT.: 8.252,0KG DE LEITE - A2A2

PAI

COOKIECUTTER SKY HIPSHOT-ET

DESTACADA FIV CABO VERDE

MÃE

LACT.: 13.177,0KG DE LEITE - A2A2

AVÓ

COOKIECUTTER SUPR HAZAJÓ-ET

JIBA FIV DE BRASÍLIA - RRP6875

AVÓ

- ÚLTIMO PARTO EM 07/09/2024 / PRODUÇÃO ATUAL DE 32,1 KG DE LEITE/DIA.

IND.

38

URTIGA FIV EXCALIBER SANTA LUZIA

BRINCO: NP31057 - A2A2

RGN: BT CABO27223

RGD: RGD 2462CC

NASC.: 05/04/2022

GRAU DE SANGUE: 1/2 HOL + 1/2 GIR

VENDEDOR: FAZENDA SANTA LUZIA - GRUPO CABO VERDE



CLIQUE AQUI
ASSISTA AO VÍDEO

AVÔ

DG CHARLEY

JAGUAR TE DO GAVIÃO - GAV291

AVÔ

JCVL3133 LACT.: 7.260,0KG DE LEITE - A2A2

PAI

DENOVO 14490 EXCALIBER-ET

ENTUSIASMADA FIV CABO VERDE

MÃE

LACT.: 9.230,0KG DE LEITE - A2A2

AVÓ

DE-SU MODESTY 5781-ET

SAGRADA DO GAVIÃO - GAV1069

AVÓ

- ÚLTIMO PARTO EM 10/09/2024 / PRODUÇÃO ATUAL DE 31 KG DE LEITE/DIA.

IND.

39

ADRIANA FIV MOSAIC SANTA LUZIA

BRINCO: NP29374 - A2A2

RGN: BT CABO25479

RGD: RGD 2295BT

NASC.: 01/09/2021

GRAU DE SANGUE: 1/2 HOL + 1/2 GIR

VENDEDOR: FAZENDA SANTA LUZIA - GRUPO CABO VERDE



CLIQUE AQUI
ASSISTA AO VÍDEO

AVÔ

MR SEAGULL-BAY MALDEVES-ET

GENGIS KHAN DE BRAS - RRP6097

AVÔ

JCVL2974 LACT.: 8.544,21KG DE LEITE - A2A2

PAI

DENOVO 14370 MOSAIC-ET

ERIKA FIV CABO VERDE

MÃE

LACT.: 10.614,0KG DE LEITE - A2A2

AVÓ

DE-SU JEDI 5553-ET

GRACY FIV CABO VERDE

AVÓ

- ÚLTIMO PARTO EM 25/09/2024 / PRODUÇÃO ATUAL DE 42,7 KG DE LEITE/DIA.

IND.

40

APARADORA FIV AFTON SANTA LUZIA

BRINCO: NP28773 - A2A2 RGN: BT CABO24846

RGD: RGD 2434BW

NASC.: 29/05/2021

GRAU DE SANGUE: 1/2 HOL + 1/2 GIR

LACT.: 1ª LACT.: 6.229,96KG DE LEITE EM 280/DIAS

VENDEDOR: FAZENDA SANTA LUZIA - GRUPO CABO VERDE



CLIQUE AQUI
ASSISTA AO VÍDEO

AVÔ

ABS ACHIEVER-ET

C.A.SANSÃO - KCA472

AVÔ

JCVL2141 LACT.: 7.519,0KG DE LEITE

PAI

DENOVO 14378 AFTON-ET

BERINGA FIV CABO VERDE

MÃE

LACT.: 8.283,0KG DE LEITE - A2A2

AVÓ

DE-SU DELTA 5417

C.A.ÍNDIA TE - KCA1759

AVÓ

- ÚLTIMO PARTO EM 21/08/2024 / PRODUÇÃO ATUAL DE 40,3 KG DE LEITE/DIA. / - SEGUE IMPLANTADA DE EMBRIÃO 1/2 SANGUE (SIEMERS TWN PARSLY 32480-ET X GARGALHADA FIV CABO VERDE - JCVL3871 (ASTRO FIV CABO VERDE X VINCENZA FIV CABO VERDE)), EM 26/10/2024 SEM TEMPO PAR

IND.

41

IRENE FIV CAPRI SANTA LUZIA

BRINCO: NP32098 - A2A2

RGN: BT CABO28288

RGD: RGD 2542CD

NASC.: 03/09/2022

GRAU DE SANGUE: 1/2 HOL + 1/2 GIR

VENDEDOR: FAZENDA SANTA LUZIA - GRUPO CABO VERDE



CLIQUE AQUI
ASSISTA AO VÍDEO

AVÔ

S-S-I MONTROSS JEDI-ET

MODELO TE DE BRAS - B5213

AVÔ

LACT.: 9.048,0KG DE LEITE

PAI

DENOVO 14368 CAPRI-ET

TENESSE CABO VERDE - JCVL933

MÃE

LACT.: 9.589,0KG DE LEITE

AVÓ

ENDCO RUBICON CORA-ET

ANITY FIV CABO VERDE - JCVL212

AVÓ

- ÚLTIMO PARTO EM 03/09/2024 / PRODUÇÃO ATUAL DE 28,7 KG DE LEITE/DIA. / - SEGUE IMPLANTADA DE EMBRIÃO 1/2 SANGUE (TERRA-LINDA DRPERFECT-ET X CAPITU FIV CABO VERDE - JCVL2413 - LACTAÇÃO 6.999,0KG DE LEITE (C.A.SANSÃO X JIBA FIV DE BRAS.)) EM 26/10/2024, SEM TE

IND.

42

BANDEIRA FIV KICKOFF SANTA LUZIA

BRINCO: NP31320 - A2A2

RGN: BT CABO27495

RGD: RGD 2369CC

NASC.: 05/05/2022

GRAU DE SANGUE: 1/2 HOL + 1/2 GIR

VENDEDOR: FAZENDA SANTA LUZIA - GRUPO CABO VERDE



CLIQUE AQUI
ASSISTA AO VÍDEO

AVÔ

DE-SU 14222 KENOBI-ET

C.A.SANSÃO - KCA472

AVÔ

JCVL3124 LACT.: 6.565,0KG DE LEITE - A2A2

PAI

DENOVO 15642 KICKOFF-ET

ERCA FIV CABO VERDE

MÃE

LACT.: 13.177,0KG DE LEITE - A2A2

AVÓ

WINSTAR KARMA-ET

JIBA FIV DE BRASÍLIA - RRP6875

AVÓ

- ÚLTIMO PARTO EM 26/08/2024 / PRODUÇÃO ATUAL DE 35,8 KG DE LEITE/DIA. / - SEGUE IMPLANTADA DE EMBRIÃO 1/2 SANGUE (FUSTYN PARKER-ET X LAIANE FIV CABO VERDE - JCVL4719 (JAGUAR TE DO GAVIÃO X BARBIE FIV CABO VERDE)) EM 26/10/2024, SEM TEMPO PARA CONFIRMAÇÃO.

IND.

50

CAMILLE FIV KENOBI SANTA LUZIA

BRINCO: NP 28805 - A2A2 RGN: BT CABO24881

RGD: RGD 2904BW

NASC.: 02/06/2021

GRAU DE SANGUE: 3/4 HOL + 1/4 GIR

VENDEDOR: FAZENDA SANTA LUZIA - GRUPO CABO VERDE



CLIQUE AQUI
ASSISTA AO VÍDEO

AVÔ

S-S-I MONTROSS JEDI-ET

HESTER FIV DO EGB - EGB491

AVÔ

RGD 8673BF

PAI

DE-SU 14222 KENOBI-ET

AGNES FIV YODER SANTA LUZIA

MÃE

PTAT 0.59 / GTP1 2542 / A2A2

AVÓ

DE-SU SPRING 5197-ET

WOODCREST MOGUL YODER-ET

AVÓ

- ÚLTIMO PARTO EM 12/10/2024 / PRODUÇÃO ATUAL DE 38,3 KG DE LEITE/DIA.

IND.

51

FERNANDA FIV HUGO SANTA LUZIA

BRINCO: NP 30345 - A2A2 RGN: BT CAB026481

RGD: RGD 8709BZ

NASC.: 29/12/2021

GRAU DE SANGUE: 3/4 HOL + 1/4 GIR

VENDEDOR: FAZENDA SANTA LUZIA - GRUPO CABO VERDE



CLIQUE AQUI
ASSISTA AO VÍDEO

AVÔ

N-SPRINGHOPE HONDA-ET

BACON-HILL MONTROSS-ET

AVÔ

RGD 8069BC 1ª LACT.: 10.084,2KG LEITE 470/DIAS

PAI

DENOVO 15492 HUGO-ET

MANUELA FIV MONTROSS SANTA LUZIA

MÃE

LACT.: 13.194,0KG DE LEITE - A2A2

AVÓ

DE-SU DELTA 4900-ET

MIRAGEM II FIV - RCPO158

AVÓ

- ÚLTIMO PARTO EM 15/08/2024 / PRODUÇÃO ATUAL DE 35,6 KG DE LEITE/DIA.

IND.

52

ELEONARA FIV AFTON SANTA LUZIA

BRINCO: NP 28820 - A2A2 RGN: BT CABO24896

RGD: RGD 2864BW

NASC.: 05/06/2021

GRAU DE SANGUE: 3/4 HOL + 1/4 GIR

VENDEDOR: FAZENDA SANTA LUZIA - GRUPO CABO VERDE



CLIQUE AQUI
ASSISTA AO VÍDEO

AVÔ

ABS ACHIEVER-ET

MORNINGVIEW MCC KINGBOY-ET

AVÔ

RGD 6551AO LACT.: 6.752,0KG DE LEITE.

PAI

DENOVO 14378 AFTON-ET

MARCINHA FIV KINGBOY SANTA LUZIA

MÃE

JCVL1065

AVÓ

DE-SU DELTA 5417

TELA FIV CABO VERDE

AVÓ

- ÚLTIMO PARTO EM 20/09/2024 / PRODUÇÃO ATUAL DE 39,6 KG DE LEITE/DIA.

IND.

53

BANDERAS FIV ARENA SANTA LUZIA

BRINCO: NP 31460 - A2A2

RGN: BT CABO27635

RGD: RGD 8117CC

NASC.: 25/05/2022

GRAU DE SANGUE: 3/4 HOL + 1/4 GIR

VENDEDOR: FAZENDA SANTA LUZIA - GRUPO CABO VERDE



CLIQUE AQUI
ASSISTA AO VÍDEO

AVÔ

PINE-TREE ACURA-ET

BACON-HILL MONTROSS-ET

AVÔ

RGD 6571BI LACT.: 14.128,99KG DE LEITE EM 414/DIAS.

PAI

DENOVO 16294 ARENA-ET

ELZIRA FIV MONTROSS CABO VERDE

MÃE

LACT.: 9.766,0KG DE LEITE - A2A2

AVÓ

DENOVO MEDLEY 7507-ET

ASTUTA FIV CABO VERDE

AVÓ

- ÚLTIMO PARTO EM 24/09/2024 / PRODUÇÃO ATUAL DE 32,7 KG DE LEITE/DIA.

IND.

54

LEIRIA FIV HONDA SANTA LUZIA

BRINCO: NP 28195 - A2A2 RGN: BT CABO24248

RGD: RGD 2262BW

NASC.: 16/03/2021

GRAU DE SANGUE: 3/4 HOL + 1/4 GIR

LACT.: LACT.: 5.492,6KG DE LEITE EM 383/DIAS.

VENDEDOR: FAZENDA SANTA LUZIA - GRUPO CABO VERDE



CLIQUE AQUI
ASSISTA AO VÍDEO

AVÔ

FUSTEAD TANGO LYLAS-ET

SEAGULL-BAY SILVER-ET

AVÔ

1456AT LACT.: 12.312,14KG DE LEITE

PAI

N-SPRINGHOPE HONDA-ET

CACHOEIRAN FIV SILVER CABO VERDE

MÃE

LACT.: 11.214,0KG DE LEITE - A2A2

AVÓ

COOKIECUTTER MROS HAVANA-ET

OUSADIA FIV - JCVL133

AVÓ

- ÚLTIMO PARTO EM 15/09/2024 / PRODUÇÃO ATUAL DE 32,4 KG DE LEITE/DIA.

IND.

55

NOEMIA FIV STEALTH SANTA LUZIA

BRINCO: NP 31167 - A2A2

RGN: BT CABO27342

RGD: RGD 4925CE

NASC.: 19/04/2022

GRAU DE SANGUE: 3/4 HOL + 1/4 GIR

VENDEDOR: FAZENDA SANTA LUZIA - GRUPO CABO VERDE



CLIQUE AQUI
ASSISTA AO VÍDEO

AVÔ

PEAK ALTAHOTJOB-ET

SULLY ALTAMETEOR-ET

AVÔ

RGD 2534AW LACT.: 10.910,42KG DE LEITE EM 419/DIAS.

PAI

SHILOH-USA STEALTH-ET

RORAIMA FIV METEOR SANTA LUZIA

MÃE

SBXG252

AVÓ

SHILOH-USA RESOLVE 5518-ET

CASAGRANDE SBX - SBXG252

AVÓ

- ÚLTIMO PARTO EM 22/08/2024 / PRODUÇÃO ATUAL DE 35,5 KG DE LEITE/DIA. / - SEGUE IMPLANTADA DE EMBRIÃO 1/2 SANGUE (DENOVO 14368 CAPRI-ET X DACIANE FIV CABO VERDE - JCVL2947 (JAGUAR TE DO GAVIÃO X VERA FIV CABO VERDE)), EM 19/10/2024 SEM TEMPO PARA CONFIRMAÇÃO.

IND.

56

PARENTE FIV HALIFAX SANTA LUZIA

BRINCO: NP30610 - A2A2

RGN: BT CABO26758

RGD: RGD 2978CC

NASC.: 10/02/2022

GRAU DE SANGUE: 3/4 HOL + 1/4 GIR

VENDEDOR: FAZENDA SANTA LUZIA - GRUPO CABO VERDE



CLIQUE AQUI
ASSISTA AO VÍDEO

AVÔ

N-SPRINGHOPE HONDA-ET

BACON-HILL MONTROSS-ET

AVÔ

9444BH LACT.: 5.120,0KG DE LEITE

PAI

DENOVO 15470 HALIFAX-ET

CANTIGA FIV MONTROSS STA LUZIA

MÃE

LACT.: 8.875,0KG DE LEITE - A2A2

AVÓ

DE-SU DELTA 4900-ET

ZILAH FIV CABO VERDE

AVÓ

- ÚLTIMO PARTO EM 05/10/2024 / PRODUÇÃO ATUAL DE 39,2 KG DE LEITE/DIA.

IND.

57

LUÍSA FIV HALIFAX SANTA LUZIA

BRINCO: NP 30577 - A2A2

RGN: BT CABO26725

RGD: RGD 3015CC

NASC.: 05/02/2022

GRAU DE SANGUE: 3/4 HOL + 1/4 GIR

VENDEDOR: FAZENDA SANTA LUZIA - GRUPO CABO VERDE



CLIQUE AQUI
ASSISTA AO VÍDEO

AVÔ

N-SPRINGHOPE HONDA-ET

BACON-HILL MONTROSS-ET

AVÔ

RGD 8488BC LACT.: 8.290,67KG DE LEITE EM 252/DIAS.

PAI

DENOVO 15470 HALIFAX-ET

MAGALI FIV MONTROSS SANTA LUZIA

MÃE

LACT.: 11.214,0KG DE LEITE - A2A2

AVÓ

DE-SU DELTA 4900-ET

OUSADIA FIV - JCVL133

AVÓ

- ÚLTIMO PARTO EM 18/08/2024 / PRODUÇÃO ATUAL DE 34,6 KG DE LEITE/DIA. / - SEGUE IMPLANTADA DE EMBRIÃO 3/4 SANGUE (SIEMERS RZ PAZZLE 34954-ET X FIRMINA FIV MONSTROSS CABO VERDE - 8324BJ (BACON-HILL MONTROSS-ET X GRACIOSA COCHO D'AGUA)), EM 05/10/2024 SEM TEMPO

IND.

58

LAIKA FIV HALIFAX SANTA LUZIA

BRINCO: NP 30660 - A2A2 RGN: BT CABO26811

RGD: RGD 2506CC

NASC.: 19/02/2022

GRAU DE SANGUE: 3/4 HOL + 1/4 GIR

VENDEDOR: FAZENDA SANTA LUZIA - GRUPO CABO VERDE



CLIQUE AQUI
ASSISTA AO VÍDEO

AVÔ

N-SPRINGHOPE HONDA-ET

MR MOGUL DENVER 1426-ET

AVÔ

RGD 8081BC LACT.: 9.386,12KG DE LEITE EM 254/DIAS.

PAI

DENOVO 15470 HALIFAX-ET

ALINE FIV DENVER SANTA LUZIA

MÃE

LACT.: 8.612,0KG DE LEITE - A2A2

AVÓ

DE-SU DELTA 4900-ET

LARANJEIRA FIV - JCVL10

AVÓ

- ÚLTIMO PARTO EM 14/08/2024 / PRODUÇÃO ATUAL DE 37,5 KG DE LEITE/DIA. / - SEGUE IMPLANTADA DE EMBRIÃO 3/4 SANGUE (FIT STGEN NIKITA-ET X JUDITE FIV JEDI SANTA LUZIA - 8240BC (S-S-S-I MONTROSS JEDI-ET X TRAVESSA CABO VERDE)), EM 27/09/2024 SEM TEMPO PARA CONFIR

IND.

59

SELENA FIV HUGO SANTA LUZIA

BRINCO: NP 30678 - A2A2 RGN: BT CABO26830

RGD: RGD2539CC

NASC.: 20/02/2022

GRAU DE SANGUE: 3/4 HOL + 1/4 GIR

VENDEDOR: FAZENDA SANTA LUZIA - GRUPO CABO VERDE



CLIQUE AQUI
ASSISTA AO VÍDEO

AVÔ

N-SPRINGHOPE HONDA-ET

MR MOGUL DENVER 1426-ET

AVÔ

RGD 8081BC LACT.: 9.386,12KG DE LEITE EM 254/DIAS.

PAI

DENOVO 15492 HUGO-ET

ALINE FIV DENVER SANTA LUZIA

MÃE

LACT.: 8.612,0KG DE LEITE - A2A2

AVÓ

DE-SU DELTA 4900-ET

LARANJEIRA FIV - JCVL10

AVÓ

- ÚLTIMO PARTO EM 02/09/2024 / PRODUÇÃO ATUAL DE 37,5 KG DE LEITE/DIA. / - SEGUE IMPLANTADA DE EMBRIÃO 1/2 SANGUE (DENOVO 14368 CAPRI-ET X DACIANE FIV CABO VERDE - JCVL2947 (JAGUAR TE DO GAVIÃO X VERA FIV CABO VERDE)), EM 19/10/2024 SEM TEMPO PARA CONFIRMAÇÃO.

IND.

60

TAIPE FIV HUGO SANTA LUZIA

BRINCO: NP 30940 - A2A2 RGN: BT CABO27102

RGD: RGD 2569CC

NASC.: 23/03/2022

GRAU DE SANGUE: 3/4 HOL + 1/4 GIR

VENDEDOR: FAZENDA SANTA LUZIA - GRUPO CABO VERDE



CLIQUE AQUI
ASSISTA AO VÍDEO

AVÔ

N-SPRINGHOPE HONDA-ET

ABS SKETCH-ET

AVÔ

RGD 8575BF LACT.: 10.509,7KG DE LEITE EM 518/DIAS.

PAI

DENOVO 15492 HUGO-ET

GISELA FIV SKETCH SANTA LUZIA

MÃE

LACT.: 9.217,0KG DE LEITE - A2A2

AVÓ

DE-SU DELTA 4900-ET

ENY FIV CABO VERDE - JCVL258

AVÓ

- ÚLTIMO PARTO EM 16/08/2024 / PRODUÇÃO ATUAL DE 29,1 KG DE LEITE/DIA. / - SEGUE IMPLANTADA DE EMBRIÃO 1/2 SANGUE (GENOSOURCE BRONCO-ET X GROSELHA FIV CABO VERDE - JCVL3865 [GENGIS KHAN DE BRAS. X JIBA FIV DE BRAS.]), EM 27/09/2024 SEM TEMPO PARA CONFIRMAÇÃO.

IND.

61

TERRA FIV HUGO SANTA LUZIA

BRINCO: NP 29929 - A2A2 RGN: BT CABO26050

RGD: RGD 8789BZ

NASC.: 05/11/2021

GRAU DE SANGUE: 3/4 HOL + 1/4 GIR

VENDEDOR: FAZENDA SANTA LUZIA - GRUPO CABO VERDE



CLIQUE AQUI
ASSISTA AO VÍDEO

AVÔ

N-SPRINGHOPE HONDA-ET

SULLY ALTAMETEOR-ET

AVÔ

RGD 8548BF LACT.: 9.102,39KG EM 302/DIAS.

PAI

DENOVO 15492 HUGO-ET

REALEZA FIV METEOR SANTA LUZIA

MÃE

LACT.: 5.758,0KG DE LEITE

AVÓ

DE-SU DELTA 4900-ET

TIETA FIV CABO VERDE

AVÓ

- ÚLTIMO PARTO EM 10/09/2024 / PRODUÇÃO ATUAL DE 33,3 KG DE LEITE/DIA.

IND.

62

MORANGA FIV KENOBI SANTA LUZIA

BRINCO: NP 27978 - A2A2 RGN: BT CABO24014

RGD: RGD 4000BU

NASC.: 11/02/2021

GRAU DE SANGUE: 3/4 HOL + 1/4 GIR

VENDEDOR: FAZENDA SANTA LUZIA - GRUPO CABO VERDE



CLIQUE AQUI
ASSISTA AO VÍDEO

AVÔ

S-S-I MONTROSS JEDI-ET

WOODCREST MOGUL YODER-ET

AVÔ

RGD 8316BH LACT.: 6.783,0KG DE LEITE.

PAI

DE-SU 14222 KENOBI-ET

MAYSA FIV YODER SANTA LUZIA

MÃE

LACT.: 8.347,0KG DE LEITE - A2A2

AVÓ

DE-SU SPRING 5197-ET

GRUYERE DE BRAS - RRP6198

AVÓ

- ÚLTIMO PARTO EM 07/09/2024 / PRODUÇÃO ATUAL DE 36,1 KG DE LEITE/DIA.

IND.

63

LENA FIV DAZE SANTA LUZIA

BRINCO: NP24468 - A2A2

RGN: BT CABO20359

RGD: RGD 9201B0

NASC.: 04/07/2019

GRAU DE SANGUE: 3/4 HOL + 1/4 GIR

LACT.: LACT.: 5.266,17KG DE LEITE EM 251/DIAS.

VENDEDOR: FAZENDA SANTA LUZIA - GRUPO CABO VERDE



CLIQUE AQUI
ASSISTA AO VÍDEO

AVÔ

BACON-HILL PETY MODESTY-ET

REGANCREST-GV S BRADNICK-ET

AVÔ

7966AR

PAI

KINGS-RANSOM M DAZE-ET

CIBELE FIV BRADNICK SANTA LUZIA

MÃE

JCVL0718

AVÓ

KINGS-RANSOM KB DELICATE-ET

SURRA FIV CABO VERDE

AVÓ

- ÚLTIMO PARTO EM 01/10/2024 / PRODUÇÃO ATUAL DE 30,9 KG DE LEITE/DIA.

IND.

64

MUSA FIV GLITZ SANTA LUZIA

BRINCO: NP 28485 - A2A2 RGN: BT CABO24541

RGD: RGD 5020BZ

NASC.: 21/04/2021

GRAU DE SANGUE: 3/4 HOL + 1/4 GIR

LACT.: LACT.: 6.979,49KG DE LEITE EM 381/DIAS.

VENDEDOR: FAZENDA SANTA LUZIA - GRUPO CABO VERDE

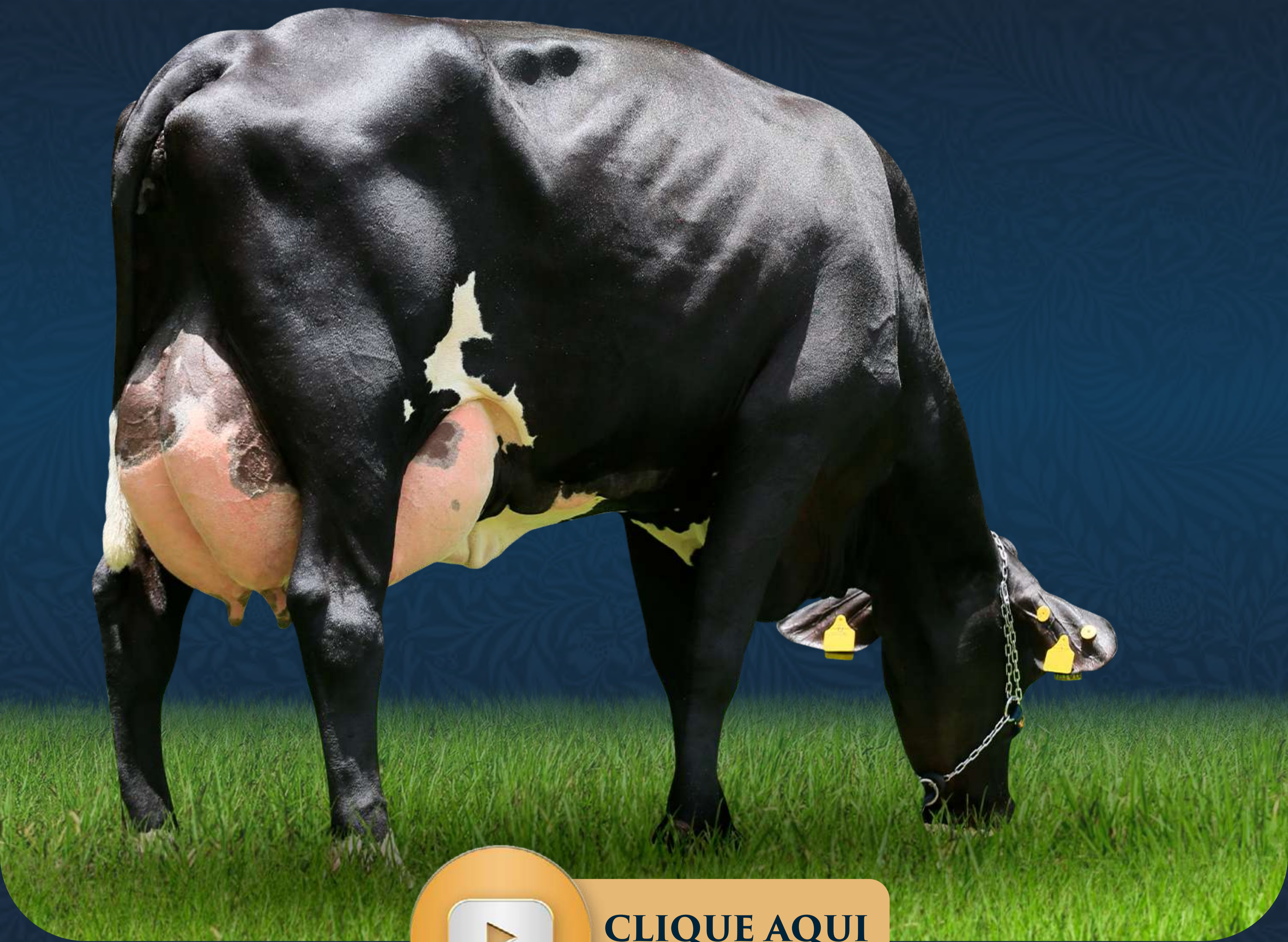

CLIQUE AQUI
ASSISTA AO VÍDEO

AVÔ

S-S-I MONTROSS JEDI-ET

BACON-HILL MONTROSS-ET

AVÔ

7901BE LACT.: 10.769,35KG DE LEITE

PAI

DENOVO 7947 GLITZ-ET

DIVÂNIA FIV MONTROSS CABO VERDE

MÃE

LACT.: 9.706,0KG DE LEITE - A2A2

AVÓ

PEN-COL RUBICON BETH-ET

CORAÇA V TE BJS - BJAS1319

AVÓ

- ÚLTIMO PARTO EM 17/09/2024 / PRODUÇÃO ATUAL DE 40 KG DE LEITE/DIA.

IND.

65

FUMAÇA FIV SOLUTION SANTA LUZIA

BRINCO: NP 27445 - A2A2 RGN: BT CABO23466

RGD: RGD 4567BR

NASC.: 16/11/2020

GRAU DE SANGUE: 3/4 HOL + 1/4 GIR

LACT.: LACT.: 11.717,56KG DE LEITE EM 512/DIAS.

VENDEDOR: FAZENDA SANTA LUZIA - GRUPO CABO VERDE



CLIQUE AQUI
ASSISTA AO VÍDEO

AVÔ

MELARRY JOSUPER FRAZZLED-ET

S-S-I MONTROSS JEDI-ET

AVÔ

8240BC LACT.: 9.186,0KG DE LEITE EM 365/DIAS.

PAI

FUSTEAD S-S-I SOLUTION-ET

JUDITE FIV JEDI SANTA LUZIA

MÃE

LACT.: 11.587,0KG DE LEITE

AVÓ

FUSTEAD RUBICON LAVON-ET

TRAVESSA CABO VERDE

AVÓ

- ÚLTIMO PARTO EM 27/08/2024 / PRODUÇÃO ATUAL DE 46,7 KG DE LEITE/DIA. / - SEGUE IMPLANTADA DE EMBRIÃO 3/4 SANGUE (SANDY-VALLEY P EMPOWER-ET X GRILADA FIV EXCALIBER CABO VERDE - 8634BT - 1ª LACTAÇÃO 9.728,45KG DE LEITE EM 335/DIAS (DENOVO 14490 EXCALIBER-ET X G

IND.

66

BANDEIROLA FIV YIS SANTA LUZIA

BRINCO: NP 30618 - A2A2 RGN: BT CABO26766

RGD: RGD 3006CC

NASC.: 12/02/2022

GRAU DE SANGUE: 3/4 HOL + 1/4 GIR

VENDEDOR: FAZENDA SANTA LUZIA - GRUPO CABO VERDE



CLIQUE AQUI
ASSISTA AO VÍDEO

AVÔ

HURTGENLEA RICHARD CHARL-ET

LEANINGHOUSE BIG BUBBA-ET

AVÔ

1ª LACT.: 8.687,62KG LEITE 407/DIAS

PAI

DELICIOUS CHARL YIS-ET

FOFURA FIV BUBBA SANTA LUZIA

MÃE

LACT.: 10.614,0KG DE LEITE - A2A2

AVÓ

MS DELICIOUS NIGHTOUT 3-ETN

GRACY FIV CABO VERDE

AVÓ

- ÚLTIMO PARTO EM 27/08/2024 / PRODUÇÃO ATUAL DE 35,5 KG DE LEITE/DIA.

IND.

67

DEOLANE FIV HUGO SANTA LUZIA

BRINCO: NP 30842 - A2A2 RGN: BT CABO26999

RGD: RGD 2472CC

NASC.: 12/03/2022

GRAU DE SANGUE: 3/4 HOL + 1/4 GIR

VENDEDOR: FAZENDA SANTA LUZIA - GRUPO CABO VERDE



CLIQUE AQUI
ASSISTA AO VÍDEO

AVÔ

N-SPRINGHOPE HONDA-ET

S-S-I MONTROSS JEDI-ET

AVÔ

8840BH 1ª LACT.: 6.325,06KG LEITE 367/DIAS

PAI

DENOVO 15492 HUGO-ET

LILÁS FIV JEDI SANTA LUZIA

MÃE

LACT.: 8.621,0KG DE LEITE - A2A2

AVÓ

DE-SU DELTA 4900-ET

BANSI FIV CABO VERDE

AVÓ

- ÚLTIMO PARTO EM 03/10/2024 / PRODUÇÃO ATUAL DE 31,4 KG DE LEITE/DIA.

IND.

68

MOARA FIV MIAMI SANTA LUZIA

BRINCO: NP 31054 - A2A2

RGN: BT CABO27220

RGD: RGD 2972CC

NASC.: 05/04/2022

GRAU DE SANGUE: 3/4 HOL + 1/4 GIR

VENDEDOR: FAZENDA SANTA LUZIA - GRUPO CABO VERDE



CLIQUE AQUI
ASSISTA AO VÍDEO

AVÔ

MR SPRING NIGHTCAP 74636-ET

BACON-HILL MONTROSS-ET

AVÔ

RGD 2331BJ LACT.: 11.688,58KG DE LEITE EM 330/DIAS.

PAI

FARNEAR MIAMI-ET - AX158247

BELA FIV MONTROSS SANTA LUZIA

MÃE

LACT.: 10.614,0KG DE LEITE - A2A2

AVÓ

FARNEAR DYNO MAUDE 40140-ET

GRACY FIV CABO VERDE

AVÓ

- ÚLTIMO PARTO EM 22/08/2024 / PRODUÇÃO ATUAL DE 33,1 KG DE LEITE/DIA.

IND.

69

DESIRÉ FIV KICKOFF SANTA LUZIA

BRINCO: NP 31405 - A2A2

RGN: BT CABO27580

RGD: RGD 2878CC

NASC.: 16/05/2022

GRAU DE SANGUE: 3/4 HOL + 1/4 GIR

VENDEDOR: FAZENDA SANTA LUZIA - GRUPO CABO VERDE

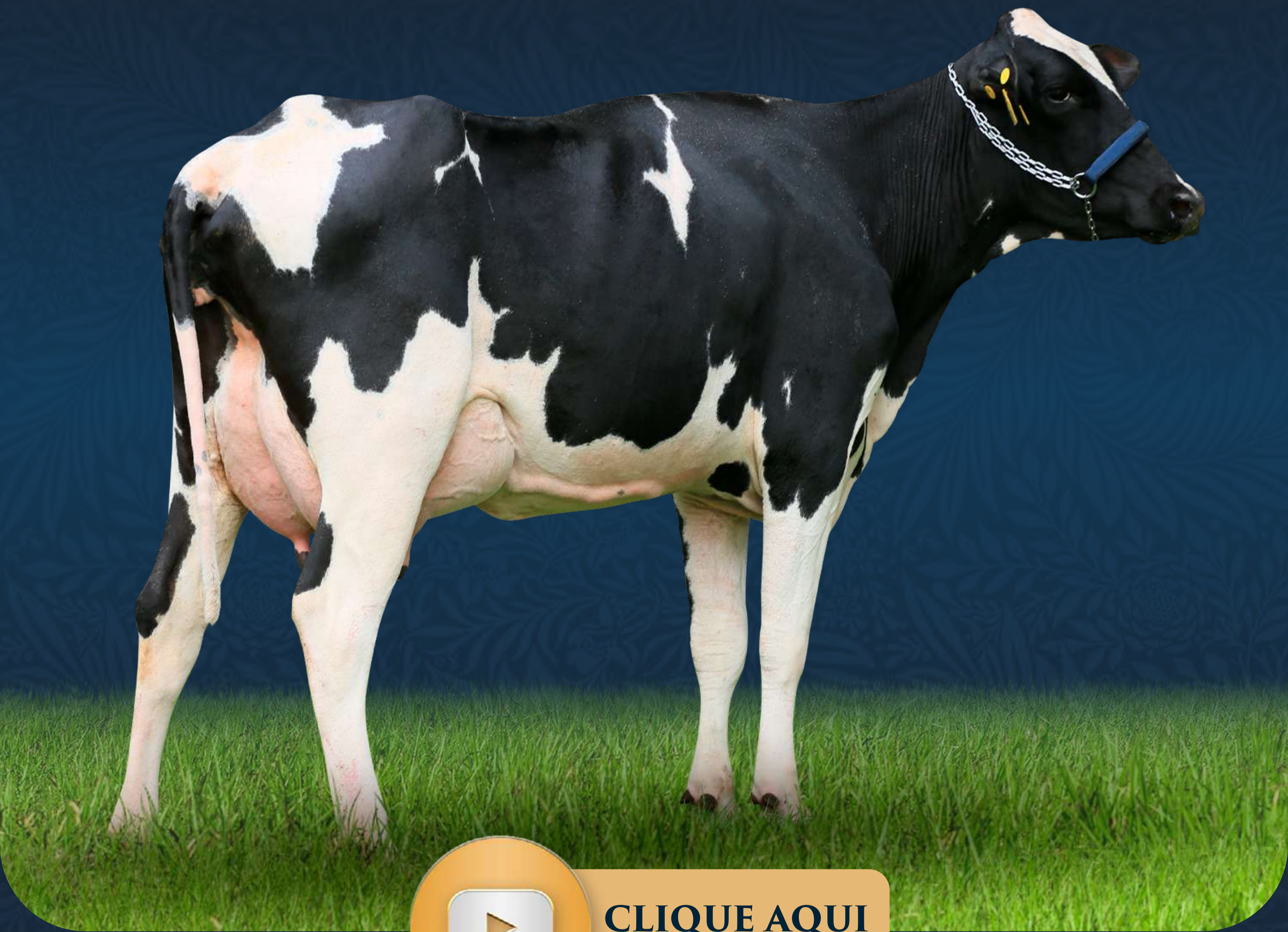

CLIQUE AQUI
ASSISTA AO VÍDEO

AVÔ

DE-SU 14222 KENOBI-ET

BACON-HILL MONTROSS-ET

AVÔ

RGD 4947BC LACT.: 12.917,0KG DE LEITE.

PAI

DENOVO 15642 KICKOFF-ET

DRAMÁTICA FIV MONTROSS CABO VERDE

MÃE

LACT.: 13.117,0KG DE LEITE - A2A2

AVÓ

WINSTAR KARMA-ET

BRUNA FIV CABO VERDE

AVÓ

- ÚLTIMO PARTO EM 30/08/2024 / PRODUÇÃO ATUAL DE 34,9 KG DE LEITE/DIA. / - SEGUE IMPLANTADA DE EMBRIÃO 3/4 SANGUE (SANDY-VALLEY P EMPOWER-ET X GRILADA FIV EXCALIBER CABO VERDE - 8634BT - 1ª LACTAÇÃO 9.728,45KG DE LEITE EM 335/DIAS (DENOVO 14490 EXCALIBER-ET X G

IND.

70

ARQUITETA FIV GLITZ SANTA LUZIA

BRINCO: NP 27694 - A2A2 RGN: BT CAB023719

RGD: RGD 3804BU

NASC.: 26/12/2020

GRAU DE SANGUE: 3/4 HOL + 1/4 GIR

LACT.: LACT.: 6.096,8KG DE LEITE EM 283/DIAS.

VENDEDOR: FAZENDA SANTA LUZIA - GRUPO CABO VERDE



CLIQUE AQUI
ASSISTA AO VÍDEO

AVÔ

S-S-I MONTROSS JEDI-ET

ENSENADA TABOO PLANET-ET

AVÔ

RGD 3754AL LACT.: 10.033,0KG DE LEITE.

PAI

DENOVO 7947 GLITZ-ET

MARGARIDAS FIV PLANET SANTA LUZIA

MÃE

20,2KG DE LEITE

AVÓ

PEN-COL RUBICON BETH-ET

SANI FIV TEATRO JAVA

AVÓ

- ÚLTIMO PARTO EM 13/09/2024 / PRODUÇÃO ATUAL DE 44,5 KG DE LEITE/DIA.

IND.

71

DORES FIV HUGO SANTA LUZIA

BRINCO: NP 29877 - A2A2 RGN: BT CABO25998

RGD: RGD 8752BZ

NASC.: 01/11/2021

GRAU DE SANGUE: 3/4 HOL + 1/4 GIR

VENDEDOR: FAZENDA SANTA LUZIA - GRUPO CABO VERDE



CLIQUE AQUI
ASSISTA AO VÍDEO

AVÔ

N-SPRINGHOPE HONDA-ET

ENSENADA TABOO PLANET-ET

AVÔ

LACT.: 10.720,87KG LEITE 307/DIAS

PAI

DENOVO 15492 HUGO-ET

APIMENTADA FIV PLANET CABO VERDE

MÃE

LACT.: 9.589,0KG DE LEITE

AVÓ

DE-SU DELTA 4900-ET

ANITY FIV CABO VERDE - JCVL212

AVÓ

- ÚLTIMO PARTO EM 17/09/2024 / PRODUÇÃO ATUAL DE 32,6 KG DE LEITE/DIA.

IND.

72

AMAR FIV YIS SANTA LUZIA

BRINCO: NP 30574 - A2A2 RGN: BT CABO26722

RGD: RGD 2141CC

NASC.: 05/02/2022

GRAU DE SANGUE: 3/4 HOL + 1/4 GIR

VENDEDOR: FAZENDA SANTA LUZIA - GRUPO CABO VERDE



CLIQUE AQUI
ASSISTA AO VÍDEO

AVÔ

HURTGENLEA RICHARD CHARL-ET

LEANINGHOUSE BIG BUBBA-ET

AVÔ

1ª LACT.: 8.687,62KG LEITE 407/DIAS

PAI

DELICIOUS CHARL YIS-ET

FOFURA FIV BUBBA SANTA LUZIA

MÃE

LACT.: 10.614,0KG DE LEITE - A2A2

AVÓ

MS DELICIOUS NIGHTOUT 3-ETN

GRACY FIV CABO VERDE

AVÓ

- ÚLTIMO PARTO EM 16/07/2024 / PRODUÇÃO ATUAL DE 24,8 KG DE LEITE/DIA. / - SEGUE IMPLANTADA DE EMBRIÃO 3/4 SANGUE (S-S-I BG PERFECT PEARCE-ET X EMÁCIA FIV BOULDER CABO VERDE - 6551BI - LACTAÇÃO 9.169,31KG DE LEITE EM 295/DIAS (BOMAZ BOULDER-ET X ANDY FIV CABO

IND.

73

CENTURY FIV STEALTH SANTA LUZIA

BRINCO: NP 31004 - A2A2 RGN: BT CAB027168

RGD: RGD 2099CC

NASC.: 29/03/2022

GRAU DE SANGUE: 3/4 HOL + 1/4 GIR

VENDEDOR: FAZENDA SANTA LUZIA - GRUPO CABO VERDE



CLIQUE AQUI
ASSISTA AO VÍDEO

AVÔ

PEAK ALTAHOTJOB-ET

ENSENADA TABOO PLANET-ET

AVÔ

RGD 8738AT LACT.: 11.501,0KG DE LEITE.

PAI

SHILOH-USA STEALTH-ET

GAZETA FIV PLANET SANTA LUZIA

MÃE

LACT.: 8.612,0KG DE LEITE - A2A2

AVÓ

SHILOH-USA RESOLVE 5518-ET

LARANJEIRA FIV - JCVL10

AVÓ

- ÚLTIMO PARTO EM 25/09/2024 / PRODUÇÃO ATUAL DE 32 KG DE LEITE/DIA.

IND.

74

ALDEIA FIV BY-PASS SANTA LUZIA

BRINCO: NP 30617 - A2A2

RGN: BT CABO26765

RGD: RGD 2989CC

NASC.: 11/02/2022

GRAU DE SANGUE: 3/4 HOL + 1/4 GIR

VENDEDOR: FAZENDA SANTA LUZIA - GRUPO CABO VERDE



CLIQUE AQUI
ASSISTA AO VÍDEO

AVÔ

HURTGENLEA RICHARD CHARL-ET

BACON-HILL MONTROSS-ET

AVÔ

RGD 7904BE LACT.: 10.021,92KG DE LEITE EM 284/DIAS.

PAI

DELICIOUS BY-PASS-ET

DIRCE FIV MONTROSS CABO VERDE

MÃE

LACT.: 6.365,0KG DE LEITE - A2A2

AVÓ

MS DELECTABLE 78574-ET

FIORE BM RENATA TE

AVÓ

- ÚLTIMO PARTO EM 22/06/2024 / PRODUÇÃO ATUAL DE 31,7 KG DE LEITE/DIA. / - SEGUE IMPLANTADA DE EMBRIÃO 3/4 SANGUE (FIT STGEN NIKITA-ET X GAIVOTA FIV HEADLINER CABO VERDE - 7216BP - LACTAÇÃO 9.999,62KG DE LEITE EM 305DIAS (SEAGULL-BAY HEADLINER-ET X VERA FIV CA

IND.

75

CAMÉLIA FIV MEDLEY SANTA LUZIA

BRINCO: NP29934 - A2A2

RGN: BT CABO26055

RGD: RGD 8842BZ

NASC.: 05/11/2021

GRAU DE SANGUE: 3/4 HOL + 1/4 GIR

VENDEDOR: FAZENDA SANTA LUZIA - GRUPO CABO VERDE



CLIQUE AQUI
ASSISTA AO VÍDEO

AVÔ

WOODCREST MOGUL YODER-ET

DELTA BOOKEM DANNO

AVÔ

RGD 8559BF LACT.: 6.220,0KG DE LEITE.

PAI

ABS MEDLEY-ET - AX152034

MARIETA FIV DANNO SANTA LUZIA

MÃE

LACT.: 9.048,0KG DE LEITE

AVÓ

BACON-HILL BALISTO MOLLY-ET

TENESSE CABO VERDE - JCVL933

AVÓ

- ÚLTIMO PARTO EM 13/08/2024 / PRODUÇÃO ATUAL DE 31,7 KG DE LEITE/DIA.

IND.

76

EREVÃ FIV HIPSHOT SANTA LUZIA

BRINCO: NP30772 - A2A2

RGN: BT CABO26927

RGD: RGD 2089CC

NASC.: 05/03/2022

GRAU DE SANGUE: 3/4 HOL + 1/4 GIR

VENDEDOR: FAZENDA SANTA LUZIA - GRUPO CABO VERDE



CLIQUE AQUI
ASSISTA AO VÍDEO

AVÔ

BOMAZ SKYWALKER-ET

SEAGULL-BAY HEADLINER-ET

AVÔ

RGD 7545AV 1ª LACT.: 11.017,93KG DE LEITE EM 456/DIAS.

PAI

COOKIECUTTER SKY HIPSHOT-ET

MELANCIA FIV HEADLINER SANTA LUZIA

MÃE

LACT.: 7.656,0KG DE LEITE

AVÓ

COOKIECUTTER SUPR HAZAJO-ET

FINEZA FIV F.MUTUM - MUT687

AVÓ

- ÚLTIMO PARTO EM 17/09/2024 / PRODUÇÃO ATUAL DE 33 KG DE LEITE/DIA.

IND.

77

JOICE FIV HONDA SANTA LUZIA

BRINCO: NP26439 - A2A2 RGN: BT CABO22379

RGD: RGD 8403BT

NASC.: 04/06/2020

GRAU DE SANGUE: 3/4 HOL + 1/4 GIR

LACT.: LACT.: 6.199,87KG DE LEITE EM 344/DIAS

VENDEDOR: FAZENDA SANTA LUZIA - GRUPO CABO VERDE



CLIQUE AQUI
ASSISTA AO VÍDEO

AVÔ

FUSTEAD TANGO LYLAS-ET

LADYS-MANOR PL SHAMROCK-ET

AVÔ

RGD 2642AW LACT.: 6.943,0KG DE LEITE.

PAI

N-SPRINGHOPE HONDA-ET

MARILEI FIV SHAMROCK SANTA LUZIA

MÃE

LACT.: 10.435,0KG DE LEITE - A2A2

AVÓ

COOKIECUTTER MROS HAVANA-ET

SENSATA FIV CABO VERDE - JCVL0761

AVÓ

- ÚLTIMO PARTO EM 27/09/2024 / PRODUÇÃO ATUAL DE 33,4 KG DE LEITE/DIA.

IND.

78

AMIGA FIV TAHITI SANTA LUZIA

BRINCO: NP28656 - A2A2

RGN: BT CABO24723

RGD: RGD 2270BT

NASC.: 15/05/2021

GRAU DE SANGUE: 3/4 HOL + 1/4 GIR

VENDEDOR: FAZENDA SANTA LUZIA - GRUPO CABO VERDE



CLIQUE AQUI
ASSISTA AO VÍDEO

AVÔ

MELARRY JOSUPER FRAZZLED-ET

BACON-HILL PETY MODESTY-ET

AVÔ

RGD 7979BE

PAI

DE-SU FRAZZ TAHITI 14104-ET

ECLIPSE FIV MODESTY CABO VERDE

MÃE

LACT.: 13.117,0KG DE LEITE - A2A2

AVÓ

DE-SU DELTA 4900-ET

BRUNA FIV CABO VERDE

AVÓ

- ÚLTIMO PARTO EM 29/09/2024 / PRODUÇÃO ATUAL DE 35,2 KG DE LEITE/DIA.

IND.

79

MARKETING FIV HUGO SANTA LUZIA

BRINCO: NP29232 - A2A2

RGN: BT CABO25330

RGD: RGD 2378BT

NASC.: 10/08/2021

GRAU DE SANGUE: 3/4 HOL + 1/4 GIR

VENDEDOR: FAZENDA SANTA LUZIA - GRUPO CABO VERDE



CLIQUE AQUI
ASSISTA AO VÍDEO

AVÔ

N-SPRINGHOPE HONDA-ET

BACON-HILL MONTROSS-ET

AVÔ

LACT.: 10.299,25KG DE LEITE

PAI

DENOVO 15492 HUGO-ET

DECENDENTE FIV MONTROSS CABO VERDE

MÃE

LACT.: 13.194,0KG DE LEITE - A2A2

AVÓ

DE-SU DELTA 4900-ET

MIRAGEM II FIV - RCPO158

AVÓ

- ÚLTIMO PARTO EM 23/08/2024 / PRODUÇÃO ATUAL DE 30,7 KG DE LEITE/DIA. / - SEGUE IMPLANTADA DE EMBRIÃO 3/4 SANGUE (SIEMERS RZ PAZZLE 34954-ET X FIRMINA FIV MONSTROSS CABO VERDE - 8324BJ (BACON-HILL MONTROSS-ET X GRACIOSA COCHO D'AGUA)) EM 05/10/2024, SEM TEMPO



APRESENTA:

LEILÃO GIROLANDO

Santa Luzia



UMA TRAJETÓRIA DE EXCELÊNCIA E EFICIÊNCIA NA RAÇA GIROLANDO

PLAYLIST



[CLIQUE]