



# LEILÃO NELORE

GRUPO MAZIEIRO & CONVIDADOS

23/11/2024

12 HORAS

LOCAL: J.A. LEILÕES  
PRESIDENTE PRUDENTE-SP

CATÁLOGO

**07** LOTES DE EMBRIÕES  
CONGELADOS

**06** BABIES

**03** PRENHEZES

**51** TOUROS





**LEILÃO NELORE**

**GRUPO MAZIEIRO & CONVIDADOS**

## SUMÁRIO

<b>CATEGORIA</b>	<b>LOTES</b>	<b>PÁGINAS</b>
<b>EMBRIÕES</b>	<b>1E - 7E</b>	<b>03 - 09</b>
<b>PRENHEZES</b>	<b>1P - 3P</b>	<b>10 - 12</b>
<b>FÊMEAS BABIES</b>	<b>1B - 6B</b>	<b>13 - 18</b>
<b>TOUROS</b>	<b>01 - 47</b>	<b>19 - 65</b>



LEILÃO NELORE

GRUPO MAZIEIRO & CONVIDADOS

LOTE  
**1E**

EMBRIÕES

## PACOTE COM 6 EMBRIÕES

ALBERTINO MAZIEIRO FILHO / FAZENDA TERRAS DA GMER

REGISTRO

-

DATA NASC.

-

----

GOLIAS IMP. - 3981

----

**FAULAD DA SC - 7955**

----

CHINTALADEVI IMP. - B395

----

IGUACU DA PAGADOR - B3145

LEGAT MJ DA O.D AGUA - D9289

FALTA DA O. D'AGUA - BH8263

**LEBATI VI PO DA GMER - GMER797**

BITELO DA SS - G9000

BATI DA FLORIDA TE - WBT1186

ESTANCIA - DG4261

X

Acasalamento de LEBATI VI PO DA GMER, filha do grande raçador LEGAT MJ DA O. D'AGUA, touro importantíssimo na seleção do Nelore. Fixou sua marca de produzir fêmeas de alta fertilidade e longevidade. Suas filhas apresentam extrema feminilidade, habilidade maternal, precocidade sexual.

Acasalamento com FAULAD DA SC, filho do Golias na única matriz proveniente de fazendas do governo indiano que veio para a marca VR, a Chintaladevi. Os rebanhos das fazendas do governo tinham como ponto forte a seleção para leite e características raciais, o que sempre foi muito forte na produção deste touro.

FAULAD foi cedido pelo Sr. Torres, não antes de fazer campeonatos em pista e se tornar reprodutor de evidência nacional, sendo posteriormente contratado pela Lagoa da Serra, onde coletou muito sêmen e foi sempre destaque de vendas e produção.

COMPRADOR: \_\_\_\_\_ VALOR: \_\_\_\_\_





LEILÃO NELORE

GRUPO MAZIEIRO & CONVIDADOS

LOTE  
**2E**

EMBRIÕES

## PACOTE COM 6 EMBRIÕES

ALBERTINO MAZIEIRO FILHO / FAZENDA TERRAS DA GMER

REGISTRO

-

DATA NASC.

-

ESCALDADO - E1406

MARISCO - I3448

GAMA - CM8178

**PROVADOR - IZSN3832**

UNITIVO - C3480

CADENTE - 576 - BT2557

NUANCA - AC6469

x

LEGAT MJ DA O.D AGUA - D9289

GUDY DA LAGOA - L9318

A9286 DA MN - DB3618

**MAHATI 1 FIV PO DA GMER - GMER929**

GUDY DA LAGOA - L9318

CALLENA PO DA GMER - GMER95

IEL DA NATAL - NAT1687

COMPRADOR: \_\_\_\_\_ VALOR: \_\_\_\_\_



LEILÃO NELORE

GRUPO MAZIEIRO & CONVIDADOS

LOTE  
**3E**

EMBRIÕES

## PACOTE COM 6 EMBRIÕES

ALBERTINO MAZIEIRO FILHO / FAZENDA TERRAS DA GMER

REGISTRO

-

DATA NASC.

-

KARVADI IMP. - 3987

DUMU - 9637

MARA IMP. - 8399

**GIM DE GARCA - C0023**

SUVARNA IMP. - 4501

DAHI - R3172

CARTOMANTE - D1883

x

**MAHAYAMA 6 FIV PO DA GMER - GMER983**

1171 - B3194

1646 DA MN - D7661

765 - I6126

ATMA DE NAV. - CSCC2052

FHAZA II PO DA GMER - GMER282

NATA DA NATAL - NAT2979

COMPRADOR: \_\_\_\_\_ VALOR: \_\_\_\_\_



LEILÃO NELORE

GRUPO MAZIEIRO & CONVIDADOS

LOTE

4E

EMBRIÕES

## PACOTE COM 6 EMBRIÕES

ALBERTINO MAZIEIRO FILHO / FAZENDA TERRAS DA GMER

REGISTRO

-

DATA NASC.

-

-----

-----

-----

**TAJ MAHAL IMP.**

-----

-----

-----

IDILIO DA YB - E8080

FAJARDO DA GB - I3165

BAILARINA DA GB - CS9414

**OBALAH VII PO DA GMER - GMER1394**

RANCHI IPE OURO - IPE1384

DHARA PO DA GMER - GMER156

NOLIZ DA NATAL - NAT2859

Um pacote de embrião com OBALAH VII PO DA GMER com o genearca TAJ MAHAL foi introduzido no Brasil em 1963 pelo selecionador Veríssimo Costa Jr. É reconhecido entre os pecuaristas por apresentar um excelente posterior e uma perfeita linha de dorso. Sua maior contribuição foi obtida a partir de seu principal descendente, o touro TAJ MAHAL I, pai dos reprodutores PAKAR, IGUAÇU e TABADÃ.

TAJ MAHAL é avô de LEGAT e BHÁJOL.

Entre os touros descendentes de TAJ MAHAL, destaca-se RASTÃ OB (RGD H-4616), neto de TAJ MAHAL III, touro mocho de grande contribuição nesta variedade da raça Nelore.

COMPRADOR: \_\_\_\_\_ VALOR: \_\_\_\_\_



LEILÃO NELORE

GRUPO MAZIEIRO & CONVIDADOS

LOTE  
**5E**

EMBRIÕES

## PACOTE COM 6 EMBRIÕES

ALBERTINO MAZIEIRO FILHO / FAZENDA TERRAS DA GMER

REGISTRO

-

DATA NASC.

-

ANDARILHO - C6521 S179

ESCALDADO - E1406

ALHEIRA - BJ6956 S143

**MARISCO - I3448**

CADUCO - D5818584

GAMA - CM8178

CARTILHA - BT2570 829

x

FERTIL DO IZ - IZSNA1561

OURADO DO IZ - IZSNA3901

GULIRGA DO IZ - IZSNA1767

**IZBR 30 - IZBR30**

NAVEGADOR DO IZ - IZSNA3667

QUASSIA DO IZ - IZSNA4366

LAPA DO IZ - IZSNA2824

COMPRADOR: \_\_\_\_\_ VALOR: \_\_\_\_\_





LEILÃO NELORE

GRUPO MAZIEIRO & CONVIDADOS

LOTE  
**6E**

EMBRIÕES

## PACOTE COM 10 EMBRIÕES

FERNANDO TANNUS / FAZENDA MORADA DO SOL

REGISTRO

-

DATA NASC.

-

----

----

----

**KARVADI IMP. - 3987**

----

----

----

X

1646 DA MN - D7661

CACHIMBO DA MN - MANAC2853

B4973 DA MN - DR7783

**DENGOSA 2 FIV JFV - JFV3400**

BIG BEN DA S.NICE - GRI8683

BONANZA CRF TE - RFTE40

ILUMINADA DA M. DO SOL - DN3388

Um lote exclusivo de 10 embriões do cruzamento entre a renomada vaca DENGOSA II FIV JFV MS e o icônico touro KARVADI IMPORTADO. Uma oferta única, que traz a genética mais nobre e consistente da Fazenda Morada do Sol. Com quatro gerações de doadoras em sua árvore genealógica e quase 1 tonelada de peso a pasto, a linhagem de DENGOSA II é sinônimo de vigor e longevidade. Sua mãe, aos 20 anos, permanece em plena atividade reprodutiva, comprovando seu desempenho excepcional.

DENGOSA tem produção comprovada em Rondônia, Pará, Tocantins e Goiás. Não perca a oportunidade de adquirir embriões que reúnem o lendário KARVADI, referência em genética Nelore importada, com a força e a consistência dessa dinastia que é um verdadeiro patrimônio da raça.

COMPRADOR: \_\_\_\_\_ VALOR: \_\_\_\_\_



LEILÃO NELORE

GRUPO MAZIEIRO & CONVIDADOS

LOTE  
**7E**

EMBRIÕES

## PACOTE COM 7 EMBRIÕES

PADU GENÉTICA E NELORE EL GIZA

REGISTRO

-

DATA NASC.

-

-----  
KURUPATY IMP.  
-----

**CHAKUR POI TE DA ZEB VR - ZEBU2851**

INCA POI DA 3 COX. - E5050

MADRAS POI ZEB VR - D091121838

FATAH POI ZEB VR - C07531

x

**MAAB CHINTALADEVI DA INDIA - MAAB663**

-----  
KARVADI IMP. - 3987  
-----  
PORCHE POI DA ZEB.VR - ZEB8121

MAAB HARYAKA INDIA - MAAB334

RAHWAN POI POTY VR - VRPO5903

CHINTALADEVI é filha do grande KARVADI, que dispensa qualquer comentário, em uma vaca PORCHE. Vaca de uma beleza fora do normal e de uma carcaça mais que moderna.

CHAKUR, o pai dos embriões é um raro exemplar com muita beleza e revestimento de carcaça. CHAKUR é filho do não menos importante KURUPATHI IMP. em vaca Inca, que é nova opção.

COMPRADOR: \_\_\_\_\_ VALOR: \_\_\_\_\_



LEILÃO NELORE

GRUPO MAZIEIRO & CONVIDADOS

LOTE  
**1P**

**PRENHEZES**

## PREVISÃO DE PARTO: DEZ/2024

ALBERTINO MAZIEIRO FILHO / FAZENDA TERRAS DA GMER

REGISTRO

-

DATA NASC.

-

D1484 DA MN - LBMND1484

D4685 DA MN - LBMND4685

D1342 DA MN - LBMND1342

**TREM BALA FIV DA EAO - EAO B1828**

OPERON DA EAO - EAO2942

64 DA EAO - EAOA64

ONCA DA EAO - EAO2892

x

**LEBATI VI PO DA GMER - GMER797**

IGUACU DA PAGADOR - B3145

LEGAT MJ DA O.D AGUA - D9289

FALTA DA O. D'AGUA - BH8263

BITELO DA SS - G9000

BATI DA FLORIDA TE - WBT1186

ESTANCIA - DG4261

COMPRADOR: \_\_\_\_\_ VALOR: \_\_\_\_\_



LEILÃO NELORE

GRUPO MAZIEIRO & CONVIDADOS

LOTE  
**2P**

**PRENHEZES**

# PREVISÃO DE PARTO: DEZ/2024

**ALBERTINO MAZIEIRO FILHO / FAZENDA TERRAS DA GMER**

**REGISTRO**

-

**DATA NASC.**

-

D1484 DA MN - LBMND1484

D4685 DA MN - LBMND4685

D1342 DA MN - LBMND1342

**TREM BALA FIV DA EAO - EAO B1828**

OPERON DA EAO - EAO2942

64 DA EAO - EAOA64

ONCA DA EAO - EAO2892

**x**

**MAHAYANA 1 FIV PO DA GMER - GMER933**

QUICUNDO - B6722

VINDOURO - C6269

QUADRIGA - AL9257

ATMA DE NAV. - CSCC2052

FHAZA II PO DA GMER - GMER282

NATA DA NATAL - NAT2979

**COMPRADOR:** \_\_\_\_\_ **VALOR:** \_\_\_\_\_





LEILÃO NELORE

GRUPO MAZIEIRO & CONVIDADOS

LOTE

3P

PRENHEZES

# PREVISÃO DE PARTO: DEZ/2024

ALBERTINO MAZIEIRO FILHO / FAZENDA TERRAS DA GMER

REGISTRO

-

DATA NASC.

-

D1484 DA MN - LBMND1484

RAI DA MN - LBMND8484

D3524 DA MN - LBMND3524

**MAXIMO DO MORRO - GFC 936**

REM UPONIC - REM5589

18 LAJA - LAJI18

CFM3574 - DY8334

x

**TRAVHA FIV PO DA GMER - GMER2192**

MARISCO - I3448

PROVADOR - IZSN3832

CADENTE - 576 - T2557

CEN 6039 SOLUTO - CEN6039

MADHYA 7 FIV PO DA GMER - MER1096

BATI DA FLORIDA TE - WBT1186

COMPRADOR: \_\_\_\_\_ VALOR: \_\_\_\_\_



LEILÃO NELORE

GRUPO MAZIEIRO & CONVIDADOS

LOTE  
**1B**

INDIVIDUAL  
**FÊMEA PO**

## VYASA1 FIV PO DA GMER

ALBERTINO MAZIEIRO FILHO / FAZENDA TERRAS DA GMER

REGISTRO **GMER 2677**

DATA NASC. **22/11/2023**

BRADO S.MARINA - MATS283

LANDAU DA DI GENIO - JCDG4599

DIMA DA DI GENIO - JCDG606

**DIAMANTE-5 TE GUADALUPE - FGP8735**

RANCHI IPE OURO - IPE1384

HANA OUROFINO - OURO1460

REVISTA FIV UNIMAR - UNIR5380

MARISCO - I3448

PROVADOR - IZSN3832

CADENTE - 576 - T2557

**TRAVHA FIV PO DA GMER - GMER2192**

CEN 6039 SOLUTO - CEN6039

MADHYA 7 FIV PO DA GMER - MER1096

BATI DA FLORIDA TE - WBT1186

COMPRADOR: \_\_\_\_\_ VALOR: \_\_\_\_\_



LEILÃO NELORE

GRUPO MAZIEIRO & CONVIDADOS

LOTE  
**2B**

INDIVIDUAL  
**FÊMEA PO**

# IMPERATRIZ PO

NELORE 2G

REGISTRO

GOES 11

DATA NASC.

25/08/2024

YOGI - 9312

ESCANDINAVO DO BR. - D1901

ZAPATILHA DO BR. - AB5905

**JANAJUR DO ARROIO - G1919**

AHDUMATHY POI DO BR. - C4080

ORLADURA DA AM - BU3700

LABIA - AD9499

x

MYKE DA COL. - F8698

RANCHI IPE OURO - IPE1384

OPALA IPE OURO - DT4861

**YLANITA JFV MS - JFV2738**

BIG BEN DA S.NICE - GRI8683

URANITA DA M. SOL - JFV2095

KARINE DA M.SOL - EA9245

COMPRADOR: \_\_\_\_\_ VALOR: \_\_\_\_\_



LEILÃO NELORE

GRUPO MAZIEIRO & CONVIDADOS

LOTE

3B

INDIVIDUAL

FÊMEA PO

# BARONESA PO

NELORE 2G

REGISTRO

GOES 10

DATA NASC.

23/08/2024

----

GOLIAS IMP. - 3981

----

**FAULAD DA SC - 7955**

----

CHINTALADEVI IMP. - B395

----

BITELO DA SS - G9000

GUINCHO TE DE NAV. - CSCF551

BACANATE - CSCF35

X

**ILYSSA I FIV DA PNG - PNG2256**

BIG BEN DA S.NICE - GRI8683

EMBAIXATRIZ RD DA SL - RDS208

FIGURA DA JUISA - JUIS129

COMPRADOR: \_\_\_\_\_ VALOR: \_\_\_\_\_





LEILÃO NELORE

GRUPO MAZIEIRO & CONVIDADOS

LOTE

4B

INDIVIDUAL

FÊMEA PO

# WAMMA 2 FIV PO DA GMER

ALBERTINO MAZIEIRO FILHO / FAZENDA TERRAS DA GMER

REGISTRO GMER 2714

DATA NASC. 10/01/2024

B9707 DA MN - MANAB9707

D1484 DA MN - LBMND1484

C1454 DA MN - MANAC1454

**D4685 DA MN - LBMND4685**

C4580 DA MN - MANAC4580

D1342 DA MN - LBMND1342

C6218 DA MN - LBMNC6218

COSTUME DE NAVIRAI - CSCN7859

CEN 6039 SOLUTO - CEN6039

CEN 1791 DESTEMIDA - CEN1791

**MADHIA 8 FIV PO DA GMER - GMER1103**

BITELO DA SS - G9000

BATI DA FLORIDA TE - WBT1186

ESTANCIA - DG4261

COMPRADOR: \_\_\_\_\_ VALOR: \_\_\_\_\_



LEILÃO NELORE

GRUPO MAZIEIRO & CONVIDADOS

LOTE  
**5B**

INDIVIDUAL  
**FÊMEA PO**

**VENDA 50%**

**ALBERTINO MAZIEIRO FILHO / FAZENDA TERRAS DA GMER**

REGISTRO

-

DATA NASC.

05/08/2024

**KURUPATY IMP.**

**x**

**IMAGEM2 FIV JFV MS - JFV 4380**

JANAJUR DO ARROIO - G1919

GARIMPEIRO DA AT - G9550

TAPACA - CL5840

BITELO DA SS - G9000

RAIKA FIV SJ - AQMS2576

RAIKA TE BAR - LILL102

COMPRADOR: \_\_\_\_\_ VALOR: \_\_\_\_\_



LEILÃO NELORE

GRUPO MAZIEIRO & CONVIDADOS

LOTE  
**6B**

INDIVIDUAL  
**FÊMEA PO**

## IZBR 577 - VENDA 50%

ALBERTINO MAZIEIRO FILHO / FAZENDA TERRAS DA GMER

REGISTRO **IZBR 577**

DATA NASC. **12/02/2024**

FEDERATIVO DO IZ - IZSNA1566

LOSANGO DO IZ - IZSNA2864

CANTAROLA - IZSNA529

**PAGORAN DO IZ - IZSNA4024**

FENIM DO IZ - IZSNA1432

ITACUA DO IZ - IZSNA2462

FADA DO IZ - IZSNA1372

x

FERTIL DO IZ - IZSNA1561

OURADO DO IZ - IZSNA3901

GULIRGA DO IZ - IZSNA1767

**IZBR 30 - IZBR30**

NAVEGADOR DO IZ - IZSNA3367

QUASSIA DO IZ - IZSNA4366

LAPA DO IZ - IZSNA2824

COMPRADOR: \_\_\_\_\_ VALOR: \_\_\_\_\_



LEILÃO NELORE

GRUPO MAZIEIRO & CONVIDADOS

LOTE

01

INDIVIDUAL  
MACHO PO

## SOKUR IV PO DA GMER

ALBERTINO MAZIEIRO FILHO / FAZENDA TERRAS DA GMER

REGISTRO GMER 2033

DATA NASC. 27/09/2020

ZEFEC ABDALA - F9902

QUARK COL - L4810

BNUVA DA COL. - CM4163

**INDICE DA S.NICE - GRIB867**

BIG DO BJ - APBJ1909

PRIMITIVA DA S.NICE - GRIA8081

CLAVINA DA S.NICE - GRI7336

x

**MAHAYAMA VI PO DA GMER - GMER1156**

ATMA DE NAV. - CSCC2052

DONATO DE NAVIRAI - CSCC2502

BATINA DA SM - CSCN7394

ASHOKAMA DC POI - D6987

HEROINA DA NATAL - NAT1454

DAKOTA DA NATAL POI - DC7310



AOL	AOL/100	EGS	EGS/100	MARMOREIO	PICANHA
114,05	14,85	6,15	0,80	3,18	10,43

CE	ANDROLÓGICO
40	POSITIVO

PESO
773

COMPRADOR: \_\_\_\_\_ VALOR: \_\_\_\_\_





LEILÃO NELORE

GRUPO MAZIEIRO & CONVIDADOS

LOTE

02

INDIVIDUAL  
MACHO PO

## SADHAN VII PO DA GMER

ALBERTINO MAZIEIRO FILHO / FAZENDA TERRAS DA GMER

REGISTRO GMER 2044

DATA NASC. 04/10/2020

ESCALDADO - E1406

MARISCO - I3448

GAMA - CM8178

**HASSAN DA S.NICE - GRIB736**

QUARK COL - L4810

ELBIA DA STA ROSA - GRIL203

BAJULA DA STA ROSA - BU133

x

RAMBO DA MN - I1111

MAIA FIV MAT. - RDM4012

FARAGAT DA MAT. - RDM1346

**KAMMA IV PO DA GMER - GMER719**

MAGHAIVER DA S.NICE - GRIA674

DHUVA PO DA GMER - GMER143

ERNA DA NATAL - NAT531



AOL	AOL/100	EGS	EGS/100	MARMOREIO	PICANHA
122,47	14,83	6,63	0,80	3,00	8,09

CE	ANDROLÓGICO
39	POSITIVO

PESO
831

COMPRADOR: \_\_\_\_\_ VALOR: \_\_\_\_\_



LEILÃO NELORE

GRUPO MAZIEIRO & CONVIDADOS

LOTE

03

INDIVIDUAL  
MACHO PO

# SATHUR XII PO DA GMER

ALBERTINO MAZIEIRO FILHO / FAZENDA TERRAS DA GMER

REGISTRO GMER 2052

DATA NASC. 10/10/2020

B2795 DA MN - I1370

B8951 DA MN - MANAB8951

B791 DA MN - DF3236

**C2569 DA MN - MANAC2569**

B680 DA MN - G6119

B9370 DA MN - MANAB9370

B963 DA MN - DF3239

x

**ENAH DA GMER - GMER193**

NOBRE TE DA PRIM. - J744

ROLEX DA ZEB.VR TE - ZEB8265

DONATARIA DA ZEB.VR - CG3434

DISCO DA NATAL - NAT395

ITARA DA NATAL - NAT1763

ELIMA DA NATAL - NAT614



AOL	AOL/100	EGS	EGS/100	MARMOREIO	PICANHA
112,64	15,43	5,20	0,71	2,50	6,63

CE	ANDROLÓGICO
35	POSITIVO

PESO
735

COMPRADOR: \_\_\_\_\_ VALOR: \_\_\_\_\_



LEILÃO NELORE

GRUPO MAZIEIRO & CONVIDADOS

LOTE

04

INDIVIDUAL  
MACHO PO

## SADHUR IV PO DA GMER

ALBERTINO MAZIEIRO FILHO / FAZENDA TERRAS DA GMER

REGISTRO GMER 2060

DATA NASC. 20/10/2020

ZEFEC ABDALA - F9902

QUARK COL - L4810

BNUVA DA COL. - CM4163

**INDICE DA S.NICE - GRIB867**

BIG DO BJ - APBJ1909

PRIMITIVA DA S.NICE - GRIA8081

CLAVINA DA S.NICE - GRI7336

x

**NAHAJAMA IV PO DA GMER - GMER1233**

B8951 DA MN - MANAB8951

C2569 DA MN - MANAC2569

B9370 DA MN - MANAB9370

BIG BEN DA S.NICE - GRI8683

HAJA III PO DA GMER - GMER448

CHEDALLI PO DA GMER - GMER92



AOL	AOL/100	EGS	EGS/100	MARMOREIO	PICANHA
111,97	14,52	5,70	0,74	3,28	8,54

CE	ANDROLÓGICO
37	POSITIVO

PESO
776

COMPRADOR: \_\_\_\_\_ VALOR: \_\_\_\_\_



LEILÃO NELORE

GRUPO MAZIEIRO & CONVIDADOS

LOTE

05

INDIVIDUAL  
MACHO PO

# SHEVARU VI PO DA GMER

ALBERTINO MAZIEIRO FILHO / FAZENDA TERRAS DA GMER

REGISTRO GMER 2063

DATA NASC. 25/10/2020

LUDY DE GARCA - C6740

PANAGPUR AL DA PAUL. - G1000

ANGRA DO PONTAL - AS6000

**ENLEVO DA MORUNG. - SIQ815**

ION MJ DO SABIA - C2332

VEDETE DA M. - DE8929

HAVAIANA DA M. - AP2660

FAJARDO DA GB - I3165

HOPUR TE DO JAL - JAX705

ELARATE DO JAL - JAX196

**LANKHA II PO DA GMER - GMER844**

BIG BEN DA S.NICE - GRI8683

HAJA III PO DA GMER - GMER448

CHEDALLI PO DA GMER - GMER92

x

AOL	AOL/100	EGS	EGS/100	MARMOREIO	PICANHA
104,28	12,83	6,15	0,76	3,08	8,51

CE	ANDROLÓGICO
38	POSITIVO

PESO
818

COMPRADOR: \_\_\_\_\_ VALOR: \_\_\_\_\_



LEILÃO NELORE

GRUPO MAZIEIRO & CONVIDADOS

LOTE

06

INDIVIDUAL  
MACHO PO

# SARAVEJO IX PO DA GMER

ALBERTINO MAZIEIRO FILHO / FAZENDA TERRAS DA GMER

REGISTRO GMER 2066

DATA NASC. 27/10/2020

RAMBO DA MN - I1111

ENCARTE DS - DWS6494

BALTA DS - DP2797

**CAPITAO - TECO195**

B2816 DO MN - I1019

ESPADA DS - EE2392

ATENAS DS - DJ1553

x

BIG BEN DA S.NICE - GRI8683

INDUZIDO DO REC. - APOTA2681

FLOEMA DO REC. - APOTA677

**IDRASH III PO DA GMER - GMER581**

PORCHE POI DA ZEB.VR - ZEB8121

DHARINI POI DA GMER - GMER162

HEROINA DA NATAL - NAT1454



AOL	AOL/100	EGS	EGS/100	MARMOREIO	PICANHA
110,67	13,97	3,78	0,48	3,06	5,68

CE	ANDROLÓGICO
39	POSITIVO

PESO
797

COMPRADOR: \_\_\_\_\_ VALOR: \_\_\_\_\_



LEILÃO NELORE

GRUPO MAZIEIRO & CONVIDADOS

LOTE

07

INDIVIDUAL  
MACHO PO

# SHORU V PO DA GMER

ALBERTINO MAZIEIRO FILHO / FAZENDA TERRAS DA GMER

REGISTRO GMER 2070

DATA NASC. 01/11/2020

ESCALDADO - E1406

MARISCO - I3448

GAMA - CM8178

**HASSAN DA S.NICE - GRIB736**

QUARK COL - L4810

ELBIA DA STA ROSA - GRIL203

BAJULA DA STA ROSA - BU133

x

**MAHAYANA 1 FIV PO DA GMER - GMER933**

QUICUNDO - B6722

VINDOURO - C6269

QUADRIGA - AL9257

ATMA DE NAV. - CSCC2052

FHAZA II PO DA GMER - GMER282

NATA DA NATAL - NAT2979



AOL	AOL/100	EGS	EGS/100	MARMOREIO	PICANHA
101,72	15,09	4,87	0,72	3,00	7,60

CE	ANDROLÓGICO
39	POSITIVO

PESO
679

COMPRADOR: \_\_\_\_\_ VALOR: \_\_\_\_\_





LEILÃO NELORE

GRUPO MAZIEIRO & CONVIDADOS

LOTE

08

INDIVIDUAL

MACHO MOCHO PO

# SHAVI NM PO DA GMER \*

ALBERTINO MAZIEIRO FILHO / FAZENDA TERRAS DA GMER

REGISTRO GMER 2074

DATA NASC. 02/11/2020

VOLTAIRE TE JR DA RS \* - HA1400(\*)

OFICIAL DA SM \* - CSCM1635(\*)

GRAVADORA DA S.MARTA \* - HJ6413(\*)

**VENCIUS RG \* - RGM1867(\*)**

PACOTE RG \* - RGM719(\*)

SINFONIA RG \* - RGM1197(\*)

LEGENDA RG \* - RGM402(\*)

x

BIG BEN DA S.NICE - GRI8683

DHANDI PO DA GMER - GMER131

BATI DA FLORIDA TE - WBT1186

**GALA IV PO DA GMER - GMER320**

HANADAN DA GR \* - HA8400(\*)

DANDAIAH PO DA GMER - GMER128

GRA DA BE \* - JCZ752(\*)



AOL	AOL/100	EGS	EGS/100	MARMOREIO	PICANHA
113,57	13,28	8,51	1,00	3,70	11,36

CE	ANDROLÓGICO
37	POSITIVO

PESO
860

COMPRADOR: \_\_\_\_\_ VALOR: \_\_\_\_\_



LEILÃO NELORE

GRUPO MAZIEIRO & CONVIDADOS

LOTE

09

INDIVIDUAL  
MACHO PO

## SHEVU VI PO DA GMER

ALBERTINO MAZIEIRO FILHO / FAZENDA TERRAS DA GMER

REGISTRO GMER 2076

DATA NASC. 05/11/2020

ESCALDADO - E1406

MARISCO - I3448

GAMA - CM8178

**HASSAN DA S.NICE - GRIB736**

QUARK COL - L4810

ELBIA DA STA ROSA - GRIL203

BAJULA DA STA ROSA - BU133

x

1646 DA MN - D7661

OCEANO TE J.GALERA - JGAL3789

OPERA DA S.CRUZ - CV3778

**LIZIH V PO DA GMER - GMER860**

KLINICO DA NATAL POI - E8307

IDA DA NATAL - NAT1588

RENDA DA NATAL - DC7350



AOL	AOL/100	EGS	EGS/100	MARMOREIO	PICANHA
94,40	14,50	5,01	0,77	3,65	7,58

CE	ANDROLÓGICO
35	POSITIVO

PESO
656

COMPRADOR: \_\_\_\_\_ VALOR: \_\_\_\_\_



LEILÃO NELORE

GRUPO MAZIEIRO & CONVIDADOS

LOTE

10

INDIVIDUAL  
MACHO PO

# SHAKHO V PO DA GMER

ALBERTINO MAZIEIRO FILHO / FAZENDA TERRAS DA GMER

REGISTRO GMER 2094

DATA NASC. 24/11/2020

VISUAL DA ZEB.VR - D681

IDILIO DA YB - E8080

INHACA DA JANDAIA - BD2566

**FAJARDO DA GB - I3165**

NAGO DA MORUNG. - C7050

BAILARINA DA GB - CS9414

ACOIABA DA BO - CC301

MARISCO - I3448

PROVADOR - IZSN3832

CADENTE - 576 - BT2557

**MAWADI6 FIV PO DA GMER - GMER964**

ATMA DE NAV. - CSCC2052

GHADJA IV PO DA GMER - GMER374

HEGGI DA NATAL - NAT1561

x



AOL	AOL/100	EGS	EGS/100	MARMOREIO	PICANHA
122,51	16,74	6,97	0,95	2,83	9,48

CE	ANDROLÓGICO
36	POSITIVO

PESO
737

COMPRADOR: \_\_\_\_\_ VALOR: \_\_\_\_\_



LEILÃO NELORE

GRUPO MAZIEIRO & CONVIDADOS

LOTE

11

INDIVIDUAL  
MACHO PO

# SADHAIAN VI PO DA GMER

ALBERTINO MAZIEIRO FILHO / FAZENDA TERRAS DA GMER

REGISTRO GMER 2101

DATA NASC. 26/11/2020

ESCALDADO - E1406

MARISCO - I3448

GAMA - CM8178

**HASSAN DA S.NICE - GRIB736**

QUARK COL - L4810

ELBIA DA STA ROSA - GRIL203

BAJULA DA STA ROSA - BU133

x

**MAMBIKHA I PO DA GMER - GMER887**

MYKE DA COL. - F8698

RANCHI IPE OURO - IPE1384

OPALA IPE OURO - DT4861

VERMUT DA FORT.VR - FORT3264

PARANINFA DA NATAL - NAT3835

MIGATA DA NATAL - NAT2705



AOL	AOL/100	EGS	EGS/100	MARMOREIO	PICANHA
115,94	15,73	10,88	1,48	3,13	12,78

CE	ANDROLÓGICO
35	POSITIVO

PESO
742

COMPRADOR: \_\_\_\_\_ VALOR: \_\_\_\_\_



LEILÃO NELORE

GRUPO MAZIEIRO & CONVIDADOS

LOTE

12

INDIVIDUAL  
MACHO PO

# SANDHAL V PO DA GMER

ALBERTINO MAZIEIRO FILHO / FAZENDA TERRAS DA GMER

REGISTRO GMER 2102

DATA NASC. 26/11/2020

VISUAL DA ZEB.VR - D681

IDILIO DA YB - E8080

INHACA DA JANDAIA - BD2566

**FAJARDO DA GB - I3165**

NAGO DA MORUNG. - C7050

BAILARINA DA GB - CS9414

ACOIABA DA BO - CC301

MARISCO - I3448

PROVADOR - IZSN3832

CADENTE - 576 - BT2557

**MAWADI 5 FIV PO DA GMER- GMER961**

ATMA DE NAV. - CSCC2052

GHADJA IV PO DA GMER - GMER374

HEGGI DA NATAL - NAT1561

x



AOL	AOL/100	EGS	EGS/100	MARMOREIO	PICANHA
100,82	14,38	6,48	0,92	3,93	10,07

CE	ANDROLÓGICO
39	POSITIVO

PESO
706

COMPRADOR: \_\_\_\_\_ VALOR: \_\_\_\_\_



LEILÃO NELORE

GRUPO MAZIEIRO & CONVIDADOS

LOTE

13

INDIVIDUAL  
MACHO PO

# SUHAN VIII PO DA GMER

ALBERTINO MAZIEIRO FILHO / FAZENDA TERRAS DA GMER

REGISTRO GMER 2109

DATA NASC. 28/11/2020

IGUACU DA PAG. - B3145

IGUACU DA PAG. - B3145

FALTA DA O. D'AGUA - BH8263

**URUTU 12 TE J.GALERA - JGAL7977**

RANCHI IPE OURO - IPE1384

MAHARASH II TE J.GAL - JGAL2036

ITALIA TE IV J.GAL - JGAL906

x

C2569 DA MN - MANAC2569

C8478 DA MN - LBMNC8478

B9342 DA MN - MANAB9342

**KIRIAH II PO DA GMER - GMER690**

VERMUT DA FORT.VR - FORT3264

PAYNE DA NATAL - NAT3882

MICHAY DA NATAL - NAT2806

AOL	AOL/100	EGS	EGS/100	MARMOREIO	PICANHA
100,75	14,75	5,68	0,83	3,28	6,63

CE	ANDROLÓGICO
39	POSITIVO

PESO
688

COMPRADOR: \_\_\_\_\_ VALOR: \_\_\_\_\_





LEILÃO NELORE

GRUPO MAZIEIRO & CONVIDADOS

LOTE

14

INDIVIDUAL  
MACHO PO

## SOGUN III PO DA GMER

ALBERTINO MAZIEIRO FILHO / FAZENDA TERRAS DA GMER

REGISTRO GMER 2135

DATA NASC. 11/12/2020

VISUAL DA ZEB.VR - D681

IDILIO DA YB - E8080

INHACA DA JANDAIA - BD2566

**FAJARDO DA GB - I3165**

NAGO DA MORUNG. - C7050

BAILARINA DA GB - CS9414

ACOIABA DA BO - CC301

x

**ORIAH III PO DA GMER - GMER1426**

BUGIO TE DA SM - CSCN7346

FUNCIONARIO NAVIRAI - CSCN9022

CRATERA DE NAVIRAI - CSCN8139

MAIA FIV MAT. - RDM4012

KAMMA IV PO DA GMER - GMER719

DHUVA PO DA GMER - GMER143



AOL	AOL/100	EGS	EGS/100	MARMOREIO	PICANHA
109,68	13,92	6,11	0,78	3,46	8,04

CE	ANDROLÓGICO
35	POSITIVO

PESO
793

COMPRADOR: \_\_\_\_\_ VALOR: \_\_\_\_\_



LEILÃO NELORE

GRUPO MAZIEIRO & CONVIDADOS

LOTE

15

INDIVIDUAL  
MACHO PO

## SODHUR XII PO DA GMER

ALBERTINO MAZIEIRO FILHO / FAZENDA TERRAS DA GMER

REGISTRO GMER 2137

DATA NASC. 12/12/2020

VERDUM - C6262

CANDANGO - D5817

TALAGOIA - BA6019

**GANHOSO - F6211**

SANDIL - C428

ABADONA - BJ6989

SABATINA - BA6009

x

MYKE DA COL. - F8698

RANCHI IPE OURO - IPE1384

OPALA IPE OURO - DT4861

**DHARA PO DA GMER - GMER156**

UTTAR AL PAUL - I990

NOLIZ DA NATAL - NAT2859

DELICIOSA DA NATAL - NAT311

AOL	AOL/100	EGS	EGS/100	MARMOREIO	PICANHA
90,18	13,01	3,79	0,55	3,44	5,24

CE	ANDROLÓGICO
35	POSITIVO

PESO
698

COMPRADOR: \_\_\_\_\_ VALOR: \_\_\_\_\_



LEILÃO NELORE

GRUPO MAZIEIRO & CONVIDADOS

LOTE

16

INDIVIDUAL  
MACHO PO

# TAMMUR VII PO DA GMER

ALBERTINO MAZIEIRO FILHO / FAZENDA TERRAS DA GMER

REGISTRO GMER 2148

DATA NASC. 02/01/2021

ESCALDADO - E1406

MARISCO - I3448

GAMA - CM8178

**HASSAN DA S.NICE - GRIB736**

QUARK COL - L4810

ELBIA DA STA ROSA - GRIL203

BAJULA DA STA ROSA - BU133

x

**KAMMI III PO DA GMER - GMER716**

ENCARTE DS - DWS6494

BITELO - TECO105

DACIA DS - EE2391

RANCHI IPE OURO - IPE1384

GHAYA III PO DA GMER - GMER294

FARRA DA NATAL - NAT765



AOL	AOL/100	EGS	EGS/100	MARMOREIO	PICANHA
107,20	14,55	6,54	0,89	3,16	9,46

CE	ANDROLÓGICO
35	POSITIVO

PESO
742

COMPRADOR: \_\_\_\_\_ VALOR: \_\_\_\_\_



LEILÃO NELORE

GRUPO MAZIEIRO & CONVIDADOS

LOTE

17

INDIVIDUAL  
MACHO PO

# TAMUR XIII PO DA GMER

ALBERTINO MAZIEIRO FILHO / FAZENDA TERRAS DA GMER

REGISTRO GMER 2166

DATA NASC. 22/01/2021

RAMBO DA MN - I1111

ENCARTE DS - DWS6494

BALTA DS - DP2797

**BITELO - TECO105**

B2816 DO MN - I1019

DACIA DS - EE2391

SIMPATIA DS - CM8382

x

PANAGPUR AL DA PAUL. - G1000

ENLEVO DA MORUNG. - SIQ815

VEDETE DA M. - DE8929

**HABBA IV PO DA GMER - GMER446**

REGENTE DA E.PRETO - G7601

HINA DA NATAL - NAT1564

BAIANA DA NATAL - CV4434



AOL	AOL/100	EGS	EGS/100	MARMOREIO	PICANHA
104,10	13,97	4,26	0,57	3,38	5,21

CE	ANDROLÓGICO
38	POSITIVO

PESO
750

COMPRADOR: \_\_\_\_\_ VALOR: \_\_\_\_\_



LEILÃO NELORE

GRUPO MAZIEIRO & CONVIDADOS

LOTE

18

INDIVIDUAL  
MACHO PO

# THARAL IV PO DA GMER

ALBERTINO MAZIEIRO FILHO / FAZENDA TERRAS DA GMER

REGISTRO GMER 2171

DATA NASC. 26/01/2021

GARIMPEIRO DA AT - G9550

EDHUPATI DO ARROIO - FJC2522

RAVANA DO ARROIO - DZ9734

**MAJAVADI ARROIO - FJC3972**

LERON TE 7 ESTRELAS - SEEN1633

GEDALLI DO ARROIO - FJC2625

UAMATHILA ARROIO - FJC1877

x

**MAGHA RAJ 3 FIV PO DA GMER - GMER1101**

COSTUME DE NAVIRAI - CSCN7859

CEN 6039 SOLUTO - CEN6039

CEN 1791 DESTEMIDA - CEN1791

ENLEVO DA MORUNG. - SIQ815

FIDYA II PO DA GMER - GMER262

CHAYALLA PO DA GMER - GMER88



AOL	AOL/100	EGS	EGS/100	MARMOREIO	PICANHA
100,03	13,85	7,10	0,98	3,43	9,94

CE	ANDROLÓGICO
37	POSITIVO

PESO
727

COMPRADOR: \_\_\_\_\_ VALOR: \_\_\_\_\_



LEILÃO NELORE

GRUPO MAZIEIRO & CONVIDADOS

LOTE

19

INDIVIDUAL  
MACHO PO

## TRAVHU FIV PO DA GMER

ALBERTINO MAZIEIRO FILHO / FAZENDA TERRAS DA GMER

REGISTRO GMER 2193

DATA NASC. 13/04/2021

ESCALDADO - E1406

MARISCO - I3448

GAMA - CM8178

**PROVADOR - IZSN3832**

UNITIVO - C3480

CADENTE - 576 - BT2557

NUANCA - AC6469

X

COSTUME DE NAVIRAI - CSCN7859

CEN 6039 SOLUTO - CEN6039

CEN 1791 DESTEMIDA - CEN1791

**MADHYA 7 FIV PO DA GMER - GMER1096**

BITELO DA SS - G9000

BATI DA FLORIDA TE - WBT1186

ESTANCIA - DG4261

AOL	AOL/100	EGS	EGS/100	MARMOREIO	PICANHA
96,68	12,96	5,04	0,68	3,64	6,62

CE	ANDROLÓGICO
37	POSITIVO

PESO
751

COMPRADOR: \_\_\_\_\_ VALOR: \_\_\_\_\_





LEILÃO NELORE

GRUPO MAZIEIRO & CONVIDADOS

LOTE

20

INDIVIDUAL  
MACHO PO

# TAMAR FIV PO DA GMER

ALBERTINO MAZIEIRO FILHO / FAZENDA TERRAS DA GMER

REGISTRO GMER 2206

DATA NASC. 25/06/2021

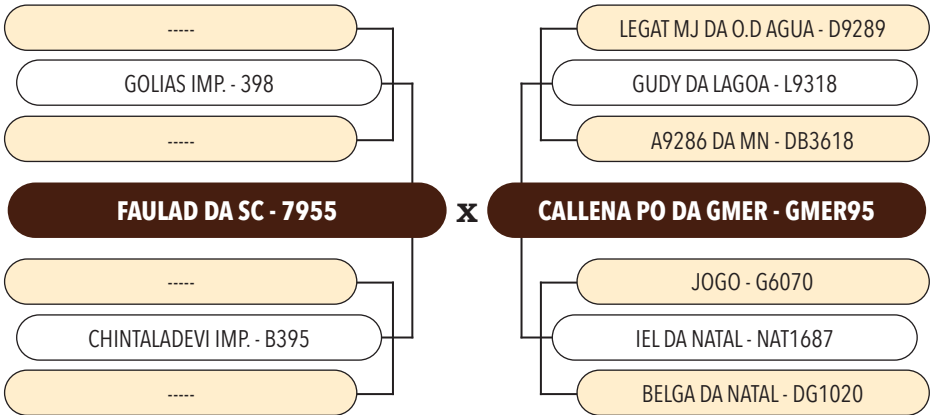

AOL	AOL/100	EGS	EGS/100	MARMOREIO	PICANHA
123,41	17,71	4,26	0,61	3,26	7,57

CE	ANDROLÓGICO
39	POSITIVO

PESO
702

COMPRADOR: \_\_\_\_\_ VALOR: \_\_\_\_\_



LEILÃO NELORE

GRUPO MAZIEIRO & CONVIDADOS

LOTE

21

INDIVIDUAL  
MACHO PO

# SHAKTAR IX PO DA GMER

ALBERTINO MAZIEIRO FILHO / FAZENDA TERRAS DA GMER

REGISTRO GMER 2147

DATA NASC. 30/12/2020

RAMBO DA MN - I1111

ENCARTE DS - DWS6494

BALTA DS - DP2797

**BITELO - TECO105**

B2816 DO MN - I1019

DACIA DS - EE2391

SIMPATIA DS - CM8382

x

MYKE DA COL. - F8698

RANCHI IPE OURO - IPE1384

OPALA IPE OURO - DT4861

**IJARA II PO DA GMER - GMER553**

ENLEVO DA MORUNG. - SIQ815

DANDHA PO DA GMER - GMER178

ITAU DA NATAL - NAT1760

AOL	AOL/100	EGS	EGS/100	MARMOREIO	PICANHA
112,15	15,47	4,07	0,56	2,48	6,63

CE	ANDROLÓGICO
37	POSITIVO

PESO
730

COMPRADOR: \_\_\_\_\_ VALOR: \_\_\_\_\_



LEILÃO NELORE

GRUPO MAZIEIRO & CONVIDADOS

LOTE

22

INDIVIDUAL  
MACHO PO

# THARO I PO DA GMER

ALBERTINO MAZIEIRO FILHO / FAZENDA TERRAS DA GMER

REGISTRO GMER 2228

DATA NASC. 28/09/2021

IGUACU DA PAG. - B3145

LEGAT MJ DA O.D AGUA - D9289

FALTA DA O. D'AGUA - BH8263

**GUDY DA LAGOA - L9318**

1171 - B3194

A9286 DA MN - DB3618

942 DA MN - CB9812

x

JABRIEL FIV DE NAVIRAI - CSCC3489

NAVARRO DE NAVIRAI - CSCC3938

NAVIRAI FIV 11344-10 - CSCN11344

**QUORAH IX PO DA GMER - GMER1785**

C8478 DA MN - LBMNC8478

KIRIAH II PO DA GMER - GMER690

PAYNE DA NATAL - NAT3882



AOL	AOL/100	EGS	EGS/100	MARMOREIO	PICANHA
101,57	14,57	4,26	0,61	2,57	5,20

CE	ANDROLÓGICO
35	POSITIVO

PESO
702

COMPRADOR: \_\_\_\_\_ VALOR: \_\_\_\_\_



LEILÃO NELORE

GRUPO MAZIEIRO & CONVIDADOS

LOTE

23

INDIVIDUAL  
MACHO PO

# THARU IV PO DA GMER

ALBERTINO MAZIEIRO FILHO / FAZENDA TERRAS DA GMER

REGISTRO GMER 2229

DATA NASC. 29/09/2021

ESCALDADO - E1406

MARISCO - I3448

GAMA - CM8178

**HASSAN DA S.NICE - GRIB736**

QUARK COL - L4810

ELBIA DA STA ROSA - GRIL203

BAJULA DA STA ROSA - BU133

x

**MALISKA IV PO DA GMER - GMER1131**

B8951 DA MN - MANAB8951

C2569 DA MN - MANAC2569

B9370 DA MN - MANAB9370

PORCHE POI DA ZEB.VR - ZEB8121

CORYI POI DA GMER - GMER98

FARRA DA NATAL - NAT765



AOL	AOL/100	EGS	EGS/100	MARMOREIO	PICANHA
109,89	16,75	7,30	1,11	4,03	11,38

CE	ANDROLÓGICO
37	POSITIVO

PESO
661

COMPRADOR: \_\_\_\_\_ VALOR: \_\_\_\_\_



LEILÃO NELORE

GRUPO MAZIEIRO & CONVIDADOS

LOTE

24

INDIVIDUAL  
MACHO PO

# TOTUM V PO DA GMER

ALBERTINO MAZIEIRO FILHO / FAZENDA TERRAS DA GMER

REGISTRO GMER 2242

DATA NASC. 05/10/2021

GIM DE GARCA - C23

LUDY DE GARCA - C6740

HOMESSA DE GARCA - AX4547

**BITELO DA SS - G9000**

CORINGA DA BAL. - C2582

TAREFA DA SS - DP8580

PERFIDIA DA SS - CV8307

MARISCO - I3448

PROVADOR - IZSN3832

CADENTE - 576 - BT2557

**MAWADI2 FIV PO DA GMER - GMER954**

ATMA DE NAV. - CSCC2052

GHADJA IV PO DA GMER - GMER374

HEGGI DA NATAL - NAT1561

x



AOL	AOL/100	EGS	EGS/100	MARMOREIO	PICANHA
76,76	11,79	4,93	0,75	3,32	8,52

CE	ANDROLÓGICO
36	POSITIVO

PESO
661

COMPRADOR: \_\_\_\_\_ VALOR: \_\_\_\_\_



LEILÃO NELORE

GRUPO MAZIEIRO & CONVIDADOS

LOTE

25

INDIVIDUAL  
MACHO PO

# THANJU IV PO DA GMER

ALBERTINO MAZIEIRO FILHO / FAZENDA TERRAS DA GMER

REGISTRO GMER 2249

DATA NASC. 11/10/2021

IDILIO DAYB - E8080

FAJARDO DA GB - I3165

BAILARINA DA GB - CS9414

**BIG BEN DA S.NICE - GRI8683**

INCA POI DA 3 COX. - E5050

COMPORTA DA S.NICE - EA516

PAPELADA DA S.NICE - DC1523

BITELO DA SS - G9000

NASIK FIV PERBONI - PERB1387

LACUNA TE KUBERA - ACF776

**NAMBATHI VI PO DA GMER - GMER1287**

DANTESCO DA NATAL - NAT200

IBARA DA NATAL - NAT1822

CABARA DA NATAL - NAT167

x



AOL	AOL/100	EGS	EGS/100	MARMOREIO	PICANHA
105,54	15,50	7,10	1,04	2,77	8,55

CE	ANDROLÓGICO
	POSITIVO

PESO
686

COMPRADOR: \_\_\_\_\_ VALOR: \_\_\_\_\_





LEILÃO NELORE

GRUPO MAZIEIRO & CONVIDADOS

LOTE

26

INDIVIDUAL  
MACHO PO

# THUKO I PO DA GMER

ALBERTINO MAZIEIRO FILHO / FAZENDA TERRAS DA GMER

REGISTRO GMER 2251

DATA NASC. 11/10/2021

IDILIO DAYB - E8080

FAJARDO DA GB - I3165

BAILARINA DA GB - CS9414

**BIG BEN DA S.NICE - GRI8683**

INCA POI DA 3 COX. - E5050

COMPORTA DA S.NICE - EA516

PAPELADA DA S.NICE - DC1523

x

**QUANANDAH IX PO DA GMER - GMER1708**

B8951 DA MN - MANAB8951

C2569 DA MN - MANAC2569

B9370 DA MN - MANAB9370

LEGAT MJ DA O.D AGUA - D9289

LEBATI VI PO DA GMER - GMER797

BATI DA FLORIDA TE - WBT1186



AOL	AOL/100	EGS	EGS/100	MARMOREIO	PICANHA
103,38	15,88	7,60	1,17	3,04	9,02

CE	ANDROLÓGICO
37	POSITIVO

PESO
656

COMPRADOR: \_\_\_\_\_ VALOR: \_\_\_\_\_



LEILÃO NELORE

GRUPO MAZIEIRO & CONVIDADOS

LOTE

27

INDIVIDUAL  
MACHO PO

# THAREU I PO DA GMER

ALBERTINO MAZIEIRO FILHO / FAZENDA TERRAS DA GMER

REGISTRO GMER 2252

DATA NASC. 11/10/2021

ESCALDADO - E1406

MARISCO - I3448

GAMA - CM8178

**HASSAN DA S.NICE - GRIB736**

QUARK COL - L4810

ELBIA DA STA ROSA - GRIL203

BAJULA DA STA ROSA - BU133

x

ATMA DE NAV. - CSCC2052

DONATO DE NAVIRAI - CSCC2502

BATINA DA SM - CSCN7394

**QUATKA II PO DA GMER - GMER1788**

MISSONI GUADALUPE - FGP2822

NERUSKA V PO DA GMER - GMER1289

EBANYI PO DA GMER - GMER221



AOL	AOL/100	EGS	EGS/100	MARMOREIO	PICANHA
96,71	15,04	4,73	0,74	2,35	7,58

CE	ANDROLÓGICO
36	POSITIVO

PESO
648

COMPRADOR: \_\_\_\_\_ VALOR: \_\_\_\_\_



LEILÃO NELORE

GRUPO MAZIEIRO & CONVIDADOS

LOTE

28

INDIVIDUAL  
MACHO PO

# THIVAL VI PO DA GMER

ALBERTINO MAZIEIRO FILHO / FAZENDA TERRAS DA GMER

REGISTRO GMER 2253

DATA NASC. 11/10/2021

IGUACU DA PAG. - B3145

LEGAT MJ DA O.D AGUA - D9289

FALTA DA O. D'AGUA - BH8263

**GUDY DA LAGOA - L9318**

1171 - B3194

A9286 DA MN - DB3618

942 DA MN - CB9812

x

FAJARDO DA GB - I3165

HOPUR TE DO JAL - JAX705

ELARATE DO JAL - JAX196

**QUATKA II PO DA GMER - GMER1788**

BIG BEN DA S.NICE - GRI8683

HAJA III PO DA GMER - GMER448

CHEDALLI PO DA GMER - GMER92



AOL	AOL/100	EGS	EGS/100	MARMOREIO	PICANHA
96,89	14,10	5,20	0,76	2,17	7,14

CE	ANDROLÓGICO
37	POSITIVO

PESO
692

COMPRADOR: \_\_\_\_\_ VALOR: \_\_\_\_\_



LEILÃO NELORE

GRUPO MAZIEIRO & CONVIDADOS

LOTE

29

INDIVIDUAL  
MACHO PO

# TAVU I PO DA GMER

ALBERTINO MAZIEIRO FILHO / FAZENDA TERRAS DA GMER

REGISTRO GMER 2257

DATA NASC. 12/10/2021

IGUACU DA PAG. - B3145

LEGAT MJ DA O.D AGUA - D9289

FALTA DA O. D'AGUA - BH8263

**GUDY DA LAGOA - L9318**

1171 - B3194

A9286 DA MN - DB3618

942 DA MN - CB9812

x

ATMA DE NAV. - CSCC2052

DONATO DE NAVIRAI - CSCC2502

BATINA DA SM - CSCN7394

**QUEDHARA II PO DA GMER - GMER1773**

CEN 6039 SOLUTO - CEN6039

MADHYA 7 FIV PO DA GMER - GMER1096

BATI DA FLORIDA TE - WBT1186

AOL	AOL/100	EGS	EGS/100	MARMOREIO	PICANHA
94,72	13,61	4,26	0,61	2,89	5,21

CE	ANDROLÓGICO
37	POSITIVO

PESO
701

COMPRADOR: \_\_\_\_\_ VALOR: \_\_\_\_\_



LEILÃO NELORE

GRUPO MAZIEIRO & CONVIDADOS

LOTE

30

INDIVIDUAL  
MACHO PO

## TUSCO II PO DA GMER

ALBERTINO MAZIEIRO FILHO / FAZENDA TERRAS DA GMER

REGISTRO GMER 2261

DATA NASC. 15/10/2021

B2795 DA MN - I1370

B8951 DA MN - MANAB8951

B791 DA MN - DF3236

**C2569 DA MN - MANAC2569**

B680 DA MN - G6119

B9370 DA MN - MANAB9370

B963 DA MN - DF3239

x

IDILIO DA YB - E8080

FAJARDO DA GB - I3165

BAILARINA DA GB - CS9414

**PETREA V PO DA GMER - GMER1568**

CHANDAK DA ONGOLE - ONG1591

IGRA DC PO DA GMER - GMER577

NISHA 49 DCTE - CGC1570



AOL	AOL/100	EGS	EGS/100	MARMOREIO	PICANHA
104,90	17,06	8,52	1,39	3,20	9,93

CE	ANDROLÓGICO
36	POSITIVO

PESO
620

COMPRADOR: \_\_\_\_\_ VALOR: \_\_\_\_\_



LEILÃO NELORE

GRUPO MAZIEIRO & CONVIDADOS

LOTE

31

INDIVIDUAL  
MACHO PO

## TANADU I PO DA GMER

ALBERTINO MAZIEIRO FILHO / FAZENDA TERRAS DA GMER

REGISTRO GMER 2264

DATA NASC. 18/10/2021

IDILIO DAYB - E8080

FAJARDO DA GB - I3165

BAILARINA DA GB - CS9414

**BIG BEN DA S.NICE - GRI8683**

INCA POI DA 3 COX. - E5050

COMPORTA DA S.NICE - EA516

PAPELADA DA S.NICE - DC1523

x

BITELO DA SS - G9000

NASIK FIV PERBONI - PERB1387

LACUNA TE KUBERA - ACF776

**QUARITA IX PO DA GMER - GMER1753**

BITELO - TECO105

KAMMI III PO DA GMER - GMER716

GHAYA III PO DA GMER - GMER294



AOL	AOL/100	EGS	EGS/100	MARMOREIO	PICANHA
105,01	16,56	6,46	1,02	3,32	9,94

CE	ANDROLÓGICO
35	POSITIVO

PESO
639

COMPRADOR: \_\_\_\_\_ VALOR: \_\_\_\_\_





LEILÃO NELORE

GRUPO MAZIEIRO & CONVIDADOS

LOTE

32

INDIVIDUAL

MACHO MOCHO PO

# THOMUR NM PO DA GMER \*

ALBERTINO MAZIEIRO FILHO / FAZENDA TERRAS DA GMER

REGISTRO GMER 2276

DATA NASC. 29/10/2021

ENCARTE DS - DWS6494

BITELO - TEC0105

DACIA DS - EE2391

**GROSSO RG \* - RGM3739(\*)**

PACOTE RG \* - RGM719(\*)

SINTONIA RG \* - RGM1166(\*)

PERICIA RG \* - RGM726(\*)

MARAJA DA GR \* - H8118(\*)

RAPILHO DA SI \* - HA4040(\*)

LINDA L.2292 DE SL \* - HD6776(\*)

**QUAMMARY NM PO DA GMER \* - ER1717(\*)**

DHANDI PO DA GMER - GMER131

GALA IV PO DA GMER - GMER320

DANDAIAH PO DA GMER - GMER128

X

AOL	AOL/100	EGS	EGS/100	MARMOREIO	PICANHA
96,06	15,10	5,68	0,89	3,66	8,53

CE	ANDROLÓGICO
35	POSITIVO

PESO
641

COMPRADOR: \_\_\_\_\_ VALOR: \_\_\_\_\_



LEILÃO NELORE

GRUPO MAZIEIRO & CONVIDADOS

LOTE

33

INDIVIDUAL  
MACHO PO

# THUVU I PO DA GMER

ALBERTINO MAZIEIRO FILHO / FAZENDA TERRAS DA GMER

REGISTRO **GMER 2278**

DATA NASC. **29/10/2021**

GARIMPEIRO DA AT - G9550

EDHUPATI DO ARROIO - FJC2522

RAVANA DO ARROIO - DZ9734

**MAJAVADI ARROIO - FJC3972**

LERON TE 7 ESTRELAS - SEEN1633

GEDALLI DO ARROIO - FJC2625

UAMATHILA ARROIO - FJC1877

x

PROVADOR - IZSN3832

MEKO 2 FIV PO DA GMER - GMER963

GHADJA IV PO DA GMER - GMER374

**QUANNA I PO DA GMER - GMER1781**

FAJARDO DA GB - I3165

OTHI VII PO DA GMER - GMER1360

CANNI TE PO DA GMER - GMER67



AOL	AOL/100	EGS	EGS/100	MARMOREIO	PICANHA
88,73	14,08	5,21	0,83	3,15	7,13

CE	ANDROLÓGICO
38	POSITIVO

PESO
635

COMPRADOR: \_\_\_\_\_ VALOR: \_\_\_\_\_



LEILÃO NELORE

GRUPO MAZIEIRO & CONVIDADOS

LOTE

34

INDIVIDUAL  
MACHO PO

# TAGHADI VIII PO DA GMER

ALBERTINO MAZIEIRO FILHO / FAZENDA TERRAS DA GMER

REGISTRO GMER 2290

DATA NASC. 12/11/2021

B2795 DA MN - I1370

B8951 DA MN - MANAB8951

B791 DA MN - DF3236

**C2569 DA MN - MANAC2569**

B680 DA MN - G6119

B9370 DA MN - MANAB9370

B963 DA MN - DF3239

C2569 DA MN - MANAC2569

C8478 DA MN - LBMNC8478

B9342 DA MN - MANAB9342

**KIRIAH II PO DA GMER - GMER690**

VERMUT DA FORT.VR - FORT3264

PAYNE DA NATAL - NAT3882

MICHAY DA NATAL - NAT2806

x



AOL	AOL/100	EGS	EGS/100	MARMOREIO	PICANHA
95,14	13,99	4,14	0,61	3,61	5,72

CE	ANDROLÓGICO
35	POSITIVO

PESO
685

COMPRADOR: \_\_\_\_\_ VALOR: \_\_\_\_\_



LEILÃO NELORE

GRUPO MAZIEIRO & CONVIDADOS

LOTE

35

INDIVIDUAL  
MACHO PO

# THUMU II PO DA GMER

ALBERTINO MAZIEIRO FILHO / FAZENDA TERRAS DA GMER

REGISTRO GMER 2308

DATA NASC. 17/11/2021

LUDY DE GARCA - C6740

BITELO DA SS - G9000

TAREFA DA SS - DP8580

**VERMUT DA FORT.VR - FORT3264**

VISUAL DA ZEB.VR - D681

ORQUIDIA IPE OURO - DV9636

HINDIA R DA R - C022

x

**PALLA VIII PO DA GMER - GMER1573**

JABRIEL FIV DE NAVIRAI - CSCC3489

NAVARRO DE NAVIRAI - CSCC3938

NAVIRAI FIV 11344-10 - CSCN11344

ENLEVO DA MORUNG. - SIQ815

DHAYA PO DA GMER - GMER174

DELEGADA DA NATAL - NAT225



AOL	AOL/100	EGS	EGS/100	MARMOREIO	PICANHA
93,28	14,46	4,48	0,69	2,41	5,21

CE	ANDROLÓGICO
40	POSITIVO

PESO
650

COMPRADOR: \_\_\_\_\_ VALOR: \_\_\_\_\_



LEILÃO NELORE

GRUPO MAZIEIRO & CONVIDADOS

LOTE

36

INDIVIDUAL  
MACHO PO

# THUMPO V PO DA GMER

ALBERTINO MAZIEIRO FILHO / FAZENDA TERRAS DA GMER

REGISTRO GMER 2310

DATA NASC. 19/11/2021

VISUAL DA ZEB.VR - D681

IDILIO DA YB - E8080

INHACA DA JANDAIA - BD2566

**FAJARDO DA GB - I3165**

NAGO DA MORUNG. - C7050

BAILARINA DA GB - CS9414

ACOIABA DA BO - CC301

MARISCO - I3448

PROVADOR - IZSN3832

CADENTE - 576 - BT2557

**MAWADI6 FIV PO DA GMER - GMER964**

ATMA DE NAV. - CSCC2052

GHADJA IV PO DA GMER - GMER374

HEGGI DA NATAL - NAT1561

x



AOL	AOL/100	EGS	EGS/100	MARMOREIO	PICANHA
92,20	14,97	6,28	1,02	3,53	8,99

CE	ANDROLÓGICO
35	POSITIVO

PESO
621

COMPRADOR: \_\_\_\_\_ VALOR: \_\_\_\_\_



LEILÃO NELORE

GRUPO MAZIEIRO & CONVIDADOS

LOTE

37

INDIVIDUAL  
MACHO PO

# TAREO I PO DA GMER

ALBERTINO MAZIEIRO FILHO / FAZENDA TERRAS DA GMER

REGISTRO GMER 2322

DATA NASC. 08/12/2021

BRADO S.MARINA - MATS283

LANDAU DA DI GENIO - JCDG4599

DIMA DA DI GENIO - JCDG606

**DIAMANTE-5 TE GUADALUPE - FGP8735**

RANCHI IPE OURO - IPE1384

HANA OUROFINO - OURO1460

REVISTA FIV UNIMAR - UNIR5380

GANDHI PO DA NI - L212

JHELM FIV IPE OURO - IPE3155

ABS DECLINATORIA-J5 - ABSA2769

**QUIRA IX PO DA GMER - GMER1690**

DONATO DE NAVIRAI - CSCC2502

LOAK III PO DA GMER - GMER851

DHARMA PO DA GMER - GMER157

x



AOL	AOL/100	EGS	EGS/100	MARMOREIO	PICANHA
93,02	14,72	7,10	1,12	2,20	9,01

CE	ANDROLÓGICO
41	POSITIVO

PESO
637

COMPRADOR: \_\_\_\_\_ VALOR: \_\_\_\_\_





LEILÃO NELORE

GRUPO MAZIEIRO & CONVIDADOS

LOTE

38

INDIVIDUAL  
MACHO PO

# THAGU IV PO DA GMER

ALBERTINO MAZIEIRO FILHO / FAZENDA TERRAS DA GMER

REGISTRO GMER 2337

DATA NASC. 14/12/2021

IDILIO DAYB - E8080

FAJARDO DA GB - I3165

BAILARINA DA GB - CS9414

**BIG BEN DA S.NICE - GRI8683**

INCA POI DA 3 COX. - E5050

COMPORTA DA S.NICE - EA516

PAPELADA DA S.NICE - DC1523

x

**MADHYA 1 FIV PO DA GMER - GMER1067**

COSTUME DE NAVIRAI - CSCN7859

CEN 6039 SOLUTO - CEN6039

CEN 1791 DESTEMIDA - CEN1791

BITELO DA SS - G9000

BATI DA FLORIDA TE - WBT1186

ESTANCIA - DG4261



AOL	AOL/100	EGS	EGS/100	MARMOREIO	PICANHA
92,60	14,56	6,15	0,97	3,40	8,53

CE	ANDROLÓGICO
38	POSITIVO

PESO
641

COMPRADOR: \_\_\_\_\_ VALOR: \_\_\_\_\_



LEILÃO NELORE

GRUPO MAZIEIRO & CONVIDADOS

LOTE

39

INDIVIDUAL  
MACHO PO

# TAMU IV PO DA GMER

ALBERTINO MAZIEIRO FILHO / FAZENDA TERRAS DA GMER

REGISTRO GMER 2347

DATA NASC. 31/12/2021

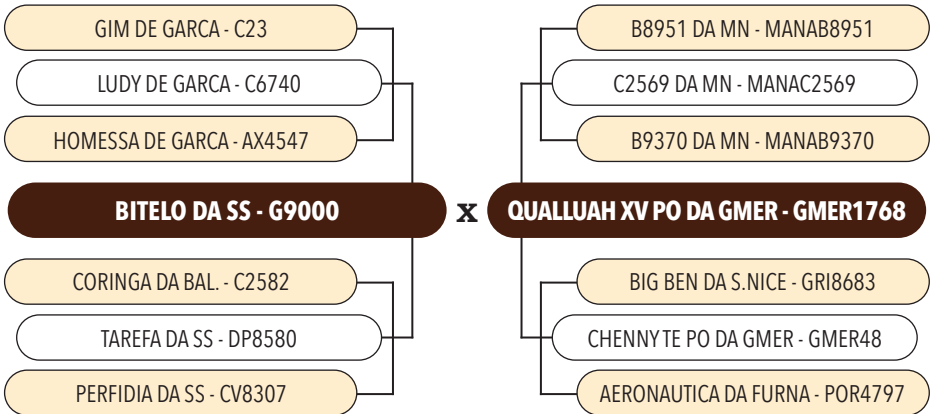

AOL	AOL/100	EGS	EGS/100	MARMOREIO	PICANHA
104,82	17,21	4,43	0,73	1,61	6,18

CE	ANDROLÓGICO
39	POSITIVO

PESO
614

COMPRADOR: \_\_\_\_\_ VALOR: \_\_\_\_\_



LEILÃO NELORE

GRUPO MAZIEIRO & CONVIDADOS

LOTE

40

INDIVIDUAL  
MACHO PO

# URAL I PO DA GMER

ALBERTINO MAZIEIRO FILHO / FAZENDA TERRAS DA GMER

REGISTRO GMER 2351

DATA NASC. 29/01/2022

IDILIO DAYB - E8080

FAJARDO DA GB - I3165

BAILARINA DA GB - CS9414

**BIG BEN DA S.NICE - GRI8683**

INCA POI DA 3 COX. - E5050

COMPORTA DA S.NICE - EA516

PAPELADA DA S.NICE - DC1523

x

BITELO DA SS - G9000

NASIK FIV PERBONI - PERB1387

LACUNA TE KUBERA - ACF776

**QUARITA VIII PO DA GMER - GMER1650**

RANCHI IPE OURO - IPE1384

IJARA II PO DA GMER - GMER553

DANDHA PO DA GMER - GMER178



AOL	AOL/100	EGS	EGS/100	MARMOREIO	PICANHA
114,21	18,72	4,66	0,76	2,56	6,19

CE	ANDROLÓGICO
35	POSITIVO

PESO
615

COMPRADOR: \_\_\_\_\_ VALOR: \_\_\_\_\_



LEILÃO NELORE

GRUPO MAZIEIRO & CONVIDADOS

LOTE

41

INDIVIDUAL  
MACHO PO

# UTAL IV PO DA GMER

ALBERTINO MAZIEIRO FILHO / FAZENDA TERRAS DA GMER

REGISTRO GMER 2361

DATA NASC. 09/02/2022

IDILIO DAYB - E8080

FAJARDO DA GB - I3165

BAILARINA DA GB - CS9414

**BIG BEN DA S.NICE - GRI8683**

INCA POI DA 3 COX. - E5050

COMPORTA DA S.NICE - EA516

PAPELADA DA S.NICE - DC1523

x

**NARIDA IV PO DA GMER - GMER1240**

B8951 DA MN - MANAB8951

C2569 DA MN - MANAC2569

B9370 DA MN - MANAB9370

THANDU TE POI DO BR. - BRU3280

GASHA V POI DA GMER - GMER352

DHARINI POI DA GMER - GMER162



AOL	AOL/100	EGS	EGS/100	MARMOREIO	PICANHA
109,29	17,51	8,46	1,36	3,00	10,41

CE	ANDROLÓGICO
	POSITIVO

PESO
629

COMPRADOR: \_\_\_\_\_ VALOR: \_\_\_\_\_



LEILÃO NELORE

GRUPO MAZIEIRO & CONVIDADOS

LOTE

42

INDIVIDUAL  
MACHO PO

# BANDEIROSO DA DOURADA

FRANCISCO JOSÉ MATTA AZENHA / NELORE DA DOURADA

REGISTRO **FMHT 5338**

DATA NASC. **10/08/2021**

REM UELICO - REM5761

REM CABALLERO - REM8747

REM AGENDADA - REMC5503

**MIRANTE DA S.NICE - GRIB7142**

INDICE DA S.NICE - GRIB867

B4474 DA S.NICE - GRIB4474

REALEZA DA S.NICE - GRIB1982

x

**ZAMBRA DA DOURADA - FMHT3285**

RAMBO DA MN - I1111

BRADO S.MARINA - MATS283

XAMANA DA JANDAIA - EE4171

RANCHI IPE OURO - IPE1384

JOBOIA DA DOURADA - FMHT773

ALFA DA DOURADA - FMHT30

AOL	AOL/100	EGS	EGS/100	MARMOREIO	PICANHA

CE	ANDROLÓGICO

PESO

COMPRADOR: \_\_\_\_\_ VALOR: \_\_\_\_\_



LEILÃO NELORE

GRUPO MAZIEIRO & CONVIDADOS

LOTE

43

DUPLO

MACHOS PO

## UNDER II PO DA GMER

ALBERTINO MAZIEIRO FILHO / FAZENDA TERRAS DA GMER

REGISTRO GMER 2422

DATA NASC. 01/10/2022

IDILIO DA YB - E8080

FAJARDO DA GB - I3165

BAILARINA DA GB - CS9414

**BIG BEN DA S.NICE - GRI8683**

INCA POI DA 3 COX. - E5050

COMPORTA DA S.NICE - EA516

PAPELADA DA S.NICE - DC1523

X

**SANDAYA IX PO DA GMER - GMER1968**

B8951 DA MN - MANAB8951

C2569 DA MN - MANAC2569

B9370 DA MN - MANAB9370

JERU FIV DO BRUMADO - BRUMA376

INDAH II PO DA GMER - GMER554

PURA DA NATAL - NAT3708

AOL	AOL/100	EGS	EGS/100	MARM.	PICANHA	CE	ANDROLÓGICO	PESO
93,81	20,00	4,13	0,88	2,26	6,62	33	POSITIVO	474

## UNMAR IV PO DA GMER

ALBERTINO MAZIEIRO FILHO / FAZENDA TERRAS DA GMER

REGISTRO GMER 2379

DATA NASC. 18/09/2022

IGUACU DA PAG. - B3145

LEGAT MJ DA O.D AGUA - D9289

FALTA DA O. D'AGUA - BH8263

**GUDY DA LAGOA - L9318**

1171 - B3194

A9286 DA MN - DB3618

942 DA MN - CB9812

X

**QUIMERA II PO DA GMER - GMER1762**

B8951 DA MN - MANAB8951

C2569 DA MN - MANAC2569

B9370 DA MN - MANAB9370

DHANDI PO DA GMER - GMER13

NARAIHA VI PO DA GMER - GMER1281

CHAYALLA PO DA GMER - GMER88

AOL	AOL/100	EGS	EGS/100	MARM.	PICANHA	CE	ANDROLÓGICO	PESO
84,86	17,08	4,84	0,97	3,10	6,14	34	POSITIVO	502

COMPRADOR: \_\_\_\_\_ VALOR: \_\_\_\_\_





LEILÃO NELORE

GRUPO MAZIEIRO & CONVIDADOS

LOTE

44

DUPLO

MACHOS PO

## UTHAI XIII PO DA GMER

ALBERTINO MAZIEIRO FILHO / FAZENDA TERRAS DA GMER

REGISTRO GMER 2384

IGUACU DA PAG. - B3145

LEGAT MJ DA O.D AGUA - D9289

FALTA DA O. D'AGUA - BH8263

**GUDY DA LAGOA - L9318**

1171 - B3194

A9286 DA MN - DB3618

942 DA MN - CB9812

DATA NASC. 20/09/2022

BITELO DA SS - G9000

FADEL TE CRUZ ALTA - JPMC875

DACING CRUZ ALTA - JPMC516

**LAMAH III PO DA GMER - GMER801**

XENUGU 8616 DO RC - J800

JANETE TE DA HRO - HRO1329

HURILA DA TERRA BOA - BOA3971

AOL	AOL/100	EGS	EGS/100	MARM.	PICANHA	CE	ANDROLÓGICO	PESO
85,81	17,09	5,68	1,13	2,49	7,14	32	POSITIVO	507

## UMBAR IX PO DA GMER

ALBERTINO MAZIEIRO FILHO / FAZENDA TERRAS DA GMER

REGISTRO GMER 2389

VISUAL DA ZEB.VR - D681

IDILIO DA YB - E8080

INHACA DA JANDAIA - BD2566

**FAJARDO DA GB - I3165**

NAGO DA MORUNG. - C7050

BAILARINA DA GB - CS9414

ACOIABA DA BO - CC301

DATA NASC. 22/09/2022

CEN 3348 LAMBISCO - CEN3348

CEN 6690 ALECRIM - CEN6690

CEN 4316 NEUROSE - CEN4316

**NAGA VII PO DA GMER - GMER1211**

CONFUSO DA NATAL - F1169

GRANA DA NATAL - NAT1084

DONZELA DA NATAL - CB2432

AOL	AOL/100	EGS	EGS/100	MARM.	PICANHA	CE	ANDROLÓGICO	PESO
82,24	17,46	6,13	1,30	2,88	8,05	34	POSITIVO	476

COMPRADOR: \_\_\_\_\_ VALOR: \_\_\_\_\_



LEILÃO NELORE

GRUPO MAZIEIRO & CONVIDADOS

LOTE

45

DUPLO

MACHOS PO

## UTHI XI PO DA GMER

ALBERTINO MAZIEIRO FILHO / FAZENDA TERRAS DA GMER

REGISTRO GMER 2470

BRADO S.MARINA - MATS283

LANDAU DA DI GENIO - JCDG4599

DIMA DA DI GENIO - JCDG606

**DIAMANTE-5 TE GUADALUPE - FGP8735**

RANCHI IPE OURO - IPE1384

HANA OUROFINO - OUORO1460

REVISTA FIV UNIMAR - UNIR5380

DATA NASC. 28/11/2022

B8951 DA MN - MANAB8951

C2569 DA MN - MANAC2569

B9370 DA MN - MANAB9370

**MF10/14A 1026 PO DA GMER - GMER1026**

JITHAN TE J.GALERA - JGAL1159

FAILLARA PO DA GMER - GMER224

HINA DA NATAL - NAT1564

AOL	AOL/100	EGS	EGS/100	MARM.	PICANHA	CE	ANDROLÓGICO	PESO
80,56	17,55	4,26	0,93	2,56	5,21	34	POSITIVO	464

## URACAN IX PIO DA GMER

ALBERTINO MAZIEIRO FILHO / FAZENDA TERRAS DA GMER

REGISTRO GMER 2387

IDILIO DA YB - E8080

FAJARDO DA GB - I3165

BAILARINA DA GB - CS9414

**BIG BEN DA S.NICE - GRI8683**

INCA POI DA 3 COX. - E5050

COMPORTA DA S.NICE - EA516

PAPELADA DA S.NICE - DC1523

DATA NASC. 22/09/2022

BITELO DA SS - G9000

NASIK FIV PERBONI - PERB1387

LACUNATE KUBERA - ACF776

**NAMBATHI VI PO DA GMER - GMER1287**

DANTESCO DA NATAL - NAT200

IBARA DA NATAL - NAT1822

CABARA DA NATAL - NAT167

AOL	AOL/100	EGS	EGS/100	MARM.	PICANHA	CE	ANDROLÓGICO	PESO
88,74	18,60	5,90	1,24	3,75	7,10	32	POSITIVO	482

COMPRADOR: \_\_\_\_\_ VALOR: \_\_\_\_\_



LEILÃO NELORE

GRUPO MAZIEIRO & CONVIDADOS

LOTE

46

DUPLO

MACHOS PO

## UMBU XIII PO DA GMER

ALBERTINO MAZIEIRO FILHO / FAZENDA TERRAS DA GMER

REGISTRO GMER 2410

DATA NASC. 28/09/2022

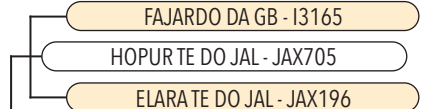

AMARAPATI POI DA NJOP - NJOP41

LANKHA II PO DA GMER - GMER844

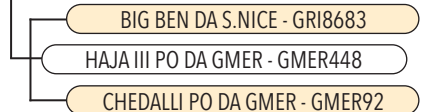

Empty rectangular box for notes.

AOL	AOL/100	EGS	EGS/100	MARM.	PICANHA	CE	ANDROLÓGICO	PESO
82,93	19,11	5,76	1,33	3,24	8,98	33	POSITIVO	439

## UNZHU XIII DA GMER

ALBERTINO MAZIEIRO FILHO / FAZENDA TERRAS DA GMER

REGISTRO GMER 2413

DATA NASC. 28/09/2022

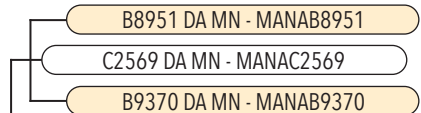
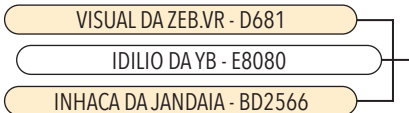

FAJARDO DA GB - I3165

MENKA III PO DA GMER - GMER897

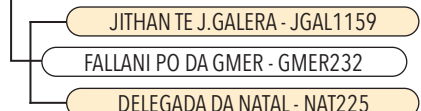
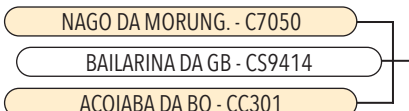

Empty rectangular box for notes.

AOL	AOL/100	EGS	EGS/100	MARM.	PICANHA	CE	ANDROLÓGICO	PESO
76,80	17,18	5,08	1,14	2,06	7,57	34	POSITIVO	452

COMPRADOR: \_\_\_\_\_ VALOR: \_\_\_\_\_



LEILÃO NELORE

GRUPO MAZIEIRO & CONVIDADOS

LOTE

47

INDIVIDUAL  
MACHO PO

# UKHATI VIII PO DA GMER

ALBERTINO MAZIEIRO FILHO / FAZENDA TERRAS DA GMER

REGISTRO GMER 2388

DATA NASC. 22/09/2022

B2795 DA MN - I1370

B8951 DA MN - MANAB8951

B791 DA MN - DF3236

**C2569 DA MN - MANAC2569**

B680 DA MN - G6119

B9370 DA MN - MANAB9370

B963 DA MN - DF3239

x

RAMBO DA MN - I1111

BRADO S.MARINA - MATS283

XAMANA DA JANDAIA - EE4171

**ORAZZA IV PO DA GMER - GMER1357**

DHANDI PO DA GMER - GMER131

GRISHAV PO DA GMER - GMER346

CINGAH TE PO DA GMER - GMER114



AOL	AOL/100	EGS	EGS/100	MARMOREIO	PICANHA
88,10	18,24	5,68	1,18	2,89	6,62

CE	ANDROLÓGICO
36	POSITIVO

PESO
488

COMPRADOR: \_\_\_\_\_ VALOR: \_\_\_\_\_



## RELATÓRIO TÉCNICO

PROPRIETÁRIO: ALBERTINO MAZIEIRO FILHO E OUTRO  
COLETADO POR: DGT BRASIL  
N° DE MACHOS AVALIADOS: 50

FAZENDA: FAZ. SANTA MARINA  
ROSANA / SP  
RAÇA(S): NELORE

DT. AVALIAÇÃO: 14/11/2024

### 50 MACHO(S) da Raça Nelore (Leilão)

RGD	PESO	AOL	AOL / 100kg	RATIO	MAR	EGS	EGS / 100kg	PICANHA
GMER2033	768,00	114,05	14,85	0,53	3,18	6,15	0,80	10,43
GMER2044	826,00	122,47	14,83	0,59	3,00	6,63	0,80	8,09
GMER2052	730,00	112,64	15,43	0,53	2,50	5,20	0,71	6,63
GMER2060	771,00	111,97	14,52	0,53	3,28	5,70	0,74	8,54
GMER2063	813,00	104,28	12,83	0,59	3,08	6,15	0,76	8,51
GMER2066	792,00	110,67	13,97	0,56	3,06	3,78	0,48	5,68
GMER2070	674,00	101,72	15,09	0,53	3,00	4,87	0,72	7,60
GMER2074	855,00	113,57	13,28	0,58	3,70	8,51	1,00	11,36
GMER2076	651,00	94,40	14,50	0,54	3,65	5,01	0,77	7,58
GMER2094	732,00	122,51	16,74	0,61	2,83	6,97	0,95	9,48
GMER2101	737,00	115,94	15,73	0,55	3,13	10,88	1,48	12,78
GMER2102	701,00	100,82	14,38	0,54	3,93	6,48	0,92	10,07
GMER2109	683,00	100,75	14,75	0,57	3,28	5,68	0,83	6,63
GMER2135	788,00	109,68	13,92	0,58	3,46	6,11	0,78	8,04
GMER2137	693,00	90,18	13,01	0,50	3,44	3,79	0,55	5,24
GMER2147	725,00	112,15	15,47	0,58	2,48	4,07	0,56	6,63
GMER2148	737,00	107,20	14,55	0,55	3,16	6,54	0,89	9,46
GMER2166	745,00	104,10	13,97	0,61	3,38	4,26	0,57	5,21
GMER2171	722,00	100,03	13,85	0,59	3,43	7,10	0,98	9,94
GMER2193	746,00	96,68	12,96	0,56	3,64	5,04	0,68	6,62
GMER2206	697,00	123,41	17,71	0,61	3,26	4,26	0,61	7,57
GMER2228	697,00	101,57	14,57	0,54	2,57	4,26	0,61	5,20
GMER2229	656,00	109,89	16,75	0,56	4,03	7,30	1,11	11,38
GMER2242	656,00	76,76	11,70	0,48	3,32	4,93	0,75	8,52
GMER2249	681,00	105,54	15,50	0,50	2,77	7,10	1,04	8,55



# MELHORAMENTO GENÉTICO



50 MACHO(S) da Raça Nelore (Leilão)								
RGD	PESO	AOL	AOL / 100kg	RATIO	MAR	EGS	EGS / 100kg	PICANHA
GMER2251	651,00	103,38	15,88	0,56	3,04	7,60	1,17	9,02
GMER2252	643,00	96,71	15,04	0,53	2,35	4,73	0,74	7,58
GMER2253	687,00	96,89	14,10	0,53	2,17	5,20	0,76	7,14
GMER2257	696,00	94,72	13,61	0,51	2,89	4,26	0,61	5,21
GMER2261	615,00	104,90	17,06	0,52	3,20	8,52	1,39	9,93
GMER2264	634,00	105,01	16,56	0,53	3,32	6,46	1,02	9,94
GMER2276	636,00	96,06	15,10	0,51	3,66	5,68	0,89	8,53
GMER2278	630,00	88,73	14,08	0,49	3,15	5,21	0,83	7,13
GMER2290	680,00	95,14	13,99	0,51	3,61	4,14	0,61	5,72
GMER2308	645,00	93,28	14,46	0,52	2,41	4,48	0,69	5,21
GMER2310	616,00	92,20	14,97	0,52	3,53	6,28	1,02	8,99
GMER2322	632,00	93,02	14,72	0,56	2,20	7,10	1,12	9,01
GMER2337	636,00	92,60	14,56	0,54	3,40	6,15	0,97	8,53
GMER2347	609,00	104,82	17,21	0,57	1,61	4,43	0,73	6,18
GMER2351	610,00	114,21	18,72	0,58	2,56	4,66	0,76	6,19
GMER2361	624,00	109,29	17,51	0,59	3,00	8,46	1,36	10,41
GMER2379	497,00	84,86	17,08	0,48	3,10	4,84	0,97	6,14
GMER2384	502,00	85,81	17,09	0,49	2,49	5,68	1,13	7,13
GMER2387	477,00	88,74	18,60	0,49	3,75	5,90	1,24	7,10
GMER2388	483,00	88,10	18,24	0,52	2,89	5,68	1,18	6,62
GMER2389	471,00	82,24	17,46	0,47	2,88	6,13	1,30	8,05
GMER2410	434,00	82,93	19,11	0,46	3,24	5,76	1,33	8,98
GMER2413	447,00	76,80	17,18	0,45	2,06	5,08	1,14	7,57
GMER2422	469,00	93,81	20,00	0,53	2,26	4,13	0,88	6,62
GMER2470	459,00	80,56	17,55	0,51	2,56	4,26	0,93	5,21
<b>Média</b>	<b>655,18</b>	<b>100,16</b>	<b>15,49</b>	<b>0,54</b>	<b>3,04</b>	<b>5,75</b>	<b>0,90</b>	<b>7,88</b>
<b>Mínimo</b>	<b>434,00</b>	<b>76,76</b>	<b>11,70</b>	<b>0,45</b>	<b>1,61</b>	<b>3,78</b>	<b>0,48</b>	<b>5,20</b>
<b>Máximo</b>	<b>855,00</b>	<b>123,41</b>	<b>20,00</b>	<b>0,61</b>	<b>4,03</b>	<b>10,88</b>	<b>1,48</b>	<b>12,78</b>





# MELHORAMENTO GENÉTICO



## Observações:

PESO (expresso em kg); AOL(expresso em cm<sup>2</sup>); AOL / 100 (expresso em cm<sup>2</sup> para cada 100 kg de peso vivo); RATIO(razão entre altura e largura do contra - filê); MAR(expresso em %); EGS(expresso em mm); EGS/100(expresso em mm para cada 100 kg de peso vivo); PIKANHA(expresso em mm).



**LEILÃO NELORE**

**GRUPO MAZIEIRO & CONVIDADOS**

**FORMA DE PAGAMENTO**

**30 Parcelas:**

**(6 duplas + 18 subsequentes)**

**DESCONTO À VISTA**

**10% (Dez por Cento)**



**LEILÃO NELORE**

**GRUPO MAZIEIRO & CONVIDADOS**

## CONDIÇÕES DE FRETE



### **IMPORTANTE:**

Além dos Estados reconhecidos como Livre de Aftosa, que não podem receber os animais, também não será possível a entrega nas cidades de Mato Grosso também consideradas Livres de Aftosa. Em casa de dúvidas, consulte mesa operadora.



## LEILÃO NELORE

GRUPO MAZIEIRO & CONVIDADOS

REALIZAÇÃO:



(18) 99777-7708

LEILOEIRA:



(43) 3373-7077

LEILOEIRO:



(18) 99762-2700

ASSESSORIA:



Assessoria e Genética

(43) 99140-0777

PATROCÍNIO:



**PEARSON**  
SAÚDE ANIMAL



LEILÃO OFICIAL:



TRANSMISSÃO:

