

21° *Leilão Virtual*

MATRIZES

DE EXCELÊNCIA E

REPRODUTORES

ESPECIAIS

Data:

21/11/2024

Hora:

20H

Catálogo Digital!



Leiloeira:



Transmissão:



Parceiros:



NOSSO CONTATO:

(11) 9 9904-5999 / (11) 9 5769-9353

OLIA DA SGA

RGD: JSH/3336 NASC: 08/11/2015

LOTE 01



CLIQUE PARA
VER O VÍDEO



MGTe
17.90

TOP%
16



PREVISÃO DE PARTO: DE 17/05/2025 ATÉ 26/06/2025



iABCZ
23,88

DECA
1

MOYNE

REM SABIÁ

REM PAOCA

X

MACUNI DO SALTO

HOLANBRA DA SGA

JACARTA

Comentário:

Matriz doadora do plantel da Fazenda São Geraldo média de 24 oócitos por coleta, Com 20 embriões produzido na reposição do plantel da Fazenda, Prenhe do reprodutor DRUIDO DA AGRONOVA, Previsão de parto de maio/junho de 2025, Avaliação genética destaques Top 1% para ingestão de matéria seca, Top 2% para produtividade acumulada e Top 9% para peso ao desmame com mais de 3,89 kg.



6277 FIV DA SGA

RGD: JSH/6277 NASC: 27/05/2022

LOTE 02



CLIQUE PARA
VER O VÍDEO



PREVISÃO DE PARTO: DE 17/05/2025 ATÉ 26/06/2025



MGTe
21,42

TOP%
8



iABCZ
19,68

DECA
1

REM ARMADOR

REM DHEEF

REM ULICIA

X

REM USP

MIGA DA SGA

GRIZADA DA SGA

Comentário:

Prenhe do reprodutor REM EL ESPANHOL, Previsão de parto de maio/junho de 2025, avaliação destaques Top 3% para peso ao desmame com mais 14,25 kg, Top 6% para peso ao sobreano com mais 21,93 kg, Top 7% para rendimento de carcaça, Top 8% para perímetro escrotal ao ano e Top 10% para acabamento de carcaça.



6125 FIV DA SGA

RGD: JSH/6125 NASC: 02/01/2022

LOTE 03



CLIQUE PARA
VER O VÍDEO



PREVISÃO DE PARTO: DE 17/05/2025 ATÉ 26/06/2025



MGTe
24.61

TOP%
4



iABCZ
25,71

DECA
1

VELERO MAT.

COWBOY MAT.

TORMAY MAT.

X

REM USP

OBIRA DA SGA

JUSTAN DA SGA

Comentário:

Matriz produto de FIV, Prenhe do reprodutor REM EL ESPANHOL, Previsão de parto de maio/junho de 2025. Avaliação genética genotipada destaques Top 2% para peso ao desamame com mais 15,74 kg , Top 2% para peso ao sobreano com mais 27,40 kg, Top 4% para permanencia de mais tempo no rebanho e Top 5% para parto precoce.



PIRIA DA SGA

RGD: JSH/3696 NASC: 21/10/2016

LOTE 04



CLIQUE PARA
VER O VÍDEO



PREVISÃO DE PARTO: DE 19/01/2025 ATÉ 28/02/2025



MGTe
18.14

TOP%
15



iABCZ
13,68

DECA
1

MOYNE

REM SABIÁ

REM PAOCA

X

CEN 6051 SAHAN TE

LANZADA DA SGA

NANDARA DO API

Comentário:

Prenhe do reprodutor ESTORIL MAT, Previsão de parto de janeiro/fevereiro de 2025. Avaliação genética destaques Top 3% para permanência de mais tempo no rebanho.



5819 DA SGA

RGD: JSH/5819 NASC: 21/05/2021

LOTE 05



CLIQUE PARA
VER O VÍDEO



MGTe
23.26

TOP%
6



iABCZ
22,57

DECA
1

QUARK COL

MAZA DA SGA

GUINSSADA DA SGA

X

MAZA DA SGA

4482 DA SGA

NOLYTA DA SGA

Comentário:

Parida de macho JSH 7001 filho do reprodutor SIQUE FIV DA BELA, nascimeto em 22.08.2024 , Foi inseminada em 08.11.2024 do reprodutor FAROESTE FIV JMP, Avaliação genetica genotipada destaques Top 1% para permanencia de mais tempo no rebanho, Top 2% para rendimento de carcaça, Top 3% para peso ao sobreano com mais 25,63 kg e Top 6% para perimetro escrotal ao ano.



5495 DA SGA

RGD: JSH/5495 NASC: 26/10/2020

LOTE 06



CLIQUE PARA
VER O VÍDEO



PREVISÃO DE PARTO: DE 17/05/2025 ATÉ 26/06/2025



MGTe
22.82

TOP%
6



iABCZ
18,64

DECA
1

QUARK COL

MAZA DA SGA

GUINSSADA DA SGA

X

REM QUERO-QUERO

REM VUDA

REM SAGEIRA

Comentário:

Parida de fêmea JSH 6951 filha do reprodutor REM FACEIÃO, nascimento em 19.02.2024 e prenhe do reprodutor I2230 DA MDLO, Previsão de parto maio/junho de 2025, Avaliação genética destaques Top 3% para acabamento de carcaça, Top 4% para peso maternal com mais de 3,88 kg, Top 5% para peso ao sobreano com mais de 23,06 kg e Top 8% para peso ao desmame com mais de 10,887 kg e Top 8% para parto precoce.



6160 FIV DA SGA

RGD: JSH/6160 NASC: 17/01/2022

LOTE 07



CLIQUE PARA
VER O VÍDEO



PREVISÃO DE PARTO: DE 17/05/2025 ATÉ 26/06/2025



MGTe
20.84

TOP%
9



iABCZ
16,76

DECA
1

REM ARMADOR

REM DHEEF

REM ULICIA

X

TRUCK DA ALO BRASIL

4063 DA SGA

MAHATHA DA SGA

Comentário:

Matriz produto de FIV, Prenhe do reprodutor REM EL ESPANHOL, Previsão de parto para maio/julho de 2025, Avaliação genética genotipada destaques top 2% para peso ao desmame com mais de 16,53 kg, Top 3% para rendimento de carcaça e Top 4% para peso ao sobreano com mais de 24,46 kg.



6087 DA SGA

RGD: JSH/6087 NASC: 08/12/2021

LOTE 07



CLIQUE PARA
VER O VÍDEO



PREVISÃO DE PARTO: DE 17/05/2025 ATÉ 26/06/2025



MGTe
20.34

TOP%
10



iABCZ
17,54

DECA
1

REM DHEEF

DIGITAL MAT.

ALPACA MAT.

X

BERLOQUE DA BONS

LILA DA SGA

IADA DA S.ALDEIA

Comentário:

Prenhe do reprodutor REM EL ESPANHOL, Previsão de parto para maio/julho de 2025, Avaliação genética destaques Top 4% para peso ao sobreano com mais de 24,69 kg, Top 5% para peso ao desmame com mais de 12,72 kg e Top 7% para rendimento de carcaça.



4463 DA SGA

RGD: JSH/6160 NASC: 17/01/2022

LOTE 08



CLIQUE PARA
VER O VÍDEO



PREVISÃO DE PARTO: DE 02/02/2025 ATÉ 14/03/2025



MGTe
17,15

TOP%
18



iABCZ
16,74

DECA
1

C8288 DA MN (BACANA)

REM UBEIRO

REM OLIVIA

X

JOKATI DE GARCA

ITAPEMIRIM DA SGA

2174

Comentário:

Prenhe do reprodutor ENDURO DA AGUA FRIA, Previsão de parto para fevereiro/março de 2025, Avaliação genética genotipada destaques top 8% para peso ao desmame com mais de 11 kg e Top 8% para peso ao sobreano com mais de 20,90 kg.



5211 DA SGA

RGD: JSH/5211 NASC: 04/01/2020

LOTE 08



CLIQUE PARA
VER O VÍDEO



PREVISÃO DE PARTO: DE 03/11/2024 ATÉ 13/12/2024



ANCP

MGTe
16.33

TOP%
20



iABCZ
12,79

DECA
2

REM TORIXOREU

REM EMPREITEIRO II

REM VELARIA

X

REM BLOCK

PACATA DA SGA

REM VARILEY

Comentário:

Prenhe do reprodutor ESTORIL MAT. Previsão de parto para novembro/dezembro de 2024, Avaliação genética destaque top 10% para perimento escrota ao ano.



PLANATA DA SGA

RGD: JSH/3748 NASC: 09/11/2016

LOTE 09



CLIQUE PARA
VER O VÍDEO



ANCP

MGTe
15.24

TOP%
23



iABCZ
7,58

DECA
3

PREVISÃO DE PARTO: DE 14/02/2025 ATÉ 26/03/2026

REM RICKET

THAY MAT.

JORDANIA DA MAT.

X

REM USP

MISTICA DA SGA

CANA DA SGA

Comentário:

Prenhe do reprodutor DUQUE DA EAO, Previsão de parto para fevereiro/março de 2025, Avaliação genética top 9% para permanencia com mais tempo no rebanho.



4561 DA SGA

RGD: JSH/4561 NASC: 22/10/2018

LOTE 09



CLIQUE PARA
VER O VÍDEO



MGTe
14.05

TOP%
27



iABCZ
9,11

DECA
3

QUARK COL

MAZA DA SGA

GUINSSADA DA SGA

X

MANAH 105 DA MN

NISIA DA SGA

FALAK DA SGA

Comentário:

Prenhe do reprodutor NETUNO STM, Previsão de parto para fevereiro/março de 2025.



PIRAMBOLA DA SGA

LOTE 10



CLIQUE PARA
VER O VÍDEO

RGD: JSH/3616 NASC: 22/09/2016



MGTe
18.28

TOP%
15



iABCZ
11,44

DECA
2

PREVISÃO DE PARTO: DE 17/05/2025 ATÉ 26/06/2025

MARISCO I DA SGA

JHIDUR DA SGA

LAI DA SGA

X

C8288 DA MN (BACANA)

LAI DA SGA

ERBALAIFE DA SGA

Comentário:

Prenhe do reprodutor DRUIDO DA AGRONOVA, Previsão de parto para maio/julho de 2025, Avaliação genética destaques Top 4% para permanência de mais tempo no rebanho, Top 6% para peso ao sobreano com mais de 22 kg, Top 8% para peso maternal com mais de 11 kg, Top 8% para peso ao desmame com mais de 3,01 kg .



4106 DA SGA

RGD: JSH/4106 NASC: 08/10/2017

LOTE 10



CLIQUE PARA
VER O VÍDEO



MGTe
17.20

TOP%
18



iABCZ
15,36

DECA
1

PREVISÃO DE PARTO: DE 03/11/2024 ATÉ 13/12/2024

7308/04 PO PERDIZES

TRUCK DA ALO BRASIL

2014 DO MNS

X

MANAH 105 DA MN

MORA DA SGA

CANTORA DA SGA

Comentário:

Prenhe do reprodutor ESTO DA TULIPA, Previsão de parto para novembro/dezembro de 2024, Avaliação genética destaques top 7% para perímetro escrotal ao ano.



5395 DA SGA

RGD: JSH/5395 NASC: 29/09/2020

LOTE 11



CLIQUE PARA
VER O VÍDEO



MGTe
21.57

TOP%
8



iABCZ
22,09

DECA
1

PREVISÃO DE PARTO: DE 01/10/2024 ATÉ 20/11/2024

MOYNE

REM SABIÁ

REM PAOCA

X

REM UBEIRO

PILATA DA SGA

LORENA DA SGA

Comentário:

Prenhe do reprodutor REM 1611 FIV GENÉTICA ADITIVA, Previsão de parto para novembro/dezembro de 2024, Avaliação genética destaques top 3% para permanência de mais tempo no rebanho, Top 5% para perímetro escrotal ao ano, Top 9% para peso ao sobreano com mais de 20 kg e Top 10% para peso ao desmame com mais de 10,16 kg.



5477 DA SGA

RGD: JSH/5477 NASC: 12/10/2020

LOTE 11



CLIQUE PARA
VER O VÍDEO



ANCP

MGTe
14.20

TOP%
26



iABCZ
8,54

DECA
3

PREVISÃO DE PARTO: DE 01/10/2024 ATÉ 20/11/2024

QUARK COL

MAZA DA SGA

GUINSSADA DA SGA

X

1646 DA M.N.

CAROLA 2 FIV GOPALA

CAROLA RDM

Comentário:

Prenhe do reprodutor REM 1611 FIV DA GENÉTICA ADITIVAL, Previsão de parto para novembro/dezembro de 2024, Avaliação genética destaques top 3% para parto precoce e Top 9% para peso maternal com mais de 2,81 kg.



4080 DA SGA

RGD: JSH/4080 NASC: 03/10/2017

LOTE 12



CLIQUE PARA
VER O VÍDEO



MGTe
21,56

TOP%
8



PREVISÃO DE PARTO: DE 17/04/2025 ATÉ 26/05/2025



iABCZ
17,56

DECA
1

GABINETE

BACKUP

AMAGDALA

X

CEN 6051 SAHAN TE

KINDA DA SGA

HULAY DA SGA

Comentário:

Prenhe do reprodutor ENDURO DA AGUA FRIA, Previsão de parto para abril/maio de 2025, Avaliação genética destaques Top 5% para peso maternal com mais de 3,43 kg, Top 5% para permanencia de mais tempo no rebanho, Top 7% para peso ao sobreano com mais de 21,63 kg, Top 9% para peso ao desmame com mais de 10,44 kg.



4913 DA SGA

RGD: JSH/4913 NASC: 25/09/2019

LOTE 12



CLIQUE PARA
VER O VÍDEO



MGTe
16.25

TOP%
20



PREVISÃO DE PARTO: DE 17/05/2025 ATÉ 26/06/2025



iABCZ
7,74

DECA
3

REM ARMADOR

REM DIABLU

REM VETH

X

ENLEVO DA MORUNGABA

BOLEIA 11 DA ONIX

BOLEIA 6 DA ONIX

Comentário:

Prenhe do reprodutor JG-2978 DA AGUA FRIA, Previsão de parto para maio/junho de 2025.



OBAJA DA SGA

RGD: JSH/3455 NASC: 31/12/2015

LOTE 14



CLIQUE PARA
VER O VÍDEO



PREVISÃO DE PARTO: DE 03/11/2024 ATÉ 13/12/2024



ANCP

MGTe
16.52

TOP%
19



iABCZ
16,12

DECA
1

C8288 DA MN (BACANA)

REM UBEIRO

REM OLIVIA

X

PACARA DO IZ

BAJAHAN DA GUARITA

BARCELONA DASANAS

Comentário:

Prenhe do reprodutor DUQUE DA EAO, Previsão de parto para novembro/dezembro de 2024, Avaliação genética destaques Top 5% para peso maternal, Top 5% para permanência de mais tempo no rebanho.



5156 DA SGA

RGD: JSH/5156 NASC: 07/12/2019

LOTE 14



CLIQUE PARA
VER O VÍDEO



MGTe
14.48

TOP%
25



iABCZ
6,99

DECA
3

PREVISÃO DE PARTO: DE 02/02/2025 ATÉ 14/03/2025

MARISCO I DA SGA

JHIDUR DA SGA

C5056 DA MN

X

PANAGPUR AL PAULICEIA

GANAPA FIV DA DALBEN

153 DA DALBEN

Comentário:

Prenhe do reprodutor WKF 04 ARABE, Previsão de parto para fevereiro/maio de 2025.



4911 DA SGA

RGD: JSH/4911 NASC: 25/09/2019

LOTE 15



CLIQUE PARA
VER O VÍDEO



PREVISÃO DE PARTO: DE 01/10/2024 ATÉ 20/11/2024



MGTe
16,79

TOP%
19



iABCZ
15,63

DECA
1

GABINETE

BACKUP

AMAGDALA

X

JHIDUR DA SGA

NOVENA DA SGA

KERY DA SGA

Comentário:

Prenhe do reprodutor RAJAN COL, Previsão de parto para novembro/dezembro de 2024.



5593 DA SGA

RGD: JSH/5593 NASC: 18/11/2020

LOTE 15



CLIQUE PARA
VER O VÍDEO



PREVISÃO DE PARTO: DE 02/03/2025 ATÉ 20/04/2025



MGTe
12.61

TOP%
32



iABCZ
11,05

DECA
2

QUARK COL

MAZA DA SGA

GUINSSADA DA SGA

X

1646 DA M.N.

FARI TE III DALBEN

FARIIH TE DA SETE

Comentário:

Prenhe do reprodutor 2149 DA ALMB, Previsão de parto para março/abril de 2025.



4469 DA SGA

RGD: JSH/4469 NASC: 17/09/2018

LOTE 16



CLIQUE PARA
VER O VÍDEO



MGTe
18.98

TOP%
13



iABCZ
14,36

DECA
1

PREVISÃO DE PARTO: DE 02/02/2025 ATÉ 14/03/2025

REM SABIÁ

REM ATOLO

REM TAKODA

X

ZEFEC ABDALA

LASY DA SGA

CAROLA 2 FIV GOPALA

Comentário:

Prenhe do reprodutor RECEIO DA PAULETE, Previsão de parto para fevereiro/março de 2025, Avaliação genética destaques Top 0,1% para parto precoce, Top 4% para perímetro escrotal ao ano e Top 9% para acabamento de carcaça.



QUIMBA DA SGA

RGD: JSH/3970 NASC: 08/07/2017

LOTE 16



CLIQUE PARA
VER O VÍDEO



MGTe
18.47

TOP%
14



iABCZ
12,03

DECA
2

MARISCO I DA SGA

JHIDUR DA SGA

C5056 DA MN

X

C8288 DA MN (BACANA)

LIA DA SGA

ABRAKIA RIO OURO

Comentário:

Prenhe do reprodutor RECEIO DA PAULETE, Previsão de parto para fevereiro/março de 2025, Avaliação genética destaques Top 3% para permanência de mais tempo no rebanho, Top 5% para parto precoce.



4997 DA SGA

RGD: JSH/4997 NASC: 16/10/2019

LOTE 17



CLIQUE PARA
VER O VÍDEO



MGTe
19.39

TOP%
12



PREVISÃO DE PARTO: DE 14/02/2025 ATÉ 26/03/2025



iABCZ
24,12

DECA
1

REM VOKOLO

REM FACEIAO

REM DAILI

X

REM SABIÁ

PINGA DA SGA

LILA DA SGA

Comentário:

Prenhe do reprodutor REM FRAMPS, Previsão de parto para fevereiro/março de 2025, Avaliação genética genotipada destaques Top 2% para peso maternal com mais de 4,57kg, Top 7% para peso ao sobreano com mais de 21,08 kg, Top 9% para permanencia de mais tempo no rebanho.



5075 DA SGA

RGD: JSH/5075 NASC: 11/11/2019

LOTE 17



CLIQUE PARA
VER O VÍDEO



MGTe
16.44

TOP%
20



iABCZ
13,26

DECA
1

PREVISÃO DE PARTO: DE 02/02/2025 ATÉ 14/03/2025

BACKUP

LICO DA SGA

INDUZIDA TE M.VERDE

X

JAHARAN DA SGA

MAHATHA DA SGA

HOLANBRA DA SGA

Comentário:

Prenhe do reprodutor DUQUE DA EAO Previsão de parto para fevereiro/março de 2025, Avaliação genética destaques.



5746 DA SGA

RGD: JSH/5746 NASC: 30/01/2021

LOTE 18



CLIQUE PARA
VER O VÍDEO



MGTe
16.98

TOP%
18



PREVISÃO DE PARTO: DE 02/02/2025 ATÉ 14/03/2025



iABCZ
13,60

DECA
1

REM RICKET

REM VOKOLO

REM TAKAKA

X

HELIACO DA JAVA

AGHATA FIV DA DALBEN

ACEITA DA N. TERRA

Comentário:

Prenhe do reprodutor ENDURO DA AGUA FRIA, Previsão de parto para fevereiro/março de 2025, Avaliação genética destaques Top 3% para rendimento de carcaça.



5419 DA SGA

RGD: JSH/5746 NASC: 30/01/2021

LOTE 18



CLIQUE PARA
VER O VÍDEO



MGTe
15.15

TOP%
23



iABCZ
10,77

DECA
2

PREVISÃO DE PARTO: DE 20/10/2024 ATÉ 30/11/2024

REM RICKET

REM VOKOLO

REM TAKAKA

X

1646 DA M.N.

GAYTRE TE DA DALBEN

1363 DA DALBEN

Comentário:

Prenhe do reprodutor REM 1611 FIV DA GENÉTICA ADITIVA, Previsão de parto para novembro/dezembro de 2024, Avaliação genética destaques Top 5% para rendimento de carcaça.



6195 DA SGA

RGD: JSH/6195 NASC: 29/01/2022

LOTE 19



CLIQUE PARA
VER O VÍDEO



PREVISÃO DE PARTO: DE 03/11/2024 ATÉ 13/12/2024



ANCP

MGTe
16.17

TOP%
20



iABCZ
12,07

DECA
2

QUARK COL

LIDIO DA SGA

GUINSSADA DA SGA

X

JHIDUR DA SGA

PAIZANA DA SGA

IRAI DA SGA

Comentário:

Prenhe do reprodutor DUQUE DA EAO, Previsão de parto para novembro/dezembro de 2024, Avaliação genética destaque.



5745 DA SGA

RGD: JSH/5745 NASC: 30/01/2021

LOTE 19



CLIQUE PARA
VER O VÍDEO



PREVISÃO DE PARTO: DE 17/05/2025 ATÉ 26/06/2025



MGTe
13.09

TOP%
30



iABCZ
10,98

DECA
2

REM QUISCO

REM USP

REM REGIS

X

HELIACO DA JAVA

ARALA FIV DA DALBEN

ACEITA DA N. TERRA

Comentário:

Prenhe do reprodutor TITAN DA MN, Previsão de parto para maio/junho de 2025.



5673 DA SGA

RGD: JSH/5673 NASC: 21/12/2020

LOTE 20



CLIQUE PARA
VER O VÍDEO



PREVISÃO DE PARTO: DE 17/05/2025 ATÉ 26/06/2025



MGTe
17.02

TOP%
18



iABCZ
14,47

DECA
1

REM ARMADOR

REM EMBAIXADOR

REM BATITA

X

MASTER TE DA S. JOSE

G7079 DA DALBEN

2653 DA DALBEN

Comentário:

Prenhe do reprodutor DRUIDO DA AGRONOVA, Previsão de parto para maio/junho de 2025, Avaliação genética destaques Top 4% para perímetro escrotal ano e Top 10% para peso ao sobreano com mais de 19,15 kg.



6278 DA SGA

RGD: JSH/6278 NASC: 03/06/2022

LOTE 20



CLIQUE PARA
VER O VÍDEO



PREVISÃO DE PARTO: DE 06/11/2024 ATÉ 16/12/2024



ANCP

MGTe
16.43

TOP%
20



iABCZ
10,15

DECA
2

MAZA DA SGA

QUINO DA SGA

NALI DA SGA

X

LEGAT MJ DA O D`AGUA

DAKOTA TE DA SGA

QUINARANA COL

Comentário:

Prenhe do reprodutor 2149 DA ALMB, Previsão de parto para novembro/ddezembro de 2024, Avaliação genética destaque Top 7% para permanência de mais tempo no rebanho.



4831 DA SGA

RGD: JSH/4831 NASC: 04/09/2019

LOTE 21



CLIQUE PARA
VER O VÍDEO



MGTe
15.36

TOP%
23



iABCZ
7,59

DECA
3

PREVISÃO DE PARTO: DE 06/11/2024 ATÉ 16/12/2024

JAGUARARI DE CV

WILSON FIV DE CV

SALAMALEQUE FIV DE CV

X

INFINITO DA SGA

MONJA DA SGA

HIKAY DA SGA

Comentário:

Prenhe do reprodutor REM FRAMPS, Previsão de parto para novembro/dezembro de 2025, Avaliação genética destaque Top 7% para rendimento de carcaça.



4418 DA SGA

RGD: JSH/4418 NASC: 27/08/2018

LOTE 21



CLIQUE PARA
VER O VÍDEO



PREVISÃO DE PARTO: DE 20/09/2024 ATÉ 30/11/2024



ANCP

MGTe
15.02

TOP%
24



iABCZ
11,68

DECA
2

QUARAÇÁ 52 DA BACURI

TAIGUARA 57 DA BACURI

QUYRA 5 DA BACURI

X

HARTUR FIV VT

MARACNA DA SGA

IRATY DA SGA

Comentário:

Prenhe do reprodutor NOTAVEL FIV CAMPARINO, Previsão de parto para novembro/dezembro de 2024.



5445 DA SGA

RGD: JSH/5445 NASC: 06/10/2020

LOTE 22



CLIQUE PARA
VER O VÍDEO



PREVISÃO DE PARTO: DE 17/05/2025 ATÉ 26/06/2025



MGTe
16.94

TOP%
18



iABCZ
10,12

DECA
2

FAMOSO M DA RV

JAGUARARI DE CV

BRASILANDIA DE CV

X

INFINITO DA SGA

PANARA DA SGA

HASINI DA SGA

Comentário:

Prenhe do reprodutor OFICIAL DA SM, Previsão de parto para maio/junho de 2025, Avaliação genética destaque.



5265 DA SGA

RGD: JSH/5265 NASC: 11/02/2020

LOTE 22



CLIQUE PARA
VER O VÍDEO



PREVISÃO DE PARTO: DE 02/02/2025 ATÉ 14/03/2025



MGTe
16.81

TOP%
19



iABCZ
8,83

DECA
3

QUARK COL

MAZA DA SGA

GUINSSADA DA SGA

X

OFICIAL DA SM

KASCATA DA SGA

DIVA DA SGA

Comentário:

Prenhe do reprodutor GANGSTER DE CV, Previsão de parto para fevereiro/março de 2025, Avaliação genética destaque Top 8% para rendimento de carcaça.



6295 DA SGA

RGD: JSH/6295 NASC: 28/07/2022

LOTE 23



CLIQUE PARA
VER O VÍDEO



MGTe
18.36

TOP%
15



PREVISÃO DE PARTO: DE 17/05/2025 ATÉ 26/06/2025



iABCZ
14,96

DECA
1

MAZA DA SGA

QUINO DA SGA

NALI DA SGA

X

REM USP

ORATA DA SGA

MISURATA DA SGA

Comentário:

Prenhe do reprodutor REM EL ESPANHOL, Previsão de parto para maio/junho de 2025, Avaliação genética destaques Top 7% para peso ao sobreano com mais de 21,25 kg, Top 9% para peso maternal com mais de 2,83 kg .



6206 DA SGA

RGD: JSH/6206 NASC: 30/01/2022

LOTE 23



CLIQUE PARA
VER O VÍDEO



PREVISÃO DE PARTO: DE 17/05/2025 ATÉ 26/06/2025



ANCP

MGTe
18.22

TOP%
15



iABCZ
13,43

DECA
1

GANDHI PO DA NI

JANGO DA MAT

HANTI DA MAT

X

REM FACEIAO

4839 DA SGA

PIPOCA DA SGA

Comentário:

Prenhe do reprodutor JAGUARARI DE CV, Previsão de parto para maio/junho de 2025, Avaliação genética destaques Top 1% para parto precoce e Top 2% para permanência de mais tempo no rebanho.



6168 FIV DA SGA

RGD: JSH/6168 NASC: 18/01/2022

LOTE 24



CLIQUE PARA
VER O VÍDEO



PREVISÃO DE PARTO: DE 17/05/2025 ATÉ 26/06/2025



MGTe
21,14

TOP%
9



iABCZ
16,56

DECA
1

REM ARMADOR

REM DHEEF

REM ULICIA

X

UMAXIMO DA CARPA

JOCASTA DA SGA

FIAT DA SGA

Comentário:

Matriz produto de FIV, Prenhe do reprodutor REM EL ESPANHOL, Previsão de parto para maio/junho de 2025, Avaliação genética destaques Top 3% para peso ao desmame com mais de 14,58 kg, Top 3% para rendimento de carcarça e Top 5% para peso ao sobreano com mais de 23,77 kg.



5509 DA SGA

RGD: JSH/5509 NASC: 03/11/2020

LOTE 24



CLIQUE PARA
VER O VÍDEO



MGTe
18,13

TOP%
15



PREVISÃO DE PARTO: DE 17/05/2025 ATÉ 26/06/2025



iABCZ
13,54

DECA
1

REMANSO RINOPOLIS

REM ALTOASTRAL

REM TANI

X

REM ALTOASTRAL

4057 DA SGA

BOLEIA 11 DA ONIX

Comentário:

Prenhe do reprodutor JG-2978 DA AGUA FRIA, Previsão de parto para maio/junho de 2025, Avaliação genética destaques Top 7% para parto precoce e Top 9% para peso ao desmame com mais de 11,60 kg.



4887 DA SGA

RGD: JSH/4887 NASC: 20/09/2019

LOTE 25



CLIQUE PARA
VER O VÍDEO



MGTe
16.97

TOP%
18



iABCZ
19,31

DECA
1

REM UPONIC

REM CALDONEGRO

REM SABEEHAH

X

NOVO MARCO TE JAVA

ALBA DA SGA

EDITORA DA S. ALDEIA

Comentário:

Parida de macho JSH 7033 filho do reprodutor RAJAN COL. nascimeto em 27.09.2024, Foi inseminada em 08.11.2024 do reprodutor FAROESTE FIV JMP, Avaliação genetica destaques Top 7% para redimento de carcaça, Top 8% para peso ao sobreano com mais de 20,36 kg e Top 8% para eso ao desmame com mais de 11,04 kg.



6239 DA SGA

RGD: JSH/6239 NASC: 24/02/2022

LOTE 25



CLIQUE PARA
VER O VÍDEO



MGTe
12.58

TOP%
32



iABCZ
6,87

DECA
3

QUARK COL

LIDIO DA SGA

GUINSSADA DA SGA

X

GARIMPEIRO DA AT

GAMALA DA DALBEN

MAGA TE DA DALBEN

Comentário:

Parida de fêmea JSH 7002 filha do reprodutor REM FRAMPS, nascimeto em 22.08.2024 , Foi inseminada em 08.11.2024 do reprodutor REM EL ESPANHOL.



4049 DA SGA

RGD: JSH/4049 NASC: 29/09/2017

LOTE 26



CLIQUE PARA
VER O VÍDEO



MGTe
18,36

TOP%
15



PREVISÃO DE PARTO: DE 01/12/2024 ATÉ 10/01/2025



iABCZ
13,65

DECA
1

REMANSO RINOPOLIS

REM ALTOASTRAL

REM TANI

X

C2569 DA MN (JAMANTA)

KUKA DA SGA

BUANA DA SGA

Comentário:

Prenhe do reprodutor REM 1638 FIV DA GENÉTICA ADITIVA, Previsão de parto para janeiro/fevereiro de 2025, Avaliação genética destaques top 6% para peso ao desmame com mais de 12,04 kg. Matriz com certificado de superioridade genética.



PRAINHA DA SGA

RGD: JSH/3731 NASC: 06/11/2016

LOTE 26



CLIQUE PARA
VER O VÍDEO

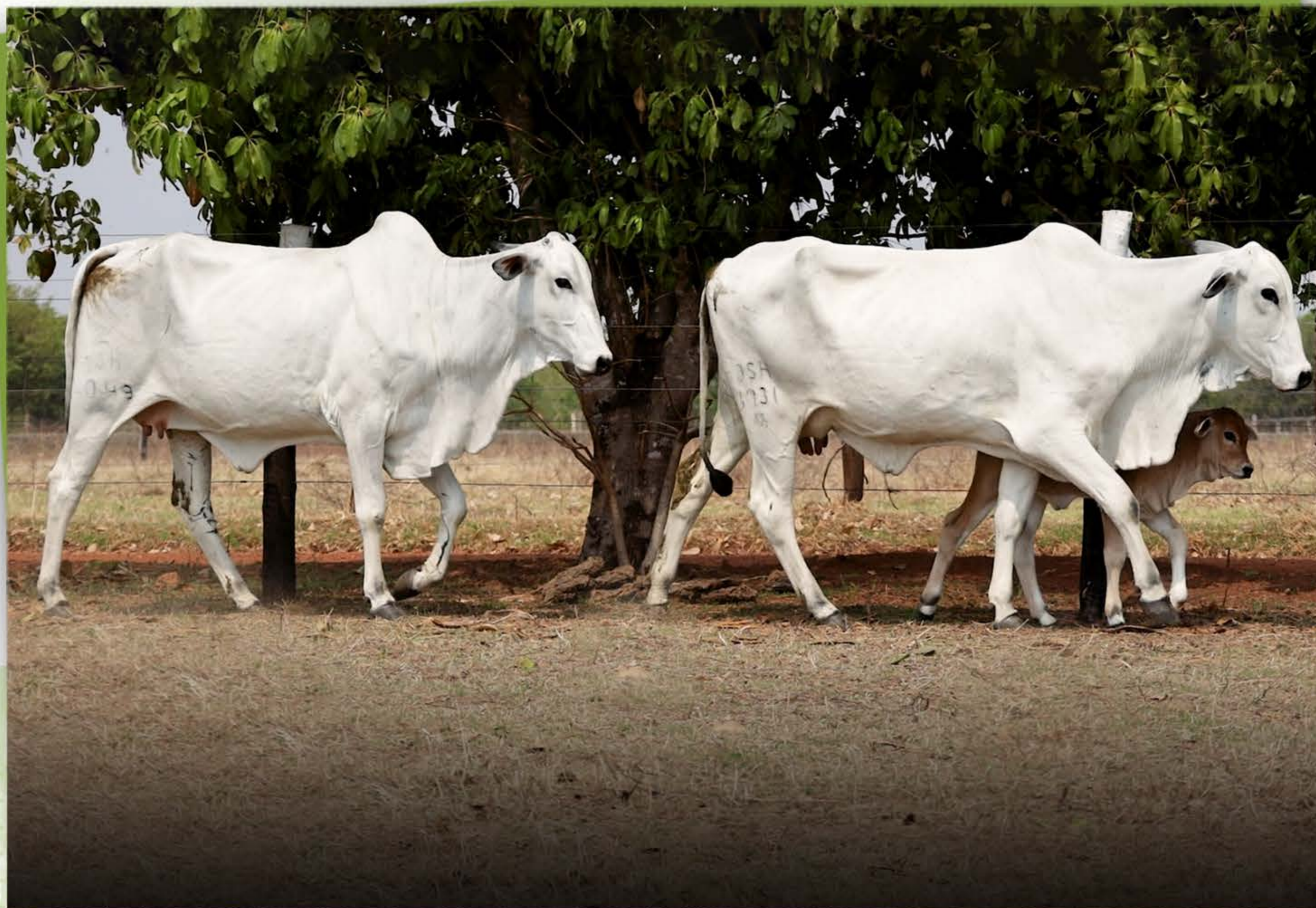

MGTe
17.05

TOP%
18



iABCZ
8,31

DECA
3

BACKUP

KESAN DA SGA

HARMONITARIA DA APA

X

HERMICO VT

KARIBANY DA SGA

MANIVELA DA MAMONEIRA

Comentário:

Parida de fêmea JSH 7061 filha do reprodutor GENOVES DE CV, nascimeto em 06.10.2024 , Foi inseminada em 08.11.2024 do reprodutor SERTÃO DA BATUQUE, Avaliação genetica destaque Top 10% para perimento escrotal ao sobreano.



6103 DA SGA

RGD: JSH/6103 NASC: 20/12/2021

LOTE 27



CLIQUE PARA
VER O VÍDEO



PREVISÃO DE PARTO: DE 17/05/2025 ATÉ 26/06/2025



ANCP

MGTe
17.63

TOP%
16



iABCZ
13,74

DECA
1

REM DHEEF

BRASILEIRO J MACHADO

TALIA J MACHADO

X

REM UBEIRO

4342 DA SGA

NOVATA DA SGA

Comentário:

Prenhe do reprodutor REM EL ESPANHOL, Previsão de parto para maio/julho de 2025, Avaliação genética destaque Top 4% para rendimento de carcaça.



5994 DA SGA

RGD: JSH/5994 NASC: 27/10/2021

LOTE 27



CLIQUE PARA
VER O VÍDEO



PREVISÃO DE PARTO: DE 17/05/2025 ATÉ 26/06/2025



ANCP

MGTe
15.73

TOP%
22



iABCZ
13,87

DECA
1

RUBAIAH MAT

DELREI MAT

BAYA MAT

X

REM ONERALDO

OTINA DA SGA

LIPIA DA SGA

Comentário:

Prenhe do reprodutor REM EL ESPANHOL, Previsão de parto para maio/julho de 2025.



5845 DA SGA

RGD: JSH/5845 NASC: 04/08/2021

LOTE 27



CLIQUE PARA
VER O VÍDEO



MGTe
15.05

TOP%
24



iABCZ
6,95

DECA
3

PREVISÃO DE PARTO: DE 17/05/2025 ATÉ 26/06/2025

QUARK COL

MAZA DA SGA

GUINSSADA DA SGA

X

LUFO TE DA CARPA

GUFA II TE DA DALBEN

407 DA DALBEN

Comentário:

Prenhe do reprodutor TITAN DA MN, Previsão de parto para maio/julho de 2025, Avaliação genética destaque Top 10% para peso amarelo com mais de 2,72 kg.



5307 DA SGA

RGD: JSH/5307 NASC: 28/03/2020

LOTE 28



CLIQUE PARA
VER O VÍDEO



MGTe
18,88

TOP%
13



PREVISÃO DE PARTO: DE 17/05/2025 ATÉ 26/06/2025



iABCZ
16,76

DECA
1

QUARK COL

LIDIO DA SGA

GUINSSADA DA SGA

X

REM USP

PIPA DA SGA

DAYAN DA SGA

Comentário:

Prenhe do reprodutor DRUIDO DA AGRONOVA, Previsão de parto para maio/julho de 2025, Avaliação genética destaques Top 6% para peso maternal, Top 8% para peso ao sobreano com mais de 20,85 kg, Top 10% para perímetro escrotal ao ano e Top 10% para peso ao desmame com mais de 10,03 kg.



5857 DA SGA

RGD: JSH/5857 NASC: 20/08/2021

LOTE 28



CLIQUE PARA
VER O VÍDEO



PREVISÃO DE PARTO: DE 02/02/2025 ATÉ 14/03/2025



ANCP

MGTe
18,35

TOP%
15



iABCZ
16,60

DECA
1

QUARK COL

MAZA DA SGA

GUINSSADA DA SGA

X

REM TORIXOREU

PAZIA DA SGA

KATITA DA SGA

Comentário:

Prenhe do reprodutor I2230 DA MDLO, Previsão de parto para fevereiro/jmarço de 2025, Avaliação genética destaques Top 4% para peso maternal com mais de 3,97 kg, Top 6% para perímetro escrotal ao ano, Top 8% para peso ao sobreano com mais de 20,26 kg.



4736 DA SGA

RGD: JSH/4736 NASC: 12/05/2019

LOTE 28



CLIQUE PARA
VER O VÍDEO



PREVISÃO DE PARTO: DE 20/09/2024 ATÉ 30/11/2024



MGTe
15.96

TOP%
21



iABCZ
12,09

DECA
2

REM UPONIC

CEN A439 IBRAIM

CEN 7781 CAMBOJA TE

X

REMANSO RINOPOLIS

CEN A137 GOIANA TE

CEN 4251 NAGINA

Comentário:

Prenhe do reprodutor RAJAN COL. Previsão de parto para janeiro/fevereiro de 2025.



6061 FIV DA SGA

RGD: JSH/6061 NASC: 14/11/2021

LOTE 29



CLIQUE PARA
VER O VÍDEO



MGTe
21.54

TOP%
8



iABCZ
16,74

DECA
1

REM ARMADOR

REM DHEEF

REM ULICIA

X

UMAXIMO DA CARPA

JOCASTA DA SGA

FIAT DA SGA

Comentário:

Matriz produto de FIV, Prenhe do reprodutor DRUIDO DA AGRONOVA, Previsão de parto para maio/julho de 2025, Avaliação genética destaques Top 3% para rendimento de carcaça, Top 3% para peso ao desmame com mais de 14,58 kg e Top 3% para peso ao sobreano com mais de 25,99 kge Top 7% para perimetro escrotal ao ano.



5364 DA SGA

RGD: JSH/5364 NASC: 24/09/2020

LOTE 29



CLIQUE PARA
VER O VÍDEO



MGTe
18.35

TOP%
15



iABCZ
12,95

DECA
2

PREVISÃO DE PARTO: DE 17/05/2025 ATÉ 26/06/2025

REMANSO RINOPOLIS

REM ALTOASTRAL

REM TANI

X

REM USCINO

PITUCHA DA SGA

LAGOA DA SGA

Comentário:

Prenhe do reprodutor DRUIDO DA AGRONOVA, Previsão de parto para maio/julho de 2025, Avaliação genética destaques Top 6% para parto precoce e Top 10% para peso ao desmame com mais de 10,02 kg.



5583 DA SGA

RGD: JSH/5583 NASC: 18/11/2020

LOTE 29



CLIQUE PARA
VER O VÍDEO



MGTe
18.31

TOP%
15



iABCZ
11,19

DECA
2

PREVISÃO DE PARTO: DE 18/05/2025 ATÉ 27/06/2025

REM DHEEF

BRASILEIRO J MACHADO

TALIA J MACHADO

X

FAJARDO DA GB

JALAPA DA SGA

RENA III TE DA SGA

Comentário:

Prenhe do reprodutor DRUIDO DA AGRONOVA, Previsão de parto para maio/julho de 2025, Avaliação genética destaques Top 5% para rendimento de carcaça, Top 8% para peso ao desmame com mais de 16,53 kg e Top 9% para parto precoce.



6026 DA SGA

RGD: JSH/6026 NASC: 06/11/2021

LOTE 29



CLIQUE PARA
VER O VÍDEO



PREVISÃO DE PARTO: DE 19/01/2025 ATÉ 28/02/2025



MGTe
14.41

TOP%
26



iABCZ
9,89

DECA
2

REM VOKOLO

KALYAN DP

A8202 DP

X

REM USCINO

QUERIDA DA SGA

HIURY DA SGA

Comentário:

Prenhe do reprodutor RAJAN COL, Previsão de parto para janeiro/fevereiro de 2025, Avaliação genética destaque.



EC 4347 DA SGA

RGD: EC 4347 NASC: 01/10/2017

LOTE 30



CLIQUE PARA
VER O VÍDEO



PREVISÃO DE PARTO: DE 17/05/2025 ATÉ 26/06/2025

Comentário:

Matriz PA padrão EC 4347 parida de macho JSHG 667 filho do reprodutor REM FACEIÃO e Prenhe do reprodutor DRUIDO DA AGRONOVA, Previsão de parto para maio/julho de 2025.



8 DA SGA

RGD: EG 7008 NASC: 10/10/2019

LOTE 31



CLIQUE PARA
VER O VÍDEO



PREVISÃO DE PARTO: DE 01/12/2024 ATÉ 10/01/2025

Comentário:

Matriz PA padrão EG 7008, Prenhe do reprodutor REM 1638 FIV DA GENÉTICA ADITIVA, Previsão de parto para janeiro/fevereiro de 2025.



11 DA SGA

RGD: EG 7010 NASC: 10/10/2019

LOTE 31



CLIQUE PARA
VER O VÍDEO



PREVISÃO DE PARTO: DE 01/12/2024 ATÉ 10/01/2025

Comentário:

Matriz PA padrão EG 7010, Prenhe do reprodutor REM 1638 FIV DA GENÉTICA ADITIVA, Previsão de parto para janeiro/fevereiro de 2025.



4635

RGD: AK 4498 NASC: 20/12/2018

LOTE 32



CLIQUE PARA
VER O VÍDEO



PREVISÃO DE PARTO: DE 03/11/2024 ATÉ 20/12/2024

Comentário:

Matriz PA mocha AK 4498, Prenhe do reprodutor GENOVES DE CV, Previsão de parto para novembro/dezembro de 2025.



4650 DA SGA

RGD: EG 7503 NASC: 30/12/2018

LOTE 32



CLIQUE PARA
VER O VÍDEO



PREVISÃO DE PARTO: DE 03/11/2024 ATÉ 13/12/2024

Comentário:

Matriz PA padrão EG 7503, Prenhe do reprodutor RAJAN COL, Previsão de parto para novembro/dezembro de 2024.



4644

RGD: AK 4493 NASC: 26/12/2018

LOTE 33



CLIQUE PARA
VER O VÍDEO



PREVISÃO DE PARTO: DE 03/11/2024 ATÉ 25/12/2024

Comentário:

Matriz PA mocha AK 4493, Prenhe do reprodutor REM 1638 FIV DA GENÉTICA ADITIVA, Previsão de parto para janeiro/fevereiro de 2025. Avaliação genética destaques Top 9% para peso ao demame com mais 10,48 kg e Top 9% para peso ao sobreano com 20,04, kg.



3563

RGD: BK 3014 NASC: 13/09/2016

LOTE 33



CLIQUE PARA
VER O VÍDEO



PREVISÃO DE PARTO: DE 19/01/2025 ATÉ 28/02/2025

Comentário:

Matriz PA mocha BK 3014, Prenhe do reprodutor REM 1638 FIV DA GENÉTICA ADITIVA, Previsão de parto para janeiro/fevereiro de 2025.



4217

RGD: BK 3005 NASC: 28/11/2017

LOTE 33



CLIQUE PARA
VER O VÍDEO



PREVISÃO DE PARTO: DE 19/01/2025 ATÉ 28/02/2025

Comentário:

Matriz PA mocha BK 3005, Prenhe do reprodutor GANGSTER DE CV, Previsão de parto para janeiro/fevereiro de 2025.



7 DA SGA

RGD: BK 3067 NASC: 10/10/2019

LOTE 33



CLIQUE PARA
VER O VÍDEO



PREVISÃO DE PARTO: DE 19/01/2025 ATÉ 28/02/2025

Comentário:

Matriz PA mocha BK 3067, Prenhe do reprodutor GANGSTER DE CV, Previsão de parto para janeiro/fevereiro de 2025.



4365 PECUARIA BR

RGD: EC 4365 NASC: 01/10/2017

LOTE 34



CLIQUE PARA
VER O VÍDEO



ANCP

MGTe
-2.11

TOP%
100



PREVISÃO DE PARTO: DE 28/06/2025 ATÉ 07/08/2025

Comentário:

Prenhe do reprodutor DRUIDO DA AGRONOVA, Previsão de parto para junho/julho de 2025.



4934 DA SGA

RGD: JSH/4934 NASC: 30/09/2019

LOTE 35



CLIQUE PARA
VER O VÍDEO



MGTe
19.72

TOP%
12



PREVISÃO DE PARTO: DE 28/06/2025 ATÉ 07/08/2025



iABCZ
18,44

DECA
1

REM VOKOLO

REM FACEIAO

REM DAILI

X

JHIDUR DA SGA

PIRAMBOLA DA SGA

LAI DA SGA

Comentário:

Prenhe do reprodutor REM EL ESPANHOL, Previsão de parto para junho/julho de 2025. Avaliação genética destaques Top 4% para peso maternal com mais de 3,90 kg, Top 5% para peso ao desmame com mais de 10,11 kg, Top 9% para peso ao sobreano com mais de 19,58 kg.



6216 DA SGA

RGD: JSH/6216 NASC: 10/02/2022

LOTE 36



CLIQUE PARA
VER O VÍDEO



MGTe
14.94

TOP%
24



iABCZ
12,07

DECA
2



PREVISÃO DE PARTO: DE 17/05/2025 ATÉ 26/06/2025

QUARK COL

LIDIO DA SGA

GUINSSADA DA SGA

X

REM VOKOLO

4508 DA SGA

BADALADA 1 DA SGA

Comentário:

Prenhe do reprodutor OFICIAL DA SM, Previsão de parto para maio/junho de 2025. Avaliação genética destaques Top 12% para peso materna com mais de 2,5 kg e Top 12% para peso ao desmame com mais de 7,13 kg.



PIRANI DA SGA

RGD: JSH/3746 NASC: 08/11/2016

LOTE 37



CLIQUE PARA
VER O VÍDEO



MGTe
16.10

TOP%
21



iABCZ
7,92

DECA
3

BACKUP

KESAN DA SGA

HARMONITARIA DA APA

X

AVESSO DA BELA

MIKA DA SGA

HILIAN DA SGA

Comentário:

Parida JSH 7060 de macho, nascimento em 06.10.2024, filho do reprodutor REM LIDER, Inseminada em 08.11.2024 do reprodutor FAROESTE FIV DA JMP. Avaliação genética destaques Top 4% para peso maternal com mais de 3,01 kg, Top 5% para peso ao desmame com mais de 7,5 kg.



5248 DA SGA

RGD: JSH/5248 NASC: 24/01/2020

LOTE 38



CLIQUE PARA
VER O VÍDEO



MGTe
16.28

TOP%
20



iABCZ
7,87

DECA
3

QUARK COL

MAZA DA SGA

GUINSSADA DA SGA

X

DONATO DE NAVIRAI

ITALIANA DA SGA

JOCASTA

Comentário:

Parida de macho JSH 7070, nascimento em 12.10.2024, filho do reprodutor REM LIDER, Inseminada em 08.11.2024 do reprodutor FAROESTE FIV DA JM, Avaliação genética destaque Top 12% para acaabamento de carcaça, Top 13% para peso ao desmame com de mais 2,47 kg, Top 13% para peso ao sobreano com de mais 17,07 kg.



2360 DA SGA

RGD: JSH/5360 NASC: 23/09/2020

LOTE 39



CLIQUE PARA
VER O VÍDEO



MGTe
15.99

TOP%
21



iABCZ
14,84

DECA
1

JAGUARARI DE CV

SANSÃO DE CV

NORAIA DE CV

X

INFINITO DA SGA

MONALISA DA SGA

REM PANKA TE

Comentário:

Parida de macho JSH 7069, nascimento em 12.10.2024, filho do reprodutor REM HUNTER, Avaliação genética destaque Top 4% para rendimento de carcaça e Top 7% para recria á pasto com mais de 5,94 kg.



CAXINGUI 5558

RGD: CAXI/5558 NASC: 15/11/2020

LOTE 40



CLIQUE PARA
VER O VÍDEO



MGTe
9.05

TOP%
46

BRADO SANTA MARINA

LOUIS FIV CAXINGUI

FARDA FIV CAXINGUI

X

VENCIUS RG

JOLIET CAXINGUI

442

Comentário:

Parida de macho GUYH 50, nascimento em 06.10.2024, filho do reprodutor OFICIAL DA SM.



EVA DA ARZ

RGD: LCCF/686 NASC: 06/08/2019

LOTE 41



CLIQUE PARA
VER O VÍDEO



MGTe
26.47

TOP%
3



iABCZ
27,81

DECA
1



PREVISÃO DE PARTO: DE 26/02/2025 ATÉ 07/03/2025

REM ARMADOR

REM FORMOSO

REM APEYRA

X

REM VOKOLO

REM ESPREITA

REMANSO RESERVA I

Comentário:

Doadora de embriões, media de 42 oócitos viáveis por aspiração, com 11 embriões por coleta. Prenhe do reprodutor FAHAL OL TIMBO, Previsão de parto para janeiro/fevereiro de 2025, Avaliação genética destaques Top 0,5% para permanencia de mais tempo no rebanho, Top 1% para parto precoce, Top 3% para rendimento de carcaça, Top 4% para peso ao sobreano com mais de 24,90 kg e Top 5% para peso ao ano com mais de 22,77 kg e Top 6% para acabamento de carcaça.



BAJULADA NEMJ

RGD: NEMJ/431 NASC: 02/02/2020

LOTE 42



CLIQUE PARA
VER O VÍDEO



MGTe
22,92

TOP%
6



iABCZ
21,83

DECA
1



PREVISÃO DE PARTO: DE 26/02/2025 ATÉ 07/03/2025

TRUCK DA ALO BRASIL

DIADEM NEMJ

SELMA DA BEABISA

X

REM QUERO-QUERO

REM CALDEYRA

REM VACILATE

Comentário:

jovem doadora, super precoce, tendo concebido sua primeira cria aos 22 meses. Com apenas 4 anos, possui 3 crias e intervalo entre partos de 364 dias. Um verdadeiro símbolo de fertilidade, funcionalidade e alta produtividade à campo, Prenhe do reprodutor VISUAL DE NAVIRAI, Previsão de parto para janeiro/fevereiro de 2025, Avaliação genética destaques Top 1% para idade ao primeiro parto, Top 1% para peso maternal com mais de 5,05 kg, Top 2% para peso ao desmame com mais de 11,78 kg, Top 7% para peso ao sobreano com mais de 21,79 kg e Top 5% para peso ao ano



CHIQUITA NEMJ

RGD: NEMJ/435 NASC: 26/07/2020

LOTE 43



CLIQUE PARA
VER O VÍDEO



MGTe
19.06

TOP%
13



iABCZ
13,02

DECA
1



PREVISÃO DE PARTO: DE 26/02/2025 ATÉ 07/03/2025

REM VOKOLO

QUARUP BONIS

MAYA BONIS

X

REM DHEEF

AMEIXA NEMJ

TELA DA BEABISA

Comentário:

Doadora de embriões, media de 35 óocitos viáveis por aspiração e 8 embriões por coleta, Prenhe do reprodutor CONCEITO FIV DA S.NICE, Previsão de parto para janeiro/fevereiro de 2025, Avaliação genética destaques Top 4% para perimento escrotal ao ano, Top 6% peso ao desmame com mais de 6,75 kg Top 7% para peso ao ano com mais de 18,97 kg e Top 8% para rendimento de carcaça.



ILUSAO ABROZEBY

RGD: ZEBY/1288 NASC: 03/10/2021

LOTE 44



CLIQUE PARA
VER O VÍDEO



ANCP

MGTe
13.62

TOP%
28



iABCZ
3,95

DECA
5



PREVISÃO DE PARTO: DE 20/01/2025 ATÉ 01/03/2025

DRUSO DA CA

DIJON MAT.

ANCORA MAT.

X

FIV 3787 DA ELGE

FACETA DA AGROZEBY

8364 DO ZEBY

Comentário:

Prenhe do reprodutor LAPIDADO V3, Previsão de parto para janeiro/fevereiro de 2025.



5931 DA SGA

RGD: JSH/5931 NASC: 23/09/2021

LOTE 45



CLIQUE PARA
VER O VÍDEO



ANCP

MGTe
19.36

TOP%
12



iABCZ
19,67

DECA
1

PESO
645 kg

C.E
37

GENERAL DA MN

D6595 DA MN

C3666 DA MN

X

MAZA DA SGA

4398 DA SGA

MIRRA DA SGA

Comentário:

Avaliação genética genotipada destaques Top 3% para permanencia com mais tempo no rebanho, Top 9% para peso maternal com mais de 2,88 kg, Top 9% para rendimento de carcaça, Top 9% para acabamento de carcaça e Top 10% para parto precoce.



5956 DA SGA

RGD: JSH/5956 NASC: 13/10/2021

LOTE 46



CLIQUE PARA
VER O VÍDEO



ANCP

MGTe
22.83

TOP%
6



iABCZ
20,47

DECA
1

PESO
635 kg

C.E
39

REM DHEEF

BRASILEIRO J MACHADO

TALIA J MACHADO

X

REM UBEIRO

QUIKY DA SGA

OLPINA TE

Comentário:

Avaliação genética destaques Top 2% para rendimento de carcaça, Top 3% para peso ao desmame com mais de 14,53 kg, Top 5% para peso sobreano com mais de 23,24 kg e Top 5% para perímetro escrotal ao ano.



5991 DA SGA

RGD: JSH/5991 NASC: 26/10/2021

LOTE 47



CLIQUE PARA
VER O VÍDEO



ANCP

MGTe
20.13

TOP%
11



iABCZ
16,05

DECA
1

PESO
625 kg

C.E
35

REM ARMADOR

COMODORO DE CV

WACA DE CV

X

JHIDUR DA SGA

QUALITA DA SGA

LIRA DA SGA

Comentário:

Avaliação genética destaques Top 6% para peso maternal com mais de 3,24 kg, Top 8% para permanencia com mais tempo no rebanho, Top 10% para rendimento de carcaça e Top 10% para parto precoce.



5993 DA SGA

RGD: JSH/5993 NASC: 26/10/2021

LOTE 48



CLIQUE PARA
VER O VÍDEO



MGTe
19.06

TOP%
13



iABCZ
15,52

DECA
1

PESO
685 kg

C.E
41

REM VOKOLO

KALYAN DP

A8202 DP

X

INFINITO DA SGA

LIKILA DA SGA

137

Comentário:

Avaliação genética destaques Top 9% para rendimento de carcaça. Top 10% para peso ao desmame com mais de 9,93 kg .



6013 DA SGA

RGD: JSH/6013 NASC: 02/11/2021

LOTE 49



CLIQUE PARA
VER O VÍDEO



ANCP

MGTe
15.11

TOP%
23

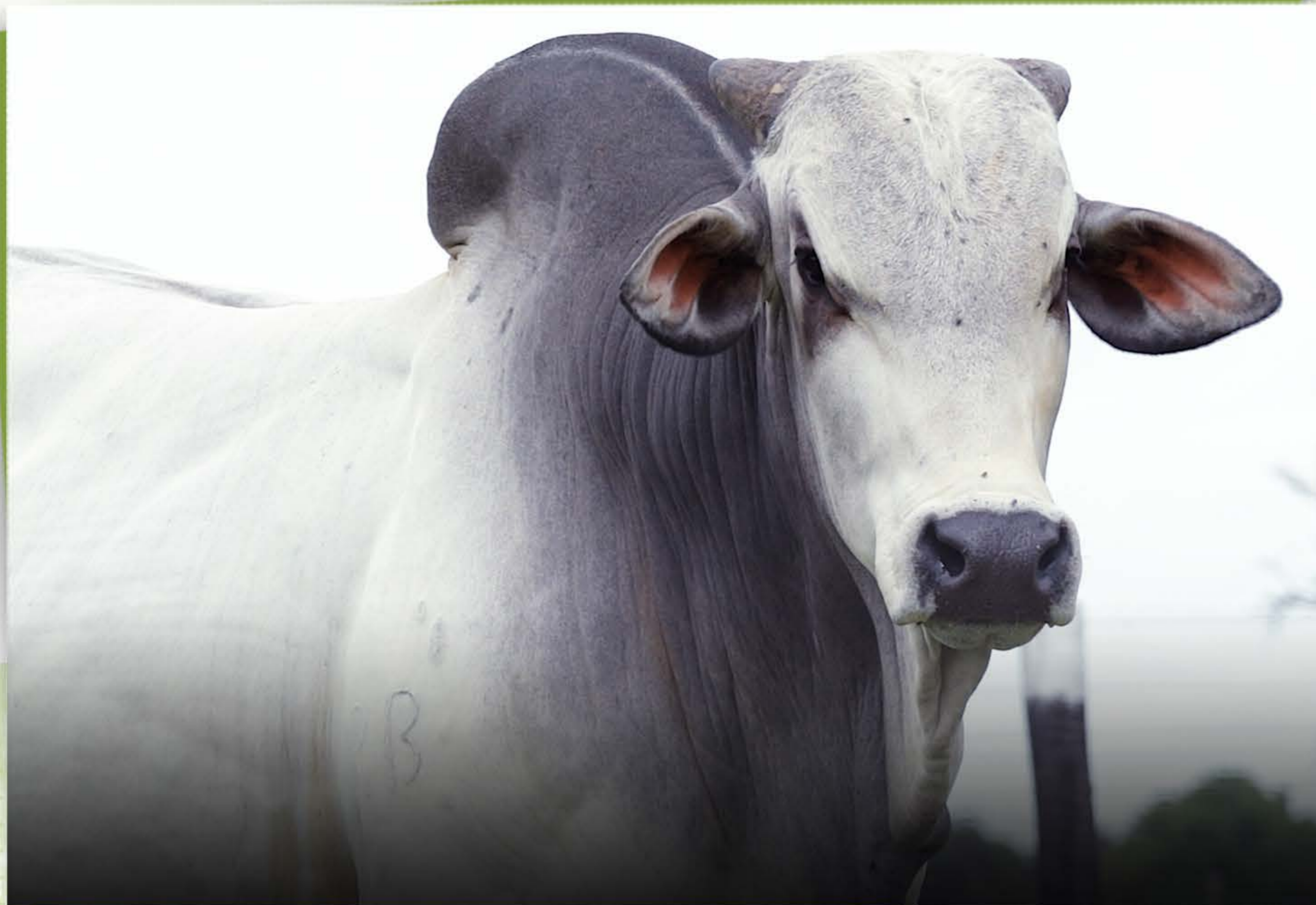

iABCZ
14,87

DECA
1

PESO
675 kg

C.E
37

REM DHEEF

REBRILHO FIV DA BELA

GAIVOTA TE DA BELA

X

C8288 DA MN (BACANA)

ARTECHA DA DALBEN

ASTECHA FIV DA DALBE

Comentário:

Avaliação genética destaques Top 10% para peso ao desmame com mais de 9,83 kg.



6047 DA SGA

RGD: JSH/6047 NASC: 14/11/2021

LOTE 50



CLIQUE PARA
VER O VÍDEO



MGTe
17.57

TOP%
17



iABCZ
13,88

DECA
1

PESO
610 kg

C.E
35

RUBAIAH MAT.

DELREI MAT.

BAYA MAT.

X

REM ALLON

PIRAPA DA SGA

KASSIS DA SGA

Comentário:

Avaliação genética destaques Top 10% para parto precoce e Top 11% para rendimento de carcaça.



6056 FIV DA SGA

RGD: JSH/6056 NASC: 14/11/2021

LOTE 51



CLIQUE PARA
VER O VÍDEO



MGTe
21.74

TOP%
8



iABCZ
21,36

DECA
1

PESO
675 kg

C.E
39

REM ARMADOR

REM DULLDOG

REM URIRI

X

REM SABIÁ

OLIA DA SGA

HOLANBRA DA SGA

Comentário:

Avaliação genética destaques Top 7% para peso ao desmame com mais de 11,45 kg, Top 7% para peso ao spbreano com mais de 21,14 kg.



6099 DA SGA

RGD: JSH/6099 NASC: 20/12/2021

LOTE 52



CLIQUE PARA
VER O VÍDEO



MGTe
8.60

TOP%
14



iABCZ
14,94

DECA
1

PESO
655 kg

C.E
37

REM ARMADOR

CACIQUE MAT.

VALADA MAT.

X

REM USP

OGINA DA SGA

MATALA DA SGA

Comentário:

Avaliação genética genotipada destaques Top 6% para permanência com mais tempo no rebanho, Top 8% para rendimento de carcaça, Top 8% para acabamento de carcaça e Top 10% para peso ao desmame com mais de 10,18 kg.



6107 DA SGA

RGD: JSH/6107 NASC: 26/12/2021

LOTE 53



CLIQUE PARA
VER O VÍDEO



MGTe
16.48

TOP%
19



iABCZ
13,38

DECA
1

PESO
625 kg

C.E
37

REM VOKOLO

KALYAN DP

A8202 DP

X

LETY DA SGA

4183 DA SGA

MODA DA SGA

Comentário:

Avaliação genética destaques Top 9% para peso maternal com mais de 2,84 kg e Top 11% para rendimento de carcaça.



6114 DA SGA

RGD: JSH/6114 NASC: 26/12/2021

LOTE 54



CLIQUE PARA
VER O VÍDEO



ANCP

MGTe
23.62

TOP%
5



iABCZ
19,87

DECA
1

PESO
685 kg

C.E
38

QUARK COL

MAZA DA SGA

GUINSSADA DA SGA

X

REM UBEIRO

QUICY DA SGA

NESSA DA SGA

Comentário:

Avaliação genética destaques Top 2% para peso ao sobreano com mais de 29,39 kg, Top 3% para parto precoce, Top 6% para perímetro escrotal ao ano. Top 7% para ao desmame com mais de 11,47 kg.



6130 DA SGA

RGD: JSH/6130 NASC: 02/01/2022

LOTE 55



CLIQUE PARA
VER O VÍDEO



MGTe
18.13

TOP%
15



iABCZ
12,06

DECA
2

PESO
665 kg

C.E
37

REM RICKET

REM VOKOLO

REM TAKAKA

X

KESAN DA SGA

4315 DA SGA

KASSIS DA SGA

Comentário:

Avaliação genética destaques Top 8% para rendimento de carcaça, Top 10% para peso maternal com mais de 2,73 kg e Top 10% para perímetro escrotal ao ano.



6135 FIV DA SGA

RGD: JSH/6135 NASC: 03/01/2022

LOTE 56



CLIQUE PARA
VER O VÍDEO



MGTe
17.58

TOP%
17



iABCZ
16,07

DECA
1

PESO
645 kg

C.E
38

VELERO MAT.

COWBOY MAT.

TORMAY MAT.

X

REM UBEIRO

NOSSA DA SGA

REM VOTAR FIV

Comentário:

Avaliação genética destaques Top 3% para período de gestação, Top 8% para peso maternal.



6162 FIV DA SGA

RGD: JSH/6162 NASC: 17/01/2022

LOTE 57



CLIQUE PARA
VER O VÍDEO



ANCP

MGTe
24.54

TOP%
4



iABCZ
25,11

DECA
1

PESO
690 kg

C.E
40

REM ARMADOR

REM DHEEF

REM ULICIA

X

TRUCK DA ALO BRASIL

4063 DA SGA

MAHATHA DA SGA

Comentário:

Avaliação genética destaques Top 2% para peso ao desmame com mais de 16,64 kg, Top 2% para rendimento de carcaça, Top 3% para peso ao sobreano com mais de 26,04 kg, Top 5% para perimetro escrotal ao ano e Top 9% para permanencia com mais tempo no rebanho,



6171 DA SGA

RGD: JSH/6171 NASC: 9/01/2022

LOTE 58



CLIQUE PARA
VER O VÍDEO



ANCP

MGTe
21.38

TOP%
8



iABCZ
13,67

DECA
1

PESO
640 kg

C.E
40

QUARK COL

LIDIO DA SGA

GUINSSADA DA SGA

X

REM USP

OCA DA SGA

JOCASTA DA SGA

Comentário:

Avaliação genética genotipada destaques Top 1% para permanencia com mais tempo no rebanho, Top 4% para peso maternal com mais de 3,68 kg, Top 4% para parto precoce, Top 5% para perimetro escrotal ao ano e Top 6% para acabamento de carcaça.



6180 DA SGA

RGD: JSH/6180 NASC: 20/01/2022

LOTE 59



CLIQUE PARA
VER O VÍDEO



MGTe
13.28

TOP%
29



iABCZ
8,58

DECA
3

PESO
610 kg

C.E
36

GANDHI PO DA NI

JANGO DA MAT.

HANTI DA MAT.

X

LIDIO DA SGA

4812 DA SGA

OZIRA DA SGA

Comentário:

Avaliação genética genotipada destaques Top 13% para permanencia de mais tempo no rebanho e 18% para parto precoce.



6188 DA SGA

RGD: JSH/6188 NASC: 28/01/2022

LOTE 60



CLIQUE PARA
VER O VÍDEO



ANCP

MGTe
17.96

TOP%
16



iABCZ
12,04

DECA
2

PESO
635 kg

C.E
37

REM RICKET

REM DANUT

REM PÁPRICA

X

JHIDUR

PALMEIRAS DA SGA

KARY DA SGA

Comentário:

Avaliação genética destaques Top 9% para peso ao desmame com mais de 10,39 kg e Top 11% para rendimento de carcaça.



6213 DA SGA

RGD: JSH/6213 NASC: 04/02/2022

LOTE 61



CLIQUE PARA
VER O VÍDEO



MGTe
21.76

TOP%
8



iABCZ
17,51

DECA
1

PESO
675 kg

C.E
37

QUARK COL

LIDIO DA SGA

GUINSSADA DA SGA

X

MIMO DA SGA

4660 DA SGA

OTILA DA SGA

Comentário:

Avaliação genética destaques Top 4% para acabamento de carcaça, Top 6% para peso ao sobreano com mais de 21,82 kg, Top 8% para peso maternal com mais de 2,98 kg e Top 8% para rendimento de carcaça.



6242 DA SGA

RGD: JSH/6242 NASC: 27/02/2022

LOTE 62



CLIQUE PARA
VER O VÍDEO



MGTe
15.72

TOP%
22



iABCZ
11,03

DECA
2

PESO
645 kg

C.E
37

QUARK COL

LIDIO DA SGA

GUINSSADA DA SGA

X

REM USCINO

NIATA DA SGA

ISABELINI DA SGA

Comentário:

Avaliação genética destaques Top 7% para peso ao maternal com mais de 3,22 kg e Top 11% para peso ao sobreano com mais de 18,53 kg.



6250 DA SGA

RGD: JSH/6250 NASC: 07/03/2022

LOTE 63



CLIQUE PARA
VER O VÍDEO



MGTe
20.89

TOP%
9



iABCZ
15,35

DECA
1

PESO
665 kg

C.E
40

REM DHEEF

4975 FIV RG

4197 FIV RG

X

REM ARMADOR

4794 DA SGA

OLI DA SGA

Comentário:

Avaliação genética genotipada destaques Top 3% para peso ao desmame com mais de 15,88 kg , Top 4% para peso ao sobreano com mais de 24,30 kg e Top 10% para permanencia de mais tempo no rebanho.



6253 FIV DA SGA

RGD: JSH/6253 NASC: 10/03/2022

LOTE 64



CLIQUE PARA
VER O VÍDEO



ANCP

MGTe
13.01

TOP%
30



iABCZ
8,22

DECA
3

PESO
635 kg

C.E
41

VELERO MAT.

COWBOY MAT.

TORMAY MAT.

X

REM USP

OCA DA SGA

JOCASTA DA SGA

Comentário:

Avaliação genética destaque Top 10% para peso maternal com mais de 2,70 kg e Top 13% para permanencia de mais tempo no rebanho.

