

# CATÁLOGO



## 1º LEILÃO NELORE



CRIADO COM ARTE



START RURAL

**7 / DEZEMBRO**

a partir das **13h**

Durante a **FENAGRO 2024**

**SALVADOR - BA**

# Pintado

CRIADO COM ARTE

# Bahia



START RURAL



1º LEILÃO  
NELORE

# Pintado Bahia

CRIADO COM ARTE

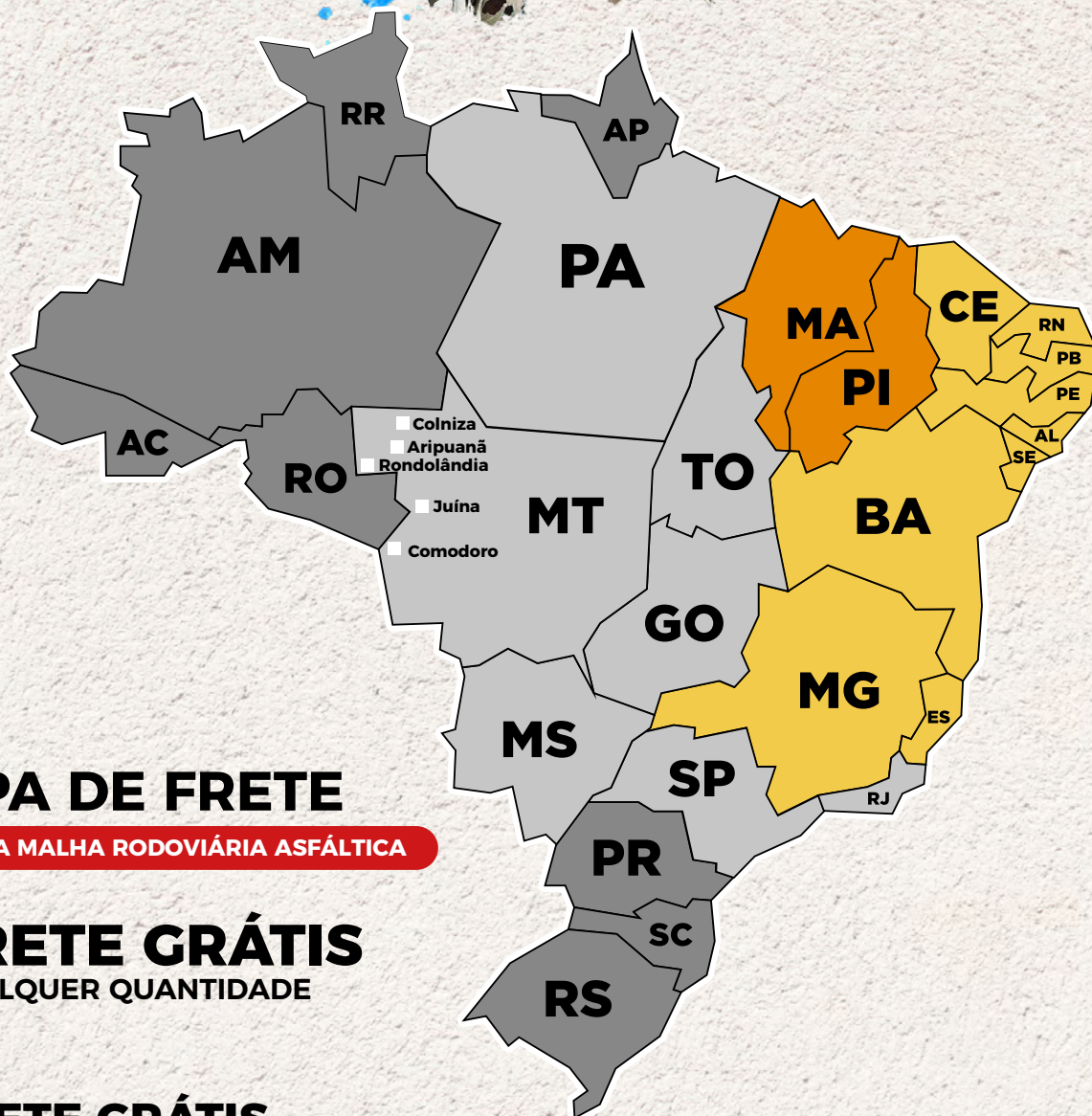

## MAPA DE FRETE

EM TODA MALHA RODOVIÁRIA ASFÁLTICA

**FRETE GRÁTIS**  
QUALQUER QUANTIDADE

**FRETE GRÁTIS**  
Na compra de 02 lotes ou mais

**DEMAIS ESTADOS  
SOB CONSULTA**

## NÃO É POSSÍVEL A ENTREGA

\*ALÉM DOS ESTADOS RECONHECIDOS COMO LIVRE DE AFTOSA QUE NÃO  
PODEM RECEBER OS ANIMAIS, ASSIM COMO NAS CIDADES CONSIDERADAS  
ZONAS LIVRES DE AFTOSA NO ESTADO DO MATO GROSSO.  
(EM CASO DE DÚVIDAS, CONSULTAR A MESA OPERADORA)



*Condições de*  
**PAGAMENTO**

---

**30 PARCELAS**  
**(1 + 29 PARCELAS)**

---

**8% DESCONTO**  
**PARA PAGAMENTO À VISTA**

Realização



Transmissões



Assessorias



Patrocínio



Apoio



Vídeos



Individual

LOTE

1

1º LEILÃO NELORE

Pintado  
Bahia

ASPIRAÇÃO

FAZENDA BAIXA DO MEL

# JADE FIV V3

RG: NEJA 1948 • Nasc.: 30/09/2020



VUBACAN

CHADDAR 3M DA BB

PAO DELO DA CA x CHANDE DA CA

MATRIZ DA STA

TANZANIA DA STA

*Individual*

LOTE

**2**

1º LEILÃO NELORE

*Pintado  
Bahia*

ASPIRAÇÃO

POLYANA AGROPECUÁRIA / FAZENDA ELDORADO / NELORE PINTADO GAP

# PRIVILEGE DA POPO

RG: POPO 1817 • Nasc.: 31/12/2018



CUBANINHO DA STA                      INRITI DA TERLEY  
DRUSO DA CA x HONDURAS DA POPO  
REGATA DA STA                      AMADA

---





*Individual*

LOTE

4

1º LEILÃO NELORE

*Pintado  
Bahia*

ASPIRAÇÃO

FAZENDA SERROTE

# DHAMA DA CA

RG: HCA 6067• Nasc.: 30/08/2018



SALOMAO DA CA

CUBANO

LHUPATY DA CA x IVAA III DA STA

HARMADA L.CANCADO

VESPAZIANA

Individual

LOTE  
5

1º LEILÃO NELORE

Pintado  
Bahia

ASPIRAÇÃO

MURILLO ALLENCASTRO / POLYANA / AGROGEN / NELORE FORTALEZA

# UMIKA DA POPO

RG: POPO 2796 • Nasc.: 16/05/2022



PAO DE LO DA CA

DRUSO DA CA

PAO DE MEL DA CA x PORTARIA DA POPO

ONCINHA DA CA

GINGA DA POPO

Individual

LOTE

6

1º LEILÃO NELORE

Pintado  
Bahia

ASPIRAÇÃO

NELORE PINTADO CD

# MEDALHA DE OURO FIV GC DA SL

RG: GSCA 1791 • Nasc.: 10/09/2021

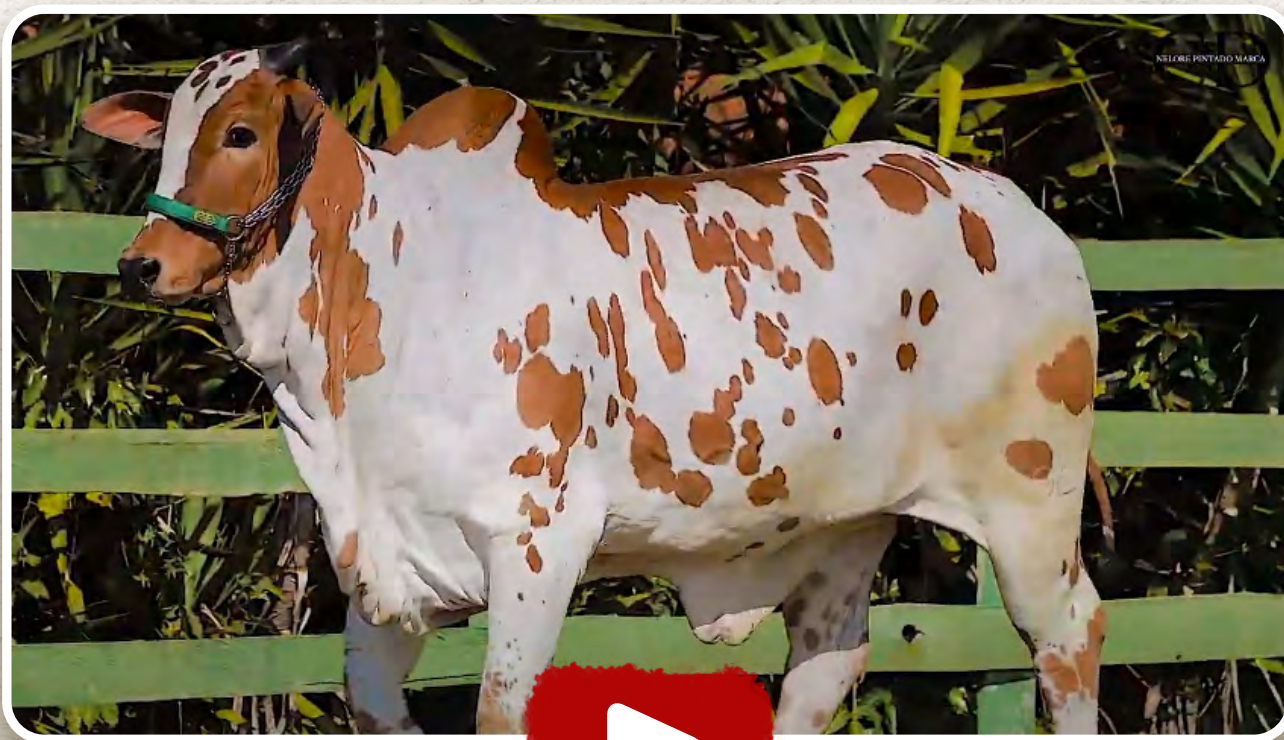

CUBANINHO DA STA                      TAJU DE GARCA  
DRUSO DA CA x GATA FIV GC DA SL  
REGATA DA STA                          AMORA MARCA CF

---

Individual

LOTE

7

1º LEILÃO NELORE

Pintado  
Bahia

PRENHEZ

POLYANA AGROPECUÁRIA / SYAGRI / CEDRO AGROPECUÁRIA

# VIENA DA POPO

RG: POPO 2817 • Sexo: FÊMEA • Nasc.: 01/08/2022



BANNER FIV V3

IMPACTO FIV V3 x ANCORA

LAMBONA L.CANCADO

BERTOLDO FIV V3

NUVIA DA HP

SEXADA DE FÊMEA DO MIL FIV GC DA SL, PARTO PREVISTO SETEMBRO/25

Individual

LOTE  
8

1º LEILÃO NELORE

Pintado  
Bahia

ANIMAL

TAPETE MAGICO

# BELLA VISTA DA CA

RG: HCA 7845 • Sexo: FÊMEA • Nasc.: 03/06/2024 • Peso: 232 Kg



DRUSO DA CA

NAMBY DA CA

FUTURO FIV V3 x NALHANDA DA CA

5510 DE NAVIRAI

DALLAS DA STA

*Individual*

LOTE

9

1º LEILÃO NELORE

*Pintado  
Bahia*

ANIMAL

NELORE PINTADO UBERABA

# GALERIA FIV PINTADO UBERABA

RG: JPFC 679 • Sexo: FÊMEA • Nasc.: 14/03/2024

Peso: 265 Kg • Pelagem: PINTADA DE PRETO



DRAMATICO FIV V3

LACRE FIV L.CANCADO

LABIRINTO V3 x ALJAZEERA

LAMBONA L. CANCADO

LAMBISGOIA L.CANCADO

*Individual*

LOTE  
**10**

1º LEILÃO NELORE

*Pintado  
Bahia*

ANIMAL

NELORE PINTADO UBERABA

# GAIVOTA FIV PINTADO UBERABA

RG: JPFC 662 • Sexo: FÊMEA • Nasc.: 11/03/2024

Peso: 300 Kg • Pelagem: PINTADA DE PRETO



BADEJO FIV GC DA SL

LACRE FIV L.CANCADO

MIL FIV GC DA SL x ATREYA

DINAMICA GC DC SL

LAMBISGOIA L.CANCADO

*Individual*

LOTE  
**11**

1º LEILÃO NELORE

*Pintado  
Bahia*

ANIMAL

NELORE PINTADO UBERABA

# GALILEIA FIV PINTADO UBERABA

RG: JPFC 643 • Sexo: FÊMEA • Nasc.: 20/01/2024

Peso: 265 Kg • Pelagem: PINTADA DE VERMELHO



DRUSO DA CA                      PAO DE LO DA CA  
DIJON MAT. x DELTA PINTADO UBERABA  
ANCORA MAT.                      HARAIANA-X DE FAZ. ELIZA

---



Individual

LOTE  
12

1º LEILÃO NELORE

Pintado  
Bahia

ANIMAL

NELORE PINTADO UBERABA

# GANANCIOSA FIV PINTADO UBERABA

RG: JPFC 705 • Sexo: FÊMEA • Nasc.: 26/04/2024

Peso: 270 Kg • Pelagem: PINTADA DE PRETO



BADEJO FIV GC DA SL

LACRE FIV L.CANCADO

JIPE FIV GC DA SL. x ATREYA

DINAMICA GC DC SL

LAMBISGOIA L.CANCADO

Individual

LOTE  
13

1º LEILÃO NELORE

Pintado  
Bahia

ANIMAL

NELORE PINTADO UBERABA E NELORE WAP

# GAMELA FIV PINTADO UBERABA

RG: JPFC 704 • Sexo: FÊMEA • Nasc.: 26/04/2024

Peso: 240 Kg • Pelagem: PINTADA DE PRETO



BADEJO FIV GC DA SL

LACRE FIV L.CANCADO

JIPE FIV GC DA SL. x ATREYA

DINAMICA GC DC SL

LAMBISGOIA L.CANCADO

*Individual*

LOTE  
**14**

1º LEILÃO NELORE

*Pintado  
Bahia*

ANIMAL

NELORE PINTADO UBERABA

# GALAXIA FIV PINTADO UBERABA

RG: JPFC 663 • Sexo: FÊMEA • Nasc.: 11/03/2024

Peso: 300 Kg • Pelagem: PINTADA DE PRETO

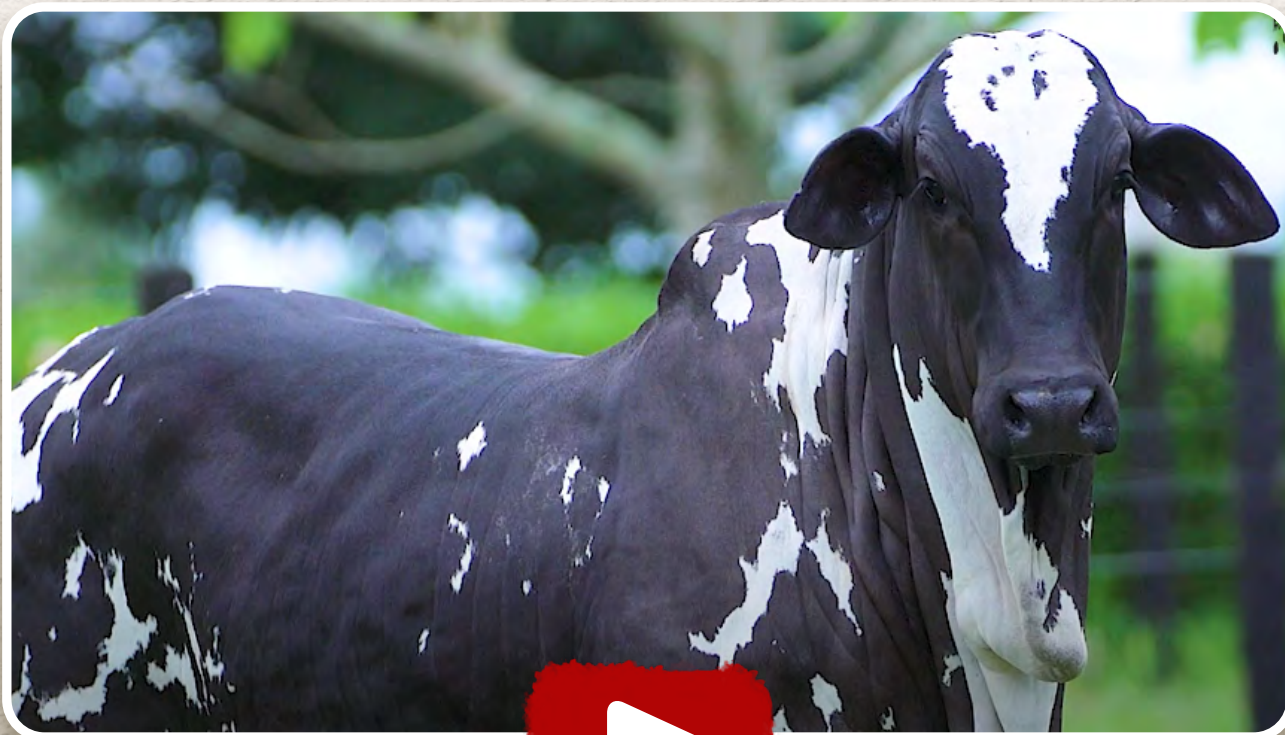

BADEJO FIV GC DA SL

LACRE FIV L.CANCADO

MIL FIV GC DA SL x ATREYA

DINAMICA GC DC SL

LAMBISGOIA L.CANCADO

*Individual*

LOTE  
**15**

1º LEILÃO NELORE

*Pintado  
Bahia*

ANIMAL

NELORE PINTADO UBERABA

# GALEGA FIV PINTADO UBERABA

RG: JPFC 677 • Sexo: FÊMEA • Nasc.: 14/03/2024

Peso: 267 Kg • Pelagem: PINTADA DE PRETO



DRAMATICO FIV V3

LABIRINTO V3 x ALJAZEERA

LAMBONA L. CANCADO

LACRE FIV L.CANCADO

LAMBISGOIA L.CANCADO

Individual

LOTE  
16

1º LEILÃO NELORE

Pintado  
Bahia

ANIMAL

NELORE PINTADO UBERABA

# GALILEIA FIV PINTADO UBERABA

RG: JPFC 696 • Sexo: FÊMEA • Nasc.: 28/04/2024

Peso: 255 Kg • Pelagem: PINTADA DE VERMELHO

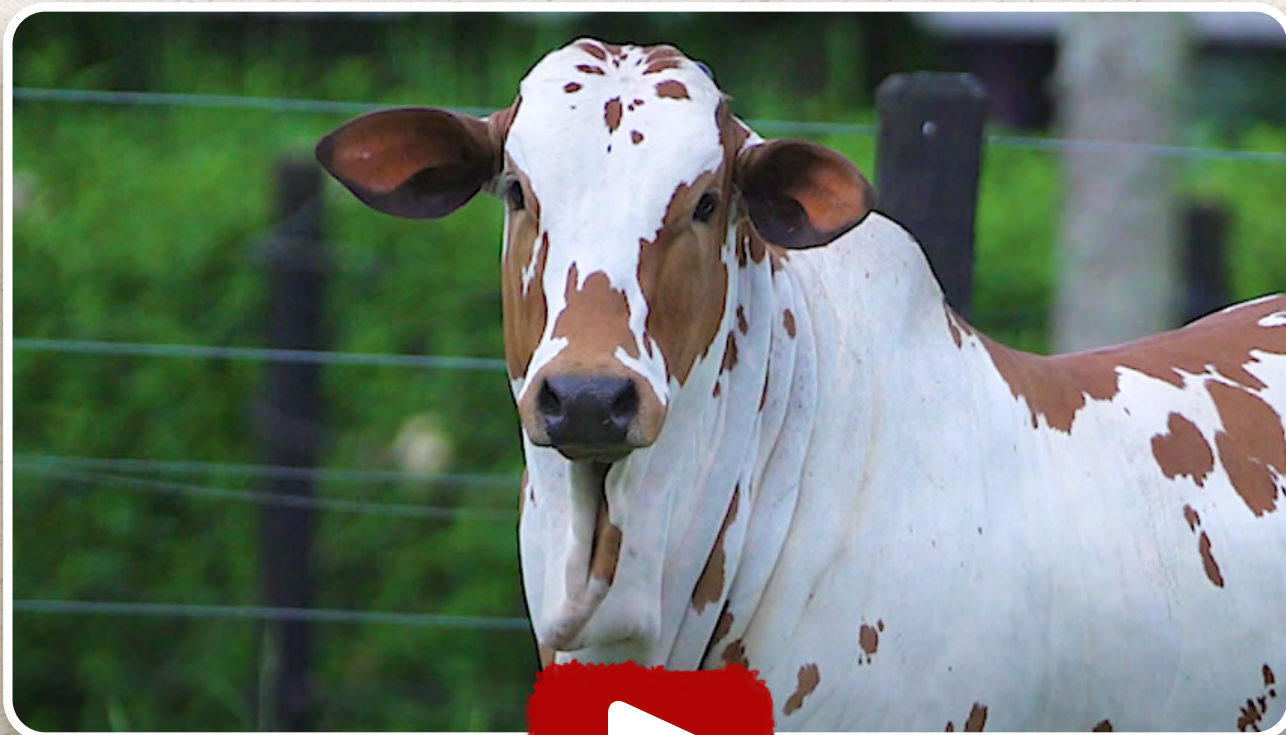

DRUSO DA CA

RETINTO FIV V3

DIJON MAT. x CLEOPATRA PINTADO UBERABA

ANCORA MAT.

CEREJA V3

*Individual*

LOTE  
**17**

1º LEILÃO NELORE

*Pintado  
Bahia*

ANIMAL

NELORE PINTADO UBERABA

# GALATICA FIV PINTADO UBERABA

RG: JPFC 669 • Sexo: FÊMEA • Nasc.: 12/03/2024

Peso: 260 Kg • Pelagem: PINTADA DE PRETO



RAMBO DA MN.  
PINTOR FIV L.CANCADO  
SALINA DA CAFÉ

×

BANNER FIV V3  
BARCELONA PINTADO UBERABA  
ZINESIA L.CANCADO

*Individual*

LOTE  
**18**

1º LEILÃO NELORE

*Pintado  
Bahia*

ANIMAL

NELORE PINTADO UBERABA

# GALVA FIV PINTADO UBERABA

RG: JPFC 694 • Sexo: FÊMEA • Nasc.: 23/04/2024

Peso: 290 Kg • Pelagem: PINTADA DE VERMELHO



DRUSO DA CA

DIJON MAT. x

ANCORA MAT.

RETINTO FIV V3

CLEOPATRA PINTADO UBERABA

CEREJA V3

*Individual*

LOTE  
**19**

1º LEILÃO NELORE

*Pintado  
Bahia*

ANIMAL

PRADO'S AGROPECUÁRIA

# PRADO'S DANDARA

RG: PRDO 54 • Sexo: FÊMEA • Nasc.: 17/07/2023

Peso: 400 Kg • Pelagem: PINTADA DE PRETO



REM ARMADOR

DIVISOR FIV V3 x RIADE CATARINA

LAJOTA FIV L.CANCADO

LACRE FIV L.CANCADO

KEIKA CATARINA

---

PRENHE DO VALOR FIV V3, PARTO PREVISTO JUNHO/25



*Individual*

LOTE  
**20**

1º LEILÃO NELORE

*Pintado  
Bahia*

ANIMAL

PRADO'S AGROPECUÁRIA

# PRADO'S DIANA

RG: PRDO 40 • Sexo: FÊMEA • Nasc.: 05/05/2023

Peso: 390 Kg • Pelagem: PINTADA DE PRETO



REM ARMADOR

**DIVISOR FIV V3**

LAJOTA FIV L.CANCADO

BANNER FIV V3

**x UBERANA CATARINA**

RIADE CATARINA

---

INSEMINADA DO IBIZA FIV GORAN

*Individual*

LOTE  
**21**

1º LEILÃO NELORE

*Pintado  
Bahia*

ANIMAL

PRADO'S AGROPECUÁRIA

# PRADO'S DIVA FIV

RG: PRDO 56 • Sexo: FÊMEA • Nasc.: 23/07/2023

Peso: 365 Kg • Pelagem: PINTADA DE VERMELHO



FERRARI FIV GC DA SL

LAPIDADO V3 x PRADO'S BAVIERA FIV

ELEGANCIA JO

FUTURO FIV V3

GRAMATICA GC DA SL

---

INSEMINADA DO LEAL FIV GC DA SL

*Individual*

LOTE  
**22**

1º LEILÃO NELORE

*Pintado  
Bahia*

ANIMAL

NELORE PINTADO UBERABA

# FULANA FIV PINTADO UBERABA

RG: JPFC 588 • Sexo: FÊMEA • Nasc.: 12/11/2023

Peso: 340 Kg • Pelagem: PINTADA DE VERMELHO



JHOKATY DA CA

IBIZA FIV V3

ATAKADA L.CANCADO

PAO DE LO DA CA

DINASTIA PINTADO UBERABA

DELITE DE FAZ. ELIZA

*Individual*

LOTE  
**23**

1º LEILÃO NELORE

*Pintado  
Bahia*

ANIMAL

NELORE PINTADO UBERABA

# FERLA FIV PINTADO UBERABA

RG: JPFC 585 • Sexo: FÊMEA • Nasc.: 11/11/2023

Peso: 350 Kg • Pelagem: PINTADA DE VERMELHO



JHOKATY DA CA

IBIZA FIV V3 x

ATAKADA L.CANCADO

PAO DE LO DA CA

DORA PINTADO UBERABA

HARAIANA-X DE FAZ. ELIZA

*Individual*

LOTE  
**24**

1º LEILÃO NELORE

*Pintado  
Bahia*

ANIMAL

NELORE PINTADO UBERABA

# FINLANDIA FIV PINTADO UBERABA

RG: JPFC 591 • Sexo: FÊMEA • Nasc.: 12/11/2023

Peso: 350 kg • Pelagem: PINTADA DE VERMELHO



JHOKATY DA CA  
IBIZA FIV V3 x  
ATAKADA L.CANCADO

PAO DE LO DA CA  
DELTA PINTADO UBERABA  
HARAIANA-X DE FAZ. ELIZA

*Individual*

LOTE  
**25**

1º LEILÃO NELORE

*Pintado  
Bahia*

ANIMAL

NELORE PINTADO UBERABA

# GAMELA FIV PINTADO UBERABA

RG: JPFC 648 • Sexo: FÊMEA • Nasc.: 22/01/2024

Peso: 310 Kg • Pelagem: PINTADA DE VERMELHO



DRUSO DA CA  
DIJON MAT. x  
ANCORA MAT.

PAO DE LO DA CA  
DELTA PINTADO UBERABA  
HARAIANA-X DE FAZ. ELIZA

*Individual*

LOTE  
**26**

1º LEILÃO NELORE

*Pintado  
Bahia*

ANIMAL

NELORE PINTADO UBERABA

# FORANA FIV PINTADO UBERABA

RG: JPFC 595 • Sexo: FÊMEA • Nasc.: 13/11/2023

Peso: 350 Kg • Pelagem: PINTADA DE VERMELHO



JHOKATY DA CA

IBIZA FIV V3

ATAKADA L.CANCADO

PAO DE LO DA CA

DORA PINTADO UBERABA

HARAIANA-X DE FAZ. ELIZA

*Individual*

LOTE  
**27**

1º LEILÃO NELORE

*Pintado  
Bahia*

ANIMAL

NELORE PINTADO UBERABA

# FENNY FIV PINTADO UBERABA

RG: JPFC 592 • Sexo: FÊMEA • Nasc.: 13/11/2023

Peso: 305 Kg • Pelagem: PINTADA DE VERMELHO



JHOKATY DA CA

IBIZA FIV V3

ATAKADA L.CANCADO

PAO DE LO DA CA

DINASTIA PINTADO UBERABA

DELITE DE FAZ. ELIZA



*Individual*

LOTE  
**28**

1º LEILÃO NELORE

*Pintado  
Bahia*

ANIMAL

NELORE PINTADO UBERABA

# FUZARA FIV PINTADO UBERABA

RG: JPFC 596 • Sexo: FÊMEA • Nasc.: 13/11/2023

Peso: 305 Kg • Pelagem: PINTADA DE VERMELHO



JHOKATY DA CA

IBIZA FIV V3 x

ATAKADA L.CANCADO

PAO DE LO DA CA

DINASTIA PINTADO UBERABA

DELITE DE FAZ. ELIZA

*Individual*

LOTE  
**29**

1º LEILÃO NELORE

*Pintado  
Bahia*

ANIMAL

NELORE PINTADO UBERABA

# FLORIDA FIV PINTADO UBERABA

RG: JPFC 590 • Sexo: FÊMEA • Nasc.: 12/11/2023

Peso: 345 Kg • Pelagem: PINTADA DE VERMELHO



JHOKATY DA CA

IBIZA FIV V3 x

ATAKADA L.CANCADO

PAO DE LO DA CA

DORA PINTADO UBERABA

HARAIANA-X DE FAZ. ELIZA

*Individual*

LOTE  
**30**

1º LEILÃO NELORE

*Pintado  
Bahia*

ANIMAL

NELORE PINTADO UBERABA

# GAMIRAH PINTADO UBERABA

RG: JPFC 633 • Sexo: FÊMEA • Nasc.: 16/01/2024

Peso: 310 Kg • Pelagem: PINTADA DE VERMELHO



DRUSO DA CA  
DIJON MAT. x  
ANCORA MAT.

PAO DE LO DA CA  
DHAJI PINTADO UBERABA  
MORANGO FIV DA 3R

*Individual*

LOTE  
**31**

1º LEILÃO NELORE

*Pintado  
Bahia*

ANIMAL

NELORE PINTADO UBERABA

# FRANCA FIV PINTADO UBERABA

RG: JPFC 599 • Sexo: FÊMEA • Nasc.: 17/11/2023

Peso: 310 Kg • Pelagem: PINTADA DE VERMELHO



JHOKATY DA CA

IBIZA FIV V3

ATAKADA L.CANCADO

MAGHAIVER DA CA

x DEMETER PINTADO UBERABA

MARAVILHA

*Individual*

LOTE  
**32**

1º LEILÃO NELORE

*Pintado  
Bahia*

ANIMAL

NELORE PINTADO UBERABA

# FIAMMA FIV PINTADO UBERABA

RG: JPFC 582 • Sexo: FÊMEA • Nasc.: 10/11/2023

Peso: 320 Kg • Pelagem: PINTADA DE VERMELHO



JHOKATY DA CA

IBIZA FIV V3

ATAKADA L.CANCADO

RETINTO FIV V3

CARICIA PINTADO UBERABA

CEREJA V3

*Individual*

LOTE  
**33**

1º LEILÃO NELORE

*Pintado  
Bahia*

ANIMAL

POLYANA AGROPECUÁRIA

# XANTHE DA POPO

RG: POPO 3434 • Sexo: FÊMEA • Nasc.: 05/11/2023 • Peso: 339 Kg

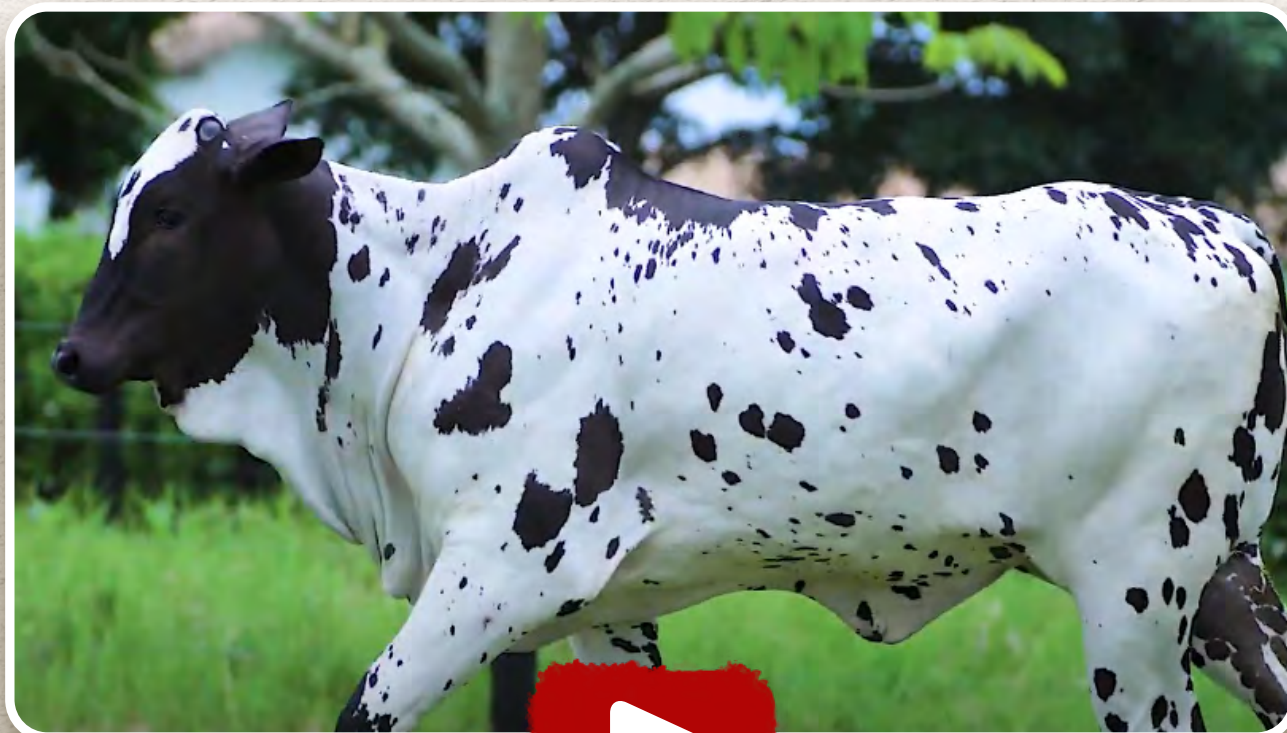

VENCIUS RG

BANNER FIV V3

LICOR GC DA SL x RISCADA DA POPO

ENGUIA GC DA SL

DASLU DA POPO

Individual

LOTE  
34

1º LEILÃO NELORE

Pintado  
Bahia

ANIMAL

POLYANA AGROPECUÁRIA

# YOLANDA DA POPO

RG: POPO 3141 • Sexo: FÊMEA • Nasc.: 13/03/2023 • Peso: 490 Kg



PINTOR FIV L.CANCADO

ODULO ZEUS x RIMEL DA POPO

HAFINA ZEUS

BANNER FIV V3

LIMADA DA POPO

*Individual*

LOTE  
**35**

1º LEILÃO NELORE

*Pintado  
Bahia*

ANIMAL

POLYANA AGROPECUÁRIA

# XANTENA DA POPO

RG: POPO 3219 • Sexo: FÊMEA • Nasc.: 23/04/2023 • Peso: 552 Kg



PINTOR FIV L.CANCADO

ODULO ZEUS x NILMARA DA POPO

HAFINA ZEUS

DONATO DE NAVIRAI

GAIATA DA POPO



*Individual*

LOTE  
**36**

1º LEILÃO NELORE

*Pintado  
Bahia*

ANIMAL

POLYANA AGROPECUÁRIA

# KENDALL DA POPO

RG: POPO 3598 • Sexo: FÊMEA • Nasc.: 21/12/2023 • Peso: 329 Kg



REM F22 FIV

VEGAS CATARINA x

RISADA CATARINA

ELKRO FIV FNT

OBSERVADORA DA POPO

JAGUARY DA POPO

---

Individual

LOTE  
37

1º LEILÃO NELORE

Pintado  
Bahia

ANIMAL

POLYANA AGROPECUÁRIA

# 481 FIV SYAGRI

RG: SYA 481 • Sexo: FÊMEA • Nasc.: 01/10/2023 • Peso: 338 Kg



GOLIAS DA STA

UBER TE GUTI

RETINTO FIV V3 x CABHANA DA CA

ELEGANCIA JO

HANDRA DA CA

Individual

LOTE  
38

1º LEILÃO NELORE

Pintado  
Bahia

ANIMAL

POLYANA AGROPECUÁRIA

# 489 FIV SYAGRI

RG: SYA 489 • Sexo: FÊMEA • Nasc.: 27/09/2023 • Peso: 344 Kg



FERRARI FIV GC DA SL

LAPIDADO V3

ELEGANCIA JO

GOLIAS DA STA

DICA FIV GC DA SL

LIMITI

*Individual*

LOTE  
**39**

1º LEILÃO NELORE

*Pintado  
Bahia*

ANIMAL

POLYANA AGROPECUÁRIA

# EMANA FIV

RG: ROPI 4 • Sexo: FÊMEA • Nasc.: 30/09/2023 • Peso: 358 Kg



PAO DE LO DA CA

INEDITO FIV GC DA SL x REFEM DA POPO

FAVORITA FIV MARCA CF

DRUSO DA CA

LISTA DA POPO

*Individual*

LOTE

**40**

1º LEILÃO NELORE

*Pintado  
Bahia*

ANIMAL

POLYANA AGROPECUÁRIA

# ELAINE FIV

RG: ROPI 2 • Sexo: FÊMEA • Nasc.: 26/09/2023 • Peso: 365 Kg



PAO DE LO DA CA

DRUSO DA CA

INEDITO FIV GC DA SL x RECHEADADA DA POPO

FAVORITA FIV MARCA CF

LEVEZA DA POPO

*Individual*

LOTE  
**41**

1º LEILÃO NELORE

*Pintado  
Bahia*

ANIMAL

**50%**  
à venda

NELORE EV

# TIMBALADA FIV DO AVEV

RG: AVEV 532 • Sexo: FÊMEA • Nasc.: 01/07/2024 • Peso: 290 Kg

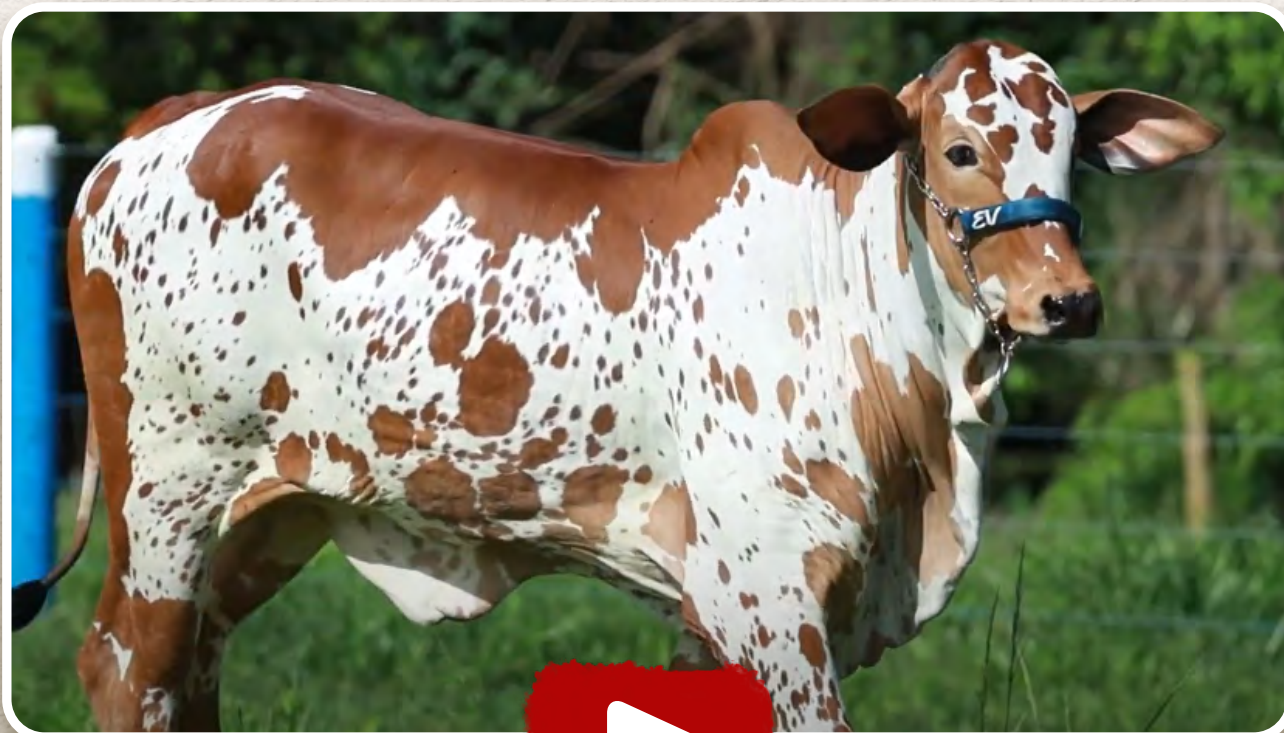

VUBACAN

KLISMAN II DA CA

PAO DE LO DA CA x 14210 MARCA CF

MATRIZ DA STA

8057 MARCA CF

*Individual*

LOTE  
**42**

1º LEILÃO NELORE

*Pintado  
Bahia*

ANIMAL

NELORE PINTADO SSR

# PAQUERA FIV SSR

RG: N SSR A293 • Sexo: FÊMEA • Nasc.: 01/02/2024 • Peso: 352 Kg

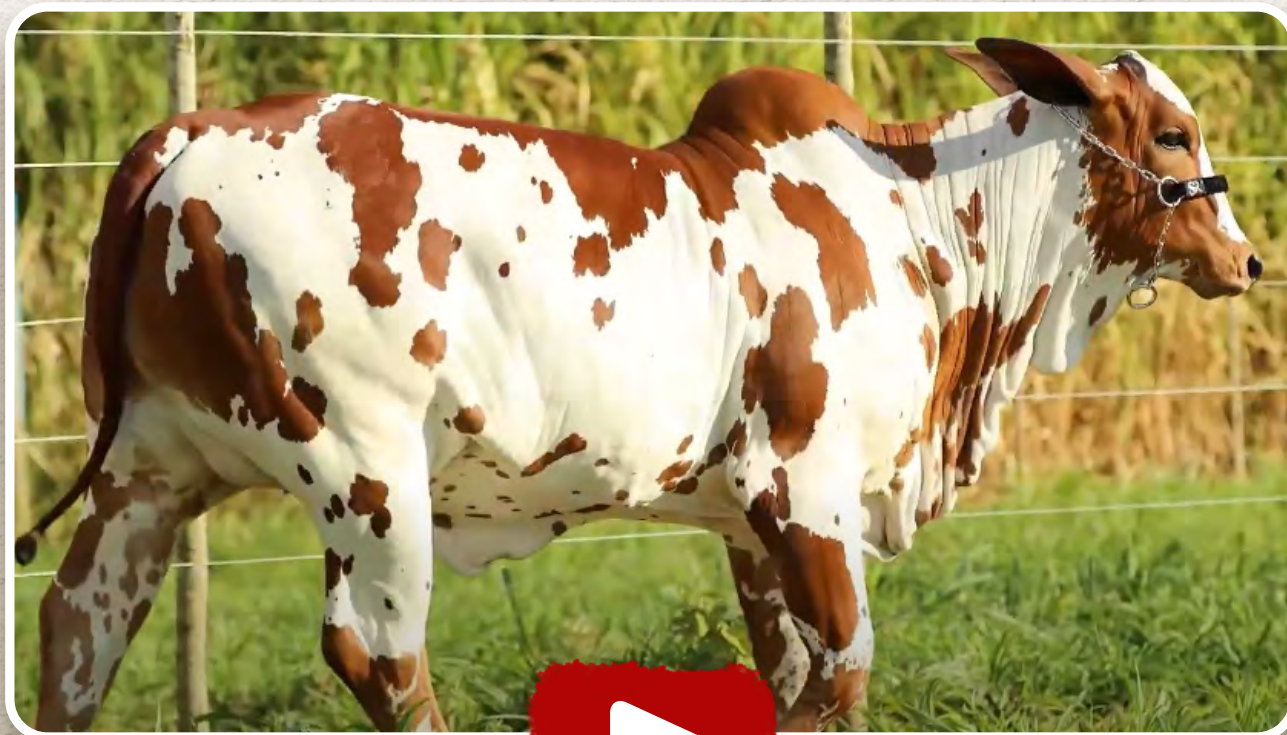

CUBANO

DRUSO DA CA

GOLIAS DA STA x FACETA V3

SELARIA

MINAS L.CANCADO

*Individual*

LOTE  
**43**

1º LEILÃO NELORE

*Pintado  
Bahia*

ANIMAL

NELORE CHORA ME LIGA - JOÃO BOSCO

# RARIDADE-II FIV CHORA ME LIGA

RG: JBF 5611 • Sexo: FÊMEA • Nasc.: 03/04/2024 • Peso: 351 Kg

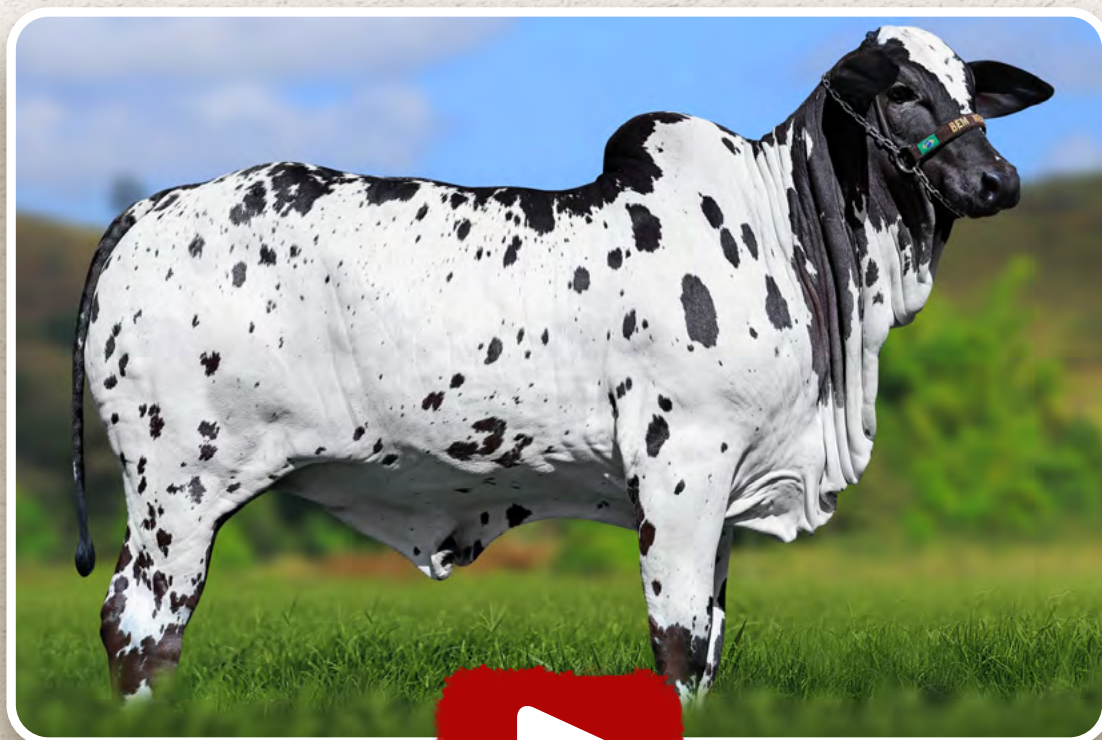

BADEJO FIV GC DA SL

LACRE FIV L.CANCADO

JIPE FIV GC DA SL x GANJJA FIV

DINAMICA GC DA SL

ANDEJJA L.CANCADO



*Individual*

LOTE  
**44**

1º LEILÃO NELORE

*Pintado  
Bahia*

ANIMAL

NELORE CAMPGADO E NELORE PONTO 100

# DAFNA FIV PONTO 100

RG: PCEM 103 • Sexo: FÊMEA • Nasc.: 03/11/2023 • Peso: 292 Kg



BANNER FIV V3

EMISSARIO L.CANCADO

IMPACTO FIV V3 x ALAIA

LAMBONA L.CANCADO

APARAH L.CANCADO

*Individual*

LOTE  
**45**

1º LEILÃO NELORE

*Pintado  
Bahia*

ANIMAL

NELORE PINTADO MARAU

# CASCAVEL FIV MARAU

RG: GZL 180 • Sexo: FÊMEA • Nasc.: 24/03/2023

Peso: 405 Kg • Pelagem: PINTADA DE PRETO



BANNER FIV V3

IMPACTO FIV V3 x AGATHA

LAMBONA L.CANCADO

BITELO DA SS

LOREAL FIV DA 3R

*Individual*

LOTE  
**46**

1º LEILÃO NELORE

*Pintado  
Bahia*

ANIMAL

NELORE PINTADO SSR

# NUTELLA SSR

RG: NSSR A282 • Sexo: FÊMEA • Nasc.: 20/11/2023 • Peso: 300 Kg



BANNER FIV V3

IMPACTO FIV V3 x NEJA1576 V3

LAMBONA L.CANCADO

ESTACIO V3

LISTRA FIV L.CANCADO

Individual

LOTE  
47

1º LEILÃO NELORE

Pintado  
Bahia

ANIMAL

50%  
à venda

NELORE RONDELI

# YUZUKI DA POPO

RG: POPO 3184 • Sexo: FÊMEA • Nasc.: 15/04/2023 • Peso: 489 KG



DRAMATICO FIV V3

REITOR L.CANCADO

LABIRINTO V3 x SINGELA DA POPO

LAMBONA L.CANCADO

OSNIRA DA POPO

PRENHE DO BIZA GORAN PARTO PREVISTO ABRIL/25

Triplo

LOTE  
48

1º LEILÃO NELORE

Pintado  
Bahia

ANIMAL

NELORE RONDELI

# EJ2521

RG: EJ2521 • Sexo: FÊMEA • Nasc.: 10/05/2021 • Peso: 463 KG

PRENHE DO RETINTO FIV V3 PARTO PREVISTO FEVEREIRO/25

# EJ2522

RG: EJ2522 • Sexo: FÊMEA • Nasc.: 10/04/2023 • Peso: 509 KG

PRENHE DO RETINTO FIV V3 PARTO PREVISTO FEVEREIRO/25

# EJ2524

RG: EJ2524 • Sexo: FÊMEA • Nasc.: 10/02/2023 • Peso: 529 KG

PRENHE DO RETINTO FIV V3 PARTO PREVISTO JANEIRO/25

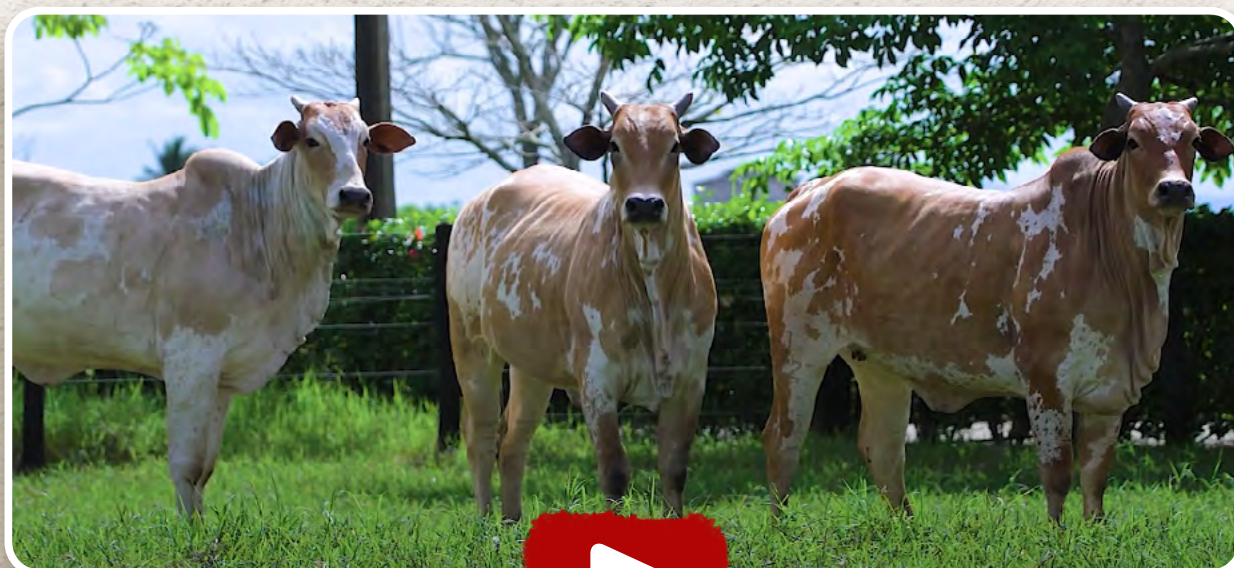

*Individual*

LOTE  
**49**

1º LEILÃO NELORE

*Pintado  
Bahia*

ANIMAL

NELORE RONDELI

**EJ2525**

**RG: EJ2525 • Sexo: FÊMEA • Nasc.: 19/03/2023 • Peso: 502 Kg**



---

**PARIDA DE FÊMEA DO LAPIDADO FIV V3. NASC.: 21/11/2024**

Individual

LOTE  
**50**

1º LEILÃO NELORE

*Pintado  
Bahia*

ANIMAL

NELORE BETO CAJÁ

# FACETA FIV PINTADO UBERABA

RG: JPFC 491 • Sexo: FÊMEA • Nasc.: 10/04/2023 • Peso: 420 Kg



FERRARI FIV GC DA SL

LAPIDADO V3

ELEGANCIA JO

PAO DE LO DA CA

DINASTIA PINTADO UBERABA

DELITE DE FAZ. ELIZA

*Individual*

LOTE  
**51**

1º LEILÃO NELORE

*Pintado  
Bahia*

ANIMAL

NELORE CARAÍBAS

# 2543 DA FCARAIBAS

RG: FBLP 2543 • Sexo: FÊMEA • Nasc.: 23/09/2023 • Peso: 370 Kg



DRUSO DA CA  
**DIJON MAT. x B3996 DA EAO**  
ANCORA MAT. 792 DA EAO



Individual

LOTE  
52

1º LEILÃO NELORE

Pintado  
Bahia

ANIMAL

50%  
à venda

POLYANA AGROPECUÁRIA

# VADODARA DA POPO

RG: POPO 2909 • Sexo: FÊMEA • Nasc.: 01/10/2022 • Peso: 529 Kg



BANNER FIV V3

IMPACTO FIV V3

LAMBONA L.CANCADO

LACRE FIV L.CANCADO

RECHEADA DA POPO

LAVRADA DA POPO

PRENHE DO JIPE FIV GC DA SL, PARTO PREVISTO MAIO/25

*Individual*

LOTE  
**53**

1º LEILÃO NELORE

*Pintado  
Bahia*

ANIMAL

NELORE PINTADO CADAN

# CAMDHAY DA CA

RG: HCA 7349 • Sexo: FÊMEA • Nasc.: 16/12/2022 • Peso: 490 Kg



MAGHAIVER DA CA                      PHENACHO DA CA  
RHUDELY DA CA x HEBY DA CA  
IMPERATRIZ DA CA                      ESTIVHA DA CA

INSEMINADA DO FUTURO

*Individual*

LOTE  
**54**

1º LEILÃO NELORE

*Pintado  
Bahia*

ANIMAL

PRADO'S AGROPECUÁRIA

# PRADO'S BAVIERA FIV

RG: PRDO 9 • Sexo: FÊMEA • Nasc.: 15/11/2021 • Peso: 565 Kg

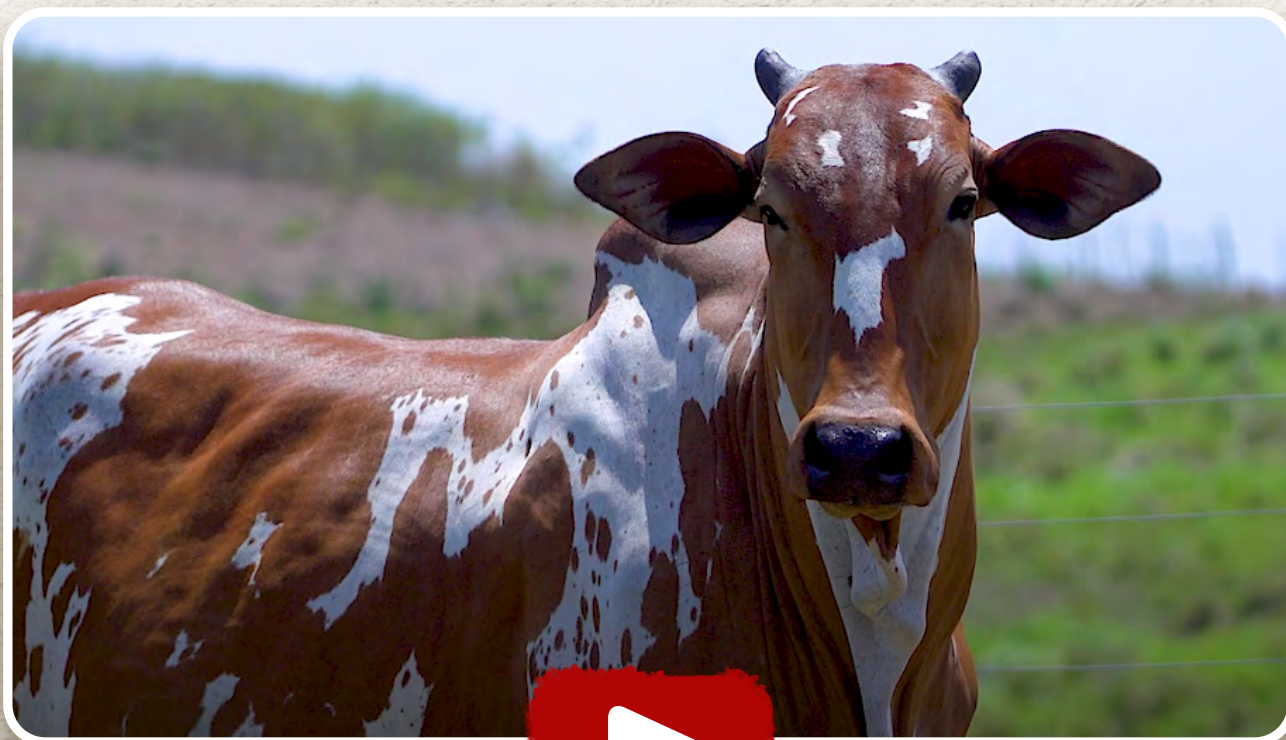

DRUSO DA CA

FUTURO FIV V3

5510 DE NAVIRAI

PALADINO DO IVAI

GRAMATICA GC DA SL

8361 MARCA CF

---

PRENHE DO RETINTO FIV V3, PARTO PREVISTO DEZEMBRO/24

Individual

LOTE  
55

1º LEILÃO NELORE

Pintado  
Bahia

ANIMAL

POLYANA AGROPECUÁRIA

# ATENA

RG: BCNC 5 • Sexo: FÊMEA • Nasc.: 12/03/2020 • Peso: 622 Kg



GRINGO FIV CASS

IDOLO MRA

BACANA FIV V3 x ARTISTA EST. CRIS

LAJE FIV L.CANCADO

AJANTA EST. CRIS

PARIDA DE MACHO DO ATOMICO FIV DA BOM FIM, NASC.: 22/10/2024

Individual

LOTE  
**56**

1º LEILÃO NELORE

*Pintado  
Bahia*

ANIMAL

NELORE BALOUBET

**NEJA2047 V3**

**RG: NEJA 2047 • Sexo: FÊMEA • Nasc.: 31/10/2020**

**Peso: 650 Kg • Pelagem: PINTADA DE PRETO**

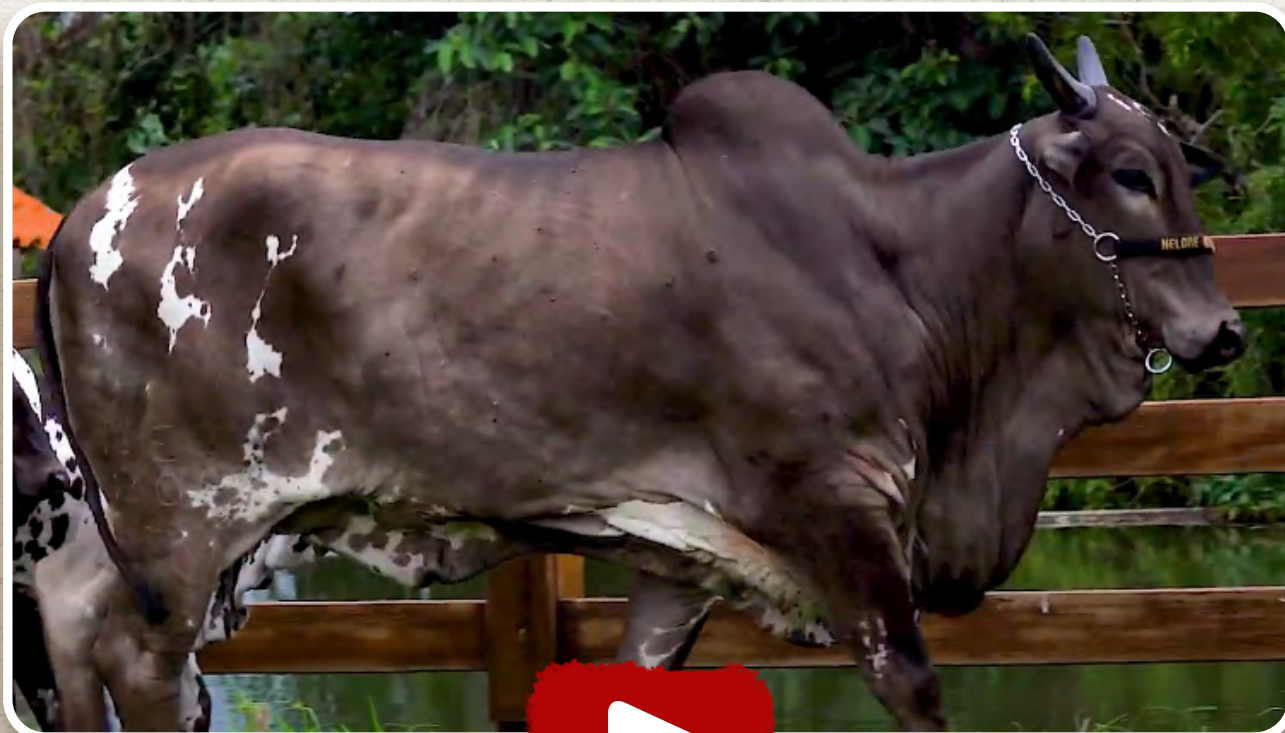

LACRADOR FIV L.CANCADO

**BANNER FIV V3 x IGNICAO L.CANCADO**

LAJOTA FIV L.CANCADO

CAAPO DA L.CANCADO

CASSIA L.CANCADO

**PRENHE DO PATRIMONIO FIV V3 P.P.: JUN/25**

*Individual*

LOTE  
**57**

1º LEILÃO NELORE

*Pintado  
Bahia*

ANIMAL

NELORE PINTADO CADAN

# FITA VERMELHA FIV GC DA SL

RG: GSCA 610 • Sexo: FÊMEA • Nasc.: 16/11/2016 • Peso: 559 Kg



DHIKA DA CA

VUBACAN

PALADINO DO IVAI x 8372 MARCA CF

CAROLINA DO IVAI

291A

PRENHE DO GOLPE, PARTO PREVISTO FEVEREIRO/2025

*Individual*

LOTE  
**58**

1º LEILÃO NELORE

*Pintado  
Bahia*

ANIMAL

NELORE PINTADO UBERABA

# GALILEU FIV PINTADO UBERABA

RG: JPFC 699 • Sexo: MACHO • Nasc.: 25/04/2024 • Peso: 305 Kg



BADEJO FIV GC DA SL  
JIPE FIV GC DA SL. x ALJAZEERA  
DINAMICA GC DC SL

LACRE FIV L.CANCADO  
LAMBISGOIA L.CANCADO

Individual

LOTE  
59

1º LEILÃO NELORE

Pintado  
Bahia

ANIMAL

NELORE PINTADO UBERABA

# GALHARDO FIV PINTADO UBERABA

RG: JPFC 695 • Sexo: MACHO • Nasc.: 23/04/2024 • Peso: 276 Kg



DRUSO DA CA

DIJON MAT. x

ANCORA MAT.

RETINTO FIV V3

CLEOPATRA PINTADO UBERABA

CEREJA V3



*Individual*

LOTE  
**60**

1º LEILÃO NELORE

*Pintado  
Bahia*

ANIMAL

NELORE PINTADO UBERABA

# GRAMADO FIV PINTADO UBERABA

RG: JPFC 702 • Sexo: MACHO • Nasc.: 26/04/2024 • Peso: 285 Kg



BADEJO FIV GC DA SL

LACRE FIV L.CANCADO

JIPE FIV GC DA SL. x ALJAZEERA

DINAMICA GC DC SL

LAMBISGOIA L.CANCADO

*Individual*

LOTE  
**61**

1º LEILÃO NELORE

*Pintado  
Bahia*

ANIMAL

NELORE PINTADO UBERABA

# GALEZ FIV PINTADO UBERABA

RG: JPFC 681 • Sexo: MACHO • Nasc.: 14/03/2024 • Peso: 320 Kg

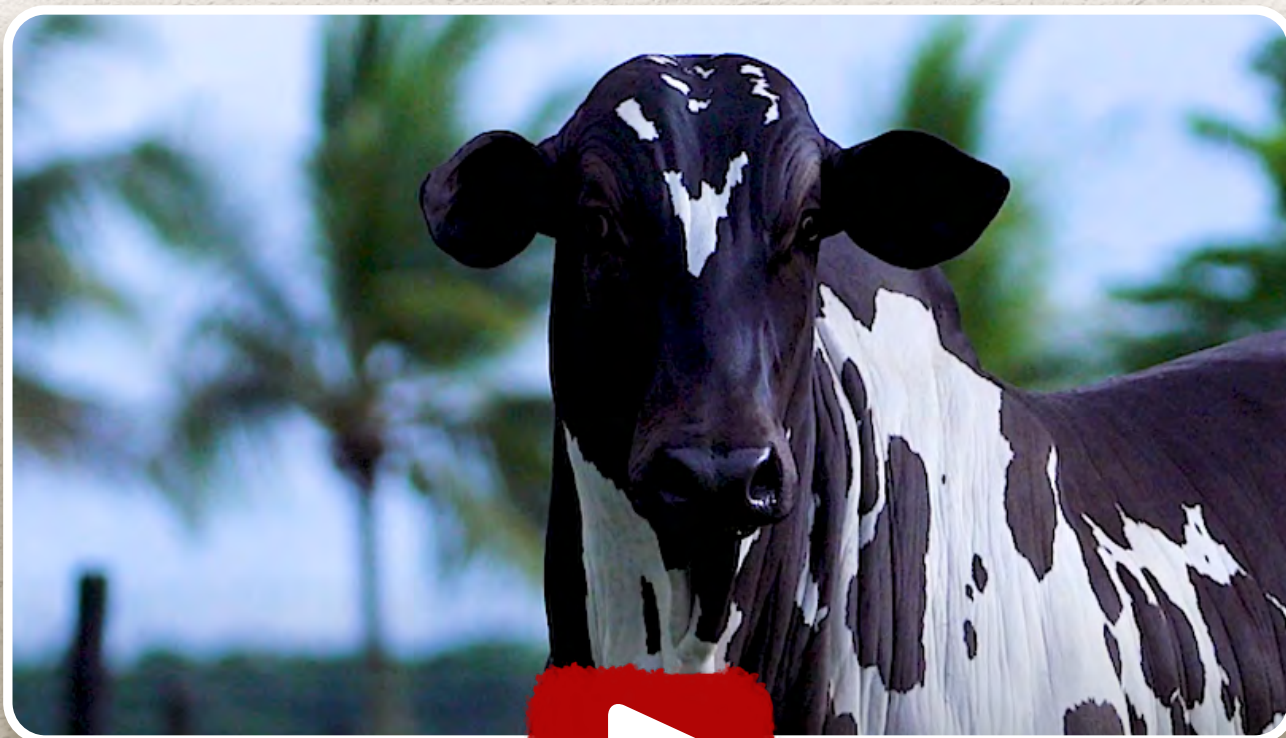

DRAMATICO FIV V3

LABIRINTO V3 x ALJAZEERA

LAMBONA L.CANCADO

LACRE FIV L.CANCADO

LAMBISGOIA L.CANCADO

Individual

LOTE  
62

1º LEILÃO NELORE

Pintado  
Bahia

ANIMAL

NELORE PINTADO UBERABA

# GALETO FIV PINTADO UBERABA

RG: JPFC 693 • Sexo: MACHO • Nasc.: 21/04/2024 • Peso: 350 Kg



DRUSO DA CA

DIJON MAT. x

ANCORA MAT.

RETINTO FIV V3

CLEOPATRA PINTADO UBERABA

CEREJA V3

*Individual*

LOTE  
**63**

1º LEILÃO NELORE

*Pintado  
Bahia*

ANIMAL

NELORE PINTADO UBERABA

# GALEAO FIV PINTADO UBERABA

RG: JPFC 676 • Sexo: MACHO • Nasc.: 13/03/2024 • Peso: 305 kg



DRAMATICO FIV V3

LABIRINTO V3 x ALJAZEERA

LAMBONA L.CANCADO

LACRE FIV L.CANCADO

LAMBISGOIA L.CANCADO

*Individual*

LOTE  
**64**

1º LEILÃO NELORE

*Pintado  
Bahia*

ANIMAL

NELORE PINTADO UBERABA

# SALVADOR FIV PINTADO UBERABA

RG: JPFC 689 • Sexo: MACHO • Nasc.: 21/05/2024 • Peso: 305 Kg



BANNER FIV V3

LACRE FIV L.CANCADO

IMPACTO FIV V3 x BABY

LAMBONA L.CANCADO

TIAZINHA DA LIC

*Individual*

LOTE  
**65**

1º LEILÃO NELORE

*Pintado  
Bahia*

ANIMAL

PRADO'S AGROPECUÁRIA

# PRADO'S DIPLOMATA FIV

RG: PRDO 60 • Sexo: MACHO • Nasc.: 15/09/2023 • Peso: 420 Kg



REM ARMADOR

DIVISOR FIV V3 x

LAJOTA FIV L.CANCADO

LACRE FIV L.CANCADO

RIADE CATARINA

KEIKA CATARINA

*Individual*

LOTE  
**66**

1º LEILÃO NELORE

*Pintado  
Bahia*

ANIMAL

PRADO'S AGROPECUÁRIA

# PRADO'S DINAMITE FIV

RG: PRDO 58 • Sexo: MACHO • Nasc.: 28/07/2023 • Peso: 425 Kg



DRUSO DA CA

FUTURO FIV V3 x PRADO'S BARBIE

5510 DE NAVIRAI

CARANDAH MAT.

GRAVIOLA FIV GC DA SL

*Individual*

LOTE  
**67**

1º LEILÃO NELORE

*Pintado  
Bahia*

ANIMAL

PRADO'S AGROPECUÁRIA

# PRADO'S DIVINO FIV

RG: PRDO 53 • Sexo: MACHO • Nasc.: 15/06/2023 • Peso: 450 kg



GOLIAS DA STA  
RETINTO FIV V3 x PRADO'S BAVIERA FIV  
ELEGANCIA JO  
FUTURO FIV V3  
GRAMATICA GC DA SL



*Individual*

LOTE  
**68**

1º LEILÃO NELORE

*Pintado  
Bahia*

ANIMAL

PRADO'S AGROPECUÁRIA

# PRADO'S DELTA FIV

RG: PRDO 48 • Sexo: MACHO • Nasc.: 07/06/2023 • Peso: 480 Kg



PINTOR FIV L.CANCADO

VITORIOSO SL NOVO

RELVA SL NOVO

BANNER FIV V3

UBERANA CATARINA

RIADE CATARINA

*Individual*

LOTE  
**69**

1º LEILÃO NELORE

*Pintado  
Bahia*

ANIMAL

PRADO'S AGROPECUÁRIA

# PRADO'S DOMINO FIV

RG: PRDO 46 • Sexo: MACHO • Nasc.: 03/06/2023 • Peso: 495 Kg



DRUSO DA CA

FUTURO FIV V3 x PRADO'S BARBIE

5510 DE NAVIRAI

CARANDAH MAT.

GRAVIOLA FIV GC DA SL

Individual

LOTE  
**70**

1º LEILÃO NELORE

*Pintado  
Bahia*

ANIMAL

PRADO'S AGROPECUÁRIA

# PRADO'S DUETO FIV

RG: PRDO 45 • Sexo: MACHO • Nasc.: 01/06/2023 • Peso: 450 Kg



DRUSO DA CA                      PALADINO DO IVAI  
FUTURO FIV V3 x GRAVIOLA FIV GC DA SL  
5510 DE NAVIRAI                      MELISSA DA STA

---

*Individual*

LOTE  
**71**

1º LEILÃO NELORE

*Pintado  
Bahia*

ANIMAL

PRADO'S AGROPECUÁRIA

# PRADO'S DIAMANTE FIV

RG: PRDO 43 • Sexo: MACHO • Nasc.: 28/05/2023 • Peso: 500 Kg



DRUSO DA CA

FUTURO FIV V3 x

5510 DE NAVIRAI

PALADINO DO IVAI

GRAVIOLA FIV GC DA SL

MELISSA DA STA

*Individual*

LOTE  
**72**

1º LEILÃO NELORE

*Pintado  
Bahia*

ANIMAL

PRADO'S AGROPECUÁRIA

# PRADO'S DENGO FIV

RG: PRDO 42 • Sexo: MACHO • Nasc.: 28/05/2023 • Peso: 520 Kg

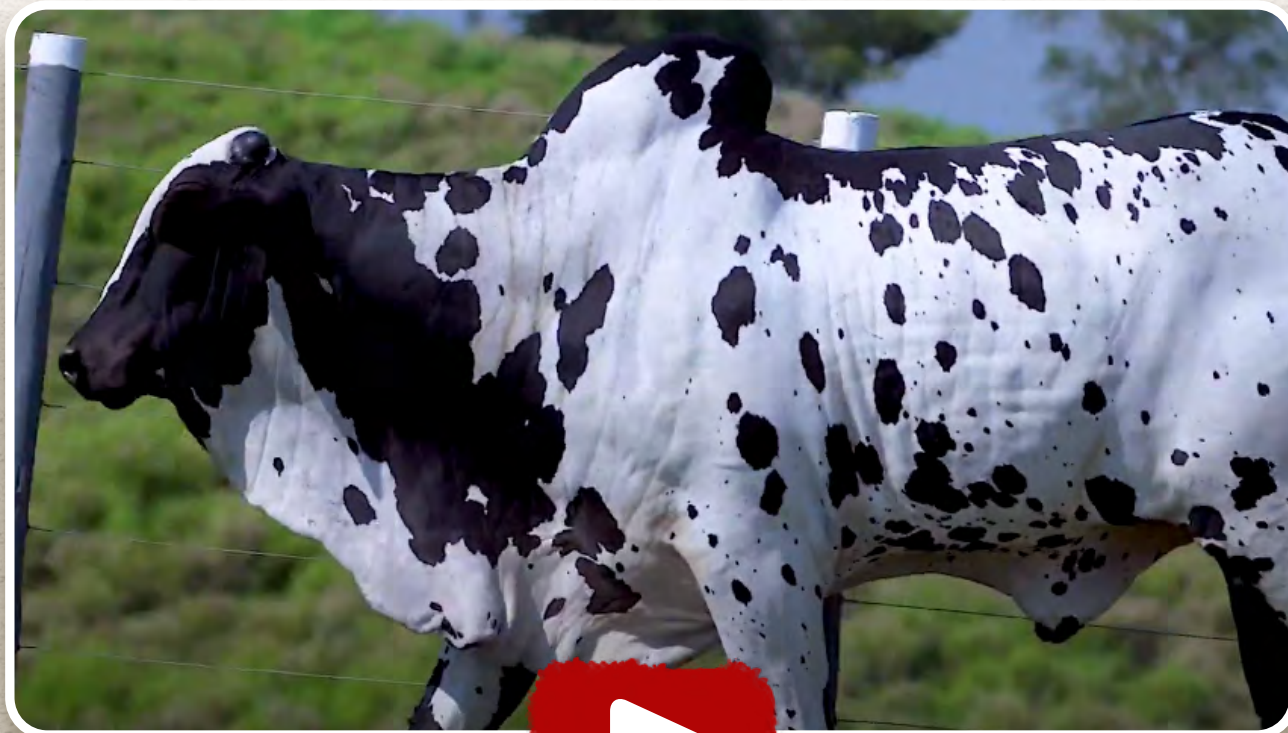

PINTOR FIV L.CANCADO

BANNER FIV V3

VITORIOSO SL NOVO x UBERANA CATARINA

RELVA SL NOVO

RIADE CATARINA

Individual

LOTE  
73

1º LEILÃO NELORE

Pintado  
Bahia

ANIMAL

POLYANA AGROPECUÁRIA

# WOOK DA POPO

RG: POPO 3223 • Sexo: MACHO • Nasc.: 16/05/2023 • Peso: 599 KG



PAO DE LO DA CA

DRUSO DA CA

PAO DE MEL DA CA x RIBALTA DA POPO

ONCINHA DA CA

LIMA DA POPO

Individual

LOTE  
74

1º LEILÃO NELORE

Pintado  
Bahia

ANIMAL

POLYANA AGROPECUÁRIA

# XAROPE DA POPO

RG: POPO 3540 • Sexo: MACHO • Nasc.: 11/11/2023 • Peso: 375 KG



FERRARI FIV GC DA SL

LAPIDADO V3 x PANQUECA DA POPO

ELEGANCIA JO

DRUSO DA CA

INDIGENA DA POPO

Individual

LOTE  
75

1º LEILÃO NELORE

Pintado  
Bahia

ANIMAL

POLYANA AGROPECUÁRIA

# ZYAN DA POPO

RG: POPO 3400 • Sexo: MACHO • Nasc.: 23/10/2023 • Peso: 433 KG



VOLUME

IHON DA CA x 1414 GAMP LINDA

THAINA DA STA

DRUSO DA CA

TABOCA DA CA



*Individual*

LOTE  
**76**

1º LEILÃO NELORE

*Pintado  
Bahia*

ANIMAL

POLYANA AGROPECUÁRIA

# YELLOWSTONE FIV DA POPO

RG: POPO 3517 • Sexo: MACHO • Nasc.: 23/12/2023 • Peso: 377 KG



ODULO ZEUS

HULK FIV ZEUS x RARINA DA POPO

NEBANA FIV ZEUS

LACRE FIV L CANÇADO

MURETA DA POPO

Individual

LOTE  
77

1º LEILÃO NELORE

Pintado  
Bahia

ANIMAL

POLYANA AGROPECUÁRIA

# KING FIV DA POPO

RG: POPO 3426 • Sexo: MACHO • Nasc.: 28/10/2023 • Peso: 518 KG



RAMBO DA MN.

PINTOR FIV L CANÇADO x

SALINA DA CAFÉ

LACRE FIV L CANÇADO

RARINA DA POPO

MURETA DA POPO

Individual

LOTE  
78

1º LEILÃO NELORE

Pintado  
Bahia

ANIMAL

POLYANA AGROPECUÁRIA

# XADREZ DA POPO

RG: POPO 3220 • Sexo: MACHO • Nasc.: 24/04/2023 • Peso: 388 KG



PINTOR FIV L.CANCADO

VITORIOSO SL NOVO x

RELVA SL NOVO

MUKESH FIV COL

RALEADA DA POPO

NICETE DA POPO

Individual

LOTE  
79

1º LEILÃO NELORE

Pintado  
Bahia

ANIMAL

POLYANA AGROPECUÁRIA

# HONRADO DA POPO

RG: POPO 3801 • Sexo: MACHO • Nasc.: 08/08/2023 • Peso: 450 KG



REM ARMADOR

ATOMICO FIV DA BOM FIM x

COLOMBA V3

BANNER FIV V3

REITORA DA POPO

LIMPA DA POPO

Individual

LOTE  
80

1º LEILÃO NELORE

Pintado  
Bahia

ANIMAL

POLYANA AGROPECUÁRIA

# ZANINI DA POPO

RG: POPO 3371 • Sexo: MACHO • Nasc.: 26/08/2023 • Peso: 379 KG



REM ARMADOR

ATOMICO FIV DA BOM FIM x

COLOMBA V3

ITO FIV ZEUS

OPOSITORA DA POPO

JOYCE DA POPO

Individual

LOTE  
81

1º LEILÃO NELORE

Pintado  
Bahia

ANIMAL

POLYANA AGROPECUÁRIA

# YAMANDU DA POPO

RG: POPO 3592 • Sexo: MACHO • Nasc.: 26/12/2023 • Peso: 338 KG



DRAMATICO FIV V3

LABIRINTO V3 x JURITI DA POPO

LAMBONA L.CANCADO

LUDY TE DO API

DECOTADA DA POPO

*Individual*

LOTE  
**82**

1º LEILÃO NELORE

*Pintado  
Bahia*

ANIMAL

POLYANA AGROPECUÁRIA

# YACHIN DA POPO

RG: POPO 3171 • Sexo: MACHO • Nasc.: 18/03/2023 • Peso: 405 KG



PINTOR FIV L.CANCADO  
**VITORIOSO SL NOVO** x **IDEIA DA POPO**  
RELVA SL NOVO  
PACIFICADOR TE RIB.  
Q-ARCA TE DA CINEL

*Individual*

LOTE  
**84**

1º LEILÃO NELORE

*Pintado  
Bahia*

ANIMAL

AUGUSTO JUNIOR JR

# MALHADO FIV

RG: GAMP 2027 • Sexo: MACHO • Nasc.: 19/08/2023

Peso: 455 Kg • Pelagem: PINTADO DE VERMELHO



PAO DE LO DA CA                      TIBETHI DA CA  
THAGURHU DA CA x ESTRELA DA ELDORADO  
MANDRA DA STA                      LUNETTA II DA CA

---



*Individual*

LOTE  
**85**

1º LEILÃO NELORE

*Pintado  
Bahia*

ANIMAL

FAZENDA ELDORADO

# ARROJADO

RG: GAMP 2107 • Sexo: MACHO • Nasc.: 29/11/2023

Peso: 357 Kg • Pelagem: PINTADO DE VERMELHO



PAO DE LO DA CA

THAGURHU DA CA x 1260 RANINA

MANDRA DA STA

DRUSO DA CA

AVALISA DA ELDORADO

*Individual*

LOTE  
**86**

1º LEILÃO NELORE

*Pintado  
Bahia*

ANIMAL

PRADO'S AGROPECUÁRIA

# PRADO'S CZAR

RG: PRDO 34 • Sexo: MACHO • Nasc.: 22/12/2022 • Peso: 660 Kg



DRUSO DA CA  
**DIJON MAT.** x  
ANCORA MAT.

PALADINO DO IVAI  
**GRAMATICA GC DA SL**  
8361 MARCA CF

---

*Individual*

LOTE  
**87**

1º LEILÃO NELORE

*Pintado  
Bahia*

ANIMAL

PRADO'S AGROPECUÁRIA

# PRADO'S CURINGA FIV

RG: PRDO 31 • Sexo: MACHO • Nasc.: 08/12/2022 • Peso: 705 Kg



REM ARMADOR

**DIVISOR FIV V3**

LAJOTA FIV L.CANCADO

LACRE FIV L.CANCADO

**x RISADA CATARINA**

LACIMA CATARINA

Individual

LOTE  
88

1º LEILÃO NELORE

Pintado  
Bahia

ANIMAL

POLYANA AGROPECUÁRIA

# VENERADO FIV DA POPO

RG: POPO 2970 • Sexo: MACHO • Nasc.: 11/10/2022 • Peso: 695 Kg



ARATY TE JN

MAGHAIVER DA CA x 985 DA EAO

VANTA

SHERLOCK MAT.

9044 DA EAO

*Individual*

LOTE  
**89**

1º LEILÃO NELORE

*Pintado  
Bahia*

ANIMAL

POLYANA AGROPECUÁRIA

# VELUDO FIV DA POPO

RG: POPO 2941 • Sexo: MACHO • Nasc.: 09/10/2022 • Peso: 677 KG



CUBANO

SHERLOCK MAT.

GOLIAS DA STA x 985 DA EAO

SELARIA

9044 DA EAO

Individual

LOTE  
90

1º LEILÃO NELORE

Pintado  
Bahia

ANIMAL

POLYANA AGROPECUÁRIA

# VERDUN DA POPO

RG: POPO 2856 • Sexo: MACHO • Nasc.: 23/08/2022 • Peso: 591 KG



GOLIAS DA STA                      MASTER VI TE DO JAL  
RETINTO FIV V3 x    ORDENADA DA POPO  
ELEGANCIA JO                      DASLU DA POPO

---

Individual

LOTE  
91

1º LEILÃO NELORE

Pintado  
Bahia

ANIMAL

POLYANA AGROPECUÁRIA

# VESPO FIV DA POPO

RG: POPO 3091 • Sexo: MACHO • Nasc.: 25/12/2022 • Peso: 501 KG

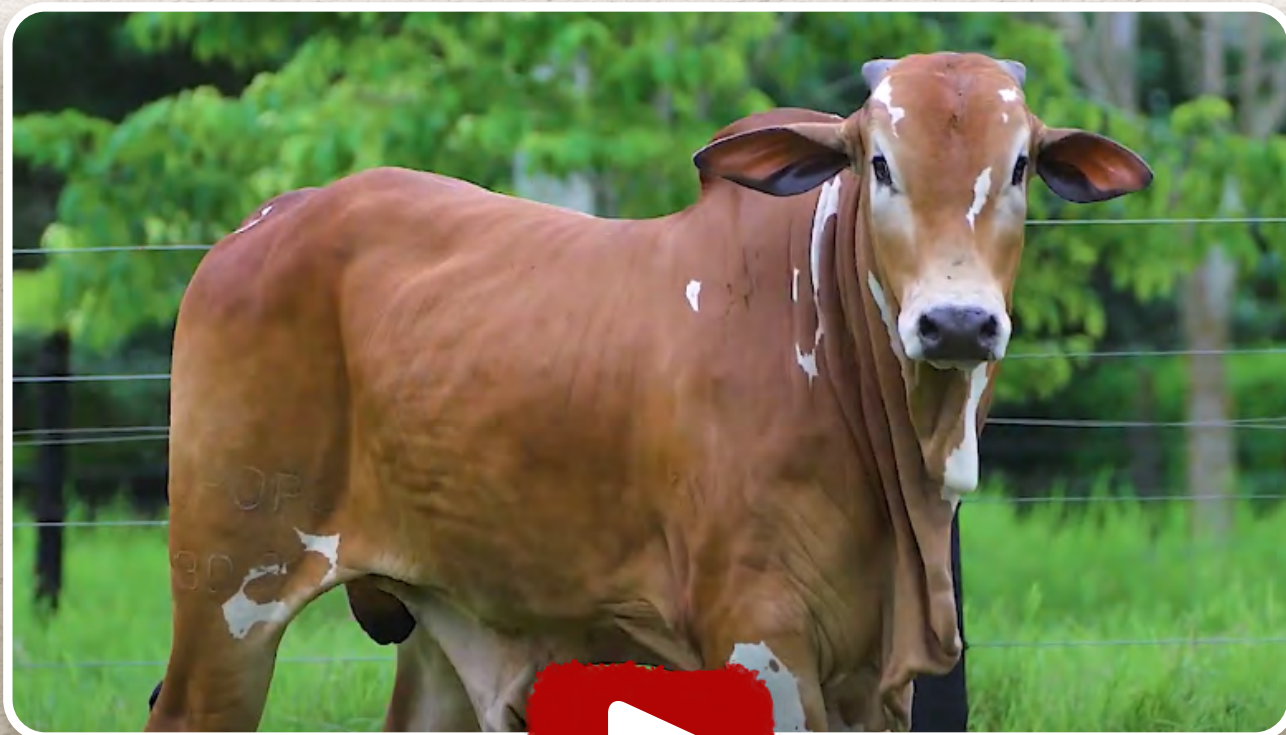

PAO DE LO DA CA                      DRUSO DA CA  
INEDITO FIV GC DA SL x PRIVILEGE DA POO  
FAVORITA FIV MARCA CF              HUNDURAS

---

*Individual*

LOTE  
**92**

1º LEILÃO NELORE

*Pintado  
Bahia*

ANIMAL

**50%**  
à venda

POLYANA AGROPECUÁRIA

# TALBOT DA POPO

RG: POPO 2663 • Sexo: MACHO • Nasc.: 29/12/2021 • Peso: 1022 Kg



LACRE FIV L.CANCADO

DAKOTA MAT.

ANDORRA MAT.

7308/04 PO PERDIZES

OBESIDADE DA POPO

DECIDIDA DA POPO



*Individual*

LOTE  
**93**

1º LEILÃO NELORE

*Pintado  
Bahia*

ANIMAL

PRADO'S AGROPECUÁRIA

# PRADO'S BONO

RG: PRDO 14 • Sexo: MACHO • Nasc.: 21/11/2021 • Peso: 680 Kg



BANNER FIV V3

LACRE FIV L.CANCADO

IMPACTO FIV V3 x EPI NAVALHA

LAMBONA L.CANCADO

EPI IRIS

*Individual*

LOTE  
**40A**

1º LEILÃO NELORE

*Pintado  
Bahia*

ANIMAL

FAZENDA GRAMADO - ITAPETINGA BA - JOSÉ E LARISSA MESQUITA

# GENOVENA FIV

RG: FGII 367 • Sexo: FÊMEA • Nasc.: 08/11/2023 • Peso: 397kg



REM F22 FIV                      DAKOTA MAT  
VEGAS CATARINA x ESLOVENA  
RISADA CATARINA                      CONCHA I CHUMBADO

---

*Individual*

LOTE  
**42A**

1º LEILÃO NELORE

*Pintado  
Bahia*

ASPIRAÇÃO

FAZENDA CABAÇAL

# BRIZA FIV V3

RG: NEJA 232 • Nasc.: 15/04/2015



LUDY DE GARÇA                      LOMBO DA CAFÉ  
BITELO DA SS x SALINA DA L. CANCELO  
TAREFA DA SS                      EURECA DA L. CANCELO

---



1º LEILÃO  
NELORE

# Pintado Bahia

CRIADO COM ARTE



START RURAL

DEZEMBRO de 2024