



CANAL RURAL

14 E 15 DE DEZEMBRO
SÁBADO E DOMINGO · **10h**

* HORÁRIO DE BRASÍLIA/DF

LEILÃO
PINTADO
2024

LEILÃO
FÊMEAS
premium

LEILÃO
FECCHO
de Ouro

CATÁLOGO VIRTUAL

12 A 15 DE DEZEMBRO

LEILÃO
PINTADO
fest 2024

PROGRAMAÇÃO

12 DEZEMBRO
QUINTA • 20h

LEILÃO
OPEN
fest



13 DEZEMBRO
SEXTA • 20h

LEILÃO
PINTADO
Embryo



14 DEZEMBRO
SÁBADO • 10h

LEILÃO
FÊMEAS
premium



15 DEZEMBRO
DOMINGO • 10h

LEILÃO
FECHO
de Ouro



A FESTA DE ENCERRAMENTO
DO NELORE PINTADO EM 2024

REALIZAÇÃO:



REALIZAÇÃO:



(43) 3373.7077

TRANSMISSÃO:



RETRANSMISSÃO:



ASSESSORIA:



67 99911.1102



67 99905.2980



62 99990.1616



ASSESSORIA



19 98298.0777



62 99852.9991

ANIMAIS SEGURADOS:



FRETE

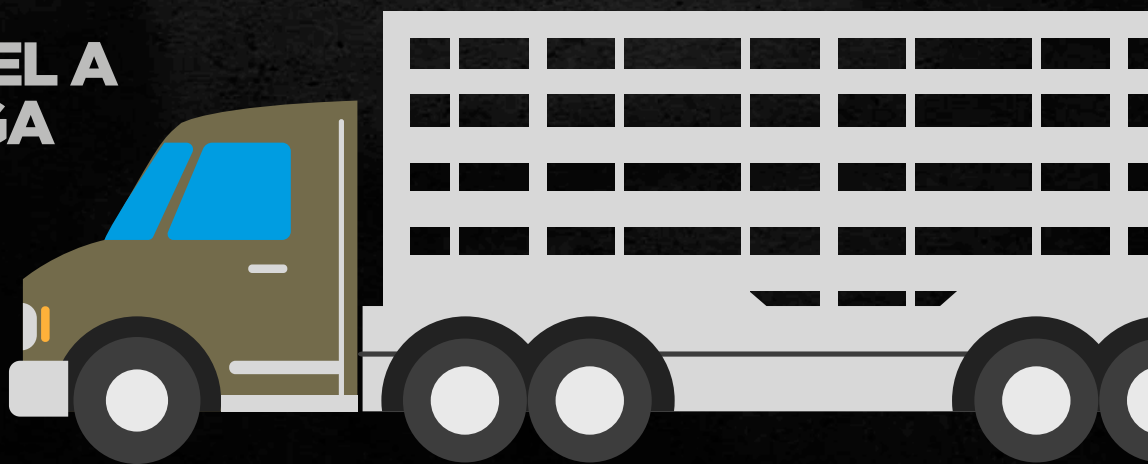

LOTE
01

ANIMAL | INDIVIDUAL

Geraldo de Souza Carvalho Jr - Fazenda São Lourenço

ARABELLA FIV GC DA SL

RG: GSCA 2876 • NASC.: 30/04/2024 • FÊMEA



VÍDEO 

BANNER FIV V3

REM F22 FIV

IMPACTO
FIV V3

LINDA DONNA
FIV GC DA SL

LAMBONA L.CANÇADO

DINÂMICA GC DA SL

PESO: 270 KG

LEILÃO
PINTADO
fest

LOTE
02

ANIMAL | INDIVIDUAL

Geraldo de Souza Carvalho Jr - Fazenda São Lourenço

HARMONIA FIV GC DA SL

RG: **GSCA 2932** • NASC.: **27/06/2024** • FÊMEA



VÍDEO

BADEJO FIV GC DA SL

ODULO ZEUS

JIPE FIV GC
DA SL

NOBREZA FIV
GC DA SL

DINÂMICA GC DA SL

JUÍZA FIV GC DA SL

PESO: 234 KG

LOTE
03

ANIMAL | INDIVIDUAL

Geraldo de Souza Carvalho Jr - Fazenda São Lourenço

MEGA-SENA FIV GC DA SL

RG: GSCA 2808 • NASC.: 14/03/2024 • FÊMEA



VÍDEO 

BADEJO FIV GC DA SL

PINTOR FIV L.CANÇADO

MIL FIV GC
DA SL

ESFERA FIV GC
DA SL

DINÂMICA GC DA SL

HEMATA L.CANÇADO

PESO: 259 KG

LEILÃO
PINTADO
fest

LOTE
04

ANIMAL | INDIVIDUAL

Geraldo de Souza Carvalho Jr - Fazenda São Lourenço

VILLA NOVA FIV GC DA SL

RG: **GSCA 2735** • NASC.: **29/01/2024** • FÊMEA

50%
À VENDA



VÍDEO

REM F22 FIV

SORVETE DA CAFÉ

LEGÍTIMO FIV
GC DA SL

HEMATA
LCANÇADO

GENEBRA FIV GC DA SL

REITORA DA CAFÉ

PESO: 315 KG

EXIBIÇÃO
PINTADO
fest

LOTE
05

ANIMAL | INDIVIDUAL

Geraldo de Souza Carvalho Jr - Fazenda São Lourenço / Nelore Pintado Quirino

PAIXÃO DA QUIRINO

RG: EGSQ 39 • NASC.: 20/11/2023 • FÊMEA



BADEJO FIV GC DA SL

PINTOR FIV L.CANÇADO

MIL FIV GC
DA SL

IBIZA FIV
LINDA

DINÂMICA GC DA SL

IBIZA FIV GRISHMA

PESO: 393 KG

LEILÃO
PINTADO
fest

LOTE
06

ANIMAL | INDIVIDUAL

Geraldo de Souza Carvalho Jr - Fazenda São Lourenço

RESERVA FIV GC DA SL

RG: **GSCA 2675** • NASC.: **03/01/2024** • FÊMEA



VÍDEO 

BANNER FIV V3

BADEJO FIV GC DA SL

ILHÉUS FIV
GC DA SL

GAFE FIV GC
DA SL

ANGRA FIV GC DA SL

FISIOLOGIA L.CANÇADO

PESO: 391 KG

LEILÃO
PINTADO
fest

LOTE
07

ANIMAL | INDIVIDUAL

Geraldo de Souza Carvalho Jr - Fazenda São Lourenço

RESENHA FIV GC DA SL

RG: **GSCA 2678** • NASC.: **02/01/2024** • FÊMEA



VÍDEO



RAMBO DA MN

PEPPINNO DA CAFÉ

PINTOR FIV
LCANÇADO

FOCA V3

SALINA DA CAFÉ

LUADA FIV L. CANÇADO

PESO: 311 KG

LEILÃO
PINTADO
fest

LOTE
08

ANIMAL | INDIVIDUAL

Geraldo de Souza Carvalho Jr - Fazenda São Lourenço

BRUXELAS FIV GC DA SL

RG: **GSCA 2583** • NASC.: **21/11/2023** • FÊMEA



VÍDEO

BADEJO FIV GC DA SL

FRANGGO L.CANÇADO

JIPE FIV
GC DA SL

DANADINHA

DINÂMICA GC DA SL

63

PESO: 425 KG

LEILÃO
PINTADO
fest

LOTE
09

ANIMAL | INDIVIDUAL

Geraldo de Souza Carvalho Jr - Fazenda São Lourenço

CELEBRIDADE FIV GC DA SL

RG: **GSCA 2582** • NASC.: **22/11/2023** • FÊMEA



BADEJO FIV GC DA SL

FRANGGO L.CANÇADO

JIPE FIV
GC DA SL

DANADINHA

DINÂMICA GC DA SL

63

PESO: 457 KG

LOTE
10

ANIMAL | INDIVIDUAL

Geraldo de Souza Carvalho Jr - Fazenda São Lourenço /
Élcio Quirino / Agropecuária Quirino e Guimarães

LISTRA FIV EQ GC DA SL

RG: **GSCA 2913** • NASC.: **25/10/2023** • FÊMEA



SORVETE DA CAFÉ

GALANTE L.CANÇADO

RESGATE
L.CANÇADO

LISTRA FIV
L.CANÇADO

PÉTALA DA CAFÉ

RAJA DA CAFÉ

PESO: 338 KG

LOTE

11

ANIMAL | INDIVIDUAL

Geraldo de Souza Carvalho Jr - Fazenda São Lourenço

RAÍSSA FIV GC DA SL

RG: GSCA 2756 • NASC.: 21/02/2024 • FÊMEA

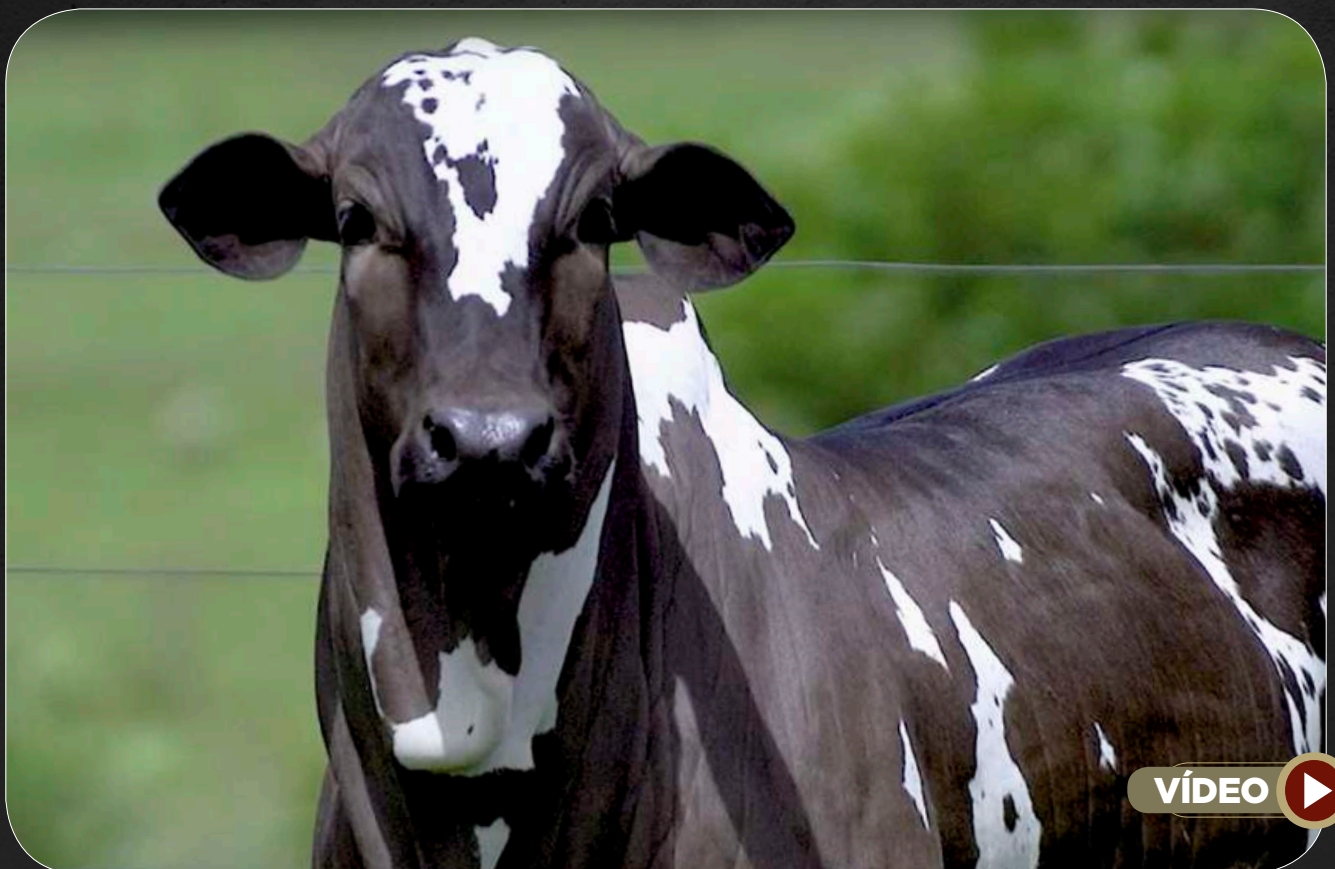

BANNER FIV V3

NÔMADE FIV GC DA SL

IMPACTO
FIV V3

BAHAMAS GC
DA SL

LAMBONA L.CANÇADO

HIKITA L.CANÇADO

PESO: 262 KG

LOTE
12

ANIMAL | INDIVIDUAL

Geraldo de Souza Carvalho Jr - Fazenda São Lourenço

QUÊNIA GC DA SL

RG: GSCA 2516 • NASC.: 16/08/2023 • FÊMEA



VÍDEO 

FIGURÃO FIV V3

HOLTER L.CANÇADO

NEJA2167
FIV V3

ENGUIA GC
DA SL

IDOLATRIA FIV V3

ESTHER L.CANÇADO

PESO: 439 KG

LEILÃO
PINTADO
fest

LOTE
14

ANIMAL | INDIVIDUAL

Geraldo de Souza Carvalho Jr - Fazenda São Lourenço

BALIZA FIV GC DA SL

RG: **GSCA 2457** • NASC.: **19/04/2023** • FÊMEA



BANNER FIV V3

BADEJO FIV GC DA SL

ILHÉUS FIV
GC DA SL

LORENA FIV
GC DA SL

ANGRA FIV GC DA SL

305

PESO: 385 KG

Inseminada do MUMBAI GC desde 09/12/2024

LOTE
15

ANIMAL | INDIVIDUAL

Geraldo de Souza Carvalho Jr - Fazenda São Lourenço / Fazenda Porangaba

NEWBERRY FIV GC DA SL

RG: GSCA 2073 • NASC.: 06/02/2022 • FÊMEA

50%
À VENDA



LACRE FIV L.CANÇADO

HOLTER L.CANÇADO

DAKOTA MAT.

DAVANA
GC DA SL

ANDORRA MAT.

SAVANA DA CAFÉ

Parida de fêmea desde 03/12/2024

LEILÃO
PINTADO
fest

LOTE
16

ANIMAL | INDIVIDUAL

Geraldo de Souza Carvalho Jr - Fazenda São Lourenço / Leonardo Bruno Pancieri

NOITE FIV GC DA SL

RG: **GSCA 2071** • NASC.: **05/02/2022** • FÊMEA

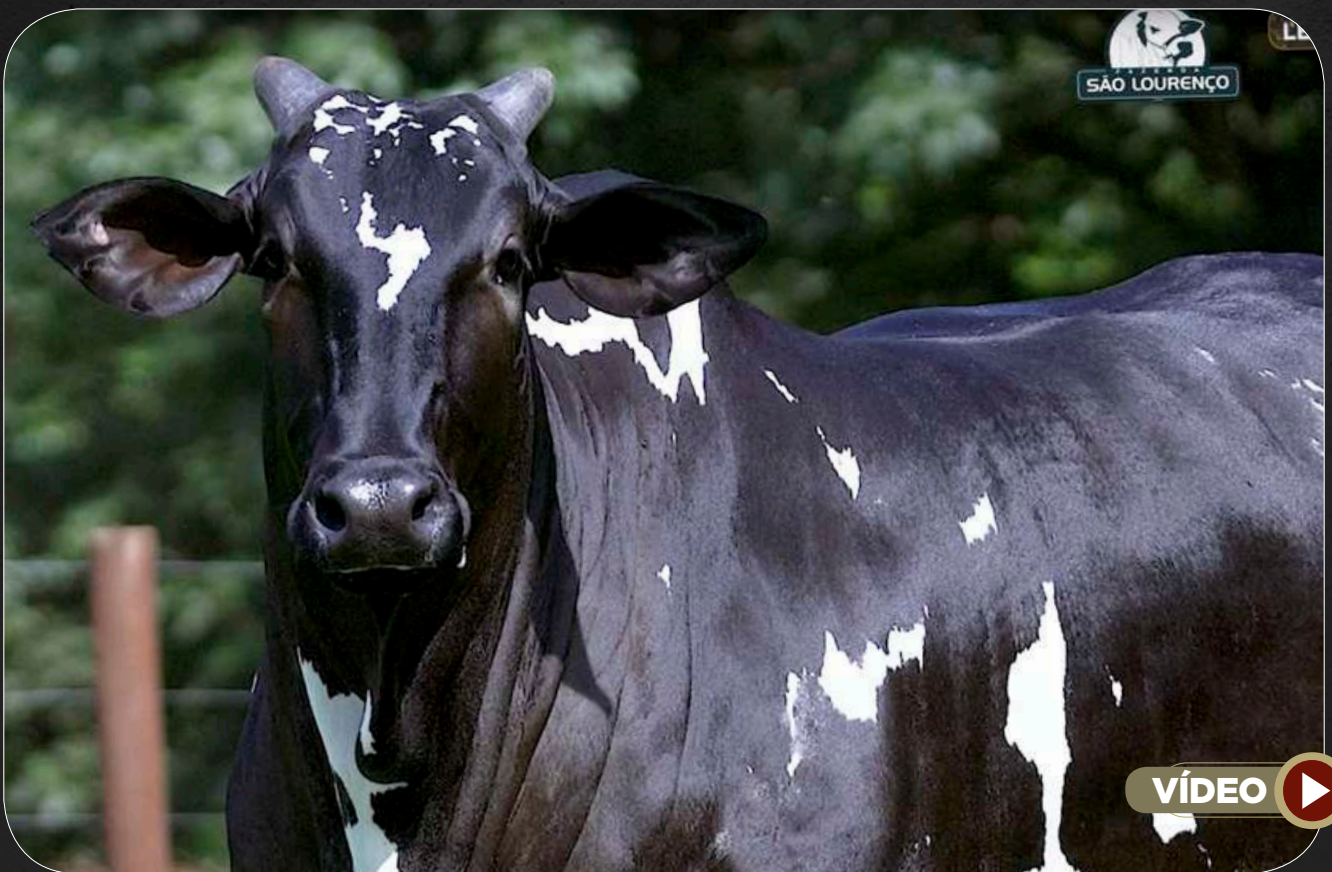

TAJU DE GARÇA

FRANGGO L.CANÇADO

**BADEJO FIV
GC DA SL**

MISSCHIK

FILLAH L.CANÇADO

183

PESO: 674 KG

Prenhe do **ARNALDO TRÊS IRMÃOS**. Previsão de parto: janeiro/2025

LOTE
17

ANIMAL | INDIVIDUAL

Geraldo de Souza Carvalho Jr - Fazenda São Lourenço

NINI FIV GC DA SL

RG: GSCA 2149 • NASC.: 01/09/2022 • FÊMEA



TAJU DE GARÇA

JAGUAR L.CANÇADO

BADEJO FIV
GC DA SL

ANAID

FILLAH L.CANÇADO

HIRRA L.CANÇADO

PESO: 640 KG

Prenhe do VALOR FIV V3. Previsão de parto: junho/2025

LOTE
18

ANIMAL | INDIVIDUAL

Geraldo de Souza Carvalho Jr - Fazenda São Lourenço

251 DA NELORE WAP

RG: WAP 251 • NASC.: 25/10/2022 • FÊMEA



LACRE FIV L.CANÇADO

DIDA V3

NEJA 1062
FIV V3

CATARINA DA
NELORE WAP

LAYLAND FIV DA 3R

EA 3315 WAP

PESO: 511 KG

Prenhe do MIL FIV GC DA SL. Previsão de parto: abril/2025

LOTE
19

ANIMAL | INDIVIDUAL

Geraldo de Souza Carvalho Jr - Fazenda São Lourenço

QUIETUDE FIV GC DA SL

RG: **GSCA 2446** • NASC.: **01/10/2022** • FÊMEA



VÍDEO



BANNER FIV V3

PINTOR FIV L.CANÇADO

ILHÉUS FIV
GC DA SL

GURIA FIV
GC DA SL

ANGRA FIV GC DA SL

CARRERA FIV GC DA SL

PESO: 543 KG

Prenhe do VALOR FIV V3. Previsão de parto: junho/2025

LEILÃO
PINTADO
fest

LOTE
20

ANIMAL | INDIVIDUAL

Geraldo de Souza Carvalho Jr - Fazenda São Lourenço

IBIZA FIV TERRA

RG: IBIZ 977 • NASC.: 11/11/2020 • FÊMEA



VÍDEO 

BANNER FIV V3

TAJU DE GARÇA

IMPACTO
FIV V3

CAROL FIV
GC DA SL

LAMBONA L.CANÇADO

ABSOLUTA L.CANÇADO

PESO: 570 KG

Parida de fêmea (GSCA 2937) do PINTADO FIV V3 desde 14/05/2024
Prenhe do JIPE FIV GC DA SL. Previsão de parto: junho/2025

LEILÃO
PINTADO
fest

LOTE
21

ANIMAL | INDIVIDUAL

Geraldo de Souza Carvalho Jr - Fazenda São Lourenço

LUDMILA FIV GC DA SL

RG: **GSCA 1411** • NASC.: **12/03/2020** • FÊMEA



TAJU DE GARÇA

FRANGGO L.CANÇADO

BADEJO FIV
GC DA SL

CALOROSA

FILLAH L.CANÇADO

187

PESO: 620 KG

Parida de fêmea do MANDA CHUVA

Geraldo de Souza Carvalho Jr - Fazenda São Lourenço



RIMA FIV GC DA SL

RG: GSCA 2664 • NASC.: 02/01/2024 • FÊMEA

BANNER FIV V3

HARESH FIV DA REC.

ILHÉUS FIV GC DA SL

CAFEÍNA FIV
GC DA SL

ANGRA FIV GC DA SL

FILLAH L.CANÇADO

PESO: 314 KG

RAÍZ FIV GC DA SL

RG: GSCA 2665 • NASC.: 01/01/2024 • FÊMEA

BANNER FIV V3

FRANGGO L.CANÇADO

ILHÉUS FIV GC DA SL

305

ANGRA FIV GC DA SL

23

PESO: 311 KG

Geraldo de Souza Carvalho Jr - Fazenda São Lourenço



REVOADA FIV GC DA SL

RG: GSCA 2801 • NASC.: 12/03/2024 • FÊMEA

BADEJO FIV GC DA SL

NÔMADE FIV GC DA SL

JIPE FIV GC DA SL

BAHAMAS GC DA SL

DINÂMICA GC DA SL

HIKITA L.CANÇADO

PESO: 252 KG

MISS SIMPATIA GC DA SL

RG: GSCA 2743 • NASC.: 14/03/2024 • FÊMEA

HOLTER L.CANÇADO

ENGENHO FIV GC DA SL

IBOPE GC DA SL

JULLIENE GC DA SL

TIRANA GC DA SL

HEMATA L.CANÇADO

PESO: 234 KG

LOTE
24

ANIMAIS | DUPLO

Geraldo de Souza Carvalho Jr - Fazenda São Lourenço



CAPA DE REVISTA GC DA SL

RG: **GSCA 2697** • NASC.: **22/11/2023** • FÊMEA

ZULU J.MACHADO

HOLTER L.CANÇADO

LATINO FIV GC DA SL

DONZELA GC DA SL

ANAID

RAFAELA FIV GC DA SL

PESO: 293 KG

MULATTA GC DA SL

RG: **GSCA 2694** • NASC.: **01/11/2023** • FÊMEA

ZULU J.MACHADO

HOLTER L.CANÇADO

LATINO FIV GC DA SL

FITA GC DA SL

ANAID

NANDARA FIV GC DA SL

PESO: 320 KG

LOTE
25

ANIMAIS | DUPLO

Geraldo de Souza Carvalho Jr - Fazenda São Lourenço



QUALITÁ GC DA SL

RG: **GSCA 2458** • NASC.: **04/04/2023** • FÊMEA

GENÉTICO FIV GC DA SL

REM EL GUAPO

**LAND ROVER
FIV GC DA SL**

7587 GC DA SL

FISIOLOGIA L.CANÇADO

TÁBATA FIV GC DA SL

PESO: 454 KG

Prenhe do JIPE FIV GC DA SL. Previsão de parto: julho/2025

QUADRICA GC DA SL

RG: **GSCA 2459** • NASC.: **04/04/2023** • FÊMEA

GENÉTICO FIV GC DA SL

ARTILHEIRO FVC

**LAND ROVER
FIV GC DA SL**

7648 GC DA SL

FISIOLOGIA L.CANÇADO

AVENTURA

PESO: 414 KG

Prenhe do MIL FIV GC DA SL. Previsão de parto: junho/2025

LOTE
26

ANIMAIS | DUPLO

Geraldo de Souza Carvalho Jr - Fazenda São Lourenço



QUADRADA GC DA SL

RG: GSCA 2520 • NASC.: 01/09/2023 • FÊMEA

FIGURÃO FIV V3

PANAGPUR AL DA PAUL.

NEJA2167 FIV V3

COCADA FIV GC
DA SL

IDOLATRIA FIV V3

ABSOLUTA L.CANÇADO

PESO: 403 KG

DIOR FIV GC DA SL

RG: GSCA 2503 • NASC.: 12/08/2023 • FÊMEA

ZULU J.MACHADO

GOVERNO FIV GC DA SL

LATINO FIV GC DA SL

MEIA-NOITE FIV
GC DA SL

ANAID

DANIELLA GC DA SL

PESO: 415 KG

Geraldo de Souza Carvalho Jr - Fazenda São Lourenço



RENNA GC DA SL

RG: **GSCA 2568** • NASC.: **19/09/2023** • FÊMEA

BANNER FIV V3

URANO 90 DA BEABISA

ILHÉUS FIV GC DA SL

7651 GC DA SL

ANGRA FIV GC DA SL

CATEGORIA GC DA SL

PESO: 364 KG

FRANCIS GC DA SL

RG: **GSCA 2685** • NASC.: **01/09/2023** • FÊMEA

BANNER FIV V3

LACRE FIV L.CANÇADO

ILHÉUS FIV GC DA SL

GABES FIV GC DA SL

ANGRA FIV GC DA SL

HEMATA L.CANÇADO

PESO: 358 KG

Geraldo de Souza Carvalho Jr - Fazenda São Lourenço



VÍDEO 

POETISA FIV GC DA SL

RG: **GSCA 2410** • NASC.: **03/05/2023** • FÊMEA

ZULU J.MACHADO

BADEJO FIV GC DA SL

LATINO FIV GC DA SL

GAFE FIV GC DA SL

ANAID

FISIOLOGIA L.CANÇADO

PESO: 536 KG

Inseminada do MUMBAI GC desde 09/12/2024

NATIVA FIV GC DA SL

RG: **GSCA 2127** • NASC.: **06/08/2022** • FÊMEA

TAJU DE GARÇA

ZULU J.MACHADO

BADEJO FIV
GC DA SL

PÉROLA NEGRA FIV
GC DA SL

FILLAH L.CANÇADO

DAVANA GC DA SL

PESO: 606 KG

Inseminada do MUMBAI GC desde 09/12/2024

Geraldo de Souza Carvalho Jr - Fazenda São Lourenço



PESADA GC DA SL

RG: GSCA 2605 • NASC.: 01/10/2023 • FÊMEA

FIGURÃO FIV V3

FRANGGO L.CANÇADO

NEJA2153 FIV V3

EMPRÉSTIMA

IDOLATRIA FIV V3

77

PESO: 358 KG

REVOADA FIV GC DA SL

RG: GSCA 2651 • NASC.: 27/12/2023 • FÊMEA

REM F22 FIV

GOVERNO FIV GC DA SL

LEGÍTIMO FIV GC DA SL

LAVANA FIV GC DA SL

GENEBRA FIV GC DA SL

DAVANA GC DA SL

PESO: 343 KG

ROSETA FIV GC DA SL

RG: GSCA 2772 • NASC.: 25/02/2024 • FÊMEA

REM F22 FIV

GOVERNO FIV GC DA SL

LEGÍTIMO FIV GC DA SL

LAVANA FIV GC DA SL

GENEBRA FIV GC DA SL

DAVANA GC DA SL

PESO: 316 KG

LOTE
30

ASPIRAÇÃO | QUÁDRUPLO

Nelore Triunfo - Murilo Ferreira



MIRAGEM FIV GC DA SL
x LIVRE ACASALAMENTO

RG (DOADORA): GSCA 2396

MIL FIV GC DA SL

MIRAGEM FIV GC DA SL x **LIVRE ACASALAMENTO**

LARA GC DA SL

ATENA
x LIVRE ACASALAMENTO

RG (DOADORA): CAMS 55

IMPACTO FIV V3

ATENA x **LIVRE ACASALAMENTO**

CANTORA PO DO BARREIRO

UYARA FIV ZEUS
x LIVRE ACASALAMENTO

RG (DOADORA): ZEUS 8245

DIVISOR FIV V3

UYARA FIV ZEUS x **LIVRE ACASALAMENTO**

QUADRICULADA ZEUS

ALERTA FIV DO BUTINA
x LIVRE ACASALAMENTO

RG (DOADORA): BUTI 43

IMPACTO FIV V3

ALERTA FIV DO BUTINA x **LIVRE ACASALAMENTO**

NANY FIV DA 3R

LOTE
32

ANIMAL | INDIVIDUAL

Nelore EV

FEST FIV DO AVEV

RG: AVEV 531 • NASC.: 05/06/2024 • FÊMEA

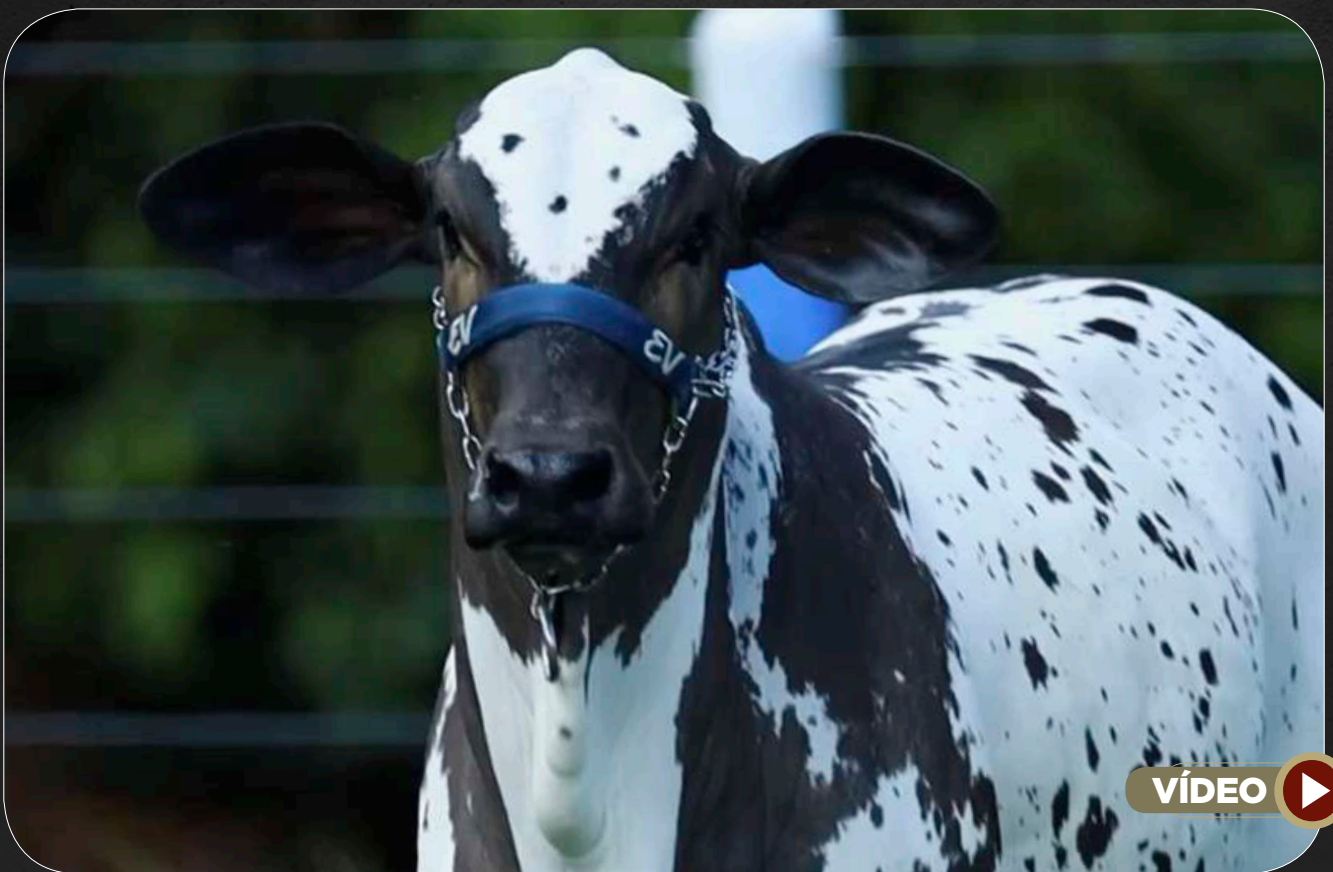

VÍDEO

PINTOR FIV L.CANÇADO

LÚTER L.CANÇADO

MAAB
CABAS FIV

MAAB BAIANA

MAAB PÓLVORA

147

PESO: 250 KG

LOTE
33

ANIMAL | INDIVIDUAL

Agropecuária MAAB

MAAB JUREMA FIV

RG: MAB 4285 • NASC.: 18/03/2024 • FÊMEA



VÍDEO

LACRE FIV L.CANÇADO

IMPACTO FIV V3

5081 DA
EAO

MAAB GRAZYLDA
FIV

PORNOGRAFIA DA EAO

MAAB BAILARINA

PESO: 290 KG

LOTE
34

ANIMAL | INDIVIDUAL

Agropecuária MAAB

MAAB IRACI FIV

RG: MAB 4230 • NASC.: 05/09/2023 • FÊMEA



VÍDEO 

BANNER FIV V3

LUTER L.CANÇADO

IMPACTO
FIV V3

MAAB BALSA

LAMBONA L.CANÇADO

814

PESO: 358 KG

Prenhe do MAAB FAREJAR. Previsão de parto: julho/2025

LEILÃO
PINTADO
fest

LOTE
35

ANIMAL | INDIVIDUAL

Parque das Vacas

FORMA PINTADA FIV DO PARK

RG: PARK 1212 • NASC.: 18/11/2023 • FÊMEA



VÍDEO

PINTOR FIV L.CANÇADO

ISTO DO S.MEU

VITORIOSO SL
NOVO

CANOA DO
PARK

RELVA SL NOVO

ESTRELA GC DA SL

PESO: 478 KG

LEILÃO
PINTADO
fest

LOTE
36

ANIMAL | INDIVIDUAL

Parque das Vacas

FITAPRETA FIV DO PARK

RG: PARK 1213 • NASC.: 18/11/2023 • FÊMEA

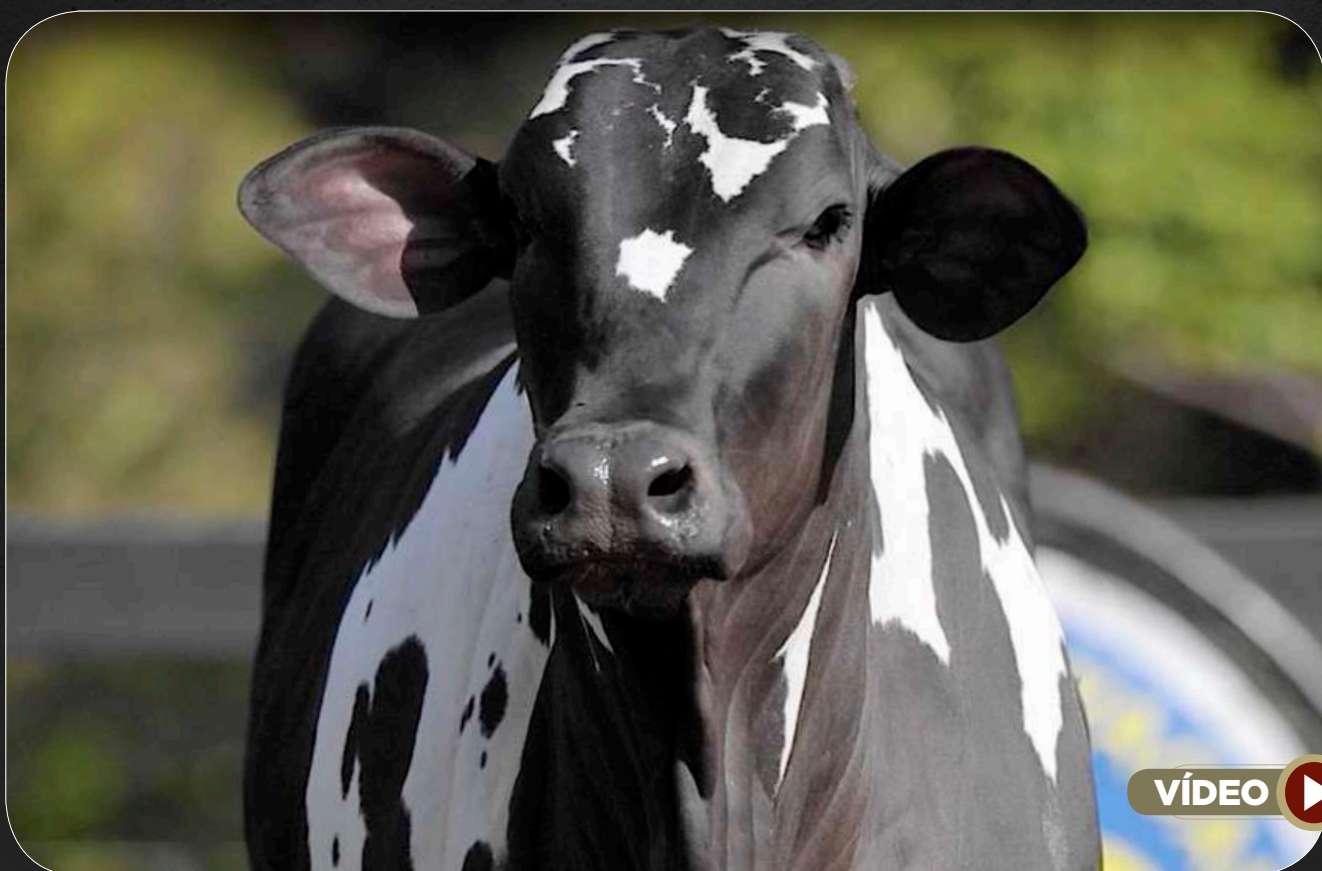

VÍDEO



PINTOR FIV L.CANÇADO

ISTO DO S.MEU

VITORIOSO SL
NOVO

CANOA DO
PARK

RELVA SL NOVO

ESTRELA GC DA SL

PESO: 456 KG

LEILÃO
PINTADO
fest

LOTE

37

ANIMAL | INDIVIDUAL

Santa Madre Nelore Pintado

DIMITRIA FIV CEST

RG: CEST 36 • NASC.: 05/01/2024 • FÊMEA



VÍDEO



PINTOR FIV L.CANÇADO

IMPACTO FIV V3

FATOR V3

EVOLUÇÃO
FIV CEST

FOCA V3

FEITICEIRA FIV V3

PESO: 315 KG

LEILÃO
PINTADO
fest

LOTE
38

ANIMAIS | DUPLO

Baloubet Nelore Pintado



BRIGITE BARDOTH FIV BALOUBET

RG: RMEM 54 • NASC.: 03/11/2023 • FÊMEA

TAJU DE GARÇA

BANNER FIV V3

IBIZA FIV GORAN

NEJA2047 V3

IBIZA PINK

IGNIÇÃO L.CANÇADO

PESO: 270 KG

BARAÚNA FIV BALOUBET

RG: RMEM 37 • NASC.: 10/09/2023 • FÊMEA

BANNER FIV V3

PINTOR FIV L.CANÇADO

ILHÉUS FIV GC DA SL

MINAS GERAIS
GC DA SL

ANGRA FIV GC DA SL

CAMÉLIA GC DA SL

PESO: 320 KG

LEILÃO
PINTADO
fest

LOTE
39

ANIMAL | INDIVIDUAL

Baloubet Nelore Pintado

BELLA FIV BALOUBET

RG: RMEM 76 • NASC.: 24/08/2023 • FÊMEA



VÍDEO



TAJU DE GARÇA

BANNER FIV V3

BADEJO FIV
GC DA SL

NEJA2047 V3

FILLAH L.CANÇADO

IGNIÇÃO L.CANÇADO

PESO: 360 KG

LEILÃO
PINTADO
fest

LOTE

40

ANIMAIS | DUPLO

Baloubet Nelore Pintado



BARLA FIV BALOUBET

RG: RMEM 55 • NASC.: 03/11/2023 • FÊMEA

BADEJO FIV GC DA SL

BANNER FIV V3

MIL FIV GC DA SL

NEJA2047 V3

DINÂMICA GC DA SL

IGNIÇÃO L.CANÇADO

PESO: 280 KG

BABILÔNIA BALOUBET

RG: RMEM 35 • NASC.: 06/09/2023 • FÊMEA

BADEJO FIV GC DA SL

BANNER FIV V3

MIL FIV GC DA SL

NEJA2047 V3

DINÂMICA GC DA SL

IGNIÇÃO L.CANÇADO

PESO: 260 KG

LOTE
41

ANIMAL | INDIVIDUAL

Nelore Pintado HL - Hélio Lopes

ÁGATA FIV MARCA HL

RG: HLVJ 14 • NASC.: 06/11/2023 • FÊMEA



LAÇADOR FIV L.CANÇADO

LACRE FIV L.CANÇADO

**BANNER
FIV V3**

BELDADE

LAJOTA FIV L.CANÇADO

LAGENA L.CANÇADO

PESO: 325 KG

LOTE
42

ANIMAL | INDIVIDUAL

Nelore Pintado Wipe

ESTILOSA

RG: **WVIP 14** • NASC.: **10/04/2023** • FÊMEA



VÍDEO 

LHUPATY DA CA

ESPELHO OB

**MURHICY
DA CA**

HUCHA

LOLITA DA STA

SUIÇA DA L3

PESO: 476 KG

Prenhe do IMPACTO. Previsão de parto: 20/06/2024

LEILÃO
PINTADO
fest

LOTE
43

ANIMAL | INDIVIDUAL

Nelore Santana

BARCELONA FIV DA AJSK SANTANA

RG: AJSK 75 • NASC.: 04/01/2024 • FÊMEA



GALANTE L.CANÇADO

BANNER FIV V3

MITO FIV V3

SERENA FIV

DIVA V3

FEITICEIRA FIV V3

PESO: 292 KG

LOTE
44

ANIMAL | INDIVIDUAL

Nelore Santana

BELLAFLOR FIV DA AJSK SANTANA

RG: AJSK 84 • NASC.: 04/01/2024 • FÊMEA



PINTOR FIV L.CANÇADO

FIGURÃO FIV V3

FATOR V3

PRINCESA
FIV V3

FOCA V3

IDOLATRIA FIV V3

PESO: 315 KG

LEILÃO
PINTADO
fest

LOTE
45

ANIMAL | INDIVIDUAL

Nelore Zeus - José Roberto Colli

UBUNA FIV ZEUS

RG: ZEUS 8509 • NASC.: 28/08/2023 • FÊMEA



VÍDEO 

BANNER FIV V3

EMISSÁRIO L.CANÇADO

IMPACTO
FIV V3

LAMBADA
L.CANÇADO

LAMBONA L.CANÇADO

ALMÉIA L.CANÇADO

PESO: 320 KG

Inseminada do URIEL FIV ZEUS. Previsão de parto: agosto/2025

LOTE
46

ANIMAL | INDIVIDUAL

Nelore Zeus - José Roberto Colli

UDINDA FIV ZEUS

RG: ZEUS 8264 • NASC.: 23/03/2023 • FÊMEA



PINTOR FIV L.CANÇADO

LACRE FIV L.CANÇADO

ODULO
ZEUS

QUIXIMA
ZEUS

HAFINA ZEUS

EXTERNA FIV GC DA SL

PESO: 475 KG

Inseminada do SAMODE FIV ZEUS. Previsão de parto: agosto/2025

LOTE
47

ANIMAL | INDIVIDUAL

Nelore Zeus - José Roberto Colli

UBIRANI FIV ZEUS

RG: ZEUS 8242 • NASC.: 15/02/2023 • FÊMEA



VÍDEO



REM ARMADOR

LACRE FIV L.CANÇADO

DIVISOR
FIV V3

QUIXIMA
ZEUS

LAJOTA FIV L.CANÇADO

EXTERNA FIV GC DA SL

PESO: 453 KG

Inseminada do HULK FIV ZEUS. Previsão de parto: agosto/2025

LOTE
48

ANIMAIS | DUPLO

Nelore Zeus - José Roberto Colli



TEMPESTADE FIV ZEUS

RG: ZEUS 8083 • NASC.: 21/12/2022 • FÊMEA

SORVETE DA CAFÉ

PINTOR FIV L.CANÇADO

RESGATE
L.CANÇADO

ONÉLIA ZEUS

PÉTALA DA CAFÉ

IENE ZEUS

PESO: 478 KG

Inseminada do URIEL FIV ZEUS. Previsão de parto: agosto/2025

UMARAMA FIV ZEUS

RG: ZEUS 8257 • NASC.: 05/03/2023 • FÊMEA

PINTOR FIV L.CANÇADO

GALANTE L.CANÇADO

ODULO ZEUS

LAJE FIV
L.CANÇADO

HAFINA ZEUS

SALINA DA CAFÉ

PESO: 488 KG

Inseminada do DIVISOR FIV V3. Previsão de parto: agosto/2025

LOTE
49

ANIMAL | INDIVIDUAL

Nelore Zeus - José Roberto Colli

TELA FIV ZEUS

RG: ZEUS 7902 • NASC.: 18/10/2022 • FÊMEA



BANNER FIV V3

ORUTO ZEUS

IMPACTO
FIV V3

RACINA
ZEUS

LAMBONA L.CANÇADO

EXTERNA FIV GC DA SL

PESO: 443 KG

Inseminada do URIEL FIV ZEUS. Previsão de parto: agosto/2025

LOTE
50

ANIMAL | INDIVIDUAL

Nelore Zeus - José Roberto Colli

TOYOTA FIV ZEUS

RG: ZEUS 7874 • NASC.: 11/10/2022 • FÊMEA



VÍDEO

PINTOR FIV L.CANÇADO

LACRE FIV L.CANÇADO

ODULO
ZEUS

MARÍLIA
ZEUS

HAFINA ZEUS

IVETE ZEUS

PESO: 463 KG

Inseminada do CAFÉ FIV V3. Previsão de parto: agosto/2025

LOTE

51

ANIMAL | INDIVIDUAL

Fazenda 7 Marias

SABRINA FIV

RG: PQS 299 • NASC.: 30/08/2023 • FÊMEA



BANNER FIV V3

BADEJO FIV GC DA SL

ILHÉUS FIV
GC DA SL

FÁBULA FIV
GC DA SL

ANGRA FIV GC DA SL

ABSOLUTA L.CANÇADO

PESO: 350 KG

Inseminada do DUZENTOS FIV desde 14/11/2024.

Propriedade: 7 Marias (IMPACTO x BADEJO)

LOTE
52

ANIMAL | INDIVIDUAL

Fazenda 7 Marias

FANÁTICA FIV

RG: PQS 206 • NASC.: 11/03/2023 • FÊMEA



BANNER FIV V3

BANNER FIV V3

**IMPACTO
FIV V3**

PRATA FIV

LAMBONA L.CANÇADO

LARANJEIRA-GSC FIV DA 3R

PESO: 370 KG

Inseminada do MIL FIV GC DA SL desde 04/12/2024

LEILÃO
PINTADO
fest

LOTE
53

ANIMAL | INDIVIDUAL

Fazenda 7 Marias

LOUISIANA FIV

RG: PQS 94 • NASC.: 12/03/2021 • FÊMEA



TAJU DE GARÇA

PINTOR FIV L.CANÇADO

BADEJO FIV
GC DA SL

ENZIMA FIV
GC DA SL

FILLAH L.CANÇADO

ABSOLUTA L.CANÇADO

PESO: 620 KG

Inseminada do IMPACTO FIV V3 desde 04/12/2024

Produz em média 34 oócitos por aspiração

LEILÃO
PINTADO
fest

LOTE
54

ANIMAL | INDIVIDUAL

Sérgio Fenelon

BATALHA-SF FIV GC DA SL

RG: **GSCA 2346** • NASC.: **10/01/2022** • FÊMEA



BANNER FIV V3

PINTOR FIV L.CANÇADO

ILHÉUS FIV
GC DA SL

FURIOSA FIV
GC DA SL

ANGRA FIV GC DA SL

FILLAH L.CANÇADO

PESO: 459 KG

Inseminada do MIL FIV GC DA SL

LEILÃO
PINTADO
fest

LOTE

55

ANIMAL | INDIVIDUAL

Fazenda Cabaçal

7776 FIV DA CABAÇAL

RG: BAM 7776 • NASC.: 23/11/2022 • FÊMEA



VÍDEO



BANNER FIV V3

PINTOR FIV L.CANÇADO

IMPACTO
FIV V3

LANGARAH-GSC
FIV DA 3R

LAMBONA L.CANÇADO

FILLAH L.CANÇADO

PESO: 605 KG

Prenhe do MITO FIV V3. Previsão de parto: janeiro/2025

LEILÃO
PINTADO
fest

LOTE
56

ANIMAL | INDIVIDUAL

Nelore Caete

ELINA PINTADO UBERABA

RG: JPFC 397 • NASC.: 06/11/2022 • FÊMEA



GRINGO FIV CASS

LACRE FIV L.CANÇADO

BACANA
FIV V3

BELLA PINTADO
UBERABA

LAJE FIV L.CANÇADO

INNA L.CANÇADO

PESO: 520 KG

Inseminada do MIL FIV GC DA SL

UBERABA
PINTADO
fest

LOTE

57

ANIMAL | INDIVIDUAL

Fazenda Porangaba

NAVIRAI FIV BELA

RG: CSCK 1147 • NASC.: 02/11/2021 • FÊMEA



BANNER FIV V3

LACRE FIV L.CANÇADO

IMPACTO
FIV V3

GANJJA FIV

LAMBONA L.CANÇADO

ANDEJJA L.CANÇADO

PESO: 540 KG

Prenhe do BELGRADO DA 2L (ADIR 5413)

LOTE
58

ANIMAL | INDIVIDUAL

Fazenda Porangaba

PÉROLA NEGRA

RG: SHFA 400 • NASC.: 28/05/2024 • FÊMEA

50%
À VENDA



VÍDEO

LACRE FIV L.CANÇADO

IMPACTO FIV V3

**5081 DA
EAO**

**MAAB GRAZYLDA
FIV**

PORNOGRAFIA DA EAO

MAAB BAILARINA

PESO: 240 KG

LEILÃO
PINTADO
fest

LOTE
59

ANIMAL | INDIVIDUAL

Nelore Pintado - Haras L.A.

HLA418 DA HLA

RG: HLA 418 • NASC.: 13/12/2023 • FÊMEA



VÍDEO



REM ARMADOR

BAPHAL ZTC

**DIVISOR
FIV V3**

**ÂNCORA DA
GERIVA**

LAJOTA FIV L.CANÇADO

1918 DA PAINEIRA

PESO: 301 KG

LOTE
60

ANIMAL | INDIVIDUAL

Nelore Pintado - Haras L.A.

HLA551 DA HLA

RG: HLA 551 • NASC.: 06/12/2023 • FÊMEA



VÍDEO



REM ARMADOR

GALANTE L.CANÇADO

DIVISOR
FIV V3

LAMACEIRA FIV
L.CANÇADO

LAJOTA FIV L.CANÇADO

TRAMA DA L.CANÇADO

PESO: 340 KG

LOTE
61

ANIMAL | INDIVIDUAL

Nelore Pintado - Haras L.A.

HLA470 DA HLA

RG: HLA 470 • NASC.: 18/10/2023 • FÊMEA



REM ARMADOR

GANCHO FIV V3

DIVISOR
FIV V3

HLAM33

LAJOTA FIV L.CANÇADO

461

PESO: 328 KG

LOTE
62

ANIMAL | INDIVIDUAL

Geraldo de Souza Carvalho Jr - Fazenda São Lourenço

GRAZI FIV GC DA SL

RG: **GSCA 2738** • NASC.: **29/01/2024** • FÊMEA



PÃO DE LÓ DA CA

IPÊ FIV GC DA SL

INÉDITO FIV
GC DA SL

VALIOSA FIV
GC DA SL

FAVORITA FIV MARCA CF

CALÇADA FIV MARCA CF

PESO: 280 KG

LEILÃO
PINTADO
fest

LOTE
63

ANIMAL | INDIVIDUAL

Geraldo de Souza Carvalho Jr - Fazenda São Lourenço / Sérgio Fenelon

GRACE KELLY-SF GC DA SL

RG: GSCA 2630 • NASC.: 29/11/2023 • FÊMEA



BARALHO FIV GC DA SL

GOLIAS DA STA

LIVERPOOL FIV
GC DA SL

ENCRENCA
FIV GC DA SL

CALÇADA FIV MARCA CF

CAROL

PESO: 305 KG

LOTE
64

ANIMAL | INDIVIDUAL

Geraldo de Souza Carvalho Jr - Fazenda São Lourenço / Sérgio Fenelon

SANNY-SF GC DA SL

RG: **GSCA 2634** • NASC.: **02/12/2023** • FÊMEA



BARALHO FIV GC DA SL

GOLIAS DA STA

LIVERPOOL FIV
GC DA SL

ENCRENCA
FIV GC DA SL

CALÇADA FIV MARCA CF

CAROL

PESO: 335 KG

LOTE
65

ANIMAL | INDIVIDUAL

Geraldo de Souza Carvalho Jr - Fazenda São Lourenço / Nelore Pintado Quirino

DUQUESA DA QUIRINO

RG: EGSQ 37 • NASC.: 05/11/2023 • FÊMEA



PALADINO DO IVAÍ

BARALHO FIV GC DA SL

BRASIL
GC DA SL

LUÍZA FIV
GC DA SL

SAPURANA GC DA SL

OLINDA MARCA CF

PESO: 340 KG

LEILÃO
PINTADO
fest

LOTE
66

ANIMAL | INDIVIDUAL

Geraldo de Souza Carvalho Jr - Fazenda São Lourenço / Sérgio Fenelon

NILBELLY-SF GC DA SL

RG: **GSCA 2632** • NASC.: **01/12/2023** • FÊMEA



PÃO DE LÓ DA CA

PERSIDE MARCA CF

INÉDITO FIV
GC DA SL

CRIATURA
MARCA CF

FAVORITA FIV MARCA CF

AMORA MARCA CF

PESO: 313 KG

LOTE
67

ANIMAL | INDIVIDUAL

Geraldo de Souza Carvalho Jr - Fazenda São Lourenço

MALAGUETA FIV GC DA SL

RG: **GSCA 2575** • NASC.: **24/11/2023** • FÊMEA



ZULU J.MACHADO

DRUSO DA CA

JAIMATH JATO

JASMIN FIV
GC DA SL

EVIVA JATO

FIGURA FIV GC DA SL

PESO: 348 KG

LOTE
68

ANIMAL | INDIVIDUAL

Geraldo de Souza Carvalho Jr - Fazenda São Lourenço

PENÉLOPE GC DA SL

RG: **GSCA 2603** • NASC.: **18/11/2023** • FÊMEA



JHAGUAR DA CA

UMARA DO IVAÍ

8464 MARCA CF

JUTAI GC DA SL

8666 MARCA CF

ESTIMADA GC DA SL

PESO: 281 KG

LOTE
69

ANIMAL | INDIVIDUAL

Geraldo de Souza Carvalho Jr - Fazenda São Lourenço

PEDRA BONITA GC DA SL

RG: GSCA 2604 • NASC.: 28/11/2023 • FÊMEA



JHAGUAR DA CA

DRUSO DA CA

8464
MARCA CF

LONDRINA
FIV GC DA SL

8666 MARCA CF

OLINDA MARCA CF

PESO: 320 KG

LOTE
70

ANIMAL | INDIVIDUAL

Geraldo de Souza Carvalho Jr - Fazenda São Lourenço

CLÁSSICA FIV GC DA SL

RG: **GSCA 2545** • NASC.: **30/09/2023** • FÊMEA



ZULU J.MACHADO

GOLIAS DA STA

JAIMATH JATO

ENCRENCA
FIV GC DA SL

EVIVA JATO

CAROL

PESO: 346 KG

LOTE
71

ANIMAL | INDIVIDUAL

Geraldo de Souza Carvalho Jr - Fazenda São Lourenço

FEST GC DA SL

RG: **GSCA 2643** • NASC.: **18/12/2023** • FÊMEA



VÍDEO 

REM F22 FIV

PALADINO DO IVAÍ

LEAL FIV
GC DA SL

MAURINHA
GC DA SL

FALABELA FIV GC DA SL

VERDADE GC DA SL

PESO: 300 KG

LEILÃO
PINTADO
fest

LOTE
72

ANIMAL | INDIVIDUAL

Geraldo de Souza Carvalho Jr - Fazenda São Lourenço

PIMENTA GC DA SL

RG: **GSCA 2525** • NASC.: **08/09/2023** • FÊMEA



JHAGUAR DA CA

GOLIAS DA STA

JAGUAR
MARCA CF

SOL FIV
MARCA CF

8837 MARCA CF

PRICILA DA STA

PESO: 448 KG

LEILÃO
PINTADO
fest

LOTE
73

ANIMAL | INDIVIDUAL

Geraldo de Souza Carvalho Jr - Fazenda São Lourenço

NEJA3623 V3

RG: NEJA 3623 • NASC.: 06/11/2023 • FÊMEA



VÍDEO



DRUSO DA CA

PÃO DE LÓ DA CA

**SONHO
FIV V3**

NEJA1218 V3

ELEGÂNCIA JO

NEIVHA II DA CA

PESO: 325 KG

LOTE

74

ANIMAL | INDIVIDUAL

Geraldo de Souza Carvalho Jr - Fazenda São Lourenço

NEJA3492 V3

RG: NEJA 3492 • NASC.: 24/09/2023 • FÊMEA



RETINTO FIV V3

10001 MARCA CF

26 FIV DA
COMETA

NEJA1784 V3

NEJA1212 FIV V3

ANTENA

PESO: 332 KG

LOTE
75

ANIMAL | INDIVIDUAL

Geraldo de Souza Carvalho Jr - Fazenda São Lourenço

RARASH FIV GC DA SL

RG: GSCA 2904 • NASC.: 22/02/2024 • FÊMEA



CUBANINHO DA STA

NÔMADE FIV GC DA SL

DRUSO DA CA

SAIETA GC
DA SL

REGATA DA STA

HEGEMONIA GC DA SL

PESO: 283 KG

LOTE
76

ANIMAL | INDIVIDUAL

Geraldo de Souza Carvalho Jr - Fazenda São Lourenço

ROSA VERMELHA FIV GC DA SL

RG: **GSCA 2774** • NASC.: **23/02/2024** • FÊMEA



CUBANINHO DA STA

PALADINO DO IVAÍ

DRUSO DA CA

MARÍLIA MENDONÇA
GC DA SL

REGATA DA STA

LOJA IB

PESO: 278 KG

LEILÃO
PINTADO
fest

LOTE

77

ANIMAL | INDIVIDUAL

Geraldo de Souza Carvalho Jr - Fazenda São Lourenço

RÚSSIA FIV GC DA SL

RG: GSCA 2760 • NASC.: 21/02/2024 • FÊMEA



BARALHO FIV GC DA SL

GOLIAS DA STA

LIVERPOOL
FIV GC DA SL

EDITORIA FIV
GC DA SL

CALÇADA FIV MARCA CF

JANDWA DA CA

PESO: 270 KG

LOTE
78

ANIMAL | INDIVIDUAL

Geraldo de Souza Carvalho Jr - Fazenda São Lourenço

PEROBA GC DA SL

RG: **GSCA 2528** • NASC.: **01/09/2023** • FÊMEA



JHAGUAR DA CA

QUARTZOS MARCA CF

8464 MARCA CF

8999 MARCA CF

8666 MARCA CF

A365

PESO: 334 KG

LOTE
79

ANIMAL | INDIVIDUAL

Geraldo de Souza Carvalho Jr - Fazenda São Lourenço

PAPOULA GC DA SL

RG: **GSCA 2527** • NASC.: **01/09/2023** • FÊMEA



VÍDEO

JHAGUAR DA CA

TABADAMA DA STA

JAGUAR
MARCA CF

8593 MARCA
CF

8837 MARCA CF

023

PESO: 331 KG

LEILÃO
PINTADO
fest

LOTE
80

ANIMAL | INDIVIDUAL

Geraldo de Souza Carvalho Jr - Fazenda São Lourenço

LUA

RG: **RDRI 1026** • NASC.: **30/01/2024** • FÊMEA



CUBANINHO DA STA

FOLCLORE JO

DRUSO DA CA

ZOOMIX

REGATA DA STA

CORA

PESO: 289 KG

LEILÃO
PINTADO
fest

LOTE
81

ANIMAL | INDIVIDUAL

Geraldo de Souza Carvalho Jr - Fazenda São Lourenço

QUEILA GC DA SL

RG: **GSCA 2468** • NASC.: **04/06/2023** • FÊMEA

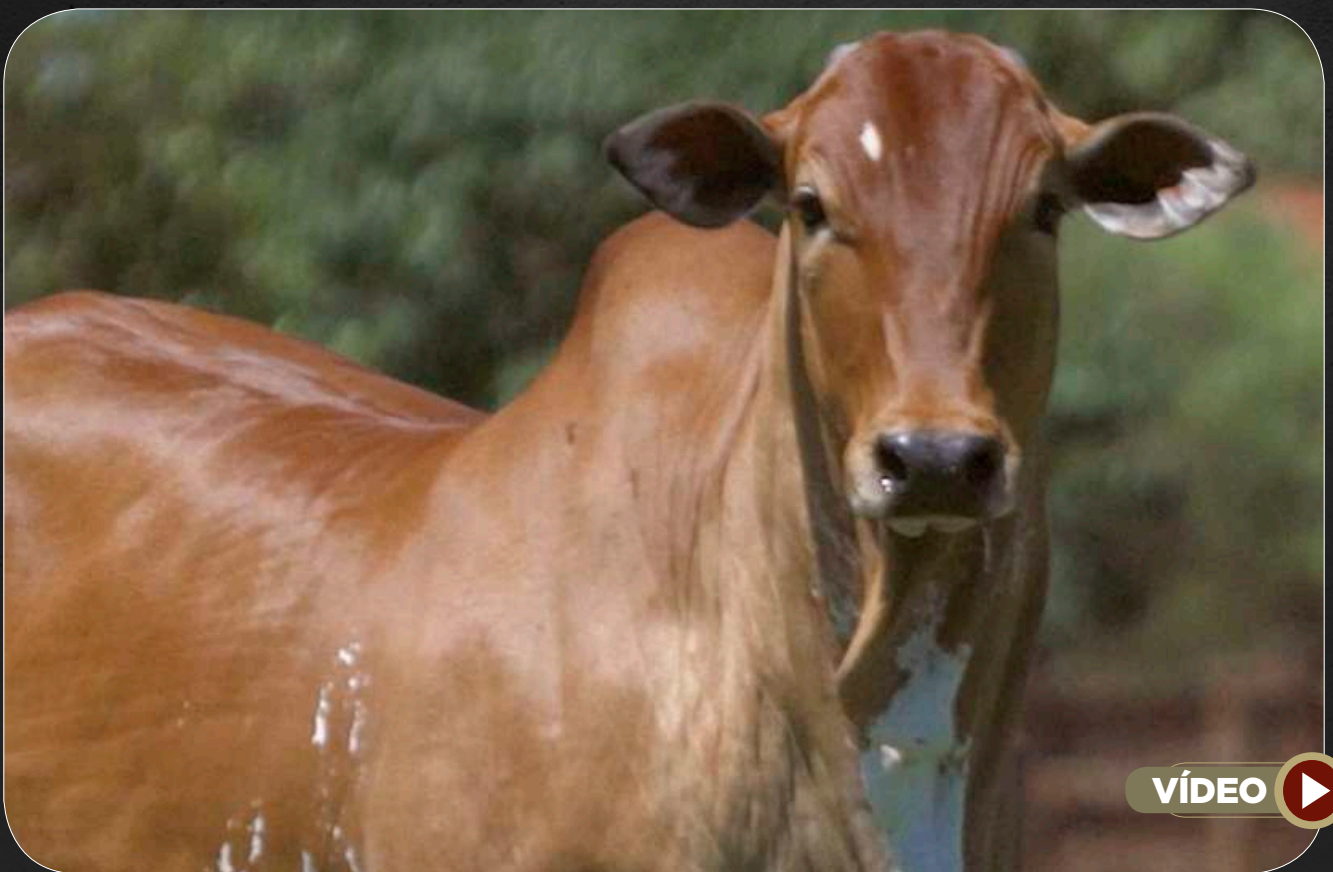

PÃO DE LÓ DA CA

DRUSO DA CA

INÉDITO FIV
GC DA SL

LAURA FIV
GC DA SL

FAVORITA FIV MARCA CF

OLINDA MARCA CF

PESO: 464 KG

Prenhe do LACOSTE FIV GC DA SL. Previsão de parto: junho/2025

LOTE
82

ANIMAL | INDIVIDUAL

Geraldo de Souza Carvalho Jr - Fazenda São Lourenço

EPHALY DA CA

RG: HCA 7443 • NASC.: 15/02/2023 • FÊMEA



VADHERU DA CA

CHAKAR DA CA

VIZARHAN
DA CA

BELGICA JO

APATHY DA STA

ÁFRICA JO

PESO: 523 KG

Prenhe do INÉDITO FIV GC DA SL. Previsão de parto: maio/2025

LOTE
83

ANIMAL | INDIVIDUAL

Geraldo de Souza Carvalho Jr - Fazenda São Lourenço

VIVIANE FIV GC DA SL

RG: **GSCA 2377** • NASC.: **17/03/2023** • FÊMEA



VÍDEO 

PÃO DE LÓ DA CA

BRASIL GC DA SL

INÉDITO FIV
GC DA SL

LINDALVA
FIV GC DA SL

FAVORITA FIV MARCA CF

EMBOSCADA GC DA SL

PESO: 509 KG

Prenhe do **MARROCOS FIV GC DA SL**. Previsão de parto: junho/2025

LEILÃO
PINTADO
fest

LOTE
84

ANIMAL | INDIVIDUAL

Geraldo de Souza Carvalho Jr - Fazenda São Lourenço

PIETRA-SF FIV GC DA SL

RG: **GSCA 2351** • NASC.: **14/11/2022** • FÊMEA



PALADINO DO IVAÍ

ERAL DA CA

GOLEADOR
GC DA SL

VESPA II DA
STA

XAKALA

MAREZIA

PESO: 482 KG

Prenhe do IPÊ FIV GC DA SL. Previsão de parto: junho/2025

LOTE
85

ANIMAL | INDIVIDUAL

Geraldo de Souza Carvalho Jr - Fazenda São Lourenço

MAURINHA GC DA SL

RG: GSCA 1957 • NASC.: 01/10/202 • FÊMEA

50%
À VENDA

50%



VÍDEO

DHIKA DA CA

LAMPEJO FIV GC DA SL

PALADINO DO
IVAÍ

VERDADE
GC DA SL

CAROLINA DO IVAÍ

NADINE GC DA SL

LOTE
86

ANIMAL | INDIVIDUAL

Geraldo de Souza Carvalho Jr - Fazenda São Lourenço

ORLA GC DA SL

RG: **GSCA 2276** • NASC.: **05/12/2022** • FÊMEA



ALECRIM MARCA CF

PALADINO DO IVAÍ

ENUGU JO

JOGATINA
GC DA SL

BOLÍVIA JO

FIGURA GC DA SL

PESO: 480 KG

Inseminada do RADAR FIV V3 desde 09/12/2024

LEILÃO
PINTADO
fest

LOTE
87

ANIMAL | INDIVIDUAL

Geraldo de Souza Carvalho Jr - Fazenda São Lourenço

OFERTA GC DA SL

RG: **GSCA 2246** • NASC.: **14/09/2022** • FÊMEA



JHAGUAR DA CA

HOBY AJJ

**JAGUAR
MARCA CF**

MANTISSA IB

8837 MARCA CF

2060 LA IB

PESO: 511 KG

Inseminada do RADAR FIV V3 desde 09/12/2024

LEILÃO
PINTADO
fest

Geraldo de Souza Carvalho Jr - Fazenda São Lourenço



PODEROSA GC DA SL

RG: **GSCA 2529** • NASC.: **01/09/2023** • FÊMEA

JHAGUAR DA CA

GOLIAS DA STA

JAGUAR MARCA CF

**ENCRENCA FIV
GC DA SL**

8837 MARCA CF

CAROL

PESO: 333 KG

PANTERA GC DA SL

RG: **GSCA 2591** • NASC.: **28/09/2023** • FÊMEA

JHAGUAR DA CA

GOLIAS DA STA

JAGUAR MARCA CF

**MEL FIV
MARCA CF**

8837 MARCA CF

XAKALA

PESO: 310 KG

LOTE
89

ANIMAIS | DUPLO

Geraldo de Souza Carvalho Jr - Fazenda São Lourenço



SOFIA GC DA SL

RG: GSCA 2704 • NASC.: 09/10/2023 • FÊMEA

JHAGUAR DA CA

DRUSO DA CA

8464 MARCA CF

LANA FIV GC DA SL

8666 MARCA CF

MEL FIV MARCA CF

PESO: 350 KG

VICTÓRIA FIV GC DA SL

RG: GSCA 2483 • NASC.: 09/08/2023 • FÊMEA

FERRARI FIV GC DA SL

BRASIL GC DA SL

LAPIDADO V3

MARISA FIV GC DA SL

ELEGÂNCIA JO

ENCRENCA FIV GC DA SL

PESO: 391 KG

LOTE
90

ANIMAIS | DUPLO

Geraldo de Souza Carvalho Jr - Fazenda São Lourenço



VÍDEO

FLOR DO CERRADO GC DA SL

RG: GSCA 2709 • NASC.: 14/11/2023 • FÊMEA

JHAGUAR DA CA

ERAL DA CA

8464 MARCA CF

VESPA II DA STA

8666 MARCA CF

MAREZIA

PESO: 304 KG

PAZ GC DA SL

RG: GSCA 2600 • NASC.: 18/11/2023 • FÊMEA

JHAGUAR DA CA

PALADINO DO IVAÍ

JAGUAR MARCA CF

GEOLOGIA GC
DA SL

8837 MARCA CF

CIRANDA FIV GC DA SL

PESO: 298 KG

LOTE
91

ANIMAIS | DUPLO

Geraldo de Souza Carvalho Jr - Fazenda São Lourenço



PÁTRIA GC DA SL

RG: **GSCA 2532** • NASC.: **01/09/2023** • FÊMEA

JHAGUAR DA CA

GOLIAS DA STA

JAGUAR MARCA CF

ÉPOCA FIV GC DA SL

8837 MARCA CF

JANDWA DA CA

PESO: 367 KG

PROMETIDA GC DA SL

RG: **GSCA 2597** • NASC.: **01/11/2023** • FÊMEA

JHAGUAR DA CA

TAJU DE GARÇA

JAGUAR MARCA CF

**CALÇADA FIV
MARCA CF**

8837 MARCA CF

OLINDA MARCA CF

PESO: 384 KG

LOTE
92

ANIMAIS | DUPLO

Geraldo de Souza Carvalho Jr - Fazenda São Lourenço



VÍDEO

PALESTRA GC DA SL

RG: GSCA 2595 • NASC.: 27/10/2023 • FÊMEA

JHAGUAR DA CA

CHADDAR 3M DA BB

JAGUAR MARCA CF

TRIPURA DO IVAÍ

8837 MARCA CF

AUTÊNTICA DO IVAÍ

PESO: 316 KG

PRINCESA GC DA SL

RG: GSCA 2594 • NASC.: 27/10/2023 • FÊMEA

JHAGUAR DA CA

PERSIDE MARCA CF

JAGUAR MARCA CF

EMBOSCADA GC DA SL

8837 MARCA CF

SAIETA GC DA SL

PESO: 337 KG

LOTE
93

ANIMAIS | DUPLO

Geraldo de Souza Carvalho Jr - Fazenda São Lourenço



PETÚNIA GC DA SL

RG: GSCA 2522 • NASC.: 21/08/2023 • FÊMEA

JHAGUAR DA CA

GOLIAS DA STA

JAGUAR MARCA CF

ARRUDA FIV
MARCA CF

8837 MARCA CF

FENDA DA STA

PESO: 314 KG

POLÔNIA GC DA SL

RG: GSCA 2601 • NASC.: 15/11/2023 • FÊMEA

JHAGUAR DA CA

DRUSO DA CA

JAGUAR MARCA CF

FINEZA FIV GC
DA SL

8837 MARCA CF

BILOCA DO IVAÍ

PESO: 322 KG

LEILÃO
PINTADO
fest

LOTE
94

ANIMAIS | DUPLO

Geraldo de Souza Carvalho Jr - Fazenda São Lourenço



PINK GC DA SL

RG: **GSCA 2713** • NASC.: **01/10/2023** • FÊMEA

JHAGUAR DA CA

PALADINO DO IVAÍ

JAGUAR MARCA CF

GUATEMALA GC DA SL

8837 MARCA CF

MIRELA FIV GC DA SL

PESO: 330 KG

GRACE KELLY GC DA SL

RG: **GSCA 2714** • NASC.: **19/10/2023** • FÊMEA

JHAGUAR DA CA

PALADINO DO IVAÍ

JAGUAR MARCA CF

FAN GC DA SL

8837 MARCA CF

VESPA II DA STA

PESO: 317 KG

LEILÃO
PINTADO
fest

LOTE
95

ANIMAIS | DUPLO

Geraldo de Souza Carvalho Jr - Fazenda São Lourenço



DONA FIV GC DA SL

RG: **GSCA 2378** • NASC.: **20/03/2023** • FÊMEA

PÃO DE LÓ DA CA

DRUSO DA CA

INÉDITO FIV GC DA SL

DONNA

FAVORITA FIV MARCA CF

FOFURA

PESO: 370 KG

Inseminada do RADAR FIV V3 desde 09/12/2024

CRYSTAL-SF FIV GC DA SL

RG: **GSCA 2361** • NASC.: **22/12/2022** • FÊMEA

PÃO DE LÓ DA CA

GOLIAS DA STA

PÃO DE MEL DA CA

ARRUDA FIV MARCA CF

ONCINHA DA CA

FENDA DA STA

PESO: 381 KG

Inseminada do RADAR FIV V3 desde 09/12/2024

LEILÃO
PINTADO
fest

LOTE
96

ANIMAIS | TRIPLO

Geraldo de Souza Carvalho Jr - Fazenda São Lourenço



ONDA GC DA SL

RG: **GSCA 2254** • NASC.: **01/10/2022** • FÊMEA

JHAGUAR DA CA

VUBACAN DA CA

JAGUAR MARCA CF

AMEIXA MARCA CF

8837 MARCA CF

308A

PESO: 441 KG

Inseminada do RADAR FIV V3 desde 09/12/2024

MARY JANE GC DA SL

RG: **GSCA 2289** • NASC.: **20/12/2022** • FÊMEA

JHAGUAR DA CA

DHIKA DA CA

8464 MARCA CF

FAMA DO IVAÍ

8666 MARCA CF

FALCA DO IVAÍ

PESO: 381 KG

Inseminada do RADAR FIV V3 desde 09/12/2024

OKA GC DA SL

RG: **GSCA 2279** • NASC.: **09/12/2022** • FÊMEA

RAMBO DA MN

NAMBY DA CA

SUMARÉ FIV GC DA SL

OPERA DA CA

VIOLA FIV FAZENDA FC

A752 MARCA CF

PESO: 463 KG

Prenhe do IPÊ FIV GC DA SL. Previsão de parto: julho/2025

LOTE
97

ANIMAL | INDIVIDUAL

Nelore Triunfo / Agro São Benedito / Nelore Bank / Agropecuária Polyana

DINAMARCA MACF

RG: MACF 518 • NASC.: 16/08/2024 • FÊMEA



GOLIAS DA STA

DRUSO DA CA

RETINTO FIV V3

GAMETA V3

ELEGÂNCIA JO

ANTENA

LOTE
98

ANIMAL | INDIVIDUAL

Nelore Triunfo - Murilo Ferreira

CLARA MACF

RG: **MACF 348** • NASC.: **08/09/2023** • FÊMEA



DRUSO DA CA

KLISMAN II DA CA

DESTAQUE
FIV V3

9319 MARCA
CF

NICE FIV DE NAVIRAÍ

A352

LOTE
100

ANIMAL | INDIVIDUAL

Nelore Triunfo - Murilo Ferreira

IBIZA DRUSINHA

RG: IBIZ 852 • NASC.: 01/04/2020 • FÊMEA

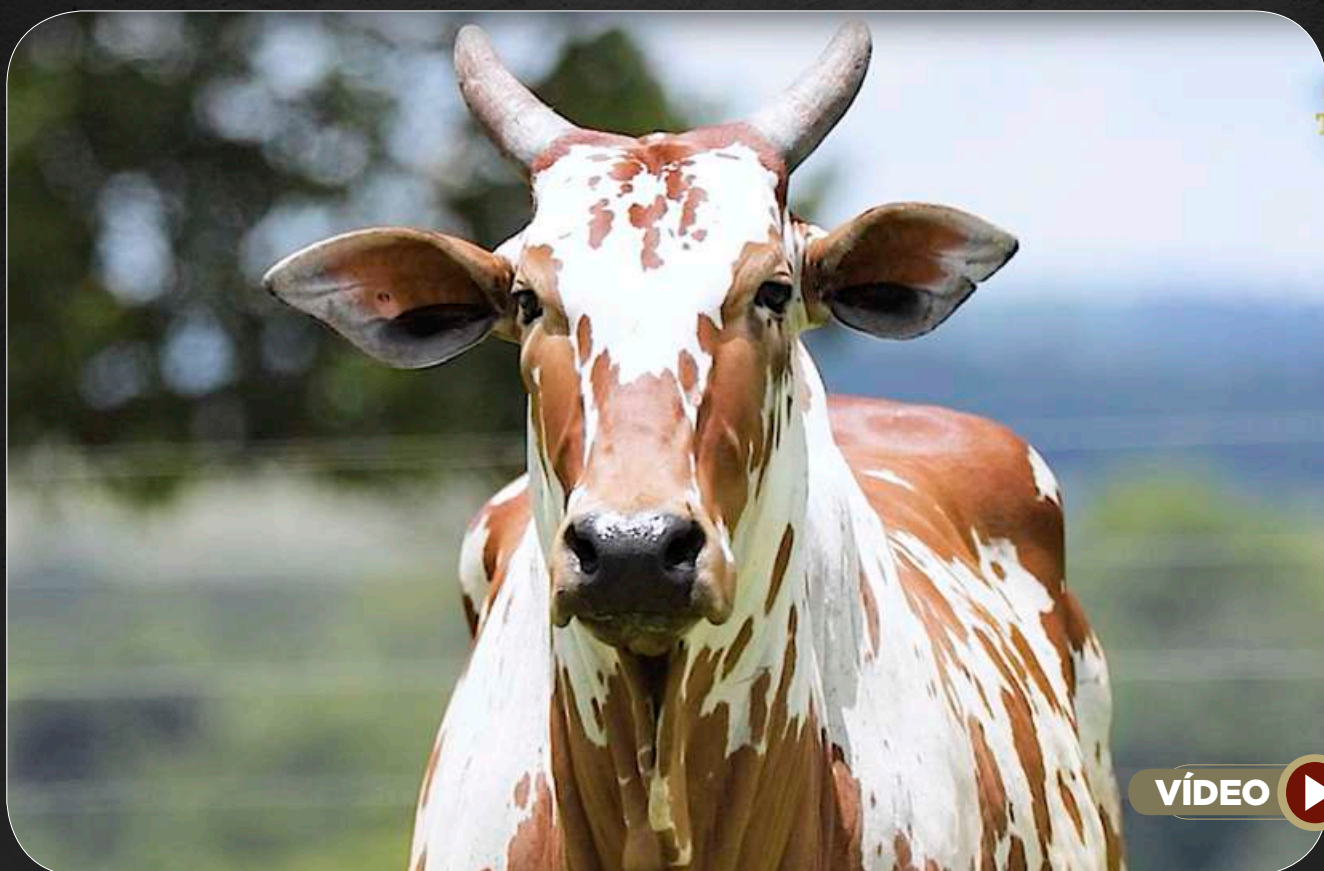

VÍDEO



CUBANINHO DA STA

GOLIAS DA STA

DRUSO DA CA

FOLIA FIV
GC DA SL

REGATA DA STA

8387 MARCA CF

Prenhe do 16 DA RECOMEÇO. Previsão de parto: fevereiro/2025

LOTE
101

ANIMAL | INDIVIDUAL

Nelore Triunfo - Murilo Ferreira

12885 MARCA CF

RG: ZBW 12885 • NASC.: 16/11/2018 • FÊMEA



CUBANINHO DA STA

TABADAMA DA STA

DRUSO DA CA

8598 MARCA CF

REGATA DA STA

8355 MARCA CF

Parida de fêmea do ASTRO FIV V3 desde 19/09/24

LOTE
102

ANIMAL | INDIVIDUAL

Nelore Triunfo - Murilo Ferreira

10403 MARCA CF

RG: ZBW 10403 • NASC.: 10/01/2017 • FÊMEA



VÍDEO



KURUPADHY FIV DA STA

TABADAMA DA STA

KLISMAN II DA CA

8643 MARCA CF

BALUCA STA ALAÍDE

288A

Parida de macho do LEAL GC DA SL desde 27/09/2024

LOTE
103

ANIMAL | INDIVIDUAL

Nelore Triunfo - Murilo Ferreira

9921 MARCA CF

RG: ZBW 9921 • NASC.: 30/03/2016 • FÊMEA



BHADAMI DA STA

VUBACAN DA CA

JHAGUAR DA CA

TIAZINHA
MARCA CF

SÁTIRA DA STA

330A

Parida de fêmea do REI FIV GC DA SL desde 17/04/24

LOTE
104

ANIMAIS | DUPLO

Nelore Triunfo - Murilo Ferreira



CARMEN MACF

RG: MACF 423 • NASC.: 16/12/2023 • FÊMEA

DRUSO DA CA

RUDELY DA STA

FUTURO FIV V3

8847 MARCA CF

5510 DE NAVIRAÍ

A351

CACA MACF

RG: MACF 434 • NASC.: 22/12/2023 • FÊMEA

DRUSO DA CA

JHAGUAR DA CA

FUTURO FIV V3

9340 MARCA CF

5510 DE NAVIRAÍ

324A

LOTE

106

ANIMAIS | TRIPLO

Nelore Triunfo - Murilo Ferreira



BELLA MACF

RG: MACF 192 • NASC.: 24/07/2021 • FÊMEA

DRUSO DA CA

JHAGUAR DA CA

DIJON MAT.

9340 MARCA CF

ANCORA MAT.

324A

Parida de fêmea do ASTRO FIV V3 desde 22/10/2024

ANTONITA MACF

RG: MACF 236 • NASC.: 16/02/2022 • FÊMEA

GOLIAS DA STA

BATUTA DA MN

NEJA1210 FIV V3

MOLEKA G.SALES

ATAKADA L.CANÇADO

FORMIGA

Parida de fêmea do ASTRO FIV V3 desde 16/09/2024

259 DA CONQUISTA MACF

RG: MACF 259 • NASC.: 03/09/2022 • FÊMEA

DRUSO DA CA

VOLTEIO 7 TE CTJ

DIJON MAT.

MARLA CTJ

ANCORA MAT.

BOGOTÁ II TE CTJ

Parida de fêmea do ASTRO FIV V3 desde 27/09/2024

LOTE
107

ANIMAIS | TRIPLO

Nelore Triunfo - Murilo Ferreira



BENDITA MACF

RG: MACI 28 • NASC.: 17/12/2021 • FÊMEA

GOLIAS DA STA

RETINTO FIV V3

DU3535

ELEGÂNCIA JO

Parida de fêmea do EBHAN DA CA desde 29/10/2024

PIPOCA FIV DA AGRO BURITI

RG: MLR 45 • NASC.: 29/08/2021 • FÊMEA

DRUSO DA CA

GOLIAS DA STA

DIJON MAT.

1180 PO APARECIDA

ANCORA MAT.

ESTRELA DA ELDORADO

Parida de fêmea do BRILHOSO desde 30/05/2024

REAS1584 DA RECOMEÇO

RG: REAS 1584 • NASC.: 06/12/2021 • FÊMEA

JHOKATY DA CA

JHAGUAR DA CA

JHAMELÃO DA CA

10002 MARCA CF

LOKATYNA DA CA

8598 MARCA CF

Parida de macho do EBHAN DA CA desde 04/10/2024

LOTE
108

ANIMAL | INDIVIDUAL

Velha Senhora Nelore Pintado

CIRANDA DA ONIX

RG: ONIX A 1580 • NASC.: 10/12/2023 • FÊMEA

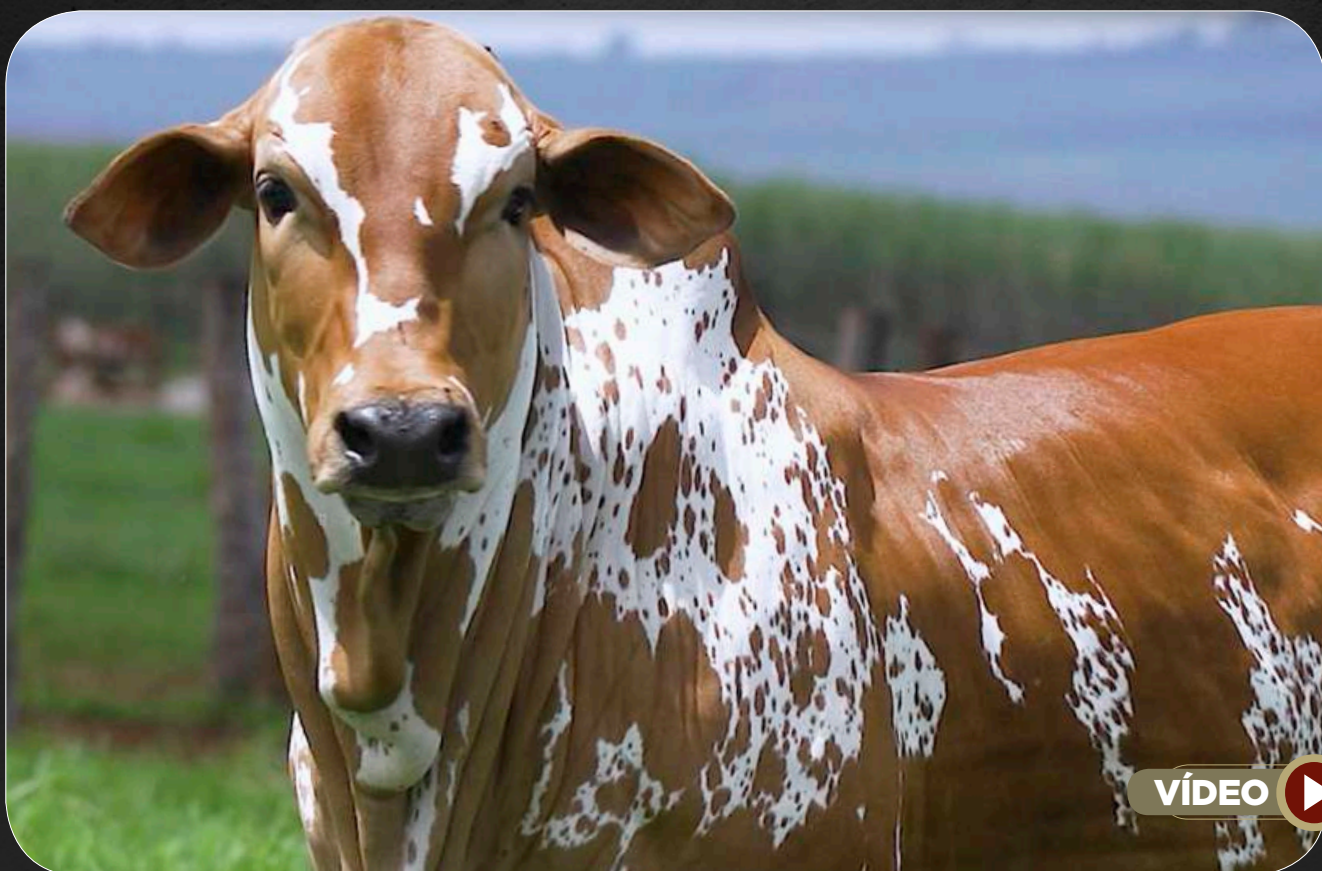

PÃO DE LÓ DA CA

DRUSO DA CA

INÉDITO FIV
GC DA SL

9796 AMARULA
DA ONIX

FAVORITA FIV MARCA CF

EMBOLADA GC DA SL

PESO: 319 KG

VELHA
PINTADO
fest

LOTE
109

ANIMAL | INDIVIDUAL

Velha Senhora Nelore Pintado

MERCANTA FIV DA VELHA SENHORA

RG: **GENI 73** • NASC.: **05/12/2023** • FÊMEA



VUBACAN DA CA

DRUSO DA CA

PÃO DE LÓ DA CA

MODELO FIV
GC DA SL

MATRIZ DA STA

JADE FIV GC DA SL

PESO: 323 KG

LOTE
110

ANIMAL | INDIVIDUAL

Velha Senhora Nelore Pintado

FRAGATA FIV DA VELHA SENHORA

RG: GENI 68 • NASC.: 28/11/2023 • FÊMEA



VUBACAN DA CA

DRUSO DA CA

PÃO DE LÓ DA CA

FORTUNA FIV V3

MATRIZ DA STA

ELEGÂNCIA JO

PESO: 352 KG

VELHO
PINTADO
fest

LOTE

111

ANIMAL | INDIVIDUAL

Nelore Vpp - Vilmar Pereira Pires / Nelore Pintado Santa Madre /
Valtuir Ferreira Da Silva (Tuica)

AFRODITE FIV DO TADO

RG: TADU 2 • NASC.: 25/10/2023 • FÊMEA



CUBANINHO DA STA

RETINTO FIV V3

DRUSO DA CA

VICK FIV V3

REGATA DA STA

CEREJA V3

PESO: 398 KG

LOTE
112

ANIMAL | INDIVIDUAL

Nelore Pintado Berrante de Ouro

AURORA BERRANTE DE OURO

RG: EAJR 11 • NASC.: 07/10/2023 • FÊMEA



FERRARI FIV GC DA SL

GOLIAS DA STA

LAPIDADO V3

JUNKEIRA

ELEGÂNCIA JO

PHAKARY DA CA

PESO: 300 KG

LEILÃO
PINTADO
fest

LOTE

113

ANIMAL | INDIVIDUAL

Fazenda Porangaba / Nelore Pintado OT

420 FIV DA COMETA

RG: FLPS 420 • NASC.: 25/09/2023 • FÊMEA



GOLIAS DA STA

DRUSO DA CA

RETINTO FIV V3

NEJA1385 FIV V3

ELEGÂNCIA JO

CEREJA V3

PESO: 420 KG

UNILAS
PINTADO
fest

LOTE
114

ANIMAL | INDIVIDUAL

Fazenda 7 Marias

DAYANE FIV

RG: PQS 319 • NASC.: 11/09/2023 • FÊMEA



VÍDEO 

DRUSO DA CA

UMARA DO IVAÍ

LENON FIV
GC DA SL

JUTAI GC DA SL

ENCRENCA FIV GC DA SL

ESTIMADA GC DA SL

PESO: 370 KG

Inseminada do IPÊ FIV GC DA SL desde 14/11/2024

LEILÃO
PINTADO
fest

LOTE

115

ANIMAL | INDIVIDUAL

Fazenda 7 Marias

FLAUTA FIV

RG: PQS 229 • NASC.: 03/04/2023 • FÊMEA

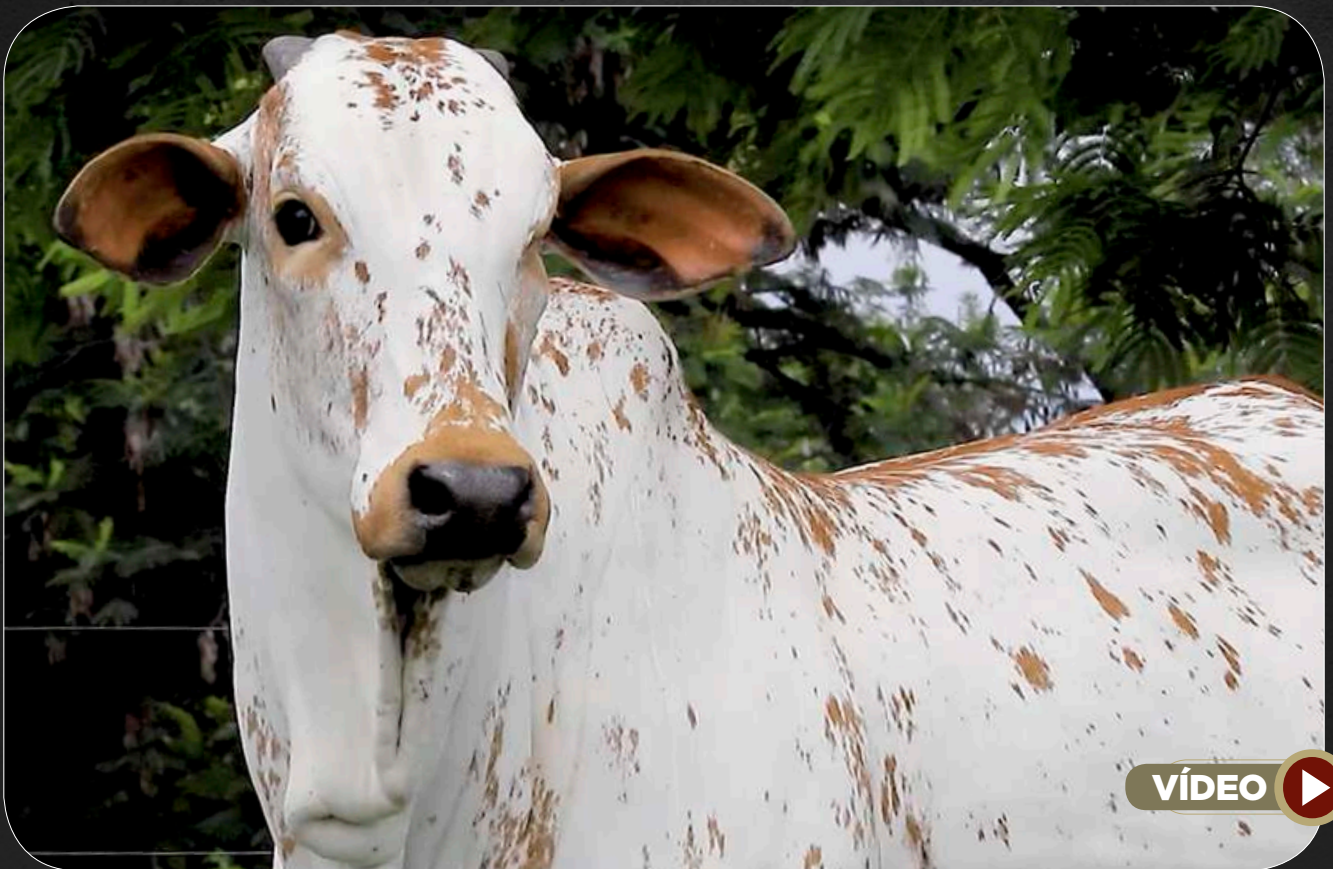

CUBANINHO DA STA

MIMBA

DRUSO DA CA

JANDWA DA CA

REGATA DA STA

ELITE DA STA

PESO: 380 KG

Inseminada do IPÊ FIV GC DA SL desde 14/11/2024

LEILÃO
PINTADO
fest

LOTE
116

ANIMAL | INDIVIDUAL

Nelore Zelo (Luiza)

RAIKA FIV

RG: ZELO 409 • NASC.: 29/06/2023 • FÊMEA



EGUNAMU DA STA

PÃO DE LÓ DA CA

PHANDU DA CA

ÚNICA FIV V3

RIBALTA DA STA

CHANDE DA CA

PESO: 460 KG

LOTE

117

ANIMAL | INDIVIDUAL

Nelore DVA - Devan Amorim

GURIA FIV DVA

RG: DVA 237 • NASC.: 05/06/2023 • FÊMEA



BARALHO FIV GC DA SL

GOLIAS DA STA

LIVERPOOL FIV GC
DA SL

AROEIRA

CALÇADA FIV MARCA CF

8996

PESO: 412 KG

Inseminada do MAGHAIVER DA CA desde 21/11/2024

LOTE
118

ANIMAL | INDIVIDUAL

Baloubet Nelore Pintado

BELALLINDA FIV BALOUBET

RG: RMEM 19 • NASC.: 01/06/2023 • FÊMEA



PÃO DE LÓ DA CA

DRUSO DA CA

INÉDITO FIV
GC DA SL

NEJA2225 FIV V3

FAVORITA FIV MARCA CF

CHIARA V3

PESO: 300 KG

LEILÃO
PINTADO
fest

LOTE
119

ANIMAL | INDIVIDUAL

Sérgio Fenelon

ESSÊNCIA-SF FIV GC DA SL

RG: GSCA 2372 • NASC.: 23/12/2022 • FÊMEA



VÍDEO



DRUSO DA CA

TABADAMA DA STA

FUTURO FIV V3

YANARA FIV
MARCA CF

5510 DE NAVIRAÍ

FAYNA DA STA

PESO: 444 KG

Inseminada do IDEAL FIV GC DA SL

LEILÃO
PINTADO
fest

LOTE
120

ANIMAL | INDIVIDUAL

Nelore Pintado Cadan

IBIZA FIV MALIKA

RG: IBIZ 1103 • NASC.: 11/04/2021 • FÊMEA



DHIKA DA CA

DRUSO DA CA

PALADINO DO IVAÍ

IBIZA FIV PÉROLA

CAROLINA DO IVAÍ

ESCOLHA FIV GC DA SL

PESO: 660 KG

Parida de macho (ADRN 122) DO EBHAN desde 14/08/2024
Inseminada do LEAL FIV GC DA SL desde 28/11/2024

LOTE
121

ANIMAL | INDIVIDUAL

Fazenda 7 Marias

FLÓRIDA FIV

RG: PQS 110 • NASC.: 29/03/2021 • FÊMEA



VÍDEO 

CUBANINHO DA STA

GOLIAS DA STA

DRUSO DA CA

FILA FIV GC DA SL

REGATA DA STA

AUTÊNTICA DO IVAÍ

PESO: 605 KG

Inseminada do PÃO DE MEL desde 14/11/2024.

Produz em média 41 oócitos por OPU

LEILÃO
PINTADO
fest

LOTE
122

ANIMAL | INDIVIDUAL

Marcos de Rezende Andrade - Nelore KITO

ESCOPA FIV KITO

RG: KITO 8250 • NASC.: 19/10/2018 • FÊMEA



ARATY TE JN

PHANDU DA CA

MAGHAIVER DA CA

LINDINHA FIV
DA 3R

VANTA

DELINHA DA STA

PESO: 556 KG

Parida de macho (KITO A70 | Peso: 289kg) do LOTUS FIV GC DA SL desde 02/03/2024

Prenhe do FUTURO FIV V3. Previsão de parto: 24/03/2025

LOTE

123

ANIMAL | INDIVIDUAL

Marcos de Rezende Andrade - Nelore KITO

INGLATERRA KITO

RG: KITO 9377 • NASC.: 18/03/2022 • FÊMEA



VÍDEO 

NATAN DE NAVIRÁÍ

CUBANINHO DA STA

NAVIRÁÍ FIV
SEGREDO

CHENGALLA DA CA

DIANTE DE NAVIRÁÍ

BETHINA DA CA

PESO: 528 KG

Parida de fêmea do GUNGA KITO desde 06/12/2024.

LOTE
124

ANIMAIS | DUPLO

Nelore EV



MERLOT DO AVEV

RG: AVEV 530 • NASC.: 05/05/2024 • FÊMEA

AMADO

MAGHAIVER DA CA

EBHAN DA CA

11252 MARCA CF

MANDHRA DA CA

8813 MARCA CF

PESO: 308 KG

MALBEC DO AVEV

RG: AVEV 529 • NASC.: 05/05/2024 • FÊMEA

AMADO

8464 MARCA CF

EBHAN DA CA

11887 MARCA CF

MANDHRA DA CA

9063 MARCA CF

PESO: 300 KG

LOTE
125

ANIMAL | INDIVIDUAL

Nelore Pintado - Haras L.A.

HLA463 DA HLA

RG: HLA 463 • NASC.: 14/11/2023 • FÊMEA



PÃO DE LÓ DA CA

TIZIL DA CA

**THAGURHU
DA CA**

DARHI ZTC

MANDRA DA STA

IMARA JT

PESO: 346 KG

Inseminada do DIVISOR FIV V3

LOTE
126

ANIMAL | INDIVIDUAL

Nelore Pintado - Haras L.A.

HLA371 FIV DA HLA

RG: HLA 371 • NASC.: 13/11/2023 • FÊMEA



VÍDEO



DRUSO DA CA

PÃO DE LÓ DA CA

FERRARI FIV
GC DA SL

HÚNGARA DA
SERROTE

AMORA MARCA CF

JIBÓYA DA CA

PESO: 471 KG
Inseminada do ASTRO FIV V3.

LOTE
127

ANIMAL | INDIVIDUAL

Nelore Pintado - Haras L.A.

HLA462 DA HLA

RG: HLA 462 • NASC.: 18/10/2023 • FÊMEA



VÍDEO 

PÃO DE LÓ DA CA

DRUSO DA CA

THAGURHU
DA CA

HLAM8

MANDRA DA STA

23

PESO: 342 KG

LEILÃO
PINTADO
fest

LOTE

128

ANIMAL | INDIVIDUAL

Nelore Pintado - Haras L.A.

HLA372 DA HLA

RG: HLA 372 • NASC.: 13/08/2023 • FÊMEA



GOLIAS DA STA

DRUSO DA CA

RETINTO FIV V3

JENNIFER ANISTON
FIV GC DA SL

ELEGÂNCIA JO

CINDERELA GC DA SL

PESO: 295 KG

Inseminada do DIVISOR FIV V3.

LOTE
129

ANIMAL | INDIVIDUAL

Nelore Pintado - Haras L.A.

HLA345 DA HLA

RG: HLA 345 • NASC.: 25/05/2023 • FÊMEA



PÃO DE LÓ DA CA

BHATOKY FIV DA CA

INÉDITO FIV
GC DA SL

HLA50

FAVORITA FIV MARCA CF

DOGANA ZTC

PESO: 403 KG

Prenhe do FERRARI FIV GC DA SL.

Previsão de parto: 18/06 até 28/07/2025

LOTE
130

ANIMAL | INDIVIDUAL

Nelore Pintado - Haras L.A.

PLAY FIV DA HLA

RG: HLA 225 • NASC.: 20/03/2022 • FÊMEA



VUBACAN DA CA

DRUSO DA CA

PÃO DE LÓ DA CA

ANITA FIV V3

MATRIZ DA STA

5510 DE NAVIRAÍ

PESO: 417 KG

Prenhe do MARROCOS FIV GC DA SL.
Previsão de parto: 09/08 até 18/09/2025

LOTE
131

ANIMAIS | DUPLO

Nelore Pintado - Haras L.A.



HLA464 DA HLA

RG: HLA 464 • NASC.: 14/12/2023 • FÊMEA

PÃO DE LÓ DA CA

TIZIL DA CA

THAGURHU DA CA

ELOAH ZTC

MANDRA DA STA

FERRAR

PESO: 305 KG

HLA473 DA HLA

RG: HLA 473 • NASC.: 13/12/2023 • FÊMEA

PÃO DE LÓ DA CA

BAPHAL ZTC

THAGURHU DA CA

**ASTRA DA
GERIVA**

MANDRA DA STA

1924 DA PAINEIRA

PESO: 342 KG

Inseminada do DIVISOR FIV V3.

LOTE

132

ANIMAIS | DUPLO

Nelore Pintado - Haras L.A.



HLA318

RG: HLA 318 • NASC.: 26/02/2023 • FÊMEA

BANNER FIV V3

ANRHITY DA CA

IMPACTO FIV V3

ESTIVAH ZTC

LAMBONA L.CANÇADO

BAYLYA ZTC

PESO: 368 KG

Inseminada do DIVISOR FIV V3.

HLA214

RG: HLA 214 • NASC.: 05/04/2022 • FÊMEA

DRUSO DA CA

TIZIL DA CA

**FERRARI FIV
GC DA SL**

GANAJAH ZTC

AMORA MARCA CF

ELEGÂNCIA JT

PESO: 404 KG

Inseminada do ASTRO FIV V3.

LOTE

NELORE PC

133

ANIMAL | INDIVIDUAL

Fazenda Nova Conquista

ARGÉLIA GC DA SL

RG: GSCJ 830 • NASC.: 01/11/2023 • FÊMEA



VÍDEO

ZULU J.MACHADO

LATINO FIV
GC DA SL

EG4583 GC DA SL

ANAID

PESO: 318 KG

LOTE

NELORE PC

134

ANIMAIS | DUPLO

Fazenda Nova Conquista



CHEIROSA

RG: RDRC 29 • NASC.: 24/03/2023 • FÊMEA

LACRE FIV L.CANÇADO

ISAAC

941

MARÍLIA

PESO: 458 KG

PRENHE DO ILHÉUS FIV GC DA SL. P. PARTO: JUNHO/2025

LILIAN

RG: RDRC 35 • NASC.: 20/04/2023 • FÊMEA

LACRE FIV L.CANÇADO

ISAAC

940

MARÍLIA

PESO: 420 KG

Prenhe do MIL FIV GC DA SL. Previsão de parto: junho/2025

LOTE

NELORE PC

135

ANIMAIS | TRIPLO

Fazenda Nova Conquista



ALEXANDRA GC DA SL

RG: GSCJ 842 • NASC.: 27/12/2023 • FÊMEA

BADEJO FIV GC DA SL

LIOTO FIV GC DA SL

EE5698 GC DA SL

305

PESO: 235 KG

ANA GC DA SL

RG: GSCJ 847 • NASC.: 10/01/2024 • FÊMEA

HOLTER L.CANÇADO

JATU GC DA SL

EE5695 GC DA SL

CAFEÍNA FIV GC DA SL

PESO: 260 KG

ADAMANTINA GC DA SL

RG: GSCJ 872 • NASC.: 29/11/2023 • FÊMEA

HOLTER L.CANÇADO

JATU GC DA SL

EE5688 GC DA SL

CAFEÍNA FIV GC DA SL

PESO: 253 KG

NELORE PC

LOTE

136

ANIMAIS | TRIPLO

Fazenda Nova Conquista



ANTONINA GC DA SL

RG: GSCJ 806 • NASC.: 20/09/2023 • FÊMEA

FIGURÃO FIV V3

NEJA2167 FIV V3

674

IDOLATRIA FIV V3

PESO: 318 KG

ANTONIETA GC DA SL

RG: GSCJ 840 • NASC.: 28/12/2023 • FÊMEA

BADEJO FIV GC DA SL

LIOTO FIV GC DA SL

12

305

PESO: 292 KG

AÇÃO GC DA SL

RG: GSCJ 844 • NASC.: 28/12/2023 • FÊMEA

RM9

EE5722 GC DA SL

PESO: 301 KG

LOTE

NELORE PC

137

ANIMAIS | DUPLO

Nelore Pintado - Haras L.A.



HLA395 FIV DA HLA

RG: HLA 395 • NASC.: 08/12/2023 • FÊMEA

PINTOR FIV L.CANÇADO

REM ARMADOR

FARISEU FIV V3

HLA117

TABELA DA CAFÉ

GANCHETA FIV V3

PESO: 316 KG

HLAM506 DA HLA

RG: HLAM 506 • NASC.: 04/07/2023 • FÊMEA

REM ARMADOR

DIVISOR FIV V3

461

LAJOTA FIV L.CANÇADO

PESO: 361 KG

Prenhe do IMPACTO FIV V3. Previsão de parto: 18/06 até 28/07/2025



LOTE

NELORE PC

138

ANIMAIS | DUPLO

Nelore Pintado - Haras L.A.



HLA365 DA HLA

RG: HLA 365 • NASC.: 03/08/2023 • FÊMEA

BANNER FIV V3

GALANTE L.CANÇADO

IMPACTO FIV V3

LUARADA FIV
L.CANÇADO

LAMBONA L.CANÇADO

CABECILHA L.CANÇADO

PESO: 325 KG

HLAM509 DA HLA

RG: HLAM 509 • NASC.: 05/07/2023 • FÊMEA

DRUSO DA CA

FUTURO FIV V3

4298

5510 DE NAVIRAÍ

PESO: 443 KG

Prenhe do MARROCOS FIV GC DA SL.
Previsão de parto: 30/04 até 09/06/2025



Nelore Pintado - Haras L.A.



HLAM123

RG: HLAM 123 • NASC.: 05/01/2022 • FÊMEA

LACRE FIV L.CANÇADO

GANCHO FIV V3

12

LAMBISGÓIA L.CANÇADO

PESO: 460 KG

Inseminada do IMPACTO FIV V3

HLAM384

RG: HLAM 384 • NASC.: 06/11/2022 • FÊMEA

REM ARMADOR

DIVISOR FIV V3

407

LAJOTA FIV L.CANÇADO

PESO: 433 KG

Inseminada do IMPACTO FIV V3

RUANITA FIV DA HLA

RG: HLA 271 • NASC.: 04/04/2022 • FÊMEA

REM ARMADOR

GALANTE L.CANÇADO

DIVISOR FIV V3

LUARADA FIV L.CANÇADO

LAJOTA FIV L.CANÇADO

CABECILHA L.CANÇADO







PESO: 435 KG

Inseminada do FERRARI FIV GC DASL

FÊMEAS

NELORE PA

PINTADO PRETO

LOTE	VENDEDOR	ANIMAL	SÉRIE	RG	SEXO	NASC.:	PELAGEM	PESO (kg)	REPRODUTIVO	VÍDEO
140	FAZENDA NOVA CONQUISTA	EN 8034 GC DA SL	EN	8034	FÊMEA	15/08/2023	PINTADA PRETO	400	***	
141	FAZENDA NOVA CONQUISTA	RK 3797 GC DA SL	RK	3797	FÊMEA	15/11/2022	PINTADA PRETO	445	PRENHA DO JIPE FIV GC DA SL. P. PARTO: JULHO/2025	
142	FAZENDA NOVA CONQUISTA	EN 8024 GC DA SL	EN	8024	FÊMEA	15/06/2023	PINTADA PRETO	333	***	
		EN 8090 GC DA SL	EN	8090	FÊMEA	15/10/2023	PINTADA PRETO	331	INSEMINADA DO INÉDITO FIV GC DA SL DIA 09/12/2024	
143	FAZENDA NOVA CONQUISTA	EN 8038 GC DA SL	EN	8038	FÊMEA	15/06/2023	PINTADA PRETO	343	***	
		EN 8043 GC DA SL	EN	8043	FÊMEA	15/08/2023	PINTADA PRETO	310	***	
144	FAZENDA NOVA CONQUISTA	EN 8021 GC DA SL	EN	8021	FÊMEA	15/06/2023	PINTADA VERM.	320	***	
		EN 8035 GC DA SL	EN	8035	FÊMEA	15/09/2023	PINTADA PRETO	310	***	
		EN 8025 GC DA SL	EN	8025	FÊMEA	15/08/2023	PINTADA VERM.	313	***	
		EN 8042 GC DA SL	EN	8042	FÊMEA	15/07/2023	PINTADA PRETO	339	***	
		RK 3792 GC DA SL	RK	3792	FÊMEA	15/03/2023	PINTADA PRETO	280	***	
145	FAZENDA NOVA CONQUISTA	EN 8079 GC DA SL	EN	8079	FÊMEA	15/11/2022	PINTADA PRETO	477	PRENHA DO ILHÉUS FIV GC DA SL. P. PARTO: JULHO/2025	
		EN 8053 GC DA SL	EN	8053	FÊMEA	15/11/2022	PINTADA PRETO	498	PRENHA DO JIPE FIV GC DA SL. P. PARTO: JULHO/2025	
		EN 8054 GC DA SL	EN	8054	FÊMEA	15/11/2022	PINTADA PRETO	463	PRENHA DO JIPE FIV GC DA SL. P. PARTO: JULHO/2025	

FÊMEAS

NELORE PA

PINTADO PRETO

LOTE	VENDEDOR	ANIMAL	SÉRIE	RG	SEXO	NASC.:	PELAGEM	PESO (kg)	REPRODUTIVO	VÍDEO
146	NELORE TRIUNFO - MURILO FERREIRA	EI 7300 MAGF	EI	7300	FÊMEA	15/12/2022	PINTADA PRETO	***	PRENHA DO QUINTETO AGUA BOA. P. PARTO: MARÇO/25	
147	SÉRGIO FENELON	1239 SF DA AGROMAIS	EN	5957	FÊMEA	10/10/2021	PINTADA PRETO	418	MN COM O TOURO EVEREST-SF FIV GC DA SL (GSCA 2348)	
		1087 SF DA AGROMAIS	EN	5964	FÊMEA	10/10/2021	PINTADA PRETO	429	MN COM O TOURO EVEREST-SF FIV GC DA SL (GSCA 2348)	
		1081 SF DA AGROMAIS	EN	5960	FÊMEA	10/10/2021	PINTADA PRETO	414	MN COM O TOURO EVEREST-SF FIV GC DA SL (GSCA 2348)	
149	NELORE PINTADO - HARAS L. A	4081 DA HLA	EM	4081	FÊMEA	15/10/2021	PINTADA PRETO	400	INSEMINADA DO IMPACTO FIV V3	
		4063 DA HLA	EM	4063	FÊMEA	15/10/2022	PINTADA PRETO	514	INSEMINADA DO IMPACTO FIV V3	
		3088	EJ	3088	FÊMEA	15/10/2021	PINTADA PRETO	530	INSEMINADA DO IMPACTO FIV V3	
150	NELORE PINTADO - HARAS L. A	4149 DA HLA	EM	4149	FÊMEA	15/10/2022	PINTADA PRETO	376	INSEMINADA DO IMPACTO FIV V3	
		4088 DA HLA	EM	4088	FÊMEA	15/10/2020	PINTADA PRETO	431	***	
		4091 DA HLA	EM	4091	FÊMEA	15/10/2022	PINTADA PRETO	385	INSEMINADA DO FERRARI FIV GC DA SL	
		4083 DA HLA	EM	4083	FÊMEA	15/11/2022	PINTADA PRETO	366	INSEMINADA DO FERRARI FIV GC DA SL	
		4098 DA HLA	EM	4098	FÊMEA	15/10/2022	PINTADA PRETO	345	INSEMINADA DO FERRARI FIV GC DA SL	

NELORE PC

LOTE

151

ANIMAIS | DUPLO

Fazenda Nova Conquista



ALEMANHA GC DA SL

RG: GSCJ 807 • NASC.: 20/09/2023 • FÊMEA

VADHERU DA CA

KANREJ DA CA

EE5774 GC DA SL

SHOVELY DA CA

PESO: 391 KG

ARIZONA GC DA SL

RG: GSCJ 828 • NASC.: 21/08/2023 • FÊMEA

VADHERU DA CA

KANREJ DA CA

EE5745 GC DA SL

SHOVELY DA CA

PESO: 320 KG

LOTE

NELORE PC

152

ANIMAIS | DUPLO

Fazenda Nova Conquista



VÍDEO

ALASCA GC DA SL

RG: GSCJ 814 • NASC.: 22/11/2023 • FÊMEA

DHIKA DA CA

ITAJU DO IVAÍ

EE5759 GC DA SL

POSE DA STA

PESO: 363 KG

ALAGOINHA GC DA SL

RG: GSCJ 723 • NASC.: 15/12/2022 • FÊMEA

PALADINO DO IVAÍ

LUDWIC GC DA SL

EE5790 GC DA SL

8372 MARCA CF

PESO: 477 KG

LOTE

NELORE PC

153

ANIMAIS | QUÍNTUPLO

Fazenda Nova Conquista



VÍDEO

AMADORA GC DA SL

RG: GSCJ 823 • NASC.: 23/11/2023 • FÊMEA

DHIKA DA CA x POSE DA STA

*** X ***

ITAJU DO IVAÍ

EE5772 GC DA SL

PESO: 291 KG

ARÁBIA GC DA SL

RG: GSCJ 862 • NASC.: 25/10/2023 • FÊMEA

DHIKA DA CA x POSE DA STA

*** X ***

ITAJU DO IVAÍ

EE5768 GC DA SL

PESO: 313 KG

AMAZONAS GC DA SL

RG: GSCJ 827 • NASC.: 10/11/2023 • FÊMEA

DHIKA DA CA x POSE DA STA

*** X ***

ITAJU DO IVAÍ

EE5754 GC DA SL

PESO: 288 KG

ABA GC DA SL

RG: GSCJ 803 • NASC.: 10/08/2023 • FÊMEA

VENCIUS RG x ABUMA

*** X ***

TANQUE DA PACAEMBU

EE5769 GC DA SL

PESO: 296 KG

ALINI GC DA SL

RG: GSCJ 874 • NASC.: 04/10/2023 • FÊMEA

VADHERU DA CA x SHOVELY DA CA

*** X ***

KANREJ DA CA

EE5766 GC DA SL

PESO: 305 KG

LOTE

NELORE PC

154

ANIMAIS | QUÍNTUPLO

Fazenda Nova Conquista



ATLANTA GC DA SL

RG: GSCJ 826 • NASC.: 23/11/2023 • FÊMEA

DHIKA DA CA x POSE DA STA

*** X ***

ITAJU DO IVAÍ

EE5791 GC DA SL

PESO: 273 KG

ATHINA GC DA SL

RG: GSCJ 808 • NASC.: 01/09/2023 • FÊMEA

JHAGUAR DA CA x 8666 MARCA CF

*** X ***

8464 MARCA CF

EG4584 GC DA SL

PESO: 284 KG

ALAGOINHA GC DA SL

RG: GSCJ 867 • NASC.: 22/11/2023 • FÊMEA

DHIKA DA CA x POSE DA STA

*** X ***

ITAJU DO IVAÍ

EE5723 GC DA SL

PESO: 260 KG

ALBERTA GC DA SL

RG: GSCJ 822 • NASC.: 01/11/2023 • FÊMEA

JHAGUAR DA CA x 8837 MARCA CF

*** X ***

JAGUAR MARCA CF

EG4582 GC DA SL

PESO: 291 KG

ABELHA GC DA SL

RG: GSCJ 821 • NASC.: 05/11/2023 • FÊMEA

JHAGUAR DA CA x 8666 MARCA CF

*** X ***

8464 MARCA CF

EG4586 GC DA SL

PESO: 316 KG

Nelore Triunfo - Murilo Ferreira



9332 MARCA CF

RG: ZBWL 9332 • NASC.: 30/07/2016 • FÊMEA

BHADAMI DA STA

JHAGUAR DA CA

302A

SÁTIRA DA STA

Parida de fêmea do EBHAN DA CA desde 31/08/2024

9137 MARCA CF

RG: ZBWL 9137 • NASC.: 10/10/2014 • FÊMEA

KURUPADHY FIV DA STA

KLISMAN II DA CA

A711 MARCA CF
MARCA CF

BALUCA STA.ALAÍDE

Parida de macho do LEAL GC DA SL desde 19/09/2024

NELORE PC

LOTE

156

ANIMAIS | TRIPLO

Nelore Triunfo - Murilo Ferreira



9340 MARCA CF

RG: ZBWL 9340 • NASC.: 01/09/2016 • FÊMEA

BHADAMI DA STA

JHAGUAR DA CA

324A

SÁTIRA DA STA

Prenhe do ASTRO FIV V3. Previsão de parto: dezembro/2024

9299 MARCA CF

RG: ZBWL 9299 • NASC.: 15/03/2016 • FÊMEA

BHADAMI DA STA

JHAGUAR DA CA

A722 MARCA CF

SÁTIRA DA STA

Prenhe do ASTRO FIV V3. Previsão de parto: dezembro/2024

LARANJA

RG: SLFA 5 • NASC.: 10/01/2020 • FÊMEA

CHADDAR 3M DA BB

MHARATY DA CA

1264

BETHINA DA CA

Prenhe do LEAL FIV GC DA SL. Previsão de parto: dezembro/2024

Nelore Pintado - Haras L.A.

**HLA91**RG: **HLA 91** • NASC.: **06/12/2020** • FÊMEA

VUBACAN DA CA

TIZIL DA CA

PÃO DE LÓ DA CA**AKOLA JT**

MATRIZ DA STA

ELEGÂNCIA JT

PESO: 457 KG

Prenhe do FERRARI FIV GC DA SL. Previsão de parto: 15/09 até 25/10/2025

HLAM204RG: **HLAM 204** • NASC.: **21/10/2021** • FÊMEA

ANIL STA ALAÍDE

CANUTO JATO**427**

SACHA DA CA

PESO: 526 KG

Prenhe do FERRARI FIV GC DA SL. Previsão de parto: 15/09 até 25/10/2025

HLAM217RG: **HLAM 217** • NASC.: **26/10/2021** • FÊMEA

ANIL STA ALAÍDE

CANUTO JATO**128**

SACHA DA CA

PESO: 502 KG

Prenhe do FERRARI FIV GC DA SL. Previsão de parto: 15/09 até 25/10/2025

LOTE

NELORE PC

158

ANIMAIS | TRIPLO

Nelore Pintado - Haras L.A.



HLAM498 DA HLA

RG: HLAM 498 • NASC.: 11/04/2023 • FÊMEA

FERRARI FIV GC DA SL

LAPIDADO V3

631

ELEGÂNCIA JO

PESO: 320 KG

HLA320

RG: HLA 320 • NASC.: 20/02/2023 • FÊMEA

DRUSO DA CA

TIZIL DA CA

FERRARI FIV GC DA SL

DARAMU ZTC

AMORA MARCA CF

CHALANA II DA STA

PESO: 265 KG

HLA305

RG: HLA 305 • NASC.: 09/10/2022 • FÊMEA

DRUSO DA CA

ANRHITY DA CA

FERRARI FIV GC DA SL

FAJAH ZTC

AMORA MARCA CF

ADARI JT

PESO: 362 KG

Prenhe do ASTRO FIV V3. Previsão de parto: 15/09 até 25/10/2025



NELORE PC

LOTE

159

ANIMAIS | QUÁDRUPLO

Nelore Pintado - Haras L.A.



HLAM723 DA HLA

RG: HLAM 723 • NASC.: 29/10/2023 • FÊMEA

PÃO DE LÓ DA CA

THAGURHU DA CA

337

MANDRA DA STA

PESO: 331 KG

HLAM475

RG: HLAM 475 • NASC.: 20/02/2023 • FÊMEA

DRUSO DA CA

FERRARI FIV GC DA SL

386

AMORA MARCA CF

PESO: 355 KG

Inseminada do ASTRO FIV V3

HLAM556 DA HLA

RG: HLAM 556 • NASC.: 14/08/2023 • FÊMEA

DRUSO DA CA

FERRARI FIV GC DA SL

50

AMORA MARCA CF

PESO: 388 KG

Prenhe do FERRARI FIV GC DA SL. Previsão de parto: 30/07 até 09/06/2025

HLAM304

RG: HLAM 304 • NASC.: 06/03/2022 • FÊMEA

DRUSO DA CA

DESTAQUE FIV V3

09

NICE FIV DE NAVIRAÍ

PESO: 408 KG

Inseminada do ASTRO FIV V3.

Nelore Pintado - Haras L.A.

**HLA312**RG: **HLA 312** • NASC.: **12/01/2023** • FÊMEA

DRUSO DA CA

GONTHUR

FERRARI FIV GC DA SL**HIANA JT**

AMORA MARCA CF

PINTAGUA DA STA

PESO: 314 KG

HLAM373RG: **HLAM 373** • NASC.: **22/09/2022** • FÊMEA

TIZIL DA CA

EMABADHI ZTC**18**

BANDIDA L.CANÇADO

PESO: 364 KG

Inseminada do FERRARI FIV GC DASL

HLA293RG: **HLA 293** • NASC.: **05/11/2022** • FÊMEA

DRUSO DA CA

JENIPAPO KITO

FERRARI FIV GC DA SL**URÉIA KITO**

AMORA MARCA CF

RAMA KITO

PESO: 371 KG

Inseminada do ASTRO FIV V3.

Nelore Pintado - Haras L.A.



VÍDEO

**HLAM174**RG: **HLAM 174** • NASC.: **23/08/2021** • FÊMEA

ANIL STA ALAÍDE

CANUTO JATO**371**

SACHA DA CA

PESO: **426 KG**

Inseminada do FERRARI FIV GC DASL

HLAM168RG: **HLAM 168** • NASC.: **15/08/2021** • FÊMEA

ANIL STA ALAÍDE

CANUTO JATO**402**

SACHA DA CA

PESO: **452 KG**

Inseminada do FERRARI FIV GC DASL

HLAM124RG: **HLAM 124** • NASC.: **19/12/2021** • FÊMEA

BANNER FIV V3

IMPACTO FIV V3**2**

LAMBONA L.CANÇADO

PESO: **380 KG****HLAM125**RG: **HLAM 125** • NASC.: **22/12/2021** • FÊMEA

DRUSO DA CA

DESTAQUE FIV V3**123**

NICE FIV DE NAVIRAÍ

PESO: **469 KG**

Prenhe do MARROCOS FIV GC DA SL. Previsão de parto: 22/01 até 03/03/2025

Nelore Pintado - Haras L.A.

**HLAM707 DA HLA**

RG: HLAM 707 • NASC.: 03/09/2023 • FÊMEA

PÃO DE LÓ DA CA x MANDRA DA STA

*** X ***

THAGURHU DA CA**4306**

PESO: 274 KG

HLAM651 DA HLA

RG: HLAM 651 • NASC.: 27/12/2023 • FÊMEA

PÃO DE LÓ DA CA x MANDRA DA STA

*** X ***

THAGURHU DA CA**4276**

PESO: 315 KG

HLA427 DA HLA

RG: HLA 427 • NASC.: 14/12/2023 • FÊMEA

DRUSO DA CA x AMORA MARCA CF

ANRHITY DA CA x BASOREA ZTC

FERRARI FIV GC DA SL**GANDESHA ZTC**

PESO: 282 KG

HLA403 DA HLA

RG: HLA 403 • NASC.: 09/01/2024 • FÊMEA

CUBANINHO DA STA x REGATA DA STA

PÃO DE LÓ DA CA x JIBÓYA DA CA

DRUSO DA CA**HÚNGARA DA SERROTE**

PESO: 279 KG

HLA469 DA HLA

RG: HLA 469 • NASC.: 14/12/2023 • FÊMEA

PÃO DE LÓ DA CA x MANDRA DA STA

TIZIL DA CA x ELEGÂNCIA JT

THAGURHU DA CA**EVHANTA ZTC**

PESO: 280 KG

LOTE
163

ANIMAIS | QUÁDRUPLO

Nelore Pintado - Haras L.A.



VÍDEO



HLA299

RG: HLA 299 • NASC.: 04/11/2022 • FÊMEA

DRUSO DA CA

DESTACK SOMBRA

FERRARI FIV GC DA SL

HLA19

AMORA MARCA CF

ESTIVAH ZTC

PESO: 393 KG

Inseminada do ASTRO FIV V3.

HLA301

RG: HLA 301 • NASC.: 22/09/2022 • FÊMEA

DRUSO DA CA

TIZIL DA CA

FERRARI FIV GC DA SL

CHAMPHAI ZTC

AMORA MARCA CF

ANALLA DA STA

PESO: 370 KG

HLA352 DA HLA

RG: HLA 352 • NASC.: 16/03/2023 • FÊMEA

FERRARI FIV GC DA SL

DRUSO DA CA

LAPIDADO V3

BETINA

ELEGÂNCIA JO

8991

PESO: 357 KG

Inseminada do ASTRO FIV V3.

HLA237

RG: HLA 237 • NASC.: 22/08/2022 • FÊMEA

GOLIAS DA STA

TIZIL DA CA

RETINTO FIV V3

CHAMBA ZTC

ELEGÂNCIA JO

IMARA JT

PESO: 542 KG

Inseminada do FERRARI FIV GC DASL

LOTE

NELORE PC

164

ANIMAIS | QUÍNTUPLO

Nelore Pintado - Haras L.A.



HLAM234

RG: HLAM 234 • NASC.: 07/11/2021 • FÊMEA

EGUNAMU DA STA x JORDÂNIA DA STA

*** X ***

ANRHITY DA CA

381

PESO: 424 KG

Inseminada do FERRARI FIV GC DA SL.

HLAM284

RG: HLAM 284 • NASC.: 05/11/2021 • FÊMEA

TIZIL DA CA x HELLEN JT

*** X ***

EHKAR ZTC

1086

PESO: 463 KG

Prende do LEAL FIV GC DA SL. Previsão de parto: 09/08 até 18/09/2025

HLAM239

RG: HLAM 239 • NASC.: 16/11/2021 • FÊMEA

ANIL STA ALAÍDE x SACHA DA CA

*** X ***

CANUTO JATO

1110

PESO: 408 KG

Prende do MARROCOS FIV GC DA SL. Previsão de parto: 09/08 até 18/09/2025

HLAM181

RG: HLAM 181 • NASC.: 29/08/2021 • FÊMEA

ANIL STA ALAÍDE x SACHA DA CA

*** X ***

CANUTO JATO

1104

PESO: 447 KG

Inseminada do DIVISOR FIV V3.

HLA122

RG: HLA 122 • NASC.: 09/10/2021 • FÊMEA

VUBACAN DA CA x MATRIZ DA STA

ERAL DA CA x SELETA DA CA

PÃO DE LÓ DA CA

VILLARA DA STA

PESO: 442 KG











Prende do LEAL FIV GC DA SL. Previsão de parto: 09/08 até 18/09/2025



FÊMEAS







NELORE PA

PINTADO VERMELHO

LOTE	VENDEDOR	ANIMAL	SÉRIE	RG	SEXO	NASC.:	PELAGEM	PESO (kg)	REPRODUTIVO	VÍDEO
165	FAZENDA NOVA CONQUISTA	EN 8076 GC DA SL	EN	8076	FÊMEA	15/11/2022	PINTADO VERM.	435	PRENHA DO JAIMATH JATO. P. PARTO: JULHO/2025	
166	FAZENDA NOVA CONQUISTA	EN 8026 GC DA SL	EN	8026	FÊMEA	15/06/2023	PINTADA VERM.	374	***	
		EN 8028 GC DA SL	EN	8028	FÊMEA	15/09/2023	PINTADO VERM.	424	***	
167	FAZENDA NOVA CONQUISTA	EN 8036 GC DA SL	EN	8036	FÊMEA	15/10/2023	PINTADO VERM.	340	***	
		EN 8045 GC DA SL	EN	8045	FÊMEA	15/08/2023	PINTADO VERM.	362	***	
168	FAZENDA NOVA CONQUISTA	EN 8027 GC DA SL	EN	8027	FÊMEA	15/09/2023	PINTADO VERM.	317	***	
		RK 3791 GC DA SL	RK	3791	FÊMEA	15/05/2023	PINTADO VERM.	315	***	
169	FAZENDA NOVA CONQUISTA	EN 8050 GC DA SL	EN	8050	FÊMEA	15/11/2022	PINTADO VERM.	413	PRENHA DO LIVERPOOL FIV GC DA SL. P. DE PARTO: JULHO/2025	
		EN 8067 GC DA SL	EN	8067	FÊMEA	15/11/2022	PINTADO VERM.	385	PRENHA DO JAIMATH JATO. P. PARTO: JULHO/2025	
170	FAZENDA NOVA CONQUISTA	EN 8085 GC DA SL	EN	8085	FÊMEA	15/11/2022	PINTADO VERM.	469	INSEMINADA DO INÉDITO FIV GC DA SL DIA 09/12/2024	
		EN 8088 GC DA SL	EN	8088	FÊMEA	15/11/2022	PINTADO VERM.	430	INSEMINADA DO INÉDITO FIV GC DA SL DIA 09/12/2024	
171	FAZENDA NOVA CONQUISTA	RK 3795 GC DA SL	RK	3795	FÊMEA	15/11/2022	PINTADO VERM.	486	PRENHA DO INÉDITO FIV GC DA SL. P. PARTO: JULHO/25	
		RK 3796 GC DA SL	RK	3796	FÊMEA	15/11/2022	PINTADO VERM.	446	PRENHA DO LIVERPOOL FIV GC DA SL. P. PARTO: JULHO/2025	
172	FAZENDA NOVA CONQUISTA	RK 3794 GC DA SL	RK	3794	FÊMEA	15/11/2022	PINTADO VERM.	425	INSEMINADA DO INÉDITO FIV GC DA SL DIA 09/12/2024	
		RK 3793 GC DA SL	RK	3793	FÊMEA	15/11/2022	PINTADO VERM.	396	INSEMINADA DO INÉDITO FIV GC DA SL DIA 09/12/2024	
173	FAZENDA NOVA CONQUISTA	EN 8064 GC DA SL	EN	8064	FÊMEA	15/11/2022	PINTADO VERM.	486	PRENHA DO JAIMATH JATO. P. PARTO: JULHO/2025	
		EN 8057 GC DA SL	EN	8057	FÊMEA	15/11/2022	PINTADO VERM.	371	INSEMINADA DO INÉDITO FIV GC DA SL DIA 09/12/2024	
		EN 8074 GC DA SL	EN	8074	FÊMEA	15/11/2022	PINTADO VERM.	466	PARIDA DE FÊMEA (SEM COMUNICAÇÃO) E INSEMINADA DO INÉDITO FIV GC DA SL DIA 09/12/2024	
174	FAZENDA NOVA CONQUISTA	EN 8029 GC DA SL	EN	8029	FÊMEA	15/04/2023	PINTADO VERM.	336	***	
		EN 8032 GC DA SL	EN	8032	FÊMEA	15/08/2023	PINTADO VERM.	347	***	
		EN 8022 GC DA SL	EN	8022	FÊMEA	15/08/2023	PINTADO VERM.	320	***	
		EN 8039 GC DA SL	EN	8039	FÊMEA	15/04/2023	PINTADO VERM.	337	***	

FÊMEAS

NELORE PA PINTADO VERMELHO

LOTE	VENDEDOR	ANIMAL	SÉRIE	RG	SEXO	NASC.:	PELAGEM	PESO (kg)	REPRODUTIVO	VÍDEO
175	FAZENDA NOVA CONQUISTA	EN 8052 GC DA SL	EN	8052	FÊMEA	15/11/2022	PINTADO VERM.	500	PRENHA DO JAIMATH JATO. P. PARTO: JULHO/2025	
		EN 8051 GC DA SL	EN	8051	FÊMEA	15/11/2022	PINTADO VERM.	482	PRENHA DO LENNON FIV GC DA SL. P. PARTO: JULHO/2025	
		EN 8072 GC DA SL	EN	8072	FÊMEA	15/11/2022	PINTADO VERM.	505	PRENHA DO LIVERPOOL FIV GC DA SL. P. PARTO: JULHO/2025	
		EN 8081 GC DA SL	EN	8081	FÊMEA	15/11/2022	PINTADO VERM.	493	PRENHA DO JAIMATH JATO. P. PARTO: JULHO/2025	
176	FAZENDA NOVA CONQUISTA	EN 8086 GC DA SL	EN	8086	FÊMEA	15/11/2022	PINTADO VERM.	365	INSEMINADA DO INÉDITO FIV GC DA SL DIA 09/12/2024	
		EN 8083 GC DA SL	EN	8083	FÊMEA	15/11/2022	PINTADO VERM.	371	INSEMINADA DO INÉDITO FIV GC DA SL DIA 09/12/2024	
		EN 8059 GC DA SL	EN	8059	FÊMEA	15/11/2022	PINTADO VERM.	395	INSEMINADA DO INÉDITO FIV GC DA SL DIA 09/12/2024	
		EN 8084 GC DA SL	EN	8084	FÊMEA	15/11/2022	PINTADO VERM.	361	INSEMINADA DO INÉDITO FIV GC DA SL DIA 09/12/2024	
177	FAZENDA NOVA CONQUISTA	EN 8073 GC DA SL	EN	8073	FÊMEA	15/11/2022	PINTADO VERM.	464	INSEMINADA DO INÉDITO FIV GC DA SL DIA 09/12/2024	
		EN 8070 GC DA SL	EN	8070	FÊMEA	15/11/2022	PINTADO VERM.	440	INSEMINADA DO INÉDITO FIV GC DA SL DIA 09/12/2024	
		EN 8061 GC DA SL	EN	8061	FÊMEA	15/11/2022	PINTADO VERM.	443	INSEMINADA DO INÉDITO FIV GC DA SL DIA 09/12/2024	
		EN 8065 GC DA SL	EN	8065	FÊMEA	15/11/2022	PINTADO VERM.	444	INSEMINADA DO INÉDITO FIV GC DA SL DIA 09/12/2024	
178	FAZENDA NOVA CONQUISTA	EN 8030 GC DA SL	EN	8030	FÊMEA	18/08/2023	PINTADO VERM.	340	***	
		EN 8047 GC DA SL	EN	8047	FÊMEA	15/07/2023	PINTADO VERM.	331	***	
		EN 8033 GC DA SL	EN	8033	FÊMEA	15/08/2023	PINTADO VERM.	315	***	
		EN 8046 GC DA SL	EN	8046	FÊMEA	15/08/2023	PINTADO VERM.	342	***	
		EN 8089 GC DA SL	EN	8089	FÊMEA	15/06/2023	PINTADO VERM.	295	***	
179	FAZENDA NOVA CONQUISTA	EN 8037 GC DA SL	EN	8037	FÊMEA	15/04/2023	PINTADO VERM.	340	***	
		EN 8040 GC DA SL	EN	8040	FÊMEA	15/05/2023	PINTADO VERM.	394	***	
		EN 8031 GC DA SL	EN	8031	FÊMEA	15/09/2023	PINTADO VERM.	365	***	
		EN 8023 GC DA SL	EN	8023	FÊMEA	15/07/2023	PINTADO VERM.	332	***	
		EN 8044 GC DA SL	EN	8044	FÊMEA	15/04/2023	PINTADO VERM.	436	***	
180	FAZENDA NOVA CONQUISTA	EN 8060 GC DA SL	EN	8060	FÊMEA	15/11/2022	PINTADO VERM.	400	INSEMINADA DO INÉDITO FIV GC DA SL DIA 09/12/2024	
		EN 8078 GC DA SL	EN	8078	FÊMEA	15/11/2022	PINTADO VERM.	335	INSEMINADA DO INÉDITO FIV GC DA SL DIA 09/12/2024	
		EN 8063 GC DA SL	EN	8063	FÊMEA	15/11/2022	PINTADO VERM.	467	INSEMINADA DO INÉDITO FIV GC DA SL DIA 09/12/2024	
		EN 8082 GC DA SL	EN	8082	FÊMEA	15/11/2022	PINTADO VERM.	360	INSEMINADA DO INÉDITO FIV GC DA SL DIA 09/12/2024	
		EN 8069 GC DA SL	EN	8069	FÊMEA	15/11/2022	PINTADO VERM.	351	INSEMINADA DO INÉDITO FIV GC DA SL DIA 09/12/2024	





FÊMEAS

NELORE PA PINTADO VERMELHO

LOTE	VENDEDOR	ANIMAL	SÉRIE	RG	SEXO	NASC.:	PELAGEM	PESO (kg)	REPRODUTIVO	VÍDEO
181	FAZENDA NOVA CONQUISTA	EN 8056 GC DA SL	EN	8056	FÊMEA	15/11/2022	PINTADO VERM.	525	INSEMINADA DO INÉDITO FIV GC DA SL DIA 09/12/2024	
		EN 8087 GC DA SL	EN	8087	FÊMEA	15/11/2022	PINTADO VERM.	454	INSEMINADA DO INÉDITO FIV GC DA SL DIA 09/12/2024	
		EN 8058 GC DA SL	EN	8058	FÊMEA	15/11/2022	PINTADO VERM.	474	INSEMINADA DO INÉDITO FIV GC DA SL DIA 09/12/2024	
		EN 8048 GC DA SL	EN	8048	FÊMEA	15/11/2022	PINTADO VERM.	457	INSEMINADA DO INÉDITO FIV GC DA SL DIA 09/12/2024	
		EN 8049 GC DA SL	EN	8049	FÊMEA	15/11/2022	PINTADO VERM.	522	INSEMINADA DO INÉDITO FIV GC DA SL DIA 09/12/2024	
182	FAZENDA NOVA CONQUISTA	EN 8077 GC DA SL	EN	8077	FÊMEA	15/11/2022	PINTADO VERM.	337	INSEMINADA DO INÉDITO FIV GC DA SL DIA 09/12/2024	
		EN 8075 GC DA SL	EN	8075	FÊMEA	15/11/2022	PINTADO VERM.	324	INSEMINADA DO INÉDITO FIV GC DA SL DIA 09/12/2024	
		EN 8068 GC DA SL	EN	8068	FÊMEA	15/11/2022	PINTADO VERM.	355	INSEMINADA DO INÉDITO FIV GC DA SL DIA 09/12/2024	
		EN 8066 GC DA SL	EN	8066	FÊMEA	15/11/2022	PINTADO VERM.	364	INSEMINADA DO INÉDITO FIV GC DA SL DIA 09/12/2024	
		EN 8062 GC DA SL	EN	8062	FÊMEA	15/11/2022	PINTADO VERM.	354	INSEMINADA DO INÉDITO FIV GC DA SL DIA 09/12/2024	
		EN 8055 GC DA SL	EN	8055	FÊMEA	15/11/2022	PINTADO VERM.	346	PRENHA DO INÉDITO FIV GC DA SL. P. PARTO: JULHO/25	
183	NELORE TRIUNFO MURILO FERREIRA	DUQUESA MACF	EF	799	FÊMEA	01/01/2020	PINTADO VERM.	***	PARIDA DE MACHO DO REI FIV V3 DESDE 14/05/2024	
		EMBAIXATRIZ MACF	EF	801	FÊMEA	01/12/2019	PINTADO VERM.	***	PARIDA DE MACHO DO REI FIV V3 DESDE 24/04/2024	
		CONDESSA MACF	EG	5460	FÊMEA	15/01/2020	PINTADO VERM.	***	PARIDA DE MACHO DO REI FIV V3 DESDE 05/05/2024	
184	NELORE TRIUNFO MURILO FERREIRA	DU 3535	DU	3535	FÊMEA	15/06/2016	PINTADO VERM.	***	INSEMINADA DO ASTRO FIV V3	
		BARONEZA MACF	EF	800	FÊMEA	01/12/2019	PINTADO VERM.	***	PRENHA DO ASTRO FIV V3. P. PARTO: DEZ/2024	
185	SÉRGIO FENELON	432 SF DA AGROMAIS	EN	5962	FÊMEA	10/10/2021	PINTADO VERM.	399	MN COM O TOURO EVEREST-SF FIV GC DA SL (GSCA 2348)	
		506 SF DA AGROMAIS	EN	5958	FÊMEA	10/10/2021	PINTADO VERM.	389	MN COM O TOURO EVEREST-SF FIV GC DA SL (GSCA 2348)	
186	SÉRGIO FENELON	438 SF DA AGROMAIS	EN	5963	FÊMEA	10/10/2021	PINTADO VERM.	387	MN COM O TOURO EVEREST-SF FIV GC DA SL (GSCA 2348)	
		479 SF DA AGROMAIS	EN	5961	FÊMEA	10/10/2021	PINTADO VERM.	393	MN COM O TOURO EVEREST-SF FIV GC DA SL (GSCA 2348)	
		1153 SF DA AGROMAIS	EN	5967	FÊMEA	10/10/2021	PINTADO VERM.	379	MN COM O TOURO EVEREST-SF FIV GC DA SL (GSCA 2348)	
		1027 SF DA AGROMAIS	EN	5959	FÊMEA	10/10/2021	PINTADO VERM.	370	MN COM O TOURO EVEREST-SF FIV GC DA SL (GSCA 2348)	





FÊMEAS

NELORE PA **PINTADO VERMELHO**

LOTE	VENDEDOR	ANIMAL	SÉRIE	RG	SEXO	NASC.:	PELAGEM	PESO (kg)	REPRODUTIVO	VÍDEO
187	SÉRGIO FENELON	440 SF DA AGROMAIS	EN	5956	FÊMEA	10/10/2021	PINTADO VERM.	414	MNL COM O TOURO EVEREST-SF FIV GC DA SL (GSCA 2348)	
		456 SF DA AGROMAIS	EN	5968	FÊMEA	10/10/2021	PINTADO VERM.	428	MNL COM O TOURO EVEREST-SF FIV GC DA SL (GSCA 2348)	
		507 SF DA AGROMAIS	EN	5966	FÊMEA	10/10/2021	PINTADO VERM.	394	MN COM O TOURO EVEREST-SF FIV GC DA SL (GSCA 2348)	
		457 SF DA AGROMAIS	EN	5965	FÊMEA	10/10/2021	PINTADO VERM.	481	MN COM O TOURO EVEREST-SF FIV GC DA SL (GSCA 2348)	
188	NELORE PINTADO - HARAS L. A	4147 DA HLA	EM	4147	FÊMEA	15/10/2022	PINTADO VERM.	366	PRENHA DO FERRARI FIV GC DA SL. P. PARTO: 18/06 A 28/07/25	
		4142 DA HLA	EM	4142	FÊMEA	15/10/2021	PINTADO VERM.	391	PRENHA DO FERRARI FIV GC DA SL. P. PARTO: 15/09 A 25/10/25	
		4069 DA HLA	EM	4069	FÊMEA	15/10/2021	PINTADO VERM.	399	INSEMINADA DO FERRARI FIV GC DASL	
		4074 DA HLA	EM	4074	FÊMEA	15/10/2021	PINTADO VERM.	366	INSEMINADA DO FERRARI FIV GC DASL	
189	NELORE PINTADO - HARAS L. A	4080 DA HLA	EM	4080	FÊMEA	15/10/2021	PINTADO VERM.	456	PRENHA DO LEAL FIV GC DA SL. P. PARTO: 09/08 A 18/09/25	
		283 DA HLA	EM	4054	FÊMEA	15/10/2021	PINTADO VERM.	440	PRENHA DO FERRARI FIV GC DA SL. P. PARTO: 15/09 A 25/10/25	
		4076 DA HLA	EM	4076	FÊMEA	15/10/2021	PINTADO VERM.	380	INSEMINADA DO FERRARI FIV GC DASL	
		EI4301	EI	4301	FÊMEA	15/10/2019	PINTADO VERM.	475	INSEMINADA DO FERRARI FIV GC DASL	
190	NELORE PINTADO - HARAS L. A	25 DA HLA	EM	4053	FÊMEA	15/09/2020	PINTADO VERM.	618	PRENHA DO FERRARI FIV GC DA SL. P. PARTO: 15/09 A 25/10/25	
		575 DA HLA	EM	4055	FÊMEA	15/10/2021	PINTADO VERM.	513	PRENHA DO FERRARI FIV GC DA SL. P. PARTO: 15/09 A 25/10/25	
		4087 DA HLA	EM	4084	FÊMEA	15/10/2021	PINTADO VERM.	588	PRENHA DO FERRARI FIV GC DA SL. P. PARTO: 15/09 A 25/10/25	
		EJ 4253	RJ	4253	FÊMEA	16/02/2022	PINTADO VERM.	560	INSEMINADA DO FERRARI FIV GC DASL	
191	NELORE PINTADO - HARAS L. A	4070 DA HLA	EM	4070	FÊMEA	15/10/2021	PINTADO VERM.	360	INSEMINADA DO FERRARI FIV GC DASL	
		4071 DA HLA	EM	4071	FÊMEA	15/10/2021	PINTADO VERM.	387	INSEMINADA DO FERRARI FIV GC DASL	
		4143 DA HLA	EM	4143	FÊMEA	15/10/2021	PINTADO VERM.	399	PRENHA DO FERRARI FIV GC DA SL. P. PARTO: 15/09 A 25/10/25	
		4066 DA HLA	EM	4066	FÊMEA	15/10/2021	PINTADO VERM.	438	PRENHA DO LEAL FIV GC DA SL. P. PARTO: 09/08 A 18/09/25	
		4254	EI	4254	FÊMEA	15/10/2018	PINTADO VERM.	481	INSEMINADA DO FERRARI FIV GC DASL	

FÊMEAS

NELORE PA PINTADO VERMELHO

LOTE	VENDEDOR	ANIMAL	SÉRIE	RG	SEXO	NASC.:	PELAGEM	PESO (kg)	REPRODUTIVO	VÍDEO
192	NELORE PINTADO - HARAS L. A	317 DA HLA	PK	317	FÊMEA	15/10/2021	PINTADO VERM.	481	INSEMINADA DO FERRARI FIV GC DASL	
		255	PK	255	FÊMEA	15/10/2019	PINTADO VERM.	556	PRENHA DO LEAL FIV GC DA SL. P. PARTO: 09/08 A 18/09/25	
		318 DA HLA	PK	318	FÊMEA	15/10/2021	PINTADO VERM.	385	INSEMINADA DO FERRARI FIV GC DASL	
		315 DA HLA	PK	315	FÊMEA	15/10/2021	PINTADO VERM.	428	PRENHA DO FERRARI FIV GC DA SL. P. PARTO: 15/09 A 25/10/25	
		305 DA HLA	PK	305	FÊMEA	15/10/2020	PINTADO VERM.	512	INSEMINADA DO FERRARI FIV GC DASL	
		306 DA HLA	PK	306	FÊMEA	15/10/2020	PINTADO VERM.	466	INSEMINADA DO FERRARI FIV GC DASL	
193	NELORE PINTADO - HARAS L. A	4060 DA HLA	EM	4060	FÊMEA	15/10/2021	PINTADO VERM.	424	INSEMINADA DO FERRARI FIV GC DASL	
		4072 DA HLA	EM	4072	FÊMEA	15/10/2021	PINTADO VERM.	454	PRENHA DO FERRARI FIV GC DA SL. P. PARTO: 15/09 A 25/10/25	
		4071 DA HLA	EM	4071	FÊMEA	15/10/2021	PINTADO VERM.	387	PRENHA DO FERRARI FIV GC DA SL. P. PARTO: 15/09 A 25/10/25	
		4079 DA HLA	EM	4079	FÊMEA	15/10/2020	PINTADO VERM.	420	***	
		4093 DA HLA	EM	4093	FÊMEA	15/10/2021	PINTADO VERM.	480	INSEMINADA DO FERRARI FIV GC DASL	
		3168	EJ	3168	FÊMEA	15/10/2020	PINTADO VERM.	501	INSEMINADA DO FERRARI FIV GC DASL	
194	NELORE PINTADO - HARAS L. A	4068 DA HLA	EM	4068	FÊMEA	15/10/2020	PINTADO VERM.	390	INSEMINADA DO FERRARI FIV GC DASL	
		4090 DA HLA	EM	4090	FÊMEA	15/10/2020	PINTADO VERM.	470	PRENHA DO MARROCOS FIV GC DA SL. P. PARTO: 09/08 A 18/09/25	
		4306	EI	4306	FÊMEA	15/10/2018	PINTADO VERM.	562	PRENHA DO FERRARI FIV GC DA SL. P. PARTO: 15/09 A 25/10/25	
		4262	EI	4262	FÊMEA	15/10/2018	PINTADO VERM.	466	PRENHA DO FERRARI FIV GC DA SL. P. PARTO: 15/09 A 25/10/25	
		4256	EI	4256	FÊMEA	15/10/2018	PINTADO VERM.	397	INSEMINADA DO FERRARI FIV GC DASL	
		4255	EI	4255	FÊMEA	15/10/2018	PINTADO VERM.	582	PRENHA DO MARROCOS FIV GC DA SL. P. PARTO: 09/08 A 18/09/25	
		4270	EI	4270	FÊMEA	15/10/2019	PINTADO VERM.	480	***	
		4261	EI	4261	FÊMEA	15/10/2018	PINTADO VERM.	538	INSEMINADA DO FERRARI FIV GC DASL	
195	NELORE PINTADO - HARAS L. A	4146 DA HLA	EM	4146	FÊMEA	15/10/2022	PINTADO VERM.	378	***	
		4151 DA HLA	EM	4151	FÊMEA	15/10/2021	PINTADO VERM.	351	INSEMINADA DO FERRARI FIV GC DASL	
		4144 DA HLA	EM	4144	FÊMEA	15/10/2020	PINTADO VERM.	362	PRENHA DO FERRARI FIV GC DA SL. P. PARTO: 18/06 A 28/07/25	
		4152 DA HLA	EM	4152	FÊMEA	15/10/2022	PINTADO VERM.	334	***	
		4141 DA HLA	EM	4141	FÊMEA	15/10/2021	PINTADO VERM.	392	INSEMINADA DO FERRARI FIV GC DASL	
		4150 DA HLA	EM	4150	FÊMEA	15/10/2022	PINTADO VERM.	350	***	
		4148 DA HLA	EM	4148	FÊMEA	15/10/2022	PINTADO VERM.	368	PRENHA DO FERRARI FIV GC DA SL. P. PARTO: 15/09 A 25/10/25	

LEILÃO
PINTADO
fest 2024

**CONFIRA A PARTIR
DE AGORA**

ETAPA
MACHOS

MACHOS

PINTADO DE PRETO

LOTE 196 AO 248

MACHOS

PINTADO VERMELHO

LOTE 249 AO 305

LOTE
196

ETAPA **MACHOS**
ANIMAL | INDIVIDUAL

Geraldo de Souza Carvalho Jr - Fazenda São Lourenço

VAN DAMME FIV GC DA SL

RG: **GSCA 2581** • NASC.: **24/11/2023** • (12 MESES) • MACHO



VÍDEO

BADEJO FIV GC DA SL

SORVETE DA CAFÉ

JIPE FIV
GC DA SL

HEMATA
LCANÇADO

DINÂMICA GC DA SL

REITORA DA CAFÉ

PESO: 475 KG

LEILÃO
PINTADO
fest

LOTE
197

ETAPA **MACHOS**
ANIMAL | INDIVIDUAL

Geraldo de Souza Carvalho Jr - Fazenda São Lourenço

JOGO CERTO FIV GC DA SL

RG: **GSCA 2584** • NASC.: **20/11/2023** • (12 MESES) • MACHO

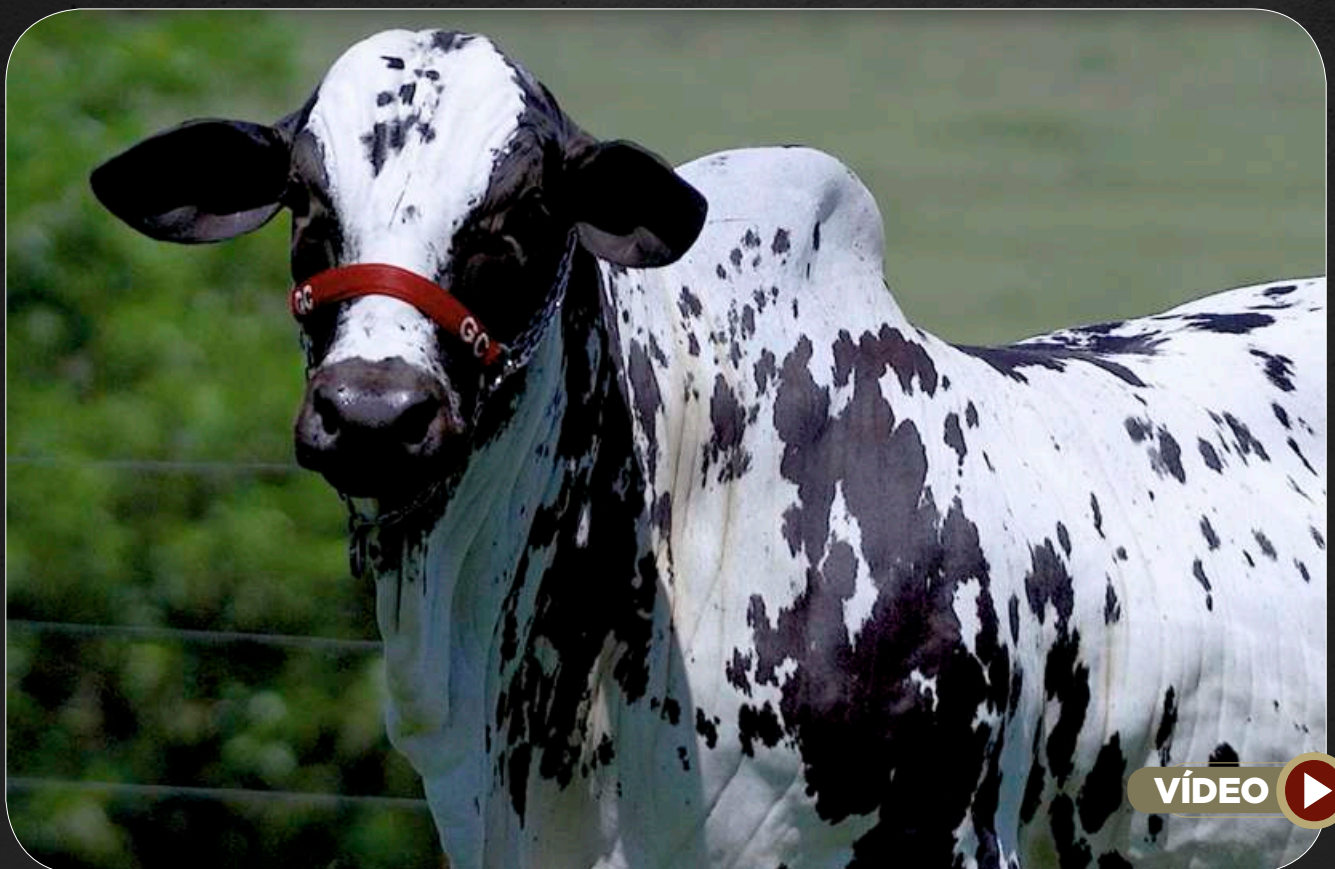

BADEJO FIV GC DA SL

FRANGGO L.CANÇADO

JIPE FIV
GC DA SL

DANADINHA

DINÂMICA GC DA SL

63

PESO: 543 KG

LEILÃO
PINTADO
fest

LOTE
198

ETAPA **MACHOS**
ANIMAL | INDIVIDUAL

Geraldo de Souza Carvalho Jr - Fazenda São Lourenço

ESPARTANO FIV GC DA SL

RG: **GSCA 2558** • NASC.: **01/10/2023** • (14 MESES) • MACHO



VÍDEO 

BANNER FIV V3

FRANGGO L.CANÇADO

ILHÉUS FIV
GC DA SL

DANADINHA

ANGRA FIV GC DA SL

63

PESO: 480 KG

LEILÃO
PINTADO
fest

LOTE
199

ETAPA **MACHOS**
ANIMAL | INDIVIDUAL

Geraldo de Souza Carvalho Jr - Fazenda São Lourenço

RÁDIO FIV GC DA SL

RG: **GSCA 2672** • NASC.: **02/01/2024** • (11 MESES) • MACHO



BANNER FIV V3

HOLTER L.CANÇADO

IMPACTO
FIV V3

IRETAMA GC
DA SL

LAMBONA L.CANÇADO

BÉLGICA FIV GC DA SL

PESO: 412 KG

LOTE

200

ETAPA MACHOS

ANIMAL | INDIVIDUAL

Geraldo de Souza Carvalho Jr - Fazenda São Lourenço

DETROIT FIV GC DA SL

RG: **GSCA 2845** • NASC.: **28/12/2023** • (11 MESES) • MACHO



VÍDEO

BANNER FIV V3

HARESH FIV DA REC.

ILHÉUS FIV
GC DA SL

CAFEÍNA FIV
GC DA SL

ANGRA FIV GC DA SL

FILLAH L.CANÇADO

PESO: 420 KG

LOTE
201

ETAPA **MACHOS**
ANIMAL | INDIVIDUAL

Geraldo de Souza Carvalho Jr - Fazenda São Lourenço

RAJAN FIV GC DA SL

RG: **GSCA 2791** • NASC.: **20/02/2024** • (09 MESES) • MACHO



TAJU DE GARÇA

PINTOR FIV L.CANÇADO

IBIZA FIV
GORAN

ESFERA FIV GC
DA SL

IBIZA PINK

HEMATA L.CANÇADO

PESO: 394 KG

LOTE
202

ETAPA **MACHOS**
ANIMAL | INDIVIDUAL

Geraldo de Souza Carvalho Jr - Fazenda São Lourenço

VULCANO FIV GC DA SL

RG: **GSCA 2873** • NASC.: **30/04/2024** • (07 MESES) • MACHO



VÍDEO 

BADEJO FIV GC DA SL

ODULO ZEUS

JIPE FIV
GC DA SL

NOBREZA FIV
GC DA SL

DINÂMICA GC DA SL

JUÍZA FIV GC DA SL

PESO: 290 KG

LEILÃO
PINTADO
fest

LOTE
203

ETAPA **MACHOS**
ANIMAL | INDIVIDUAL

Geraldo de Souza Carvalho Jr - Fazenda São Lourenço

FOGUETE-SF FIV GC DA SL

RG: **GSCA 2344** • NASC.: **10/11/2022** • (24 MESES) • MACHO



BANNER FIV V3

PINTOR FIV L.CANÇADO

ILHÉUS FIV
GC DA SL

FURIOSA FIV
GC DA SL

ANGRA FIV GC DA SL

FILLAH L.CANÇADO

PESO: 580 KG • CE: 34 CM

LOTE
204

ETAPA **MACHOS**
ANIMAL | INDIVIDUAL

Geraldo de Souza Carvalho Jr - Fazenda São Lourenço

PLAYBOY-SF FIV GC DA SL

RG: **GSCA 2356** • NASC.: **14/11/2022** • (24 MESES) • MACHO



BADEJO FIV GC DA SL

PROFETA TE L.CANÇADO

MIL FIV
GC DA SL

HIKITA
L.CANÇADO

DINÂMICA GC DA SL

CARTOLLA L.CANÇADO

PESO: 500 KG • CE: 34 CM

LOTE
205

ETAPA **MACHOS**
ANIMAL | INDIVIDUAL

Geraldo de Souza Carvalho Jr - Fazenda São Lourenço

SALVADOR FIV GC DA SL

RG: **GSCA 2191** • NASC.: **20/09/2022** • (26 MESES) • MACHO



BADEJO FIV GC DA SL

BITELO DA SS

MIL FIV
GC DA SL

ANGRA FIV GC
DA SL

DINÂMICA GC DA SL

SAVANA DA CAFÉ

PESO: 653 KG • CE: 37 CM

LOTE
206

ETAPA **MACHOS**
ANIMAL | INDIVIDUAL

Geraldo de Souza Carvalho Jr - Fazenda São Lourenço

DALLAS FIV GC DA SL

RG: **GSCA 2210** • NASC.: **30/09/2022** • (26 MESES) • MACHO



RAMBO DA MN

BADEJO FIV GC DA SL

PINTOR FIV
LCANÇADO

LIA FIV GC
DA SL

SALINA DA CAFÉ

305

PESO: 681 KG • CE: 34 CM

LOTE
207

ETAPA **MACHOS**
ANIMAL | INDIVIDUAL

Geraldo de Souza Carvalho Jr - Fazenda São Lourenço

QUIOTO FIV GC DA SL

RG: **GSCA 2205** • NASC.: **25/09/2022** • (26 MESES) • MACHO



TAJU DE GARÇA

HOLTER L.CANÇADO

BADEJO FIV
GC DA SL

DANIELLA GC
DA SL

FILLAH L.CANÇADO

ANGRA FIV GC DA SL

PESO: 610 KG • CE: 42 CM

LOTE
208

ETAPA **MACHOS**
ANIMAL | INDIVIDUAL

Geraldo de Souza Carvalho Jr - Fazenda São Lourenço

NORMANDO FIV GC DA SL

RG: **GSCA 2168** • NASC.: **12/10/2022** • (25 MESES) • MACHO



TAJU DE GARÇA

FRANGGO L.CANÇADO

BADEJO FIV
GC DA SL

DANADINHA

FILLAH L.CANÇADO

63

PESO: 589 KG • CE: 35 CM

LOTE
209

ETAPA **MACHOS**
ANIMAL | INDIVIDUAL

Geraldo de Souza Carvalho Jr - Fazenda São Lourenço

NAMORADOR FIV GC DA SL

RG: **GSCA 2153** • NASC.: **01/09/2022** • (27 MESES) • MACHO



BADEJO FIV GC DA SL

FRANGGO L.CANÇADO

MIL FIV
GC DA SL

CALOROSA

DINÂMICA GC DA SL

187

PESO: 735 KG • CE: 43 CM

LEILÃO
PINTADO
fest

LOTE
210

ETAPA **MACHOS**
ANIMAL | INDIVIDUAL

Geraldo de Souza Carvalho Jr - Fazenda São Lourenço

118 FIV DA COMETA

RG: **FLPS 118** • NASC.: **30/12/2021** • (35 MESES) • MACHO



BANNER FIV V3

LACRE FIV L.CANÇADO

IMPACTO
FIV V3

NEJA1173 FIV
V3

LAMBONA L.CANÇADO

BALA V3

PESO: 698 KG • CE: 39 CM

LOTE
211

ETAPA **MACHOS**
ANIMAL | INDIVIDUAL

Geraldo de Souza Carvalho Jr - Fazenda São Lourenço

HANOI

RG: **GCHA 2** • NASC.: **20/02/2022** • (33 MESES) • **MACHO**



HOLTER L.CANÇADO

LACRE FIV L.CANÇADO

**IBOPE GC
DA SL**

**TAGICA FIV
NELORE PARAÍSO**

TIRANA GC DA SL

ENGUIA GC DA SL

PESO: 737 KG • CE: 38 CM

LOTE
212

ETAPA **MACHOS**
ANIMAL | INDIVIDUAL

Geraldo de Souza Carvalho Jr - Fazenda São Lourenço

OBELISCO FIV GC DA SL

RG: **GSCA 2228** • NASC.: **01/09/2022** • (27 MESES) • MACHO



VÍDEO

BADEJO FIV GC DA SL

FRANGGO L.CANÇADO

MIL FIV
GC DA SL

CALOROSA

DINÂMICA GC DA SL

187

PESO: 646 KG • CE: 39 CM

LOTE
213

ETAPA **MACHOS**
ANIMAL | INDIVIDUAL

Geraldo de Souza Carvalho Jr - Fazenda São Lourenço

HOUSTON FIV GC DA SL

RG: **GSCA 2221** • NASC.: **03/10/2022** • (26 MESES) • MACHO



VÍDEO 

RAMBO DA MN

BADEJO FIV GC DA SL

PINTOR FIV
LCANÇADO

LIA FIV GC
DA SL

SALINA DA CAFÉ

305

PESO: 702 KG • CE: 36 CM

LEILÃO
PINTADO
fest

LOTE
214

ETAPA **MACHOS**
ANIMAL | INDIVIDUAL

Geraldo de Souza Carvalho Jr - Fazenda São Lourenço

NEWTON FIV GC DA SL

RG: **GSCA 2167** • NASC.: **10/10/2022** • (25 MESES) • MACHO

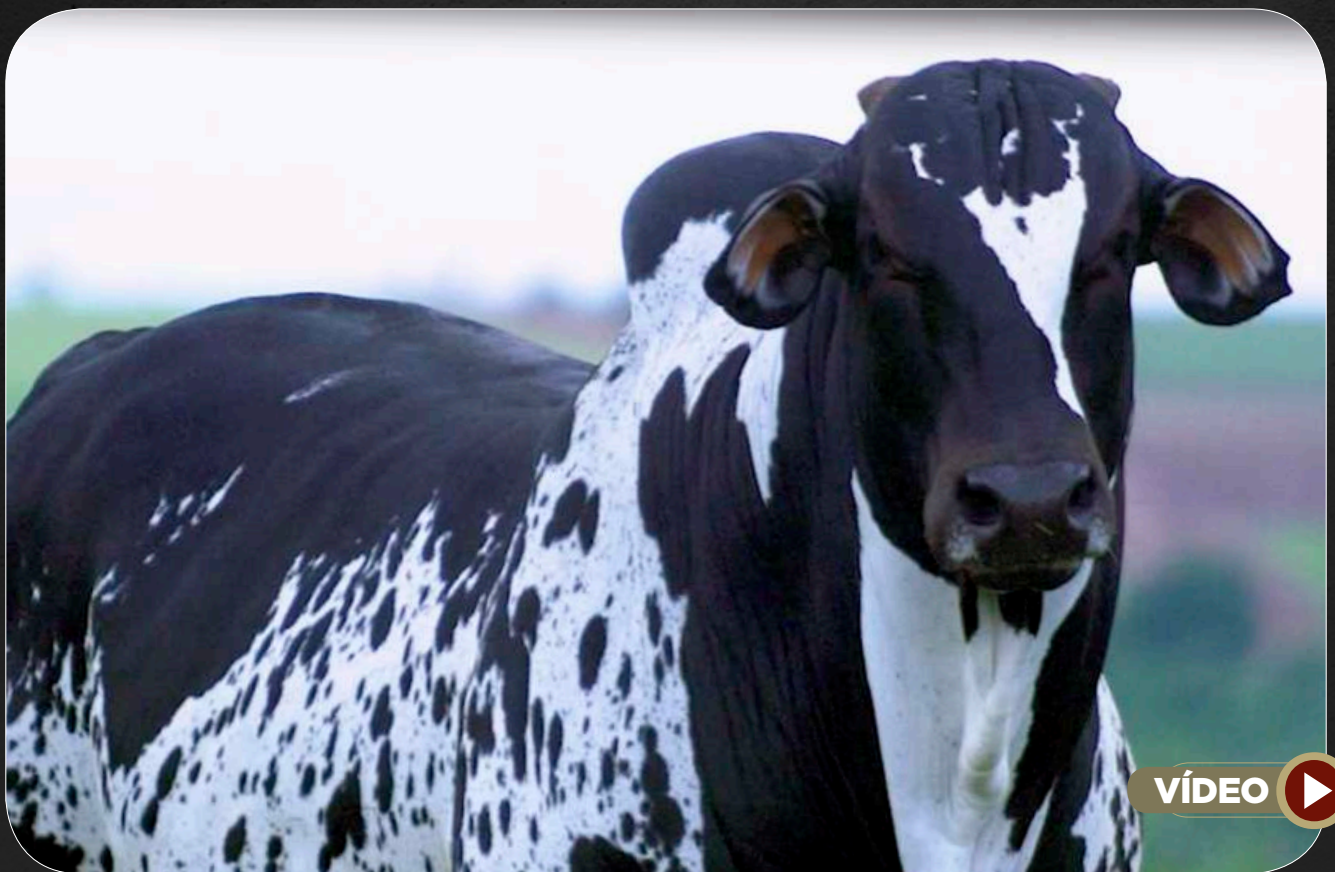

BADEJO FIV GC DA SL

CAMPEÃO DA MN

MIL FIV
GC DA SL

H-STERN FIV
GC DA SL

DINÂMICA GC DA SL

DANIELLA GC DA SL

PESO: 577 KG • CE: 37 CM

LOTE
215

ETAPA **MACHOS**
ANIMAL | INDIVIDUAL

Geraldo de Souza Carvalho Jr - Fazenda São Lourenço

ÍCARO GC DA SL

RG: **GSCA 2285** • NASC.: **01/09/2022** • (27 MESES) • MACHO



PEIXXE DA CAFÉ

JERU FIV DO BRUMADO

HOLTER
L.CANÇADO

BUTIQUE FIV
GC DA SL

TESOURA DA CAFÉ

FILLAH L.CANÇADO

PESO: 559 KG • CE: 32 CM

LOTE
216

ETAPA **MACHOS**
ANIMAL | INDIVIDUAL

Geraldo de Souza Carvalho Jr - Fazenda São Lourenço

HLA256

RG: **HLA 256** • NASC.: **10/09/2022** • (26 MESES) • **MACHO**



PÃO DE LÓ DA CA

JAGUAR L.CANÇADO

**INÉDITO FIV
GC DA SL**

**ADORA DA
GERIVA**

FAVORITA FIV MARCA CF

1923 DA PAINEIRA

PESO: 592 KG • CE: 33 CM

LEILÃO
PINTADO
fest

LOTE
217

ETAPA **MACHOS**
ANIMAL | INDIVIDUAL

Geraldo de Souza Carvalho Jr - Fazenda São Lourenço

MARRETA FIV DA HLA

RG: **HLA 339** • NASC.: **17/05/2023** • (18 MESES) • MACHO



BANNER FIV V3

DHADDO L.CANÇADO

IMPACTO
FIV V3

LAMBISGÓIA
L.CANÇADO

LAMBONA L.CANÇADO

CARTOLLA L.CANÇADO

PESO: 550 KG • CE: 29 CM

LOTE

218

ETAPA MACHOS

ANIMAL | INDIVIDUAL

Geraldo de Souza Carvalho Jr - Fazenda São Lourenço

HLA390 DA HLA

RG: HLA 390 • NASC.: 15/08/2023 • (15 MESES) • MACHO



VÍDEO

PINTOR FIV L.CANÇADO

GALANTE L.CANÇADO

FATOR V3

LISTRA FIV L.CANÇADO

FOCA V3

RAJA DA CAFÉ

PESO: 469 KG • CE: 26 CM

LOTE
219

ETAPA **MACHOS**
ANIMAL | INDIVIDUAL

Geraldo de Souza Carvalho Jr - Fazenda São Lourenço

HLA374 FIV DA HLA

RG: **HLA 374** • NASC.: **13/08/2023** • (15 MESES) • MACHO



VÍDEO

PINTOR FIV L.CANÇADO

GALANTE L.CANÇADO

FATOR V3

LISTRA FIV
L.CANÇADO

FOCA V3

RAJA DA CAFÉ

PESO: 463 KG • CE: 29 CM

LOTE
220

ETAPA **MACHOS**
ANIMAL | INDIVIDUAL

Geraldo de Souza Carvalho Jr - Fazenda São Lourenço

HLA349 DA HLA

RG: **HLA 349** • NASC.: **18/05/2023** • (18 MESES) • MACHO



REM ARMADOR

JAGUAR L.CANÇADO

DIVISOR
FIV V3

ANGRA DA
GERIVA

LAJOTA FIV L.CANÇADO

1919 DA PAINEIRA

PESO: 470 KG • CE: 35 CM

LEILÃO
PINTADO
fest

LOTE
221

ETAPA **MACHOS**
ANIMAL | INDIVIDUAL

Geraldo de Souza Carvalho Jr - Fazenda São Lourenço

ORIENTE GC DA SL

RG: **GSCA 2291** • NASC.: **26/09/2022** • (26 MESES) • MACHO



VÍDEO 

PEIXXE DA CAFÉ

FARACATU JB DA GUR.

**HOLTER
L.CANÇADO**

**BÁRBARA FIV
GC DA SL**

TESOURA DA CAFÉ

FILLAH L.CANÇADO

PESO: 628 KG • CE: 32 CM

LEILÃO
PINTADO
fest

LOTE
222

ETAPA **MACHOS**
ANIMAL | INDIVIDUAL

Geraldo de Souza Carvalho Jr - Fazenda São Lourenço

MORPHEUS-SF FIV GC DA SL

RG: **GSCA 2365** • NASC.: **23/12/2022** • (23 MESES) • MACHO



ZULU J.MACHADO

PINTOR FIV L.CANÇADO

LATINO FIV
GC DA SL

FURIOSA FIV
GC DA SL

ANAID

FILLAH L.CANÇADO

PESO: 596 KG • CE: 32 CM

LEILÃO
PINTADO
fest

LOTE
223

ETAPA **MACHOS**
ANIMAL | INDIVIDUAL

Geraldo de Souza Carvalho Jr - Fazenda São Lourenço

QUANTUM FIV GC DA SL

RG: **GSCA 2462** • NASC.: **01/05/2023** • (19 MESES) • MACHO



BANNER FIV V3

HOLTER L.CANÇADO

ILHÉUS FIV
GC DA SL

ENGUIA
GC DA SL

ANGRA FIV GC DA SL

ESTHER L.CANÇADO

PESO: 501 KG • CE: 30 CM

LOTE
224

ETAPA **MACHOS**
ANIMAL | INDIVIDUAL

Geraldo de Souza Carvalho Jr - Fazenda São Lourenço

COMETA-SF FIV GC DA SL

RG: **GSCA 2370** • NASC.: **23/12/2022** • (23 MESES) • MACHO



ZULU J.MACHADO

HOLTER L.CANÇADO

LATINO FIV
GC DA SL

IRETAMA GC
DA SL

ANAID

BÉLGICA FIV GC DA SL

PESO: 640 KG • CE: 36 CM

LOTE
225

ETAPA **MACHOS**
ANIMAL | INDIVIDUAL

Geraldo de Souza Carvalho Jr - Fazenda São Lourenço

NÍCOLAS FIV GC DA SL

RG: **GSCA 2068** • NASC.: **02/02/2022** • (34 MESES) • MACHO



VÍDEO 

LACRE FIV L.CANÇADO

HOLTER L.CANÇADO

DAKOTA
MAT.

DAVANA GC
DA SL

ANDORRA MAT.

SAVANA DA CAFÉ

PESO: 720 KG • CE: 39 CM

LEILÃO
PINTADO
fest

LOTE

ETAPA MACHOS

ANIMAL | INDIVIDUAL

NELORE PC

226

Geraldo de Souza Carvalho Jr - Fazenda São Lourenço

777 GC DA SL

RG: **GSCJ 777** • NASC.: **12/01/2023** • (22 MESES) • MACHO



VÍDEO



BADEJO FIV GC DA SL

MIL FIV
GC DA SL

EE5719 GC DA SL

DINÂMICA GC DA SL

PESO: 636 KG • CE: 37 CM

LOTE

227

ETAPA MACHOS

ANIMAL | INDIVIDUAL

NELORE PC

Geraldo de Souza Carvalho Jr - Fazenda São Lourenço

780 GC DA SL

RG: **GSCJ 780** • NASC.: **12/01/2023** • (22 MESES) • MACHO



VÍDEO

BADEJO FIV GC DA SL

MIL FIV
GC DA SL

EE5690 GC DA SL

DINÂMICA GC DA SL

PESO: 595 KG • CE: 39 CM

LOTE

ETAPA MACHOS

NELORE PC

228

ANIMAL | INDIVIDUAL

Geraldo de Souza Carvalho Jr - Fazenda São Lourenço

AZUL FMP

RG: **FERS 21** • NASC.: **01/01/2023** • (23 MESES) • MACHO



VÍDEO

HOLTER L.CANÇADO

JATU GC
DA SL

EE5804 GC DA SL

CAFÉINA FIV GC DA SL

PESO: 574 KG • CE: 34 CM

NELORE PC

LOTE

229

ETAPA MACHOS

ANIMAL | INDIVIDUAL

Geraldo de Souza Carvalho Jr - Fazenda São Lourenço

AUSTIN FMP

RG: FERS 37 • NASC.: 01/02/2023 • (22 MESES) • MACHO



HOLTER L.CANÇADO

JUSTINO
GC DA SL

EE5811 GC DA SL

BALBINA FIV GC DA SL

PESO: 599 KG • CE: 35 CM

NELORE PC

LOTE
230

ETAPA **MACHOS**
ANIMAL | INDIVIDUAL

Geraldo de Souza Carvalho Jr - Fazenda São Lourenço

**796 GC
DA SL**

RG: **GSCJ 796** • NASC.: **20/05/2023** • (18 MESES) • MACHO



HOLTER L.CANÇADO

**JATU GC
DA SL**

EE5721 GC DA SL

CAFÉINA FIV GC DA SL

PESO: 480 KG • CE: 29 CM

LEILÃO
PINTADO
fest

LOTE

ETAPA MACHOS

NELORE PC

231

ANIMAL | INDIVIDUAL

Geraldo de Souza Carvalho Jr - Fazenda São Lourenço

781 GC DA SL

RG: **GSCJ 781** • NASC.: **14/01/2023** • (22 MESES) • MACHO

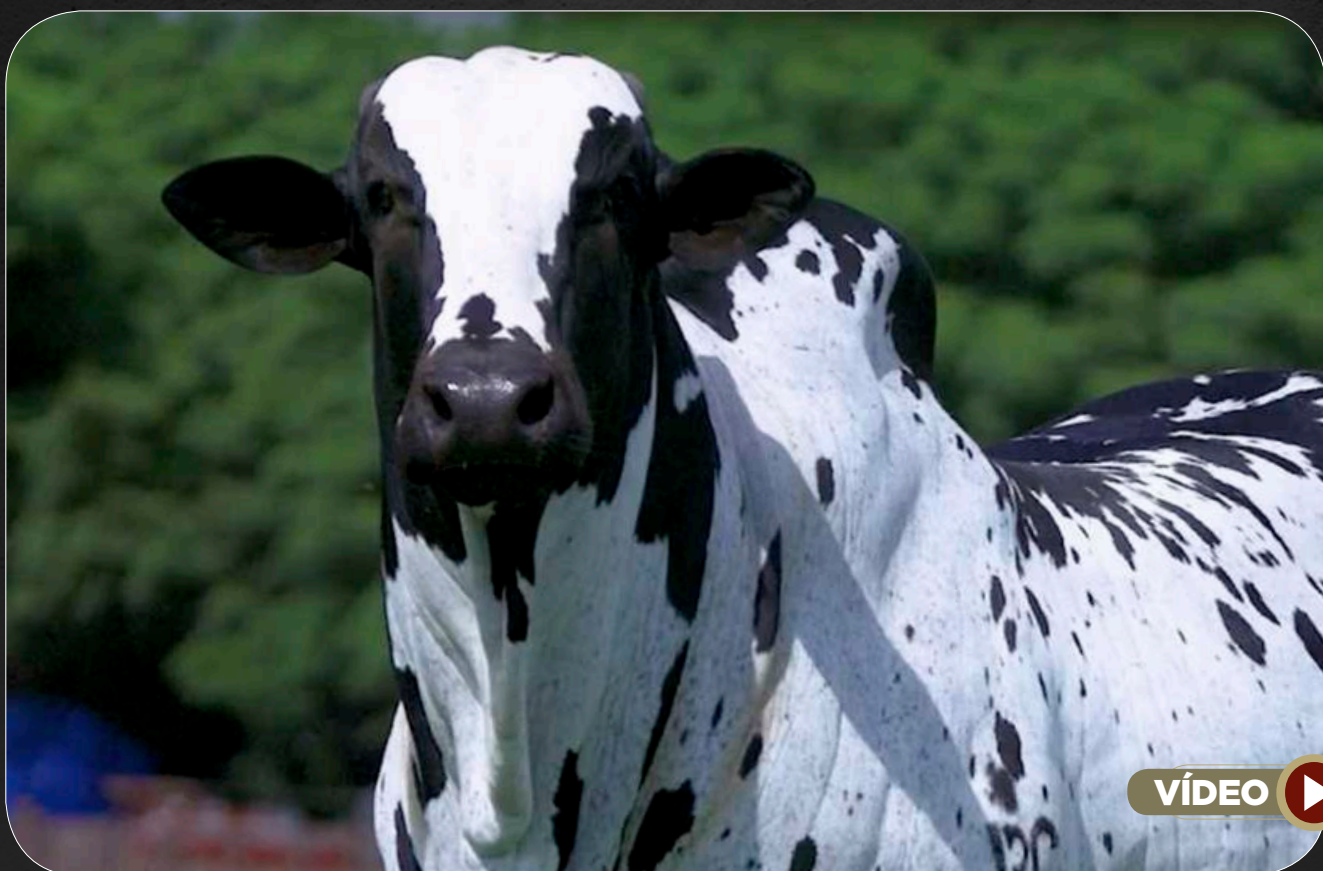

VÍDEO



BADEJO FIV GC DA SL

MIL FIV
GC DA SL

EE5706 GC DA SL

DINÂMICA GC DA SL

PESO: 667 KG • CE: 34 CM

LOTE

ETAPA MACHOS

ANIMAL | INDIVIDUAL

NELORE PC

232

Geraldo de Souza Carvalho Jr - Fazenda São Lourenço

779 GC DA SL

RG: GSCJ 779 • NASC.: 15/01/2023 • (22 MESES) • MACHO



BADEJO FIV GC DA SL

MIL FIV
GC DA SL

EE5701 GC DA SL

DINÂMICA GC DA SL

PESO: 650 KG • CE: 39 CM

LOTE

233

ETAPA MACHOS

ANIMAL | INDIVIDUAL

NELORE PC

Geraldo de Souza Carvalho Jr - Fazenda São Lourenço

ASTRO FMP

RG: **FERS 3** • NASC.: **20/12/2022** • (23 MESES) • MACHO



RAÍ DA MN

**7271 GC
DA SL**

EE5817 GC DA SL

BAIANADA GC DA SL

PESO: 637 KG • CE: 37 CM

LOTE
234

ETAPA **MACHOS**
ANIMAL | INDIVIDUAL

Fazenda Campo Novo do Meio

ATUAL LFMP

RG: **FERC 6** • NASC.: **04/01/2023** • (22 MESES) • MACHO



URAPURU DA AT

PINTOR FIV L.CANÇADO

EREXIN
DA AT

LATHENA FIV DA 3R

CAMOPY

BONATTA FIV GC DA SL

PESO: 634 KG • CE: 39 CM

LOTE
235

ETAPA **MACHOS**
ANIMAL | INDIVIDUAL

Sérgio Fenelon

JACK DANIELS-SF FIV GC DA SL

RG: **GSCA 2371** • NASC.: **23/12/2022** • (23 MESES) • MACHO



TAJU DE GARÇA

DHADDO L.CANÇADO

BADEJO FIV
GC DA SL

LAMBIDELA
L.CANÇADO

FILLAH L.CANÇADO

AMELIADHE L.CANÇADO

PESO: 328 KG • CE: 36 CM

LOTE
236

ETAPA **MACHOS**
ANIMAIS | DUPLO

Sérgio Fenelon



JATO-SF FIV GC DA SL

RG: **GSCA 2373** • NASC.: **23/12/2022** • (23 MESES) • MACHO

TAJU DE GARÇA

HOLTER L.CANÇADO

**BADEJO FIV
GC DA SL**

**CAMÉLIA GC
DA SL**

FILLAH L.CANÇADO

ESTHER L.CANÇADO

PESO: 588 KG • CE: 34 CM

CORONEL SF FIV GC DA SL

RG: **GSCA 2343** • NASC.: **10/11/2022** • (24 MESES) • MACHO

RAMBO DA MN

HOLTER L.CANÇADO

**PINTOR FIV
L.CANÇADO**

**CAMÉLIA GC
DA SL**

SALINA DA CAFÉ

ESTHER L.CANÇADO

PESO: 621 KG • CE: 35 CM

LOTE
238

ETAPA **MACHOS**
ANIMAL | INDIVIDUAL

Fazenda 7 Marias

ESCOCÊS FIV

RG: **PQS 151** • NASC.: **18/01/2022** • (34 MESES) • MACHO



BANNER FIV V3

BADEJO FIV GC DA SL

IMPACTO
FIV V3

PITAIA FIV

LAMBONA L.CANÇADO

LARANJEIRA GSC FIV DA 3R

PESO: 740 KG • CE: 38 CM

LOTE
239

ETAPA **MACHOS**
ANIMAL | INDIVIDUAL

Nelore Pintado Quirino

TORPEDO

RG: **EGSQ 4** • NASC.: **03/01/2022** • (35 MESES) • MACHO



BANNER FIV V3

BADEJO FIV GC DA SL

**IMPACTO
FIV V3**

**JAMAICA FIV
GC DA SL**

LAMBONA L.CANÇADO

HIKITA L.CANÇADO

CE: 38 CM

LOTE
240

ETAPA **MACHOS**
ANIMAL | INDIVIDUAL

Nelore Pintado Quirino

TORNADO

RG: **EGSQ 2** • NASC.: **01/01/2022** • (35 MESES) • MACHO



VÍDEO 

BANNER FIV V3

BADEJO FIV GC DA SL

**IMPACTO
FIV V3**

**JAMAICA FIV
GC DA SL**

LAMBONA L.CANÇADO

HIKITA L.CANÇADO

CE: 38 CM

LOTE

ETAPA MACHOS

ANIMAL | INDIVIDUAL

NELORE PC

241

Nelore Pintado Quirino

EMJ19

RG: EMJ 19 • NASC.: 12/10/2021 • (37 MESES) • MACHO



VÍDEO

BANNER FIV V3

IMPACTO
FIV V3

EB3078

LAMBONA L.CANÇADO

CE: 39 CM



LOTE
242

ETAPA **MACHOS**
ANIMAL | INDIVIDUAL

Nelore Pintado - Haras L.A.

HLA219

RG: **HLA 219** • NASC.: **10/03/2022** • (32 MESES) • **MACHO**

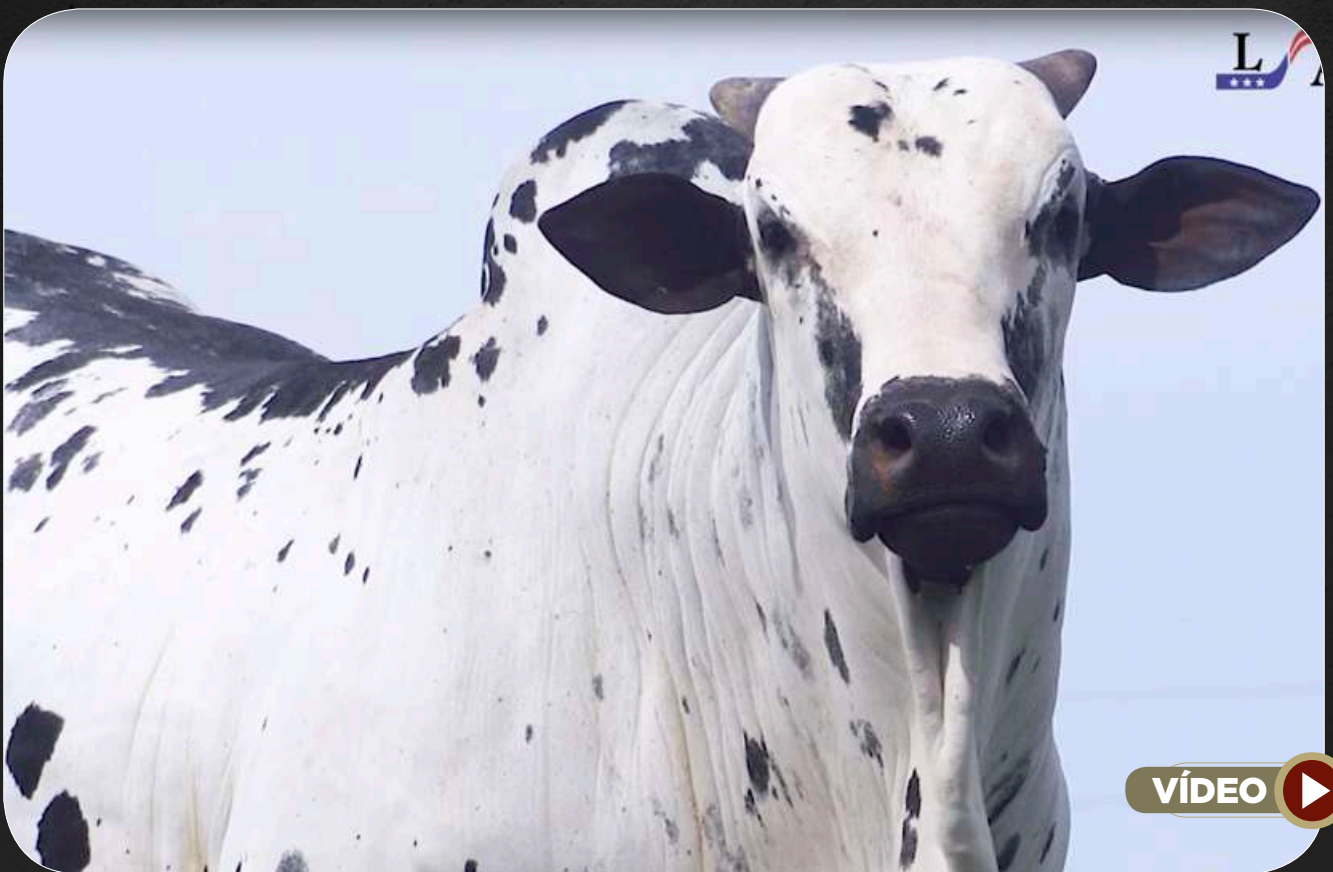

TAJU DE GARÇA

LACRE FIV L.CANÇADO

BADEJO FIV
GC DA SL

GANCHETA
FIV V3

FILLAH L.CANÇADO

LAJOTA FIV L.CANÇADO

PESO: 670 KG • CE: 41 CM

LEILÃO
PINTADO
fest

NELORE PC

LOTE
243

ETAPA **MACHOS**
ANIMAL | INDIVIDUAL

Nelore Pintado - Haras L.A.

HLAM424

RG: **HLAM 424** • NASC.: **12/12/2022** • (23 MESES) • MACHO



VÍDEO



TIZIL DA CA

**EHKAR
ZTC**

125

HELLEN JT

PESO: 640 KG • CE: 40 CM

LEILÃO
PINTADO
fest

LOTE

ETAPA MACHOS

NELORE PC

244

ANIMAL | INDIVIDUAL

Nelore Pintado - Haras L.A.

HLAM467 DA HLA

RG: HLAM 467 • NASC.: 06/12/2022 • (23 MESES) • MACHO



VÍDEO



BANNER FIV V3

IMPACTO FIV V3

136

LAMBONA L.CANÇADO

PESO: 660 KG • CE: 40 CM

NELORE PC

LOTE
245

ETAPA MACHOS
ANIMAL | INDIVIDUAL

Nelore Pintado - Haras L.A.

HLAM329

RG: **HLAM 329** • NASC.: **16/08/2022** • (27 MESES) • MACHO



VÍDEO



BANNER FIV V3

IMPACTO
FIV V3

335

LAMBONA L.CANÇADO

PESO: 790 KG • CE: 41 CM

LEILÃO
PINTADO
fest

NELORE PC

LOTE
246

ETAPA **MACHOS**
ANIMAL | INDIVIDUAL

Nelore Pintado - Haras L.A.

HLAM299

RG: **HLAM 299** • NASC.: **04/03/2022** • (32 MESES) • **MACHO**



DRUSO DA CA

**DESTAQUE
FIV V3**

2245

NICE FIV DE NAVIRAÍ

PESO: 820 KG • CE: 40 CM

LOTE
247

ETAPA **MACHOS**
ANIMAIS | DUPLO

Nelore Pintado - Haras L.A.



HLAM510 DA HLA

RG: HLAM 510 • NASC.: 07/04/2023 • (19 MESES) • MACHO

REM ARMADOR

**DIVISOR FIV
V3**

404

LAJOTA FIV L.CANÇADO

PESO: 590 KG • CE: 38 CM

MARRETE FIV DA HLA

RG: HLA 335 • NASC.: 17/05/2023 • (18 MESES) • MACHO

BANNER FIV V3

DHADDO L.CANÇADO

**IMPACTO FIV
V3**

**LAMBISGÓIA
L.CANÇADO**

LAMBONA L.CANÇADO

CARTTOLLA L.CANÇADO

PESO: 540 KG • CE: 37 CM

LOTE
249

ETAPA **MACHOS**
ANIMAL | INDIVIDUAL

Geraldo de Souza Carvalho Jr - Fazenda São Lourenço

ATLAS FIV GC DA SL

RG: **GSCA 2506** • NASC.: **07/08/2023** • (15 MESES) • MACHO



DRUSO DA CA

IPÊ FIV GC DA SL

FUTURO
FIV V3

VALIOSA FIV
GC DA SL

5510 DE NAVIRAÍ

CALÇADA FIV MARCA CF

PESO: 570 KG

LOTE
250

ETAPA **MACHOS**
ANIMAL | INDIVIDUAL

Geraldo de Souza Carvalho Jr - Fazenda São Lourenço / Sérgio Fenelon

JACKMAN-SF GC DA SL

RG: **GSCA 2624** • NASC.: **24/11/2023** • (12 MESES) • MACHO



PÃO DE LÓ DA CA

RUDELY DA STA

INÉDITO FIV
GC DA SL

9159 MARCA
CF

FAVORITA FIV MARCA CF

A732 MARCA CF

PESO: 420 KG

LOTE
251

ETAPA **MACHOS**
ANIMAL | INDIVIDUAL

Geraldo de Souza Carvalho Jr - Fazenda São Lourenço

OUTDOOR FIV GC DA SL

RG: **GSCA 2737** • NASC.: **30/01/2024** • (10 MESES) • MACHO



PÃO DE LÓ DA CA

IPÊ FIV GC DA SL

INÉDITO FIV
GC DA SL

VALIOSA FIV
GC DA SL

FAVORITA FIV MARCA CF

CALÇADA FIV MARCA CF

PESO: 352 KG

LEILÃO
PINTADO
fest

LOTE
252

ETAPA **MACHOS**
ANIMAL | INDIVIDUAL

Geraldo de Souza Carvalho Jr - Fazenda São Lourenço

MUSTANG VERMELHO FIV GC DA SL

RG: **GSCA 2741** • NASC.: **15/02/2024** • (09 MESES) • MACHO



REM F22 FIV

PALADINO DO IVAÍ

LEAL FIV
GC DA SL

EMBOLADA GC
DA SL

FALABELA FIV GC DA SL

BEBEINHA DO IVAÍ

PESO: 359 KG

LOTE
253

ETAPA **MACHOS**
ANIMAL | INDIVIDUAL

Geraldo de Souza Carvalho Jr - Fazenda São Lourenço

REINADO FIV GC DA SL

RG: **GSCA 2767** • NASC.: **25/02/2024** • (09 MESES) • MACHO



CUBANINHO DA STA

GOLIAS DA STA

DRUSO
DA CA

EDIÇÃO FIV
GC DA SL

REGATA DA STA

OLINDA MARCA CF

PESO: 337 KG

LOTE
254

ETAPA **MACHOS**
ANIMAL | INDIVIDUAL

Geraldo de Souza Carvalho Jr - Fazenda São Lourenço

DESEJO FIV GC DA SL

RG: **GSCA 2160** • NASC.: **01/09/2022** • (27 MESES) • MACHO



DRUSO DA CA

PALADINO DO IVAÍ

BARALHO
FIV GC DA SL

EMBOLADA GC
DA SL

AMORA MARCA CF

BEBEINHA DO IVAÍ

PESO: 560 KG • CE: 36 CM

LOTE
255

ETAPA **MACHOS**
ANIMAL | INDIVIDUAL

Geraldo de Souza Carvalho Jr - Fazenda São Lourenço

NISSEI FIV GC DA SL

RG: **GSCA 2174** • NASC.: **15/10/2022** • (25 MESES) • MACHO



DRUSO DA CA

GOLIAS DA STA

BARALHO FIV
GC DA SL

ESCOLA FIV
GC DA SL

AMORA MARCA CF

FAYNA DA STA

PESO: 594 KG • CE: 35 CM

LOTE
256

ETAPA **MACHOS**
ANIMAL | INDIVIDUAL

Geraldo de Souza Carvalho Jr - Fazenda São Lourenço

RIO DE JANEIRO FIV GC DA SL

RG: **GSCA 2220** • NASC.: **22/09/2022** • (26 MESES) • MACHO



PALADINO DO IVAÍ

PALADINO DO IVAÍ

BRASIL GC
DA SL

JÓIA FIV GC
DA SL

SAPURANA GC DA SL

IPANEMA FIV MARCA CF

PESO: 713 KG • CE: 41 CM

LOTE
257

ETAPA **MACHOS**
ANIMAL | INDIVIDUAL

Geraldo de Souza Carvalho Jr - Fazenda São Lourenço

HLA236

RG: **HLA 236** • NASC.: **23/08/2022** • (27 MESES) • MACHO



PÃO DE LÓ DA CA

ANRHITY DA CA

**INÉDITO FIV
GC DA SL**

GRUNAH ZTC

FAVORITA FIV MARCA CF

BADHYA ZTC

PESO: 580 KG • CE: 39 CM

LEILÃO
PINTADO
fest

LOTE
258

ETAPA **MACHOS**
ANIMAL | INDIVIDUAL

Geraldo de Souza Carvalho Jr - Fazenda São Lourenço

NOLAN-SF FIV GC DA SL

RG: **GSCA 2367** • NASC.: **23/12/2022** • (23 MESES) • MACHO



DRUSO DA CA

PALADINO DO IVAÍ

LENON FIV GC
DA SL

IVETE GC DA
SL

ENCRENCA FIV GC DA SL

BEBEINHA DO IVAÍ

PESO: 485 KG • CE: 34 CM

LOTE
259

ETAPA **MACHOS**
ANIMAL | INDIVIDUAL

Geraldo de Souza Carvalho Jr - Fazenda São Lourenço

OFICIAL GC DA SL

RG: **GSCA 2272** • NASC.: **01/12/2022** • (24 MESES) • MACHO



VÍDEO

JHAGUAR DA CA

PALADINO DO IVAÍ

JAGUAR
MARCA CF

JARDINEIRA
GC DA SL

8837 MARCA CF

CINDERELA GC DA SL

PESO: 591 KG • CE: 33 CM

LEILÃO
PINTADO
fest

LOTE
260

ETAPA **MACHOS**
ANIMAL | INDIVIDUAL

Geraldo de Souza Carvalho Jr - Fazenda São Lourenço

HLA351 DA HLA

RG: **HLA 351** • NASC.: **16/02/2023** • (21 MESES) • MACHO



FERRARI FIV GC DA SL

ANRHITY DA CA

LAPIDADO
V3

FATHI ZTC

ELEGÂNCIA JO

CAMBAY ZTC

PESO: 625 KG • CE: 39 CM

LEILÃO
PINTADO
fest

LOTE
261

ETAPA **MACHOS**
ANIMAL | INDIVIDUAL

Geraldo de Souza Carvalho Jr - Fazenda São Lourenço

HLA329

RG: **HLA 329** • NASC.: **30/01/2023** • (22 MESES) • **MACHO**



DRUSO DA CA

PERSIDE MARCA CF

FERRARI FIV
GC DA SL

7991 MARCA
CF

AMORA MARCA CF

FERRAR

PESO: 493 KG • CE: 34 CM

LEILÃO
PINTADO
fest

LOTE
262

ETAPA **MACHOS**
ANIMAL | INDIVIDUAL

Geraldo de Souza Carvalho Jr - Fazenda São Lourenço

OLIMPO GC DA SL

RG: **GSCA 2282** • NASC.: **01/12/2022** • (24 MESES) • MACHO



JHAGUAR DA CA

GOLIAS DA STA

JAGUAR
MARCA CF

ILHA FIV GC
DA SL

8837 MARCA CF

JANDWA DA CA

PESO: 575 KG • CE: 32 CM

LOTE
263

ETAPA **MACHOS**
ANIMAL | INDIVIDUAL

Geraldo de Souza Carvalho Jr - Fazenda São Lourenço

VANCOUVER FIV GC DA SL

RG: **GSCA 2216** • NASC.: **21/09/2022** • (26 MESES) • MACHO



VÍDEO

PÃO DE LÓ DA CA

ALECRIM MARCA CF

INÉDITO FIV
GC DA SL

DIADEMA JO

FAVORITA FIV MARCA CF

ADEGA JO

PESO: 546 KG • CE: 34 CM

LEILÃO
PINTADO
fest

LOTE
264

ETAPA **MACHOS**
ANIMAL | INDIVIDUAL

Geraldo de Souza Carvalho Jr - Fazenda São Lourenço

CATAR FIV GC DA SL

RG: **GSCA 2204** • NASC.: **24/09/2022** • (26 MESES) • MACHO



DRUSO DA CA

GOLIAS DA STA

BARALHO
FIV GC DA SL

ENCRENCA FIV
GC DA SL

AMORA MARCA CF

CAROL

PESO: 592 KG • CE: 38 CM

LOTE
265

ETAPA **MACHOS**
ANIMAL | INDIVIDUAL

Geraldo de Souza Carvalho Jr - Fazenda São Lourenço

ORNAMENTO GC DA SL

RG: **GSCA 2257** • NASC.: **08/10/2022** • (25 MESES) • MACHO



JHAGUAR DA CA

GOLIAS DA STA

JAGUAR
MARCA CF

SOL FIV
MARCA CF

8837 MARCA CF

PRICILA DA STA

PESO: 575 KG • CE: 34 CM

LOTE
266

ETAPA **MACHOS**
ANIMAL | INDIVIDUAL

Geraldo de Souza Carvalho Jr - Fazenda São Lourenço

OBSOLETO GC DA SL

RG: **GSCA 2266** • NASC.: **09/11/2022** • (24 MESES) • MACHO



JHAGUAR DA CA

DITADO RG

JAGUAR
MARCA CF

2063 DA
PACAEMBU

8837 MARCA CF

RESGATE IB

PESO: 526 KG • CE: 32 CM

LOTE
267

ETAPA **MACHOS**
ANIMAL | INDIVIDUAL

Geraldo de Souza Carvalho Jr - Fazenda São Lourenço

HLA348 DA HLA

RG: **HLA 348** • NASC.: **25/03/2023** • (20 MESES) • MACHO



DRUSO DA CA

TIZIL DA CA

FERRARI FIV
GC DA SL

ELASHI ZTC

AMORA MARCA CF

PARLA DA STA

PESO: 506 KG • CE: 34 CM

LOTE
268

ETAPA **MACHOS**
ANIMAL | INDIVIDUAL

Geraldo de Souza Carvalho Jr - Fazenda São Lourenço

HLA262

RG: **HLA 262** • NASC.: **08/09/2022** • (26 MESES) • MACHO



VÍDEO

DRUSO DA CA

TIZIL DA CA

FERRARI FIV
GC DA SL

FAIZA ZTC

AMORA MARCA CF

VILLARA DA STA

PESO: 550 KG • CE: 34 CM

LEILÃO
PINTADO
fest

LOTE
269

ETAPA **MACHOS**
ANIMAL | INDIVIDUAL

Geraldo de Souza Carvalho Jr - Fazenda São Lourenço

OPORTUNO GC DA SL

RG: **GSCA 2271** • NASC.: **02/12/2022** • (24 MESES) • MACHO



JHAGUAR DA CA

UMARA DO IVAÍ

JAGUAR
MARCA CF

JITIRANA GC
DA SL

8837 MARCA CF

EDIÇÃO FIV GC DA SL

PESO: 590 KG • CE: 30 CM

LOTE
270

ETAPA **MACHOS**
ANIMAL | INDIVIDUAL

Geraldo de Souza Carvalho Jr - Fazenda São Lourenço

NEMO GC DA SL

RG: **GSCA 2229** • NASC.: **15/09/2022** • (26 MESES) • MACHO



VÍDEO 

GOLIAS DA STA

LACRE FIV L.CANÇADO

RETINTO
FIV V3

GABES FIV GC
DA SL

ELEGÂNCIA JO

HEMATA L.CANÇADO

PESO: 561 KG • CE: 31 CM

LOTE
271

ETAPA **MACHOS**
ANIMAL | INDIVIDUAL

Geraldo de Souza Carvalho Jr - Fazenda São Lourenço

ONLINE GC DA SL

RG: **GSCA 2263** • NASC.: **03/11/2022** • (25 MESES) • MACHO



VÍDEO

JHAGUAR DA CA

DRUSO DA CA

JAGUAR
MARCA CF

FINEZA FIV GC
DA SL

8837 MARCA CF

BILOCA DO IVAÍ

PESO: 574 KG • CE: 35 CM

LOTE
272

ETAPA **MACHOS**
ANIMAL | INDIVIDUAL

Geraldo de Souza Carvalho Jr - Fazenda São Lourenço

OPALA GC DA SL

RG: **GSCA 2265** • NASC.: **08/11/2022** • (24 MESES) • MACHO



JHAGUAR DA CA

TAJU DE GARÇA

JAGUAR
MARCA CF

DÍGNA FIV GC
DA SL

8837 MARCA CF

OKATINA DO IVAÍ

PESO: 646 KG • CE: 35 CM

LOTE
273

ETAPA **MACHOS**
ANIMAL | INDIVIDUAL

Geraldo de Souza Carvalho Jr - Fazenda São Lourenço

GAROTHO DA GERIVA

RG: **JHPP 290** • NASC.: **29/10/2022** • (25 MESES) • MACHO



VÍDEO

JHOKATY DA CA

GOLIAS DA STA

ZEBHU DA
CA

FACENITA

JYJAYA DA CA

233

PESO: 558 KG • CE: 35 CM

LOTE
274

ETAPA **MACHOS**
ANIMAL | INDIVIDUAL

Geraldo de Souza Carvalho Jr - Fazenda São Lourenço

OUSADO GC DA SL

RG: **GSCA 2261** • NASC.: **04/11/2022** • (24 MESES) • MACHO



JHAGUAR DA CA

PALADINO DO IVAÍ

JAGUAR
MARCA CF

ESTIMADA
GC DA SL

8837 MARCA CF

SAVANA FIV GC DA SL

PESO: 560 KG • CE: 32 CM

LOTE
275

ETAPA **MACHOS**
ANIMAL | INDIVIDUAL

Geraldo de Souza Carvalho Jr - Fazenda São Lourenço

OPERÁRIO GC DA SL

RG: **GSCA 2274** • NASC.: **03/10/2022** • (26 MESES) • MACHO



VÍDEO

JHAGUAR DA CA

BINGAR DA AT

JAGUAR
MARCA CF

BACIA GC DA SL

8837 MARCA CF

PARLA FIV GC DA SL

PESO: 572 KG • CE: 35 CM

NELORE PC

LOTE
276

ETAPA **MACHOS**
ANIMAL | INDIVIDUAL

Geraldo de Souza Carvalho Jr - Fazenda São Lourenço

745 GC DA SL

RG: **GSCJ 745** • NASC.: **15/11/2022** • (24 MESES) • MACHO



VÍDEO



VADHERU DA CA

**KANREJ
DA CA**

EE5768 GC DA SL

SHOVELY DA CA

PESO: 687 KG • CE: 33 CM

LOTE
277

ETAPA **MACHOS**
ANIMAL | INDIVIDUAL

Geraldo de Souza Carvalho Jr - Fazenda São Lourenço

OPALINO GC DA SL

RG: **GSCA 2251** • NASC.: **15/10/2022** • (25 MESES) • MACHO

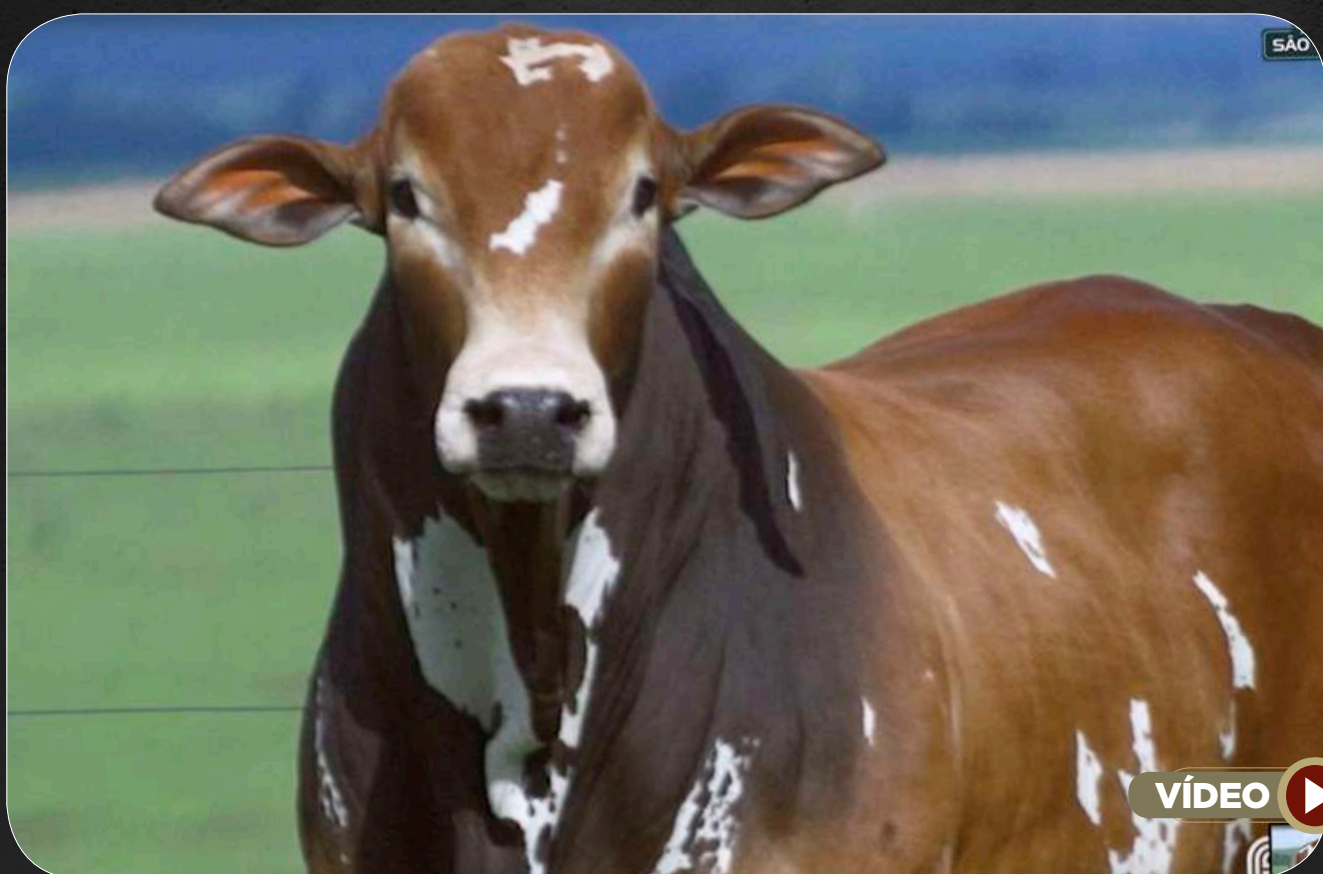

JHAGUAR DA CA

NÔMADE FIV GC DA SL

8464
MARCA CF

SAIETA GC DA SL

8666 MARCA CF

HEGEMONIA GC DA SL

PESO: 687 KG • CE: 38 CM

LOTE
278

ETAPA **MACHOS**
ANIMAL | INDIVIDUAL

Geraldo de Souza Carvalho Jr - Fazenda São Lourenço

NHOQUE FIV GC DA SL

RG: **GSCA 2034** • NASC.: **19/01/2022** • (34 MESES) • MACHO



PALADINO DO IVAÍ

GOLIAS DA STA

BRASIL GC
DA SL

MEL FIV
MARCA CF

SAPURANA GC DA SL

XAKALA

PESO: 719 KG • CE: 37 CM

LOTE
279

ETAPA **MACHOS**
ANIMAL | INDIVIDUAL

Geraldo de Souza Carvalho Jr - Fazenda São Lourenço

MIMOSO FIV GC DA SL

RG: **GSCA 1744** • NASC.: **07/07/2021** • (40 MESES) • MACHO



DRUSO DA CA

GOLIAS DA STA

IPÊ FIV
GC DA SL

MEL FIV
MARCA CF

AMORA MARCA CF

XAKALA

PESO: 752 KG • CE: 36 CM

LOTE
280

ETAPA **MACHOS**
ANIMAL | INDIVIDUAL

Fazenda 7 Marias

ESPERTO FIV

RG: **PQS 142** • NASC.: **29/12/2021** • (35 MESES) • MACHO



GOLIAS DA STA

PALADINO DO IVAÍ

RETINTO
FIV V3

JÓIA VERMELHA
FIV GC DA SL

ELEGÂNCIA JO

ESCOLA FIV GC DA SL

PESO: 658 KG • CE: 37,5 CM

LEILÃO
PINTADO
fest

LOTE
281

ETAPA **MACHOS**
ANIMAL | INDIVIDUAL

Marcos de Rezende Andrade - Nelore KITO

JARDINÓPOLIS KITO

RG: **KITO 9726** • NASC.: **14/02/2023** • (21 MESES) • MACHO



DRUSO DA CA

MAGHAIVER DA CA

**DIJON
MAT.**

**DUDDHA FIV
KITO**

ANCORA MAT.

LINDINHA FIV DA 3R

PESO: 636 KG • CE: 39 CM

LOTE
282

ETAPA **MACHOS**
ANIMAL | INDIVIDUAL

Sérgio Fenelon

HULK-SF FIV GC DA SL

RG: **GSCA 2374** • NASC.: **23/12/2022** • (47 MESES) • MACHO



DRUSO DA CA

PALADINO DO IVAÍ

DESTAQUE FIV V3

HORA GC DA SL

NICE FIV DE NAVIRAÍ

PRICILA DA STA

PESO: 638 KG • CE: 37 CM

LOTE
283

ETAPA **MACHOS**
ANIMAL | INDIVIDUAL

Sérgio Fenelon

FALCON-SF FIV GC DA SL

RG: **GSCA 2353** • NASC.: **14/11/2022** • (24 MESES) • MACHO



PALADINO DO IVAÍ

GOLIAS DA STA

BRASIL GC
DA SL

MEL FIV
MARCA CF

SAPURANA GC DA SL

XAKALA

PESO: 645 KG • CE: 38 CM

LOTE
284

ETAPA **MACHOS**
ANIMAL | INDIVIDUAL

Sérgio Fenelon

BRUTUS SF FIV GC DA SL

RG: **GSCA 2349** • NASC.: **10/11/2022** • (24 MESES) • MACHO

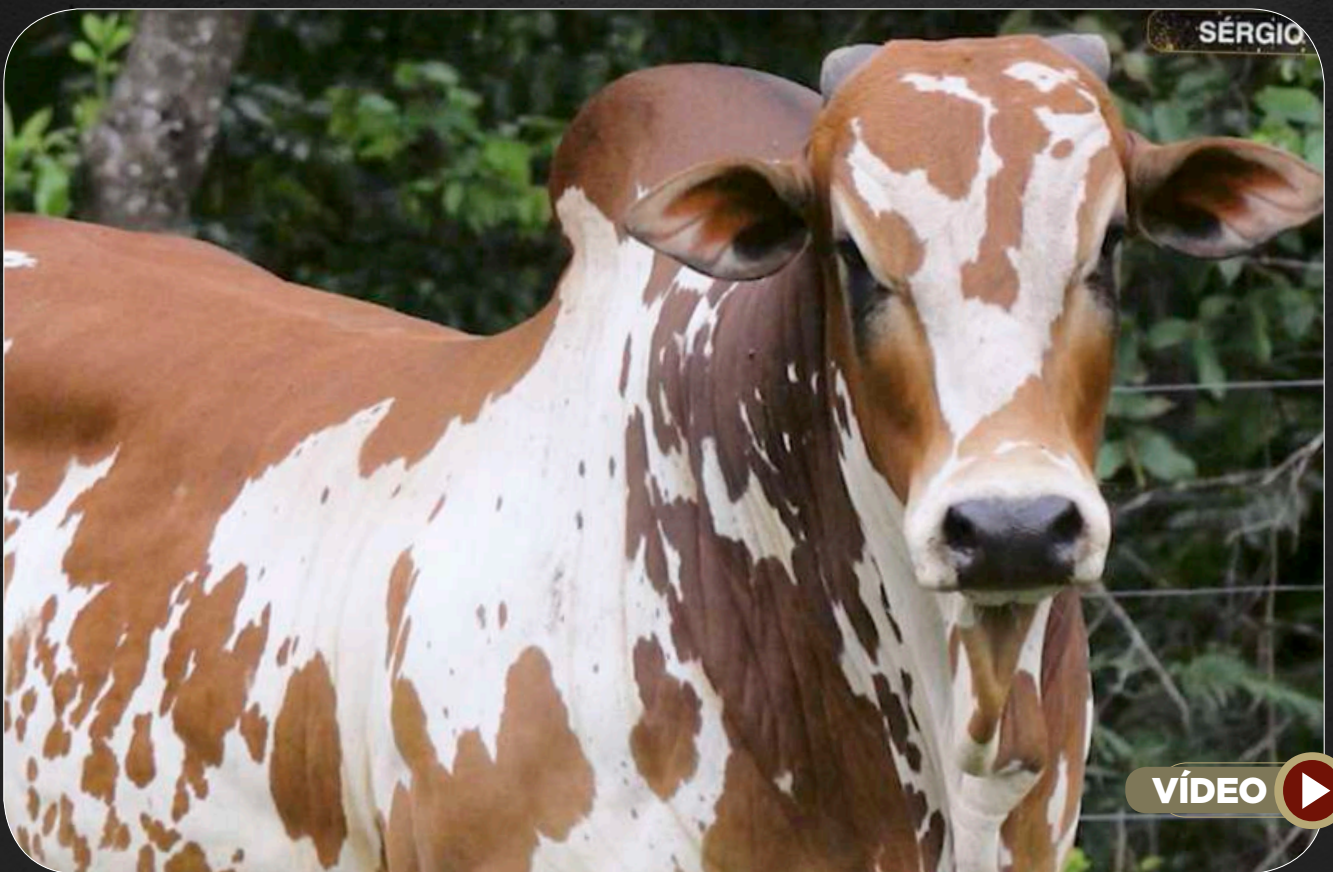

DRUSO DA CA

GOLIAS DA STA

BARALHO
FIV GC DA SL

ENCRENCA FIV
GC DA SL

AMORA MARCA CF

CAROL

PESO: 656 KG • CE: 36 CM

LOTE
285

ETAPA **MACHOS**
ANIMAL | INDIVIDUAL

Nelore Pintado - Haras L.A.

HLA354 DA HLA

RG: **HLA 354** • NASC.: **16/03/2023** • (20 MESES) • MACHO



DRUSO DA CA

KHARAVADY DA CA

FERRARI FIV
GC DA SL

HLA30

AMORA MARCA CF

SERENO DA STA

PESO: 630 KG • CE: 37 CM

LOTE

ETAPA MACHOS

NELORE PC

286

ANIMAL | INDIVIDUAL

Nelore Pintado - Haras L.A.

HLAM477

RG: **HLAM 477** • NASC.: **02/01/2023** • (23 MESES) • MACHO



VÍDEO

HLAM 477 • HL

DRUSO DA CA

FERRARI FIV
GC DA SL

146

AMORA MARCA CF

PESO: 606 KG • CE: 40 CM

LOTE

287

ETAPA MACHOS

ANIMAL | INDIVIDUAL

NELORE PC

Nelore Pintado - Haras L.A.

HLAM461

RG: HLAM 461 • NASC.: 27/12/2022 • (23 MESES) • MACHO



VÍDEO



CANUTO JATO

DESTACK
SOMBRA

141

UALI DA CA

PESO: 630 KG • CE: 38 CM

LOTE

ETAPA MACHOS

NELORE PC

288

ANIMAL | INDIVIDUAL

Nelore Pintado - Haras L.A.

HLAM464

RG: HLAM 464 • NASC.: 06/01/2023 • (22 MESES) • MACHO



VÍDEO



CANUTO JATO

DESTACK
SOMBRA

128

UALI DA CA

PESO: 670 KG • CE: 38 CM

NELORE PC

LOTE
289

ETAPA MACHOS
ANIMAL | INDIVIDUAL

Nelore Pintado - Haras L.A.

HLAM312

RG: **HLAM 312** • NASC.: **27/06/2022** • (29 MESES) • MACHO



TIZIL DA CA

EMABADHI ZTC

461

BANDIDA L.CANÇADO

PESO: 730 KG • CE: 40 CM

LEILÃO
PINTADO
fest

NELORE PC

LOTE
290

ETAPA **MACHOS**
ANIMAL | INDIVIDUAL

Nelore Pintado - Haras L.A.

HLAM443

RG: **HLAM 443** • NASC.: **20/12/2022** • (23 MESES) • MACHO



VÍDEO



CANUTO JATO

DESTACK
SOMBRA

330

UALI DA CA

PESO: 594 KG • CE: 38 CM

LEILÃO
PINTADO
fest

NELORE PC

LOTE

291

ETAPA MACHOS

ANIMAL | INDIVIDUAL

Nelore Pintado - Haras L.A.

HLAM451

RG: HLAM 451 • NASC.: 16/01/2023 • (22 MESES) • MACHO

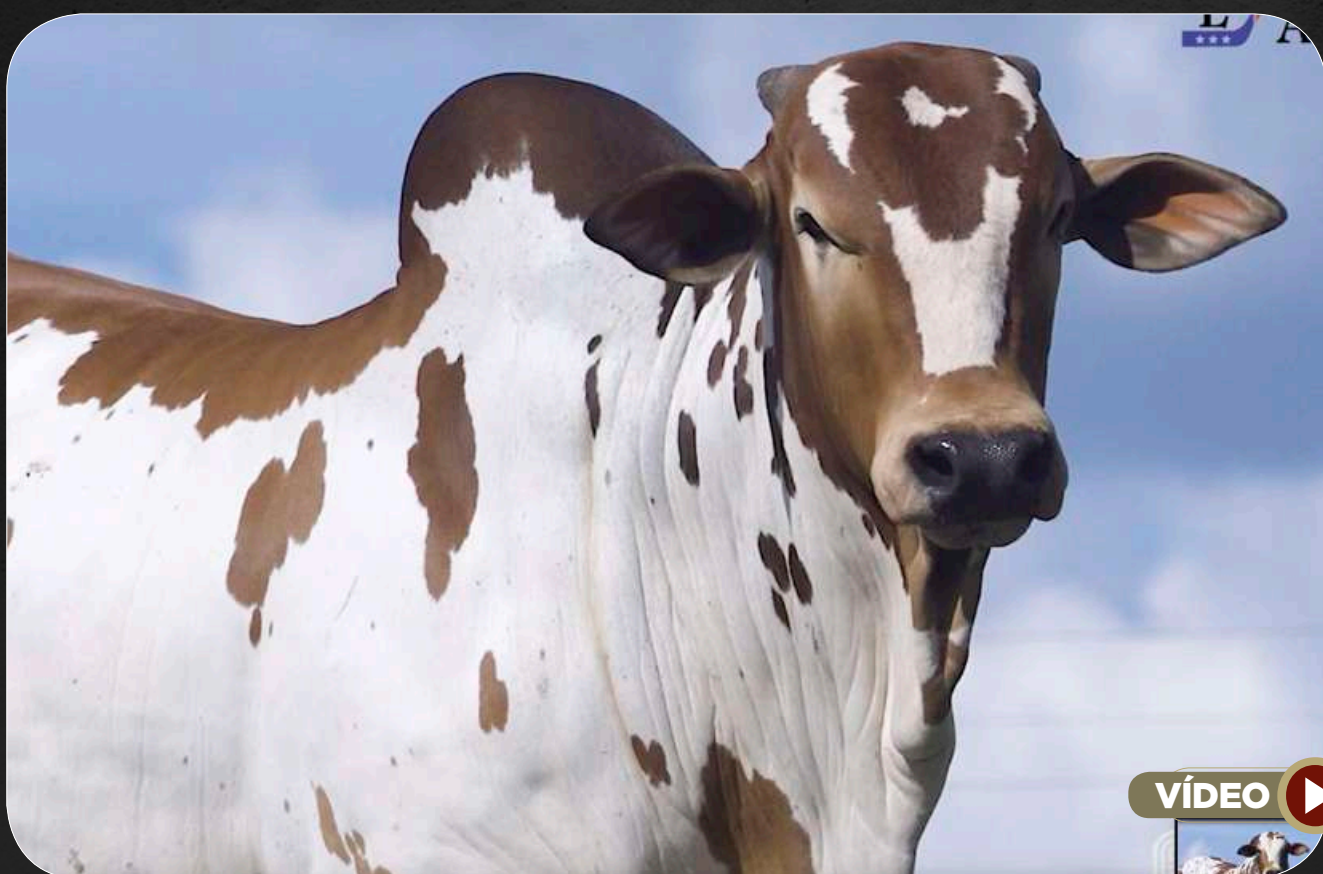

CANUTO JATO

DESTACK
SOMBRA

427

UALI DA CA

PESO: 634 KG • CE: 40 CM

LEILÃO
PINTADO
fest

LOTE

ETAPA MACHOS

NELORE PC

292

ANIMAL | INDIVIDUAL

Nelore Pintado - Haras L.A.

HLAM366

RG: HLAM 366 • NASC.: 15/09/2022 • (26 MESES) • MACHO



VÍDEO

TIZIL DA CA

EHKAR
ZTC

1121

HELLEN JT

PESO: 600 KG • CE: 38 CM

NELORE PC

LOTE
293

ETAPA MACHOS
ANIMAL | INDIVIDUAL

Nelore Pintado - Haras L.A.

HLAM442

RG: **HLAM 442** • NASC.: **30/01/2023** • (22 MESES) • MACHO



CANUTO JATO

DESTACK
SOMBRA

424

UALI DA CA

PESO: 660 KG • CE: 40 CM

LEILÃO
PINTADO
fest

LOTE

ETAPA MACHOS

ANIMAL | INDIVIDUAL

NELORE PC

294

Nelore Pintado - Haras L.A.

HLAM399

RG: **HLAM 399** • NASC.: **08/11/2022** • (24 MESES) • MACHO



VÍDEO



DRUSO DA CA

DESTAQUE FIV V3

464

NICE FIV DE NAVIRAÍ

PESO: 630 KG • CE: 39 CM



NELORE PC

LOTE

295

ETAPA MACHOS

ANIMAIS | DUPLO

Nelore Pintado - Haras L.A.



VÍDEO



HLAM362

RG: **HLAM 362** • NASC.: **19/09/2022** • (26 MESES) • MACHO

DRUSO DA CA

DESTAQUE FIV V3

397

NICE FIV DE NAVIRAÍ

PESO: 560 KG • CE: 35 CM

HLAM457

RG: **HLAM 457** • NASC.: **20/01/2023** • (22 MESES) • MACHO

TIZIL DA CA

EMABADHI ZTC

21

BANDIDA L.CANÇADO

PESO: 512 KG • CE: 36 CM

LEILÃO
PINTADO
fest

LOTE
296

ETAPA **MACHOS**
ANIMAIS | DUPLO

Nelore Pintado - Haras L.A.



NELORE PC

HLAM351

RG: **HLAM 351** • NASC.: **05/08/2022** • (27 MESES) • MACHO

DRUSO DA CA

DESTAQUE FIV V3

415

NICE FIV DE NAVIRAÍ

PESO: 610 KG • CE: 40 CM

NELORE PO

HLA178

RG: **HLA 178** • NASC.: **09/12/2021** • (35 MESES) • MACHO

GOLIAS DA STA

TIZIL DA CA

RETINTO FIV V3

EVHANTA ZTC

ELEGÂNCIA JO

ELEGÂNCIA JT

PESO: 700 KG • CE: 37 CM

LEILÃO
PINTADO
fest

NELORE PC

LOTE
297

ETAPA **MACHOS**
ANIMAIS | DUPLO

Nelore Pintado - Haras L.A.



HLAM410

RG: **HLAM 410** • NASC.: **05/11/2022** • (34 MESES) • MACHO

GOLIAS DA STA

RETINTO FIV V3

420

ELEGÂNCIA JO

PESO: 560 KG • CE: 36 CM

HLAM497 DA HLA

RG: **HLAM 497** • NASC.: **28/05/2023** • (18 MESES) • MACHO

DRUSO DA CA

FUTURO FIV V3

9

5510 DE NAVIRAÍ

PESO: 530 KG • CE: 36 CM

LOTE
298

ETAPA **MACHOS**
ANIMAIS | DUPLO

Nelore Pintado - Haras L.A.



HLA384 DA HLA

RG: **HLA 384** • NASC.: **09/08/2023** • (15 MESES) • MACHO

DRUSO DA CA

BAPHAL ZTC

FERRARI FIV
GC DA SL

BACANA DA
GERIVA

AMORA MARCA CF

DS1989 DA GERIVA

PESO: 620 KG • CE: 35 CM

HLA295

RG: **HLA 295** • NASC.: **04/11/2022** • (24 MESES) • MACHO

DRUSO DA CA

DRUSO DA CA

FERRARI FIV
GC DA SL

HLA59

AMORA MARCA CF

CHEIROSA FIV MARCA CF

PESO: 640 KG • CE: 36 CM

LOTE
299

ETAPA **MACHOS**
ANIMAIS | DUPLO

Nelore Pintado - Haras L.A.



NELORE PO

HLA324

RG: **HLA 324** • NASC.: **30/01/2023** • (22 MESES) • MACHO

DRUSO DA CA

TIZIL DA CA

**FERRARI FIV
GC DA SL**

ELINAH ZTC

AMORA MARCA CF

TABERNA II DA STA

PESO: 590 KG • CE: 38 CM

NELORE PC

HLAM387

RG: **HLAM 387** • NASC.: **18/11/2022** • (24 MESES) • MACHO

CANUTO JATO

**DESTACK
SOMBRA**

365

UALI DA CA

PESO: 560 KG • CE: 37 CM

LEILÃO
PINTADO
fest

LOTE
300

ETAPA **MACHOS**
ANIMAIS | DUPLO

Nelore Pintado - Haras L.A.



NELORE PO

HLA280

RG: **HLA 280** • NASC.: **03/10/2022** • (26 MESES) • MACHO

DRUSO DA CA

GOLIAS DA STA

**FERRARI FIV
GC DA SL**

FACACIA

AMORA MARCA CF

249

PESO: 660 KG • CE: 38 CM

NELORE PC

HLAM102

RG: **HLAM 102** • NASC.: **14/10/2021** • (37 MESES) • MACHO

GOLIAS DA STA

RETINTO FIV V3

142

ELEGÂNCIA JO

PESO: 720 KG • CE: 38 CM

LEILÃO
PINTADO
fest

LOTE
301

ETAPA **MACHOS**
ANIMAIS | DUPLO

Nelore Pintado - Haras L.A.



NELORE PO

HLA221

RG: **HLA 221** • NASC.: **27/03/2022** • (32 MESES) • MACHO

CUBANO

DRUSO DA CA

GOLIAS DA STA

**JENNIFER ANISTON
FIV GC DA SL**

SELARIA

CINDERELA GC DA SL

PESO: 590 KG • CE: 40 CM

NELORE PC

HLAM411

RG: **HLAM 411** • NASC.: **15/11/2022** • (24 MESES) • MACHO

TIZIL DA CA

EMABADHI ZTC

118

BANDIDA L.CANÇADO

PESO: 670 KG • CE: 41 CM

LEILÃO
PINTADO
fest

LOTE
302

ETAPA **MACHOS**
ANIMAIS | DUPLO

Nelore Pintado - Haras L.A.



NELORE PC

HLAM385

RG: **HLAM 385** • NASC.: **16/11/2022** • (23 MESES) • MACHO

GOLIAS DA STA

RETINTO FIV V3

382

ELEGÂNCIA JO

PESO: 620 KG • CE: 40 CM

NELORE PO

HLA355 DA HLA

RG: **HLA 355** • NASC.: **03/07/2023** • (17 MESES) • MACHO

ANIL STA ALAÍDE

BAPHAL ZTC

CANUTO JATO

CATRA DA GERIVA

SACHA DA CA

ERITREIA JO

PESO: 510 KG • CE: 37 CM

LEILÃO
PINTADO
fest

LOTE
303

ETAPA **MACHOS**
ANIMAIS | DUPLO

Nelore Pintado - Haras L.A.



HLA319

RG: **HLA 319** • NASC.: **21/02/2023** • (21 MESES) • MACHO

DRUSO DA CA

ANRHITY DA CA

FERRARI FIV GC DA SL

GAYANA ZTC

AMORA MARCA CF

BAGAH ZTC

PESO: 610 KG • CE: 36 CM

HLA343 DA HLA

RG: **HLA 343** • NASC.: **20/05/2023** • (18 MESES) • MACHO

PÃO DE LÓ DA CA

ANRHITY DA CA

INÉDITO FIV GC DA SL

FAMUY ZTC

FAVORITA FIV MARCA CF

BASOREA ZTC

PESO: 620 KG • CE: 37 CM

Nelore Pintado - Haras L.A.



VÍDEO

HLAM363RG: **HLAM 363** • NASC.: **02/10/2022** • (26 MESES) • MACHO

CANUTO JATO

DESTACK SOMBRA**22**

UALI DA CA

PESO: 590 KG • CE: 38 CM**HLAM427**RG: **HLAM 427** • NASC.: **05/12/2022** • (23 MESES) • MACHO

DRUSO DA CA

DESTAQUE FIV V3**218**

NICE FIV DE NAVIRAI

PESO: 550 KG • CE: 40 CM**HLAM113**RG: **HLAM 113** • NASC.: **05/10/2021** • (37 MESES) • MACHO

DRUSO DA CA

DESTAQUE FIV V3**50**

NICE FIV DE NAVIRAI

PESO: 690 KG • CE: 40 CM

NELORE PC

LOTE
305

ETAPA **MACHOS**
ANIMAIS | TRIPLO

Nelore Pintado - Haras L.A.



VÍDEO

HLAM386

RG: **HLAM 386** • NASC.: **16/11/2022** • (24 MESES) • MACHO

GOLIAS DA STA

RETINTO FIV V3

404

ELEGÂNCIA JO

PESO: 560 KG • CE: 36 CM

HLAM446 DA HLA

RG: **HLAM 446** • NASC.: **30/01/2023** • (22 MESES) • MACHO

GOLIAS DA STA

RETINTO FIV V3

448

ELEGÂNCIA JO

PESO: 565 KG • CE: 40 CM

HLAM462

RG: **HLAM 462** • NASC.: **08/02/2023** • (21 MESES) • MACHO

TIZIL DA CA

EHKAR ZTC

639

HELLEN JT

PESO: 540 KG • CE: 40 CM

LOTE

306

ETAPA MACHOS

ANIMAIS | DUPLO

Nelore Pintado - Haras L.A.



VÍDEO



HLA239

RG: **HLA 239** • NASC.: **19/08/2022** • (27 MESES) • MACHO

PÃO DE LÓ DA CA

TIZIL DA CA

**INÉDITO FIV
GC DA SL**

FATHY ZTC

FAVORITA FIV MARCA CF

SHAPATTY DA CA

PESO: 660 KG • CE: 38 CM

HLAM310

RG: **HLAM 310** • NASC.: **27/06/2022** • (29 MESES) • MACHO

TIZIL DA CA

EHKAR ZTC

374

HELLEN JT

PESO: 640 KG • CE: 38 CM



12 A 15 DE
DEZEMBRO

LEILÃO
PINTADO
FESTIVAL
2024

CONDIÇÃO DE PAGAMENTO

30 PARCELAS
(2+2+2+2+2+20 PARCELAS)

PAGAMENTO À VISTA COM 10% DE DESCONTO

MAIS INFORMAÇÕES: 67 99911.1102

REALIZAÇÃO:



REALIZAÇÃO:



(43) 3373.7077

TRANSMISSÃO:



RETRANSMISSÃO:



ANIMAIS SEGURADOS:



ASSESSORIA:



67 99911.1102



67 99905.2980



62 99990.1616



19 98298.0777



62 99852.9991

VÍDEOS:



67 98143.0131

AGÊNCIA:



67 99983.5113

PATROCÍNIO:

