



**23 DE FEVEREIRO DE 2025**  
**DOMINGO • 13h**



LEILÃO FAZENDA  
**ELDORADO**  
& PARCEIROS

2 0 2 5

CATÁLOGO VIRTUAL



23 DE FEVEREIRO DE 2025  
DOMINGO • 13h



LEILÃO FAZENDA  
**ELDORADO**  
& PARCEIROS

2 0 2 5

D I R E T O R I A

FAZENDA ELDORADO EM PONTALINDA/SP

**CONVIDADOS:**

Beto Morelli - Arco Verde  
Derivaldo Quirino de Araújo  
FRS Agronegócios - Fábio de Souza  
Guido José da Silva Neto  
Jonas Tirello  
José Bonifácio – Zezão  
Josemar Rodrigues Neves  
Marcelo Perboni  
Nelore Vitória  
Nelore Brun – Bruno Abreu Leão Nelore Ibaneis  
Nelore Piovesan - Antônio Piovesan  
Rogério Pereira Rodrigues

PROMOTOR:



REALIZAÇÃO:



43 3373.7077

TRANSMISSÃO:



RETRANSMISSÃO:



ASSESSORIA:

**ZEZÃO**  
assessoria

34 98401.1526

**PREMIER**  
ASSESSORIA PECUÁRIA

34 99939.0466

**SELECT**  
ASSESSORIA PECUÁRIA

17 99664.4050

**DANIEL  
BOTELHO**

61 99985.5056



Leão Assessoria  
86 99472.0334



Fazenda Eldorado - Ronaldo Alves / Manoel Lemos

# FELINA XX FIV CGAL

RG.: CGAL 2513 • NASC.: 01/07/2022 • FÊMEA

└ RAMBO DA MN

└ BRADO S.MARINA

└ XAMANA DA JANDAIA

## LANDAU DA DI GENIO

└ FAJARDO DA GB

└ DIMA DA DI GENIO

└ GAMAYANA TE PONTAL

└ INDUZIDO DO RECANTO

└ RIMA FIV CAPOLAVORO 2

└ BÉLGICA I PO DA NI

## FELINA DA NEDF

└ FAJARDO DA GB

└ CAMPECINA TE BIONATUS

└ ESPANHOLA J.GALERA

Prenhe do ZOHAR DATERRA BRAVA desde 16/01/2025.





Fazenda Eldorado - Ronaldo Alves / Manoel Lemos

# ZATHARA XXI-ML FIV CGAL

RG.: CGAL 2604 • NASC.: 20/10/2022 • FÊMEA

└ PAYSANDU DE NAVIRAÍ

└ BASCO DA SM

└ TAQUIRA DA SM

**KAYAK TE MAFRA**

└ HELÍACO DA JAVA

└ LIAKA DA RS I

└ CARTAGENA DA ONIX

└ IDÍLIO DA YB

└ FAJARDO DA GB

└ BAILARINA DA GB

**ZATHARA 2 TE J.GALERA**

└ GIM DE GARÇA

└ ÓPERA DA SC

└ GAITONA

Prenhe do LEXOR MATA VELHA desde 06/01/2025.





Fazenda Eldorado - Ronaldo Alves

# MAHARANY X-I CGAL

RG.: CGAL 2665 • NASC.: 25/02/2023 • FÊMEA

TANGO

RAMBO DA MN

A1359 DA MN

**NAJAR FIV IPÊ OURO**

NOBRE TE DA PRIM.

GRÁCIA TE IPÊ OURO

STEKA TE PONTAL VR

BRADO S.MARINA

LANDAU DA DI GENIO

DIMA DA DI GENIO

**MAHARANY X FIV CGAL**

BASCO DA SM

MAHARANY I FIV CGAL

MAHARANY 2 TE J.GALERA

Prenhe do LEXOR MATA VELHA desde 07/11/2024.





Fazenda Eldorado - Ronaldo Alves

# HELLEN XXII FIV CGAL

RG.: CGAL 2778 • NASC.: 02/05/2023 • FÊMEA

RAMBO DA MN

BRADO S.MARINA

XAMANA DA JANDAIA

**LANDAU DA DI GENIO**

FAJARDO DA GB

DIMA DA DI GENIO

GAMAYANA TE PONTAL

1646 DA MN

GANDHI PO DA NI

GARUDA POI DA NI

**HELLEN I DA COGERAÇÃO**

FAJARDO DA GB

HELLEN TE J.GALERA

ÓPERA DA SC

Prenhe do ROQUE FIV GIBER desde 06/01/2025.





Fazenda Eldorado - Ronaldo Alves / Manoel Lemos

# DALLA VIII-ML FIV CGAL

RG.: CGAL 2907 • NASC.: 14/12/2023 • FÊMEA

RAMBO DA MN

BRADO S.MARINA

XAMANA DA JANDAIA

**LANDAU DA DI GENIO**

FAJARDO DA GB

DIMA DA DI GENIO

GAMAYANA TE PONTAL

LUDY DE GARÇA

BITELO DA SS

TAREFA DA SS

**DALLA FIV DA EAO**

1646 DA MN

MARÉA I TE J.GALERA

ITÁLIA IV TE J.GALERA





Fazenda Eldorado - Ronaldo Alves / Manoel Lemos

# KERIDÍSSIMA IV-IV-ML FIV CGAL

RG.: CGAL 2914 • NASC.: 28/12/2023 • FÊMEA

PAYSANDU DE NAVIRAÍ

BASCO DA SM

TAQUIRA DA SM

**KAYAK TE MAFRA**

HELÍACO DA JAVA

LIAKA DA RS I

CARTAGENA DA ONIX

BRADO S.MARINA

LANDAU DA DI GENIO

DIMA DA DI GENIO

**KERIDÍSSIMA IV FIV CGAL**

LEGAT DA SABIÁ

KERIDÍSSIMA FIV LAVRINHA

JORDÂNIA II TE J.GALERA





Fazenda Eldorado - Ronaldo Alves / Manoel Lemos

# JESABEL V-ML FIV CGAL

RG.: CGAL 2948 • NASC.: 14/01/2024 • FÊMEA

GIM DE GARÇA

LUDY DE GARÇA

HOMESSA DE GARÇA

**BITELO DA SS**

CORINGA DA BALUARTE

TAREFA DA SS

PERFÍDIA DA SS

TANGO

RAMBO DA MN

A1359 DA MN

**JESABEL FIV LAVRINHA**

FAJARDO DA GB

JOCAIRA J.GALERA

ESPAÑHOLA J.GALERA





Fazenda Eldorado - Ronaldo Alves / Manoel Lemos

# PERFEITA VII-III-ML FIV CGAL

RG.: CGAL 2952 • NASC.: 19/01/2024 • FÊMEA

GIM DE GARÇA

LUDY DE GARÇA

HOMESSA DE GARÇA

**BITELO DA SS**

CORINGA DA BALUARTE

TAREFA DA SS

PERFÍDIA DA SS

BASCO DA SM

KAYAK TE MAFRA

LIAKA DA RS I

**PERFEITA VII FIV FIV CGAL**

FAJARDO DA GB

PERFEITA III TE J.GALERA

BALEIA DA BG





Fazenda Eldorado - Ronaldo Alves

# GATINHA I CGAL

RG.: CGAL 2957 • NASC.: 27/01/2024 • FÊMEA

JANGO DA MAT.

NEHRU MAT.

LOUVEIRA MAT.

**SHERLOCK MAT.**

LUGANO MAT.

POLIANA MAT.

MERIDA FIV MAT.

LUDY DE GARÇA

BITELO DA SS

TAREFA DA SS

**GATINHA FIV EXPERT**

GANDHI PO DA NI

VERDANA I J.GALERA

JORDÂNIA XXVII FIV PONTAL





Fazenda Eldorado - Ronaldo Alves / Manoel Lemos

# ETIENE I-III-ML FIV CGAL

RG.: CGAL 2964 • NASC.: 30/01/2024 • FÊMEA

└ TAJ MAHAL I

IGUAÇU DA PAGADOR

└ ETATUBA

**LEGAT DA SABIÁ**

└ LABAM DA ZEB.

FALTA DA SABIÁ

└ JUDOCA DA ZEB.

└ 1646 DA MN

GANDHI PO DA NI

└ GARUDA POI DA NI

**ETIENE I FIV LGAL**

└ JERU FIV DO BRUMADO

ALIANÇA J.GALERA

└ MAHARASH II TE J.GALERA





Fazenda Eldorado - Ronaldo Alves / Manoel Lemos

# DJORDÂNIA I-XVII-ML FIV CGAL

RG.: CGAL 2980 • NASC.: 12/02/2024 • FÊMEA

CAMPEÃO DA MN

NAVIRAÍ POLO

GUARIMA DE NAVIRAÍ

TAJ FIV DE NAVIRAÍ

LOKHAN TE DE NAVIRAÍ

NAÇÃO DE NAVIRAÍ

FILUSTRIA DE NAVIRAÍ

IGUAÇU DA PAGADOR

LEGAT DA SABIÁ

FALTA DA SABIÁ

DJORDÂNIA I FIV CIAV

FAJARDO DA GB

JORDÂNIA II TE J.GALERA

ESPAÑHOLA J.GALERA





Fazenda Eldorado - Ronaldo Alves / Manoel Lemos

# ÉVORA I-ML FIV CGAL

RG.: CGAL 2983 • NASC.: 13/02/2024 • FÊMEA

GIM DE GARÇA

LUDY DE GARÇA

HOMESSA DE GARÇA

**BITELO DA SS**

CORINGA DA BALUARTE

TAREFA DA SS

PERFÍDIA DA SS

1646 DA MN

GANDHI PO DA NI

GARUDA POI DA NI

**ÉVORA FIV ÍNDICUS**

LEGAT DA SABIÁ

JORDÂNIA XXVII FIV PONTAL

JORDÂNIA II TE J.GALERA





Fazenda Eldorado - Ronaldo Alves / Manoel Lemos

# DJORDÂNIA III-II-ML FIV CGAL

RG.: CGAL 2994 • NASC.: 21/02/2024 • FÊMEA

CAMPEÃO DA MN

NAVIRAÍ POLO

GUARIMA DE NAVIRAÍ

TAJ FIV DE NAVIRAÍ

LOKHAN TE DE NAVIRAÍ

NAÇÃO DE NAVIRAÍ

FILUSTRIA DE NAVIRAÍ

IGUAÇU DA PAGADOR

LEGAT DA SABIÁ

FALTA DA SABIÁ

DJORDÂNIA I FIV CIAV

FAJARDO DA GB

JORDÂNIA II TE J.GALERA

ESPAÑHOLA J.GALERA





Fazenda Eldorado - Ronaldo Alves / Manoel Lemos

# DJORDÂNIA I-XX-ML FIV CGAL

RG.: CGAL 3004 • NASC.: 26/02/2024 • FÊMEA

CAMPEÃO DA MN  
NAVIRAÍ POLO

GUARIMA DE NAVIRAÍ

TAJ FIV DE NAVIRAÍ

LOKHAN TE DE NAVIRAÍ  
NAÇÃO DE NAVIRAÍ

FILUSTRIA DE NAVIRAÍ

IGUAÇU DA PAGADOR  
LEGAT DA SABIÁ

FALTA DA SABIÁ

DJORDÂNIA III FIV CIAV

FAJARDO DA GB  
JORDÂNIA II TE J.GALERA

ESPAÑHOLA J.GALERA





Fazenda Eldorado - Ronaldo Alves / Manoel Lemos

# CELINE IV-ML FIV CGAL

RG.: CGAL 3011 • NASC.: 27/02/2024 • FÊMEA

PAYSANDU DE NAVIRAÍ

BASCO DA SM

TAQUIRA DA SM

**KAYAK TE MAFRA**

HELÍACO DA JAVA

LIAKA DA RS I

CARTAGENA DA ONIX

INNSBRUCK DA GUADALUPE

MISSONI TE GUADALUPE

RYATNA 14 TE DA SABIÁ

**CELINE FIV LINCE**

BITELO DA SS

MELOPÉIA TE GUADALUPE

MARÉA I TE J.GALERA





Fazenda Eldorado - Ronaldo Alves / Manoel Lemos

# KERIDÍSSIMA X-VIII FIV CGAL

RG.: CGAL 3016 • NASC.: 01/03/2024 • FÊMEA

RAMBO DA MN

BRADO S.MARINA

XAMANA DA JANDAIA

LANDAU DA DI GENIO

FAJARDO DA GB

DIMA DA DI GENIO

GAMAYANA TE PONTAL

BASCO DA SM

TALENTO FIV DO BONY

IHNERMA TE DO BONY

JANOTA FIV AL CANAÃ

BITELO DA SS

MELOPÉIA TE GUADALUPE

MARÉA I TE J.GALERA





Fazenda Eldorado - Ronaldo Alves

# COROA VIII FIV CGAL

RG.: CGAL 3022 • NASC.: 03/03/2024 • FÊMEA

MACAU

BARRANCO 1171

765

1646 DA MN

GABILLAMU DA SC

HIALITA LAMU

ALMEJADA

IGUAÇU DA PAGADOR

LEGAT DA SABIÁ

FALTA DA SABIÁ

COROA FIV CIAV

FAJARDO DA GB

JORDÂNIA II TE J.GALERA

ESPAÑHOLA J.GALERA





Fazenda Eldorado - Ronaldo Alves / Manoel Lemos

# ELLEN AL CANAÃ-I- IV FIV CGAL

RG.: CGAL 3024 • NASC.: 08/03/2024 • FÊMEA

GIM DE GARÇA

LUDY DE GARÇA

HOMESSA DE GARÇA

**BITELO DA SS**

CORINGA DA BALUARTE

TAREFA DA SS

PERFÍDIA DA SS

1646 DA MN

GANDHI PO DA NI

GARUDA POI DA NI

**ÉVORA FIV ÍNDICUS**

LEGAT DA SABIÁ

JORDÂNIA XXVII FIV PONTAL

JORDÂNIA II TE J.GALERA





Fazenda Eldorado - Ronaldo Alves

# 1403 FIV SNL

RG.: SNL 1403 • NASC.: 02/03/2023 • FÊMEA

└ PAYSANDU DE NAVIRAÍ

└ BASCO DA SM

└ TAQUIRA DA SM

**KAYAK TE MAFRA**

└ HELÍACO DA JAVA

└ LIAKA DA RS I

└ CARTAGENA DA ONIX

└ 1646 DA MN

└ HELÍACO DA JAVA

└ DÉLIA DA JAVA

**CRISTAL FIV DA RS I**

└ LEGAT DA SABIÁ

└ JORDÂNIA XXVII FIV PONTAL

└ JORDÂNIA II TE J.GALERA

Prenhe do LEXOR MATA VELHA desde 26/08/2024.





Fazenda Eldorado - Ronaldo Alves

# 1404 FIV SNL

RG.: SNL 1404 • NASC.: 03/03/2023 • FÊMEA

PAYSANDU DE NAVIRAÍ

BASCO DA SM

TAQUIRA DA SM

**KAYAK TE MAFRA**

HELÍACO DA JAVA

LIAKA DA RS I

CARTAGENA DA ONIX

1646 DA MN

HELÍACO DA JAVA

DÉLIA DA JAVA

**CRISTAL FIV DA RS I**

LEGAT DA SABIÁ

JORDÂNIA XXVII FIV PONTAL

JORDÂNIA II TE J.GALERA

Inseminada do LEXOR MATA VELHA desde 06/01/2025.





LOTE

23

INDIVIDUAL ANIMAL

Fazenda Eldorado - Ronaldo Alves

# LUZ FIV SNL

RG.: SNL 1405 • NASC.: 02/03/2023 • FÊMEA

BRADO S.MARINA

LANDAU DA DI GENIO

DIMA DA DI GENIO

OPOSITOR DA DI GENIO

QUARK COL.

GAVINA DA DI GENIO

APOSTILHA FIV DA AIMORÉ

BARRANCO 1171

1646 DA MN

HIALITA LAMU

CONSTANZA FIV LSJ

LEGAT DA SABIÁ

JORDÂNIA XXVII FIV PONTAL

JORDÂNIA II TE J.GALERA

Inseminada do ROQUE FIV GIBER desde 06/01/2025.





Fazenda Eldorado - Ronaldo Alves

# NYLA FIV SNL

RG.: SNL 1474 • NASC.: 24/03/2023 • FÊMEA

PAYSANDU DE NAVIRAÍ

BASCO DA SM

TAQUIRA DA SM

**KAYAK TE MAFRA**

HELÍACO DA JAVA

LIAKA DA RS I

CARTAGENA DA ONIX

PANAGPUR AL DA PAUL.

ENLEVO DA MORUNGABA

VEDETE DA MORUNGABA

**NOIVA FIV ZEB.VR**

BIG BEN DA S.NICE

ELFA TE DA ZEB.VR

VENA DA ZEB.VR

Prenhe do LEXOR MATA VELHA desde 07/11/2024.





Fazenda Eldorado - Ronaldo Alves

# AISHA FIV SNL

RG.: SNL 1502 • NASC.: 18/03/2023 • FÊMEA

RAMBO DA MN

BRADO S.MARINA

XAMANA DA JANDAIA

**LANDAU DA DI GENIO**

FAJARDO DA GB

DIMA DA DI GENIO

GAMAYANA TE PONTAL

1646 DA MN

NOBRE TE DA PRIM.

ENTREVISTA DA PRIM.

**FLORENÇA 1 FIV DA HRO**

FAJARDO DA GB

ITÁLIA IV TE J.GALERA

ESPAÑHOLA J.GALERA

Prenhe do ROQUE FIV GIBER desde 07/11/2024.





Fazenda Eldorado - Ronaldo Alves

# 1526 FIV SNL

RG.: SNL 1526 • NASC.: 01/04/2023 • FÊMEA

7308/04 PO PERDIZES

TRUCK DA ALO BRASIL

2014 DA ALO BRASIL

## URI DE NAVIRAÍ

CAMPEÃO DA MN

951 FIV DE NAVIRAÍ

NAVIRAÍ 12667-12

1646 DA MN

GANDHI PO DA NI

GARUDA POI DA NI

## JORDÂNIA PAU D'ARCO

LEGAT DA SABIÁ

JORDÂNIA XXVII FIV PONTAL

JORDÂNIA II TE J.GALERA

Prenhe do TITAN EAO (EAO A1008) desde 22/06/2024





Fazenda Eldorado - Ronaldo Alves

# ANTONELA TLBF

RG.: TLBF 430 • NASC.: 18/05/2024 • FÊMEA

BIG DO BJ

LOGAN DA DI GENIO

GAVINA DA DI GENIO

## DODGE RAM DA RS

BITELO DS

BREEZE FIV DA SABIÁ

BELUGA TE DA SABIÁ

BRADO S.MARINA

LANDAU DA DI GENIO

DIMA DA DI GENIO

## AKALY FIV TLBF

LEGAT DA SABIÁ

KERIDÍSSIMA FIV LAVRINHA

JORDÂNIA II TE J.GALERA

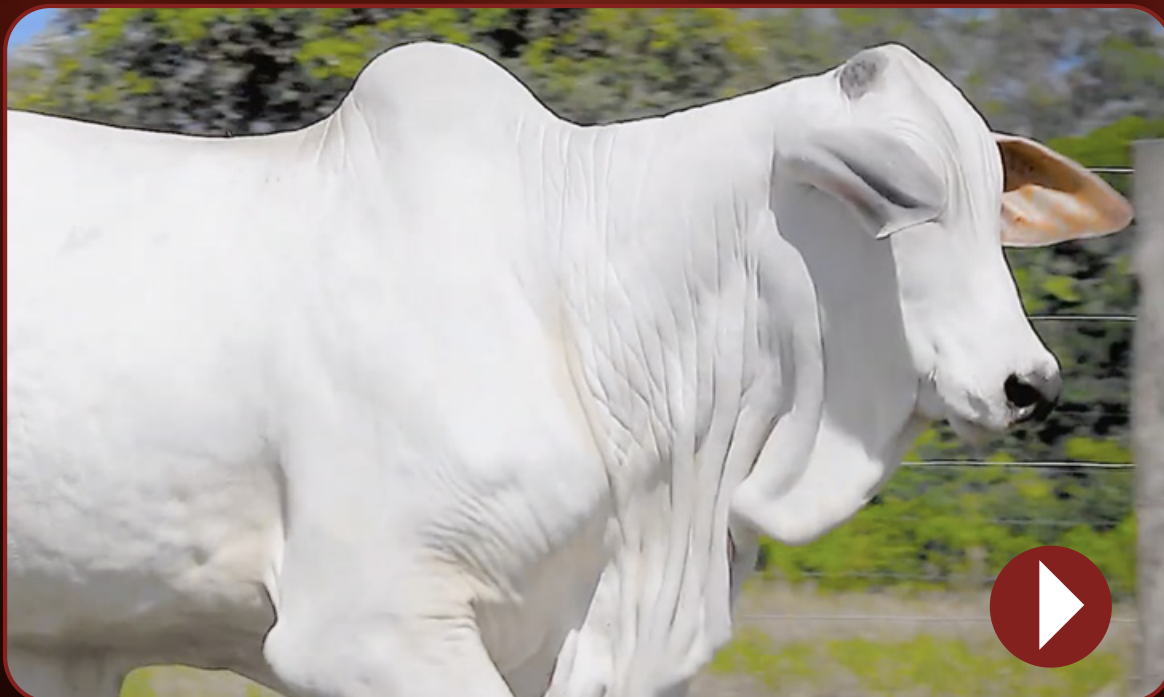



Fazenda Eldorado - Ronaldo Alves

# SAFIRA

RG.: VJA 522 • NASC.: 28/02/2024 • FÊMEA

└ BASCO DA SM

TALENTO FIV DO BONY

└ IHNERMA TE DO BONY

ROQUE FIV GIBER

└ HELÍACO DA JAVA

LIAKA DA RS I

└ CARTAGENA DA ONIX

└ PAYSANDU DE NAVIRAÍ

BASCO DA SM

└ TAQUIRA DA SM

ARLESIANA 2 TE GUADALUPE

└ LEGAT DA SABIÁ

OBJETIVA GUADALUPE

└ JAVANESA TE GUADALUPE





Fazenda Eldorado - Ronaldo Alves

# MOURAH VRI VILA REAL

RG.: VRI 3824 • NASC.: 28/11/2023 • FÊMEA

└ BASCO DA SM

KAYAK TE MAFRA

└ LIAKA DA RS I

## BHODAN FIV BONY

└ BITELO DA SS

LUFANA TE DO BONY

└ RAGAYA DA SABIÁ

└ LUDY DE GARÇA

BITELO DA SS

└ TAREFA DA SS

## HANIFA FIV VRI VILA REAL

└ 1646 DA MN

BONITA TE J.GALERA

└ ITÁLIA IV TE J.GALERA





Nelore Vitória / Rogério Pereira Rodrigues

# GRETA DA FAZ.VITÓRIA

RG.: LFFV 348 • NASC.: 01/08/2019 • FÊMEA

GIM DE GARÇA

LUDY DE GARÇA

HOMESSA DE GARÇA

**BITELO DA SS**

CORINGA DA BALUARTE

TAREFA DA SS

PERFÍDIA DA SS

1646 DA MN

NOBRE TE DA PRIM.

ENTREVISTA DA PRIM.

**SÉRVIA X FIV DA LGAL**

FAJARDO DA GB

ITÁLIA IV TN1 COMAPI

ESPAÑHOLA J.GALERA

Prenhe (MN) do FRANKFURT FIV M.VERDE desde 20/06/2024.





Nelore Vitória / Rogério Pereira Rodrigues

# HEMPA FIV DA FAZ.VITÓRIA

RG.: LFFV 594 • NASC.: 05/07/2020 • FÊMEA

PAYSANDU DE NAVIRAÍ

BASCO DA SM

TAQUIRA DA SM

**KAYAK TE MAFRA**

HELÍACO DA JAVA

LIAKA DA RS I

CARTAGENA DA ONIX

TANGO

RAMBO DA MN

A1359 DA MN

**MANTRA FIV PORT.**

BITELO DA SS

HEMPPA 2 TE PORT.

ORQUÍDEA TE DA SABIÁ

Prenhe do ANTONY 4 OGT (OGT 2831) desde 30/05/2024.





Fazenda Eldorado - Ronaldo Alves / Manoel Lemos

# DJORDÂNIA I-XXI-ML FIV CGAL

RG.: CGAL 3047 • NASC.: 06/04/2024 • FÊMEA

BRADO S.MARINA  
LANDAU DA DI GENIO  
DIMA DA DI GENIO

DIAMANTE 5 TE GUADALUPE

RANCHI IPÊ OURO  
HANA OUROFINO  
REVISTA FIV UNIMAR

IGUAÇU DA PAGADOR  
LEGAT DA SABIÁ  
FALTA DA SABIÁ

DJORDÂNIA I FIV CIAV

FAJARDO DA GB  
JORDÂNIA II TE J.GALERA  
ESPAÑHOLA J.GALERA

# SACARLAT I-IV-ML FIV CGAL

RG.: CGAL 3067 • NASC.: 16/04/2024 • FÊMEA

PAYSANDU DE NAVIRAI  
BASCO DA SM  
TAQUIRA DA SM

KAYAK TE MAFRA

HELÍACO DA JAVA  
LIAKA DA RS I  
CARTAGENA DA ONIX

LUDY DE GARÇA  
BITELO DA SS  
TAREFA DA SS

SACARLAT I FIV CGAL

RANCHI IPÊ OURO  
SCARLAT 1 J.GALERA  
ITÁLIA IV TE J.GALERA





Fazenda Eldorado - Ronaldo Alves / Jonas Tirello

# ESMERALDA FIV

RG.:TJS 41 • NASC.: 02/01/2024 • FÊMEA

CAMPEÃO DA MN

NAVIRAI POLO

GUARIMA DE NAVIRAI

TAJ FIV DE NAVIRAI

LOKHAN TE DE NAVIRAI

NAÇÃO DE NAVIRAI

FILUSTRIA DE NAVIRAI

BRADO S.MARINA

LANDAU DA DI GENIO

DIMA DA DI GENIO

KERIDÍSSIMA XXX FIV CGAL

LEGAT DA SABIÁ

KERIDÍSSIMA FIV LAVRINHA

JORDÂNIA II TE J.GALERA

# JADE FIV

RG.:TJS 43 • NASC.: 03/01/2024 • FÊMEA

CAMPEÃO DA MN

NAVIRAI POLO

GUARIMA DE NAVIRAI

TAJ FIV DE NAVIRAI

LOKHAN TE DE NAVIRAI

NAÇÃO DE NAVIRAI

FILUSTRIA DE NAVIRAI

BRADO S.MARINA

LANDAU DA DI GENIO

DIMA DA DI GENIO

KERIDÍSSIMA XXX FIV CGAL

LEGAT DA SABIÁ

KERIDÍSSIMA FIV LAVRINHA

JORDÂNIA II TE J.GALERA





Fazenda Eldorado - Ronaldo Alves

# RAVANA V-I CGAL

RG.: CGAL 2938 • NASC.: 02/02/2024 • FÊMEA

TALENTO FIV DO BONY

ROQUE FIV GIBER

LIAKA DA RS I

DONATO DE NAVIRAÍ

RAVANA V FIV CGAL

RAVANA FIV CGAL

# COROA VII CGAL

RG.: CGAL 2974 • NASC.: 08/02/2024 • FÊMEA

RAMBO DA MN

NAJAR FIV IPÊ OURO

GRÁCIA TE IPÊ OURO

LEGAT DA SABIÁ

COROA FIV CIAV

JORDÂNIA II TE J.GALERA

# JORDÂNIA I-II CGAL

RG.: CGAL 3012 • NASC.: 01/03/2024 • FÊMEA

RASTAN MAT.

BAYER SINO

VIGÍLIA MAT.

GANDHI PO DA NI

JORDÂNIA I FIV CGAL

KERIDÍSSIMA FIV LAVRINHA





Fazenda Eldorado - Ronaldo Alves

# MIRAGEM III-III CGAL

RG.: CGAL 3009 • NASC.: 27/02/2024 • FÊMEA

RAMBO DA MN

NAJAR FIV IPÊ OURO

GRÁCIA TE IPÊ OURO

1646 DA MN

MIRAGEM III FIV CGAL

JORDÂNIA FIV PONTAL

# ZATHIRI III-II CGAL

RG.: CGAL 3066 • NASC.: 13/04/2024 • FÊMEA

RAMBO DA MN

NAJAR FIV IPÊ OURO

GRÁCIA TE IPÊ OURO

KAYAK TE MAFRA

ZATHIRI III FIV CGAL

ZANITH 1 TE J.GALERA

# MERITÍSSIMA IV CGAL

RG.: CGAL 3189 • NASC.: 06/07/2024 • FÊMEA

RASTAN MAT.

BAYER SINO

VIGÍLIA MAT.

LANDAU DA DI GENIO

MERITÍSSIMA FIV

KERIDÍSSIMA FIV LAVRINHA





Beto Morelli - Arco Verde

# IZABELLA II FIV

RG.: MVRF 275 • NASC.: 13/10/2021 • FÊMEA



Inseminada do LEXOR MATA VELHA desde 06/01/2025.





Beto Morelli - Arco Verde

# HELLENN FIV

RG.: MVRF 371 • NASC.: 11/03/2024 • FÊMEA

RAMBO DA MN

BRADO S.MARINA

XAMANA DA JANDAIA

**LANDAU DA DI GENIO**

FAJARDO DA GB

DIMA DA DI GENIO

GAMAYANA TE PONTAL

BASCO DA SM

KAYAK TE MAFRA

LIAKA DA RS I

**HELLEN FIV AL CANAÃ**

BITELO DA SS

VINÓLIA 5 J.GALERA

KALINI II TE J.GALERA





FRS Agronegócios - Fábio de Souza

# FELINA XXV FIV CGAL

**RG.: CGAL 2854 • NASC.: 19/10/2023 • FÊMEA**

└ BRADO S.MARINA

└ LANDAU DA DI GENIO

└ DIMA DA DI GENIO

## DIAMANTE 5 TE GUADALUPE

└ RANCHI IPÊ OURO

└ HANA OUROFINO

└ REVISTA FIV UNIMAR

└ INDUZIDO DO RECANTO

└ RIMA FIV CAPOLAVORO 2

└ BÉLGICA I PO DA NI

## FELINA DA NEDF

└ FAJARDO DA GB

└ CAMPECINA TE BIONATUS

└ ESPANHOLA J.GALERA

Inseminada do ROQUE FIV GIBER desde 18/02/2025





FRS Agronegócios - Fábio de Souza

# 1577 FIV SNL

**RG.:** SNL 1577 • **NASC.:** 19/05/2023 • **FÊMEA**

└ BRADO S.MARINA

└ LANDAU DA DI GENIO

└ DIMA DA DI GENIO

## OPOSITOR DA DI GENIO

└ QUARK COL.

└ GAVINA DA DI GENIO

└ APOSTILHA FIV DA AIMORÉ

└ 1646 DA MN

└ GANDHI PO DA NI

└ GARUDA POI DA NI

## IRAMAIA TE PORT.

└ BITELO DA SS

└ FATHINA TE PORT.

└ VALA B.CORREIA





FRS Agronegócios - Fábio de Souza

# CATARYNA FIV TLBF

RG.: TLBF 108 • NASC.: 10/10/2021 • FÊMEA

B9707 DA MN

HUNO DA MN

C1454 DA MN

**CAMPEÃO DA MN**

KONAN DA MN

D1342 DA MN

C6218 DA MN

LUDY DE GARÇA

BITELO DA SS

TAREFA DA SS

**ITÁLIA V FIV DA EAO**

BIG BEN DA S.NICE

ITÁLIA TE DA EDWIGES

GIRAFA DO BP



Derivaldo Quirino de Araújo

# GLORIOSA FIV

RG.: DQA 61 • NASC.: 07/11/2023 • FÊMEA

GIM DE GARÇA

LUDY DE GARÇA

HOMESSA DE GARÇA

**BITELO DA SS**

CORINGA DA BALUARTE

TAREFA DA SS

PERFÍDIA DA SS

IDÍLIO DA YB

FAJARDO DA GB

BAILARINA DA GB

**BAVÁRIA 1 TE J.GALERA**

GIM DE GARÇA

ÓPERA DA SC

GAITONA





Derivaldo Quirino de Araújo

# REBECA FIV

RG.: DQA 62 • NASC.: 08/11/2023 • FÊMEA

└ RAMBO DA MN

BRADO S.MARINA

└ XAMANA DA JANDAIA

LANDAU DA DI GENIO

└ FAJARDO DA GB

DIMA DA DI GENIO

└ GAMAYANA TE PONTAL

└ 1646 DA MN

GANDHI PO DA NI

└ GARUDA POI DA NI

VERDANA V FIV CGAL

└ LEGAT DA SABIÁ

KERIDÍSSIMA FIV LAVRINHA

└ JORDÂNIA II TE J.GALERA





Derivaldo Quirino de Araújo

# COPACABANA FIV

RG.: DQA 63 • NASC.: 14/11/2023 • FÊMEA

RAMBO DA MN

BRADO S.MARINA

XAMANA DA JANDAIA

**LANDAU DA DI GENIO**

FAJARDO DA GB

DIMA DA DI GENIO

GAMAYANA TE PONTAL

1646 DA MN

GANDHI PO DA NI

GARUDA POI DA NI

**VERDANA V FIV CGAL**

LEGAT DA SABIÁ

KERIDÍSSIMA FIV LAVRINHA

JORDÂNIA II TE J.GALERA





Derivaldo Quirino de Araújo

# CAROLINA FIV

RG.: DQA 66 • NASC.: 02/01/2024 • FÊMEA

└ GIM DE GARÇA

└ LUDY DE GARÇA

└ HOMESSA DE GARÇA

**BITELO DA SS**

└ CORINGA DA BALUARTE

└ TAREFA DA SS

└ PERFÍDIA DA SS

└ BRADO S.MARINA

└ LANDAU DA DI GENIO

└ DIMA DA DI GENIO

**KERIDÍSSIMA X FIV CGAL**

└ LEGAT DA SABIÁ

└ KERIDÍSSIMA FIV LAVRINHA

└ JORDÂNIA II TE J.GALERA





Fazenda Eldorado - Ronaldo Alves

# 522 FIV DA GLIO

RG.: GLIO 522 • NASC.: 20/08/2020 • FÊMEA

REM TORIXORÉU

REM ARMADOR

REM RONDA

REM F22 FIV

BACKUP

REM VOTUPORANGA

REM RALI

1646 DA MN

GANDHI PO DA NI

GARUDA POI DA NI

VARASH 6 TE J.GALERA

LEGAT DA SABIÁ

RARASH TE J.GALERA

MAHARASH II TE J.GALERA

Inseminada do ROQUE FIV GIBER desde 06/01/2025.





Nelore Piovesan - Antônio Piovesan

# EVANESCENCE FIV NDF

RG.: NDF 427 • NASC.: 15/04/2023 • FÊMEA

└ BASCO DA SM

KAYAK TE MAFRA

└ LIAKA DA RS I

## RIMA FIV NERU

└ BITELO DA SS

HEMPPA 2 TE PORT.

└ ORQUÍDEA TE DA SABIÁ

└ BRADO S.MARINA

LANDAU DA DI GENIO

└ DIMA DA DI GENIO

## TEQUILA OUROFINO

└ JERU FIV DO BRUMADO

BETINA DA LGAL

└ AMROHA TE J.GALERA

Prenhe.





LOTE

47

INDIVIDUAL ANIMAL

José Bonifácio - Zezão / Rogério

# MELOPÉIA 2

RG.: WBM 140 • NASC.: 15/11/2023 • FÊMEA

BRADO S.MARINA

LANDAU DA DI GENIO

DIMA DA DI GENIO

**DIAMANTE 5 TE GUADALUPE**

RANCHI IPÊ OURO

HANA OUROFINO

REVISTA FIV UNIMAR

KAYAK TE MAFRA

MISTÉRIO FIV CASS

FLAGRA TE SJ COCAL

**HAKUNA FIV AL CANAÃ**

BITELO DA SS

MELOPÉIA TE GUADALUPE

MARÉA I TE J.GALERA

Em serviço - CEDRO MPERBONI.





Marcelo Perboni / Nelore Giglio

# 1471 FIV GIGLIO

RG.: GLIO 1471 • NASC.: 18/09/2023 • FÊMEA

PAYSANDU DE NAVIRAÍ

BASCO DA SM

TAQUIRA DA SM

**KAYAK TE MAFRA**

HELÍACO DA JAVA

LIAKA DA RS I

CARTAGENA DA ONIX

FAJARDO DA GB

BIG BEN DA S.NICE

COMPORTA DA S.NICE

**TALISMÃ FIV DA UNIMAR**

PANAGPUR AL DA PAUL.

HESMERALDA TE UNIMAR

TAJAYAMA DA SABIÁ

Em serviço - EROS MPERBONI.





Marcelo Perboni

# ALTEZA FIV TRÊS MONTES

RG.: FRTM 75 • NASC.: 15/06/2023 • FÊMEA

PAYSANDU DE NAVIRAÍ

BASCO DA SM

TAQUIRA DA SM

**KAYAK TE MAFRA**

HELÍACO DA JAVA

LIAKA DA RS I

CARTAGENA DA ONIX

RAMBO DA MN

ZERO TE J.GALERA

ITÁLIA IV TE J.GALERA

**SUPREMA FIV DA MV**

PANAGPUR AL DA PAUL.

HASTA TE

CANETA

Prenhe do FANTASTIC FIV CAMPARINO.  
Previsão de parto: 18/05/2025 até 27/06/2025.





LOTE

INDIVIDUAL ANIMAL

50

Marcelo Perboni

# ELÉTRICA MPERBONI

RG.: MPER 258 • NASC.: 06/02/2023 • FÊMEA

NEHRU MAT.

SHERLOCK MAT.

POLIANA MAT.

**BARÃO FIV CAMPARINO**

GANDHI PO DA NI

TOALHA FIV DO JHV

FIGA TE DE NAVIRAÍ

CAMPEÃO DA MN

FENÔMENO FIV CAMPARINO

TOALHA FIV DO JHV

**CASTANHEIRA FIV DA PERBONI**

REM ARMADOR

BARCELONA KUBERA

RANILA MAT.

Prenhe do CEDRO MPERBONI.





Marcelo Perboni / José Bonifácio - Zezão

# DARA MPERBONI

RG.: MPER 233 • NASC.: 22/12/2022 • FÊMEA

BRADO S.MARINA

LANDAU DA DI GENIO

DIMA DA DI GENIO

## OPOSITOR DA DI GENIO

QUARK COL.

GAVINA DA DI GENIO

APOSTILHA FIV DA AIMORÉ

BASCO DA SM

KAYAK TE MAFRA

LIAKA DA RS I

## COLOMBIANA FIV MPERBONI

BITELO DA SS

SAPHIRA FIV DO BONY

RYATNA DA CARPA

Parida de fêmea (MPER 406) NATHIN JP DA FT desde 28/10/2024  
Em serviço - ZOHAR FIV DATERRA BRAVA.





Marcelo Perboni / Guido José da Silva Neto

# EVITA FIV MPERBONI

RG.: MPER 253 • NASC.: 05/01/2023 • FÊMEA

GIM DE GARÇA

LUDY DE GARÇA

HOMESSA DE GARÇA

**BITELO DA SS**

CORINGA DA BALUARTE

TAREFA DA SS

PERFÍDIA DA SS

BRADO S.MARINA

LANDAU DA DI GENIO

DIMA DA DI GENIO

**LUMA MCEX**

BASCO DA SM

LAWA 3 TN4 HVP

FATHINA TE PORT.

Prenhe do FANTASTIC FIV CAMPARINO.  
Previsão de parto: 10/03/2025 até 19/04/2025.





# 1062 DA GLIO

RG.: GLIO 1062 • NASC.: 19/02/2022 • FÊMEA

REM ARMADOR

ZAPP BEABISA

RIENA DA BEABISA

**DON QUIXOTE MAT.**

5612 ALO BRASIL

BLANDICIA MAT.

SNOW MAT.

ÁTMA DE NAVIRAÍ

DONATO DE NAVIRAÍ

BATINA DA SM

**ROMA 3 FIV DO KALUNGA**

BITELO DA SS

DONATA 5 DO KALUNGA

DONATA DA TAM

Parida de fêmea (MPER 368) CORONEL FIV MPERBONI desde 05/06/2024  
Em serviço - CEDRO MPERBONI.





José Bonifácio - Zezão

# DUQUESA MPERBONI

RG.: MPER 185 • NASC.: 14/01/2022 • FÊMEA

└ LUDY DE GARÇA

TAJU DE GARÇA

└ ESFERA

**BADEJO FIV GC DA SL**

└ PEIXXE DA CAFÉ

FILLAH L.CANÇADO

└ RAPADURA DA CAFÉ

└ NEHRU MAT.

SHERLOCK MAT.

└ POLIANA MAT.

**CARIMA FIV DA PERBONI**

└ JABRIEL FIV DE NAVIRAÍ

JHVM 13954 CAMPARINO

└ JHVM 10478 FIV CAMPARINO

Parida do EGIPCIO AYMORE. .





José Bonifácio - Zezão

# A5221 PARANÃ

**RG.: PAR A 5221 • NASC.: 01/10/2021 • FÊMEA**

PAYSANDU DE NAVIRAÍ

**BASCO DA SM**

TAQUIRA DA SM

**KAYAK TE MAFRA**

HELÍACO DA JAVA

**LIAKA DA RS I**

CARTAGENA DA ONIX

BRADO S.MARINA

**LANDAU DA DI GENIO**

DIMA DA DI GENIO

**NAFTA DA DI GENIO**

BITELO DA SS

**FADA 01 FIV JB DO RA**

JÓIA II FIV CABAÇAL

Parida de fêmea (MPER 420) ROQUE FIV GIBER desde 30/08/2024

Em serviço - FANTASTIC FIV CAMPARINO.

Previsão de parto: 29/08/2025 até 08/10/2025.





José Bonifácio - Zezão

# BELITA MPERBONI

RG.: MPER 74 • NASC.: 09/09/2020 • FÊMEA

HUNO DA MN  
**CAMPEÃO DA MN**  
D1342 DA MN

## CALIBRE FIV CAMPARINO

QUARK COL.  
**JHVM 9862 FIV CAMPARINO**  
OLIMPÍADA DO JHV

BITELO DA SS  
**PLANTON FIV DO BONY**  
FAGULHA TE DA FAZ.

## KERIA

ÓVNI DA SABIÁ  
**FEITA TE LAGOA-S**  
B6886 DA MN

Prenhe do AEA 4629 - RUGADO FIV.  
Previsão de parto: 18/01/2025 até 27/02/2025.





ELLISA: José Bonifácio - Zezão / Fazenda Eldorado - Ronaldo Alves  
ENERGIA: José Bonifácio - Zezão

# ELLISA FIV MPERBONI

**RG.: MPER 313 • NASC.: 12/09/2023 • FÊMEA**

BRADO S.MARINA

**LANDAU DA DI GENIO**

DIMA DA DI GENIO

**DIAMANTE 5 TE GUADALUPE**

RANCHI IPÊ OURO

**HANA OUROFINO**

REVISTA FIV UNIMAR

BITELO DA SS

**JERU FIV DO BRUMADO**

MALLIKA POI DO BR

**JERUZA DA PIRACANA**

HELÍACO DA JAVA

**JORDÂNIA I FIV**

JORDÂNIA XVI FIV PONTAL

Em serviço - ZOHAR FIV DATERRA BRAVA.

# ENERGIA MPERBONI

**RG.: MPER 327 • NASC.: 21/10/2023 • FÊMEA**

BRADO S.MARINA

**LANDAU DA DI GENIO**

DIMA DA DI GENIO

**DIAMANTE 5 TE GUADALUPE**

RANCHI IPÊ OURO

**HANA OUROFINO**

REVISTA FIV UNIMAR

LUDY DE GARÇA

**BITELO DA SS**

TAREFA DA SS

**JAUNA FIV PERBONI**

ÓVNI DA SABIÁ

**FEITA TE LAGOA-S**

B6886 DA MN

Em serviço - CEDRO MPERBONI.





José Bonifácio - Zezão

# DANDARA MPERBONI

RG.: MPER 207 • NASC.: 30/04/2022 • FÊMEA

REM TORIXORÉU

REM ARMADOR

REM RONDA

REM F22 FIV

BACKUP

REM VOTUPORANGA

REM RALI

BITELO DA SS

NASIK FIV PERBONI

LACUNA TE KUBERA

EDHILA FIV DA PERBONI

BIG BEN DA S.NICE

BALADA TE

OCEANIA DO BB

Prenhe do CANARINHO FIV DA PERBONI.





José Bonifácio - Zezão

# ELECTRA FIV DA PERBONI

**RG.:** PERB 2259 • **NASC.:** 30/07/2014 • **FÊMEA**

LUDY DE GARÇA  
**BITELO DA SS**  
 TAREFA DA SS  
**JERU FIV DO BRUMADO**

DUGAL POI DO BR  
**MALLIKA POI DO BR**  
 KUMARI VI POI DO BR

1646 DA MN  
**JAMBI TE KUBERA**  
 FASCINAÇÃO NF DA ELD.  
**RAMONA KUBERA**

HADDI DA GUANAC.  
**LACY DA GUANAC.**  
 INOCÊNCIA DA GUANAC.

Prenhe do CEDRO MPERBONI. Previsão de parto: 02/03/2025 até 11/04/2025.

# JAUNA FIV PERBONI

**RG.:** PERB 2499 • **NASC.:** 23/01/2016 • **FÊMEA**

GIM DE GARÇA  
**LUDY DE GARÇA**  
 HOMESSA DE GARÇA  
**BITELO DA SS**

CORINGA DA BALUARTE  
**TAREFA DA SS**  
 PERFÍDIA DA SS

LEGAT DA SABIÁ  
**ÓVNI DA SABIÁ**  
 LANÇA DA SABIÁ  
**FEITA TE LAGOA-S**

A4797 DA MN  
**B6886 DA MN**  
 A4052 DA MN

Prenhe do CANARINHO FIV DA PERBONI.





José Bonifácio - Zezão

**FANTASIA MPERBONI****RG.: MPER 334 • NASC.: 10/01/2024 • FÊMEA**

NAVIRÁÍ POLO

KAYAK TE MAFRA

**GAIO CARPA****THAINÁ I FIV VISTA BELA**

6949 FIV CARPA

THAINÁ 2 TE J.GALERA

**FATINE MPERBONI****RG.: MPER 343 • NASC.: 07/02/2024 • FÊMEA**

ASTRAL DA VICK

NASIK FIV PERBONI

**CANARINHO FIV DA PERBONI****EDHILA FIV DA PERBONI**

BARCELONA KUBERA

BALADA TE

**FORTALEZA MPERBONI****RG.: MPER 370 • NASC.: 06/06/2024 • FÊMEA**

LANDAU DA DI GENIO

NAVIRÁÍ POLO

**CORONEL FIV MPERBONI****BRISDA FIV DA PERBONI**

JOLIE FIV DO MURA

SAPHIRA FIV DO BONY

**FLORADA MPERBONI****RG.: MPER 371 • NASC.: 07/06/2024 • FÊMEA**

LANDAU DA DI GENIO

RASTAN MAT.

**CORONEL FIV MPERBONI****CAPITU FIV DA PERBONI**

JOLIE FIV DO MURA

KERIA





EXTREMA-ESFERA: Marcelo Perboni  
ELSA-ESTRELLA: José Bonifácio - Zezão

## EXTREMA MPERBONI

RG.: MPER 269 • NASC.: 22/02/2023 • FÊMEA

SHERLOCK MAT.

BARÃO FIV CAMPARINO

TOALHA FIV DO JHV

BITELO DA SS

ARTISTA FIV DA PALMA

LILI TE KUBERA

Prenhe do CANARINHO FIV DA PERBONI.

## ESFERA MPERBONI

RG.: MPER 271 • NASC.: 25/02/2023 • FÊMEA

SHERLOCK MAT.

BARÃO FIV CAMPARINO

TOALHA FIV DO JHV

BASCO DA SM

GRAZI FIV PERBONI

MADRAS FIV PERBONI

Prenhe do COLORADO FIV GIBER. Previsão de parto: 24/09/2025 até 03/11/2025.

## ELSA MPERBONI

RG.: MPER 304 • NASC.: 30/07/2023 • FÊMEA

TRUCK DA ALO BRASIL

UZI DE NAVIRAÍ

7 FIV DE NAVIRAÍ

REM ARMADOR

CATANA FIV DA PERBONI

GANZA TE S.BÁRBARA

Prenhe do CEDRO MPERBONI. Previsão de parto: 24/09/2025 até 03/11/2025.

## ESTRELLA MPERBONI

RG.: MPER 322 • NASC.: 02/08/2023 • FÊMEA

LANDAU DA DI GENIO

OPOSITOR DA DI GENIO

GAVINA DA DI GENIO

PLANTON FIV DO BONY

KERIA

FEITA TE LAGOA-S

Prenhe do OCRE-III FIV MACHADINHO. Previsão de parto: 24/09/2025 até 03/11/2025.





Marcelo Perboni

## ÉTICA FIV MPERBONI

RG.: MPER 316 • NASC.: 13/09/2023 • FÊMEA

BASCO DA SM

KAYAK TE MAFRA

LIAKA DA RS I

DONATO DE NAVIRAI

ROMA 3 FIV DO KALUNGA

DONATA 5 DO KALUNGA

## ESTELLA FIV MPERBONI

RG.: MPER 329 • NASC.: 30/10/2023 • FÊMEA

LANDAU DA DI GENIO

DIAMANTE 5 TE GUADALUPE

HANA OUROFINO

KAYAK TE MAFRA

PAC IDM

INAE IDM

## FLORENÇA MPERBONI

RG.: MPER 346 • NASC.: 11/02/2024 • FÊMEA

BASCO DA SM

TALENTO FIV DO BONY

IHNERMA TE DO BONY

LEGAT DA SABIÁ

TAREFA FIV DA PERBONI

CAPITU TE S.NILZA

## FILLARA FIV MPERBONI

RG.: MPER 350 • NASC.: 17/02/2024 • FÊMEA

LANDAU DA DI GENIO

OPOSITOR DA DI GENIO

GAVINA DA DI GENIO

KAYAK TE MAFRA

DHALAS FIV DA SABIÁ

CALIFÓRNIA DA SABIÁ

## FARTURA FIV MPERBONI

RG.: MPER 347 • NASC.: 11/02/2024 • FÊMEA

LUDY DE GARÇA

BITELO DA SS

TAREFA DA SS

KAYAK TE MAFRA

UJARINA FIV DA RFA

PINTURA DA RFA

VÍDEO



VÍDEO



FRIDA-FÁBULA-FASCINAÇÃO-FARPADA: Marcelo Perboni  
FRONTEIRA: José Bonifácio - Zezão  
BÉLGICA: Marcelo Perboni / Fazenda Eldorado - Ronaldo Alves

## FRIDA FIV MPERBONI

RG.: MPER 353 • NASC.: 25/04/2024 • FÊMEA

LUDY DE GARÇA

KAYAK TE MAFRA

BITELO DA SS

PAC IDM

TAREFA DA SS

INAE IDM

## FÁBULA MPERBONI

RG.: MPER 355 • NASC.: 26/04/2024 • FÊMEA

BIG DO BJ

LANDAU DA DI GENIO

RUPESTRE FIV

DESEJO FIV MPERBONI

DANC II

HELICONIA FIV CAXINGUI

## FRONTEIRA MPERBONI

RG.: MPER 381 • NASC.: 02/08/2024 • FÊMEA

KAYAK TE MAFRA

REM ARMADOR

BHODAN FIV BONY

CATANA FIV DA PERBONI

LUFANA TE DO BONY

GANZA TE S.BÁRBARA

## FASCINAÇÃO MPERBONI

RG.: MPER 390 • NASC.: 09/08/2024 • FÊMEA

ASTRAL DA VICK

BITELO DA SS

CANARINHO FIV DA PERBONI

BALIRA FIV MPERBONI

BARCELONA KUBERA

ANDHARA III FIV CGAL

## FARPADA MPERBONI

RG.: MPER 391 • NASC.: 09/08/2024 • FÊMEA

ASTRAL DA VICK

REM DHEEF

CANARINHO FIV DA PERBONI

BADALADA FIV MPERBON

BARCELONA KUBERA

ESPANHA DA VICK

## BÉLGICA PERBONI FILHO

RG.: MARP 155 • NASC.: 02/08/2024 • FÊMEA

LANDAU DA DI GENIO

LANDAU DA DI GENIO

CORONEL FIV MPERBONI

REALEZA II FIV CGAL

JOLIE FIV DO MURA

REALEZA FIV GIBER



Fazenda Eldorado - Ronaldo Alves

# DALLA I FIV CGAL

**RG.:** CGAL 2387 • **NASC.:** 03/09/2021 • **FÊMEA**

└ RAMBO DA MN

**BRADO S.MARINA**

└ XAMANA DA JANDAIA

**LANDAU DA DI GENIO**

└ FAJARDO DA GB

**DIMA DA DI GENIO**

└ GAMAYANA TE PONTAL

└ LUDY DE GARÇA

**BITELO DA SS**

└ TAREFA DA SS

**DALLA FIV DA EAO**

└ 1646 DA MN

**MARÉA I TE J.GALERA**

└ ITÁLIA IV TE J.GALERA

Prenhe do ROQUE FIV GIBER desde 25/07/2024.





LOTE

65

INDIVIDUAL ANIMAL

Beto Morelli - Arco Verde

# 376 FLOR DE ZIZ

RG.: MVRF 376 • NASC.: 08/09/2024 • FÊMEA

REM VOKOLO

QUARUP BONSUCESSO

MAYA BONSUCESSO

5485 EAO EAO

REM DHEEF

1881 DA EAO

6040 DA EAO

BHADAMI DA STA

JHAGUAR DA CA

SÁTIRA DA STA

9514 MARCA CF

RUDELY DA STA

8817 MARCA CF

028





Fazenda Eldorado - Ronaldo Alves / Manoel Lemos

# PERENE ML FIV CGAL

RG.: CGAL 2755 • NASC.: 01/06/2023 • MACHO

GIM DE GARÇA

LUDY DE GARÇA

HOMESSA DE GARÇA

**BITELO DA SS**

CORINGA DA BALUARTE

TAREFA DA SS

PERFÍDIA DA SS

RAMBO DA MN

PINTOR FIV L.CANÇADO

SALINA DA CAFÉ

**BENDITA FIV JOY**

BIG BEN DA S.NICE

BIANCA FIV GVMH

FADA II FIV LUC 2L

**Peso: 630 kg • CE: 42 cm**



Fazenda Eldorado - Ronaldo Alves / Manoel Lemos

# PERFEITO ML FIV CGAL

RG.: CGAL 2756 • NASC.: 01/06/2023 • MACHO

GIM DE GARÇA

LUDY DE GARÇA

HOMESSA DE GARÇA

**BITELO DA SS**

CORINGA DA BALUARTE

TAREFA DA SS

PERFÍDIA DA SS

1646 DA MN

GANDHI PO DA NI

GARUDA POI DA NI

**AVENTURA 3 TE J.GALERA**

LEGAT DA SABIÁ

RARASH TE J.GALERA

MAHARASH II TE J.GALERA

**Peso: 573 kg • CE: 41 cm**



Fazenda Eldorado - Ronaldo Alves / Manoel Lemos

# PERFIL ML FIV CGAL

RG.: CGAL 2757 • NASC.: 02/06/2023 • MACHO

GIM DE GARÇA

LUDY DE GARÇA

HOMESSA DE GARÇA

**BITELO DA SS**

CORINGA DA BALUARTE

TAREFA DA SS

PERFÍDIA DA SS

1646 DA MN

GANDHI PO DA NI

GARUDA POI DA NI

**AVENTURA 3 TE J.GALERA**

LEGAT DA SABIÁ

RARASH TE J.GALERA

MAHARASH II TE J.GALERA

**Peso: 623 kg • CE: 39 cm**



Fazenda Eldorado - Ronaldo Alves / Manoel Lemos

# PERFILADO ML FIV CGAL

RG.: CGAL 2758 • NASC.: 02/06/2023 • MACHO

GIM DE GARÇA

LUDY DE GARÇA

HOMESSA DE GARÇA

**BITELO DA SS**

CORINGA DA BALUARTE

TAREFA DA SS

PERFÍDIA DA SS

BARRANCO 1171

1646 DA MN

HIALITA LAMU

**CONSTANZA FIV LSJ**

LEGAT DA SABIÁ

JORDÂNIA XXVII FIV PONTAL

JORDÂNIA II TE J.GALERA

**Peso: 658 kg • CE: 44 cm**



Fazenda Eldorado - Ronaldo Alves / Manoel Lemos

# PERGEU ML FIV CGAL

RG.: CGAL 2768 • NASC.: 23/02/2023 • MACHO

MACAU

BARRANCO 1171

765

1646 DA MN

GABILLAMU DA SC

HIALITA LAMU

ALMEJADA

IGUAÇU DA PAGADOR

LEGAT DA SABIÁ

FALTA DA SABIÁ

DARLING OUROFINO

RANCHI IPÊ OURO

MAHARASH II TE J.GALERA

ITÁLIA IV TE J.GALERA

Peso: 594 kg • CE: 44 cm





Fazenda Eldorado - Ronaldo Alves / Manoel Lemos

# PEROM ML FIV CGAL

RG.: CGAL 2810 • NASC.: 08/08/2023 • MACHO

PAYSANDU DE NAVIRAÍ

BASCO DA SM

TAQUIRA DA SM

**KAYAK TE MAFRA**

HELÍACO DA JAVA

LIAKA DA RS I

CARTAGENA DA ONIX

LUDY DE GARÇA

BITELO DA SS

TAREFA DA SS

**CONSTANZIA I FIV CGAL**

1646 DA MN

CONSTANZA FIV LSJ

JORDÂNIA XXVII FIV PONTAL

**Peso: 590 kg • CE: 41 cm**



Fazenda Eldorado - Ronaldo Alves / Manoel Lemos

# PERTENTE ML FIV CGAL

RG.: CGAL 2832 • NASC.: 29/08/2023 • MACHO

GIM DE GARÇA

LUDY DE GARÇA

HOMESSA DE GARÇA

**BITELO DA SS**

CORINGA DA BALUARTE

TAREFA DA SS

PERFÍDIA DA SS

1646 DA MN

GANDHI PO DA NI

GARUDA POI DA NI

**VARASH 6 TE J.GALERA**

LEGAT DA SABIÁ

RARASH TE J.GALERA

MAHARASH II TE J.GALERA

**Peso: 563 kg • CE: 39 cm**



Fazenda Eldorado - Ronaldo Alves / Manoel Lemos

# PERUANO ML FIV CGAL

RG.: CGAL 2835 • NASC.: 29/08/2023 • MACHO

PAYSANDU DE NAVIRAÍ

BASCO DA SM

TAQUIRA DA SM

**KAYAK TE MAFRA**

HELÍACO DA JAVA

LIAKA DA RS I

CARTAGENA DA ONIX

IDÍLIO DA YB

FAJARDO DA GB

BAILARINA DA GB

**BAVÁRIA 1 TE J.GALERA**

GIM DE GARÇA

ÓPERA DA SC

GAITONA

**Peso: 544 kg • CE: 34 cm**



Fazenda Eldorado - Ronaldo Alves / Manoel Lemos

# PERUCHE ML FIV CGAL

RG.: CGAL 2836 • NASC.: 30/08/2023 • MACHO

PAYSANDU DE NAVIRAÍ

BASCO DA SM

TAQUIRA DA SM

KAYAK TE MAFRA

HELÍACO DA JAVA

LIAKA DA RS I

CARTAGENA DA ONIX

IDÍLIO DA YB

FAJARDO DA GB

BAILARINA DA GB

BAVÁRIA 1 TE J.GALERA

GIM DE GARÇA

ÓPERA DA SC

GAITONA

Peso: 552 kg • CE: 39 cm





Fazenda Eldorado - Ronaldo Alves / Manoel Lemos

# EGO ML FIV CGAL

RG.: CGAL 2863 • NASC.: 30/08/2023 • MACHO

GIM DE GARÇA

LUDY DE GARÇA

HOMESSA DE GARÇA

**BITELO DA SS**

CORINGA DA BALUARTE

TAREFA DA SS

PERFÍDIA DA SS

BARRANCO 1171

1646 DA MN

HIALITA LAMU

**EPIFANIA FIV XUAB**

FAJARDO DA GB

ITÁLIA IV TE J.GALERA

ESPAÑHOLA J.GALERA

**Peso: 530 kg • CE: 40 cm**



LOTE

INDIVIDUAL ANIMAL

110

ETAPA  
MACHOS

Fazenda Eldorado - Ronaldo Alves / Manoel Lemos

# GLORIOSO ML FIV CGAL

RG.: CGAL 2866 • NASC.: 02/10/2023 • MACHO

PAYSANDU DE NAVIRAÍ

BASCO DA SM

TAQUIRA DA SM

KAYAK TE MAFRA

HELÍACO DA JAVA

LIAKA DA RS I

CARTAGENA DA ONIX

RAMBO DA MN

BUGIO TE DA SM

SINERGIA DA SM

UDINIA DA COSMO

JERU FIV DO BRUMADO

BETINA DA LGAL

AMROHA TE J.GALERA

Peso: 506 kg • CE: 36 cm





Fazenda Eldorado - Ronaldo Alves / Manoel Lemos

# GOIÁS ML FIV CGAL

RG.: CGAL 2870 • NASC.: 10/10/2023 • MACHO

MAIA DA SM

PAYSANDU DE NAVIRAÍ

LARA TE DE NAVIRAÍ

**BASCO DA SM**

GANDHI PO DA NI

TAQUIRA DA SM

PASSEATA DE NAVIRAÍ

RAMBO DA MN

BRADO S.MARINA

XAMANA DA JANDAIA

**VANNA I FIV CGAL**

BITELO DA SS

VINÓLIA 5 J.GALERA

KALINI II TE J.GALERA

**Peso: 537 kg • CE: 38 cm**



Fazenda Eldorado - Ronaldo Alves / Manoel Lemos

# VALERY 3-III- ML FIV CGAL

RG.: CGAL 2873 • NASC.: 18/10/2023 • MACHO

PAYSANDU DE NAVIRAÍ

BASCO DA SM

TAQUIRA DA SM

**KAYAK TE MAFRA**

HELÍACO DA JAVA

LIAKA DA RS I

CARTAGENA DA ONIX

LUDY DE GARÇA

BITELO DA SS

TAREFA DA SS

**VALERY 3 TE J.GALERA**

NOBRE TE DA PRIM.

SÉRVIA 8 TE J.GALERA

ITÁLIA IV TE J.GALERA

**Peso: 553 kg • CE: 41 cm**



Fazenda Eldorado - Ronaldo Alves / Manoel Lemos

# GUARÁ ML FIV CGAL

RG.: CGAL 2876 • NASC.: 19/10/2023 • MACHO

PAYSANDU DE NAVIRAÍ

BASCO DA SM

TAQUIRA DA SM

KAYAK TE MAFRA

HELÍACO DA JAVA

LIAKA DA RS I

CARTAGENA DA ONIX

RAMBO DA MN

BUGIO TE DA SM

SINERGIA DA SM

UDINIA DA COSMO

JERU FIV DO BRUMADO

BETINA DA LGAL

AMROHA TE J.GALERA

Peso: 514 kg • CE: 39 cm





Fazenda Eldorado - Ronaldo Alves / Manoel Lemos

# GLOBO ML FIV CGAL

RG.: CGAL 2878 • NASC.: 20/10/2023 • MACHO

GIM DE GARÇA

LUDY DE GARÇA

HOMESSA DE GARÇA

**BITELO DA SS**

CORINGA DA BALUARTE

TAREFA DA SS

PERFÍDIA DA SS

1646 DA MN

GANDHI PO DA NI

GARUDA POI DA NI

**ICARA FIV SANTA CRUZ**

LEGAT DA SABIÁ

JORDÂNIA XXVII FIV PONTAL

JORDÂNIA II TE J.GALERA

**Peso: 505 kg • CE: 32 cm**



LOTE

INDIVIDUAL ANIMAL

115

ETAPA  
MACHOS

Fazenda Eldorado - Ronaldo Alves / Manoel Lemos

# GARANTIDO ML FIV CGAL

RG.: CGAL 2885 • NASC.: 23/10/2023 • MACHO

MACAU

BARRANCO 1171

765

1646 DA MN

GABILLAMU DA SC

HIALITA LAMU

ALMEJADA

RAMBO DA MN

BUGIO TE DA SM

SINERGIA DA SM

UDINIA DA COSMO

JERU FIV DO BRUMADO

BETINA DA LGAL

AMROHA TE J.GALERA

Peso: 471 kg • CE: 38 cm





Fazenda Eldorado - Ronaldo Alves / Manoel Lemos

# GATUNO ML FIV CGAL

RG.: CGAL 2886 • NASC.: 30/10/2023 • MACHO

GIM DE GARÇA

LUDY DE GARÇA

HOMESSA DE GARÇA

**BITELO DA SS**

CORINGA DA BALUARTE

TAREFA DA SS

PERFÍDIA DA SS

BRADO S.MARINA

LANDAU DA DI GENIO

DIMA DA DI GENIO

**VERDANA XXIV FIV CGAL**

GANDHI PO DA NI

VERDANA 5 J.GALERA

JORDÂNIA XXVII FIV PONTAL

**Peso: 536 kg • CE: 40 cm**



Fazenda Eldorado - Ronaldo Alves / Manoel Lemos

# GALPÃO ML FIV CGAL

RG.: CGAL 2891 • NASC.: 10/11/2023 • MACHO

BASCO DA SM

TALENTO FIV DO BONY

IHNERMA TE DO BONY

ROQUE FIV GIBER

HELÍACO DA JAVA

LIAKA DA RS I

CARTAGENA DA ONIX

RAMBO DA MN

BRADO S.MARINA

XAMANA DA JANDAIA

VANNA I FIV CGAL

BITELO DA SS

VINÓLIA 5 J.GALERA

KALINI II TE J.GALERA

Peso: 527 kg • CE: 40 cm





INDIVIDUAL ANIMAL

118

Fazenda Eldorado - Ronaldo Alves / Manoel Lemos

# GENGIBRE ML FIV CGAL

RG.: CGAL 2893 • NASC.: 11/11/2023 • MACHO

MACAU

BARRANCO 1171

765

1646 DA MN

GABILLAMU DA SC

HIALITA LAMU

ALMEJADA

RAMBO DA MN

BUGIO TE DA SM

SINERGIA DA SM

UDINIA DA COSMO

JERU FIV DO BRUMADO

BETINA DA LGAL

AMROHA TE J.GALERA

Peso: 532 kg • CE: 38 cm





Fazenda Eldorado - Ronaldo Alves / Manoel Lemos

# HORÁRIO ML FIV CGAL

RG.: CGAL 2904 • NASC.: 07/12/2023 • MACHO

PAYSANDU DE NAVIRAÍ

BASCO DA SM

TAQUIRA DA SM

**KAYAK TE MAFRA**

HELÍACO DA JAVA

LIAKA DA RS I

CARTAGENA DA ONIX

BARRANCO 1171

1646 DA MN

HIALITA LAMU

**NAYA II FIV CGAL**

NAMBI MATA VELHA

NAYA I TE J.GALERA

ÓPERA DA SC

**Peso: 505 kg • CE: 37 cm**



LOTE

TRIPLO

ANIMAIS

120

ETAPA  
MACHOS

Fazenda Eldorado - Ronaldo Alves

# HERRY FIV CGAL

RG.: CGAL 3093 • NASC.: 18/05/2024 • MACHO

BRADO S.MARINA

LANDAU DA DI GENIO

DIMA DA DI GENIO

KAYAK TE MAFRA

HELLEN FIV AL CANAÃ

VINÓLIA 5 J.GALERA

# JURÁCICO FIV CGAL

RG.: CGAL 3214 • NASC.: 16/08/2024 • MACHO

BASCO DA SM

KAYAK TE MAFRA

LIAKA DA RS I

LANDAU DA DI GENIO

VINHENA FIV TAJ

ITALIA IV FIV II TAJ

# JAMBOO FIV CGAL

RG.: CGAL 3215 • NASC.: 18/08/2024 • MACHO

BASCO DA SM

KAYAK TE MAFRA

LIAKA DA RS I

LANDAU DA DI GENIO

ALISHA FIV IBANEIS

VIENA 3 TE GUADALUPE





Fazenda Eldorado - Ronaldo Alves

## PART FIV CGAL

RG.: CGAL 3049 • NASC.: 07/04/2024 • MACHO

PAYSANDU DE NAVIRAÍ

**BASCO DA SM**

TAQUIRA DA SM

**KAYAK TE MAFRA**

HELÍACO DA JAVA

**LIACA DA RS I**

CARTAGENA DA ONIX

1646 DA MN

**NOBRE TE DA PRIM.**

ENTREVISTA DA PRIM.

**UCRÂNIA TE J.GALERA**

FAJARDO DA GB

**ITÁLIA IV TE J.GALERA**

ESPAÑHOLA J.GALERA

## PASSAG FIV CGAL

RG.: CGAL 3058 • NASC.: 09/04/2024 • MACHO

GIM DE GARÇA

**LUDY DE GARÇA**

HOMESSA DE GARÇA

**BITELO DA SS**

CORINGA DA BALUARTE

**TAREFA DA SS**

PERFÍDIA DA SS

1646 DA MN

**GANDHI PO DA NI**

GARUDA POI DA NI

**ÉVORA FIV ÍNDICUS**

LEGAT DA SABIÁ

**JORDÂNIA XXVII FIV PONTAL**

JORDÂNIA II TE J.GALERA





Fazenda Eldorado - Ronaldo Alves

## PAIL CGAL

**RG.:** CGAL 2975 • **NASC.:** 09/02/2024 • MACHO

RAMBO DA MN

**NAJAR FIV IPÊ OURO**

GRÁCIA TE IPÊ OURO

KAYAK TE MAFRA

**TEREZA DA MUNDIAL**

HEMADRI FIV GIBER

## PANTHER CGAL

**RG.:** CGAL 3014 • **NASC.:** 01/03/2024 • MACHO

RAMBO DA MN

**NAJAR FIV IPÊ OURO**

GRÁCIA TE IPÊ OURO

KAYAK TE MAFRA

**ZATHIRI V FIV CGAL**

ZANITH 1 TE J.GALERA

## PALANK FIV CGAL

**RG.:** CGAL 3055 • **NASC.:** 08/04/2024 • MACHO

LUDY DE GARÇA

**BITELO DA SS**

TAREFA DA SS

GANDHI PO DA NI

**ÉVORA FIV ÍNDICUS**

JORDÂNIA XXVII FIV PONTAL





HELICÓPTERO-HAMBURGO: Fazenda Eldorado - Ronaldo Alves  
IMPLACÁVEL: Fazenda Eldorado - Ronaldo Alves / Marcelo Perboni / Nelore Brun / Ibaneis Rocha

# HELICÓPTERO FIV CGAL

RG.: CGAL 3090 • NASC.: 17/05/2024 • MACHO

LUDY DE GARÇA

BITELO DA SS

TAREFA DA SS

GANDHI PO DA NI

JORDÂNIA FIV SAFARI

JORDÂNIA XXVII FIV PONTAL

# HAMBURGO FIV CGAL

RG.: CGAL 3099 • NASC.: 21/05/2024 • MACHO

BRADO S.MARINA

LANDAU DA DI GENIO

DIMA DA DI GENIO

KAYAK TE MAFRA

CATRINI FIV BRUN

SAPHIE FIV BRUN

# IMPLACÁVEL FIV CGAL

RG.: CGAL 3165 • NASC.: 11/06/2024 • MACHO

LUDY DE GARÇA

BITELO DA SS

TAREFA DA SS

GANDHI PO DA NI

JORDÂNIA FIV SAFARI

JORDÂNIA XXVII FIV PONTAL





Nelore Piovesan - Antônio Piovesan

# THORVI FIV TLBF

RG.: TLBF 311 • NASC.: 24/07/2023 • MACHO

RAMBO DA MN

ENCARTE DS

BALTA DS

BITELO DS

B2816 DA MN

DÁCIA DS

SIMPATIA DS

BRADO S.MARINA

LANDAU DA DI GENIO

DIMA DA DI GENIO

KERIDÍSSIMA X FIV CGAL

LEGAT DA SABIÁ

KERIDÍSSIMA FIV LAVRINHA

JORDÂNIA II TE J.GALERA





Nelore Piovesan - Antônio Piovesan

# BONDHY FIV TLBF

RG.: TLBF 277 • NASC.: 20/05/2023 • MACHO

MACAU

BARRANCO 1171

765

1646 DA MN

GABILLAMU DA SC

HIALITA LAMU

ALMEJADA

BASCO DA SM

KAYAK TE MAFRA

LIAKA DA RS I

SUNCIARAI FIV TLBF

BITELO DA SS

DONATA 5 DO KALUNGA

DONATA DA TAM





Nelore Piovesan - Antônio Piovesan

# JHON VII FIV TLBF

RG.: TLBF 388 • NASC.: 26/01/2024 • MACHO

PAYSANDU DE NAVIRAÍ

BASCO DA SM

TAQUIRA DA SM

KAYAK TE MAFRA

HELÍACO DA JAVA

LIACA DA RS I

CARTAGENA DA ONIX

BRADO S.MARINA

LANDAU DA DI GENIO

DIMA DA DI GENIO

VIRGINYA FIV TLBF

BITELO DA SS

SICÍLIA OUROFINO

HASTA DA RS I

# JHONN FIV TLBF

RG.: TLBF 289 • NASC.: 23/05/2023 • MACHO

BASCO DA SM

KAYAK TE MAFRA

LIACA DA RS I

RIMA FIV MAGISTRADO

BITELO DA SS

BÉLGICA 8 FIV DA 3R

BÉLGICA I PO DA NI

BRADO S.MARINA

LANDAU DA DI GENIO

DIMA DA DI GENIO

ANDHORRA FIV TLBF

GUINCHO TE DE NAVIRAÍ

HANIN FIV DA RS I

HAMINA FIV 3M DA BB





Nelore Piovesan - Antônio Piovesan

# JHONVI FIVTLBF

RG.: TLBF 377 • NASC.: 27/11/2023 • MACHO

BRADO S.MARINA

LANDAU DA DI GENIO

DIMA DA DI GENIO

KAYAK TE MAFRA

MANUELA FIV TLBF

JAMAYA DA DI GENIO

# ÁGATH 1TLBF

RG.: TLBF 353 • NASC.: 20/09/2023 • MACHO

BRADO S.MARINA

LANDAU DA DI GENIO

DIMA DA DI GENIO

KAYAK TE MAFRA

ÁGATHA FIV TLBF

FATHINA TE PORT.

# JHONV FIVTLBF

RG.: TLBF 376 • NASC.: 28/11/2023 • MACHO

BRADO S.MARINA

LANDAU DA DI GENIO

DIMA DA DI GENIO

KAYAK TE MAFRA

MANUELA FIV TLBF

JAMAYA DA DI GENIO





Nelore Piovesan - Antônio Piovesan

## VICK 8 FIV TLBF

RG.: TLBF 381 • NASC.: 28/11/2023 • MACHO

BRADO S.MARINA

LANDAU DA DI GENIO

DIMA DA DI GENIO

KAYAK TE MAFRA

MANUELA FIV TLBF

JAMAYA DA DI GENIO

## VICK XII FIV TLBF

RG.: TLBF 406 • NASC.: 22/03/2024 • MACHO

BRADO S.MARINA

LANDAU DA DI GENIO

DIMA DA DI GENIO

KAYAK TE MAFRA

BLUE CHIP FIV BONFIGLIOLI

IZABELLA FIV FORT.VR

## JHON IV FIV TLBF

RG.: TLBF 375 • NASC.: 28/11/2023 • MACHO

BRADO S.MARINA

LANDAU DA DI GENIO

DIMA DA DI GENIO

BITELO DA SS

PRECIOSA III FIV CGAL

VALIOSA I J.GALERA





Marcelo Perboni

# ATICO PERBONI FILHO

RG.: MARP 146 • NASC.: 21/12/2023 • MACHO

└ RAMBO DA MN

BRADO S.MARINA

└ XAMANA DA JANDAIA

LANDAU DA DI GENIO

└ FAJARDO DA GB

DIMA DA DI GENIO

└ GAMAYANA TE PONTAL

└ BASCO DA SM

KAYAK TE MAFRA

└ LIAKA DA RS I

HABENA I FIV VISTA BELA

└ BITELO DA SS

HABENA FIV DA FAROFA

└ TZAR ED ARROJO TE





JHIME-FALCÃO: Marcelo Perboni  
BLINDADO: José Bonifácio - Zezão / Fazend Eldorado - Ronaldo Alves

## JHIME DA PERBONI

RG.: PERB 5476 • NASC.: 05/06/2024 • MACHO

FENÔMENO FIV CAMPARINO

CALIPUR FIV DA PERBONI

TAREFA FIV PERBONI

BITELO DA SS

BÉLGICA FIV DA PERBONI

CAPITU TE S.NILZA

## FALCÃO MPERBONI

RG.: MPER 385 • NASC.: 05/08/2024 • MACHO

ASTRAL DA VICK

CANARINHO FIV DA PERBONI

BARCELONA KUBERA

BITELO DA SS

ARTISTA FIV DA PALMA

LILI TE KUBERA

## BLINDADO PERBONI FILHO

RG.: MARP 154 • NASC.: 04/07/2024 • MACHO

IMPERADOR CAMPARINO

FANTASTIC FIV CAMPARINO

CINDERELA FIV CAMPARINO

KAYAK TE MAFRA

DOMITILA V FIV CGAL

DOMITILA I FIV CGAL





José Bonifácio - Zezão

# FORASTEIRO MPERBONI

RG.: MPER 367 • NASC.: 04/06/2024 • MACHO

BRADO S.MARINA

LANDAU DA DI GENIO

DIMA DA DI GENIO

**CORONEL FIV MPERBONI**

BASCO DA SM

JOLIE FIV DO MURA

ENFEZADA DO MURA

LUDY DE GARÇA

BITELO DA SS

TAREFA DA SS

**SAPHIRA FIV DO BONY**

BIG BEN DA S.NICE

RYATNA DA CARPA

PHAKZA TE DA SABIÁ

# FESTIM MPERBONI

RG.: MPER 369 • NASC.: 05/06/2024 • MACHO

CORONEL FIV CAMPARINO

IMPERADOR CAMPARINO

BURGUESA DA TRADIÇÃO

**FANTASTIC FIV CAMPARINO**

REM ARMADOR

CINDERELA FIV CAMPARINO

JHVM 9858 FIV CAMPARINO

REM SAGRES

PACAEMBU FIV BONSUCESSO

JEMALLA BONSUCESSO

**HADASSA FIV GENY**

REM ARMADOR

160 DA MANAAR

JAVANESA DA MAT.





Marcelo Perboni

## FOCUS MPERBONI

RG.: MPER 379 • NASC.: 01/08/2024 • MACHO

ASTRAL DA VICK

CAMPEÃO DA MN

CANARINHO FIV DA PERBONI

JHVM 13918 FIV CAMPARINO

BARCELONA KUBERA

FIGA TE DE NAVIRAÍ

## FORTE MPERBONI

RG.: MPER 380 • NASC.: 01/08/2024 • MACHO

ASTRAL DA VICK

BACANA DA MN

CANARINHO FIV DA PERBONI

ALANNY DA LINCE

BARCELONA KUBERA

MÁTRIA TE AGROPEVA

## FUTURO MPERBONI

RG.: MPER 383 • NASC.: 03/08/2024 • MACHO

ASTRAL DA VICK

BITELO DA SS

CANARINHO FIV DA PERBONI

VALISA DA PERBONI

BARCELONA KUBERA

CAPITU TE S.NILZA

## FAROL MPERBONI

RG.: MPER 386 • NASC.: 06/08/2024 • MACHO

ASTRAL DA VICK

HUNO DA MN

CANARINHO FIV DA PERBONI

JHVM 13657 FIV CAMPARINO

BARCELONA KUBERA

TORNEIRA FIV DO JHV

## FATAL MPERBONI

RG.: MPER 387 • NASC.: 06/08/2024 • MACHO

ASTRAL DA VICK

FENÔMENO FIV CAMPARINO

CANARINHO FIV DA PERBONI

CASTANHEIRA FIV DA PERBONI

BARCELONA KUBERA

BARCELONA KUBERA

## FANTÁSTICO MPERBONI

RG.: MPER 388 • NASC.: 07/08/2024 • MACHO

ASTRAL DA VICK

BITELO DA SS

CANARINHO FIV DA PERBONI

IDHALA FIV PERBONI

BARCELONA KUBERA

HANI FIV DA SINHÁ



Beto Morelli - Arco Verde

## 377 ARTILHEIRO

RG.: MVRF 377 • NASC.: 10/09/2024 • MACHO

REM VOKOLO

QUARUP BONSUCESSO

MAYA BONSUCESSO

5485 EAO EAO

REM DHEEF

1881 DA EAO

6040 DA EAO

BRADO S.MARINA

LANDAU DA DI GENIO

DIMA DA DI GENIO

KHYEZA FIV VRI VILA REAL

NASIK FIV PERBONI

MALIKHA FIV VRI VILA REAL

REVISTA FIV UNIMAR





# REGULAMENTO DO LEILÃO

O presente regulamento estabelecerá as normas que serão observadas durante o leilão, sendo que seu cumprimento será obrigatório a todos aqueles que, na condição de convidados, participantes e/ou promotores do evento, quiserem promover a aquisição ou venda de animal(is) ou produto(s) agrobusiness, ou como mero espectador.

## 1. DEFINIÇÕES

1.1. Considera-se LEILÃO o evento que visa à comercialização de animal(is) e/ou produto(s), pela melhor oferta de valores, efetuada de forma aberta e aceita por um leiloeiro.

1.2. Considera-se EMPRESA LEILOEIRA a empresa responsável pela organização e coordenação do leilão. O presente leilão será coordenado e organizado pela Paulo Horto Leilões Ltda (PROGRAMA/REIMATE LEILÕES).

1.3. Considera-se LEILOEIRO a pessoa inscrita no Sindicato Nacional dos Leiloeiros Rurais, detentor de fé-pública, e que será responsável pela recepção das propostas de ofertas aos lotes comercializados, bem como pela batida do martelo e concretização do negócio.

1.4. Considera-se PROMOTOR DO EVENTO a(s) pessoa(s), física(s) ou jurídica(s), que for(em) responsável(is) pela promoção do evento e arregimentação do(s) animal(is) ou produto(s) para serem comercializados no leilão.

1.5. Considera-se CONVIDADO a pessoa, física ou jurídica, que for proprietária de animal(is) ou produto(s) que será(ão) comercializado(s) no leilão. Ao convidado também será permitida a realização de compras no leilão.

1.6. Considera-se PARTICIPANTE todo aquele que comparecer no leilão e que tenha interesse na compra de animal(is) ou produto(s) comercializado(s) no evento, ou como mero espectador.

1.7. Considera-se COMISSÃO DE COMPRA a comissão paga pelo comprador do(s) animal(is) / produto(s) à EMPRESA LEILOEIRA / LEILOEIROS / OUTROS, que será anunciada pelo leiloeiro no início do leilão, cujo percentual incidirá sobre o valor total de cada lote apregoado.

1.8. Considera-se COMISSÃO DE VENDA a comissão paga pelo proprietário do(s) animal(is) / produto(s) ao PROMOTOR DO EVENTO / EMPRESA LEILOEIRA.

1.9. Considera-se PRODUTO tudo que não seja semovente e que possa ser comercializado em leilão, tais como: embrião, sêmen, etc.

1.10. Considera-se LANCE DE DEFESA o lance ofertado pelo próprio proprietário do animal(is) ou produto(s), quando não alcançado o preço esperado por este junto ao leilão. Nesta hipótese, o proprietário será responsável pelo pagamento das comissões de compra e venda acima previstas.

1.11. Considera-se LOTE o grupo de animais ou o animal individualmente e/ou de produtos a serem colocados à venda através de leilão, devidamente identificado no catálogo.

1.12. Considera-se EMBRIÃO; o feto. Resultado útil da união do sêmen com o óvulo.

1.13. Considera-se OVÓCITO ou OÓCITO, nada mais é que o gameta feminino ou óvulo que, juntamente com o sêmen, é capaz de gerar um embrião.

1.14. Considera-se DOAÇÃO o produto ou animal, ou ainda, de direitos, distinto(s) do(s) daquele(s) que inicialmente é(são) posto(s) à venda(s), mas a ele(s) se agregando, doado por vendedor ou terceiro, com fim de aumentar o interesse no bem ofertado.

## 2. CADASTRO:

2.1. Todo aquele que pretenda apresentar lance no leilão deverá estar previamente cadastrado junto à Paulo Horto Leilões Ltda, podendo encaminhar tal solicitação à EMPRESA LEILOEIRA com antecedência, para fins de análise e aprovação prévia dos cadastros. Nesta hipótese, o pedido de cadastramento importará em autorização automática à EMPRESA LEILOEIRA de consulta de informações do solicitante junto ao SERASA ou outros órgãos de proteção ao crédito.

2.2. A fim de dar o máximo de segurança aos negócios a serem realizados sob sua intermediação a Paulo Horto Leilões Ltda disponibilizará aos convidados e participantes um escritório no local do evento, podendo o cadastro ser efetuado neste local. Nesta hipótese, toda compra efetuada pelo convidado ou participante ficará condicionada a posterior aprovação do cadastro, bem como aceitação pelo VENDEDOR.

2.3. Nesse compasso, poderá exigir as seguintes informações acompanhadas dos documentos que lhe atestem veracidade: a) Nome completo; b) Estado civil; c) Propriedades; d) Endereço para encaminhamento de correspondência; e) Nome completo, de pelo menos uma pessoa, que terá autorização para recebimento de correspondência; f) Informações de idoneidade.

2.4. Os dados cadastrais, objetos de análise da EMPRESA LEILOEIRA, naturalmente que só terão valor contanto que acompanhado de respectivo comprovante o qual, a seu arbítrio, poderá solicitar cópia para seu arquivo próprio ou eventual informação e/ou documento complementar.

2.5. A EMPRESA LEILOEIRA, de acordo com seu conhecimento de idoneidade do cadastrado, poderá dispensar um ou mais documentos mencionados no item 2.3.

2.6. As informações contidas no item 2.3, tem caráter imediato e valor por prazo indeterminado, vigendo assim, a todos os Leilões posteriores e realizados sob a custódia da Paulo Horto Leilões Ltda e coligadas.

2.7. Ficará a cargo do cadastrado informar a EMPRESA LEILOEIRA sobre alterações de qualquer dos itens do cadastro.

2.8. A qualquer tempo a EMPRESA LEILOEIRA poderá solicitar atualização de cadastro e documentos; pena de ser vedado à participação direta em leilões futuros até que seja a solicitação formulada.

2.9. A presença dos convidados ou participantes no recinto do leilão importará em imediata autorização à Paulo Horto Leilões Ltda em promover consultas sobre os mesmos junto ao SERASA ou outros órgãos de proteção ao crédito.

2.10. Os empregados da Paulo Horto Leilões Ltda não estão autorizados a avaliar ou endossar qualquer comprador junto ao leilão.

2.11. A existência de cadastro não dispensará a necessidade de apresentação de avalista, caso seja solicitado pelo VENDEDOR ou pela Paulo Horto Leilões Ltda.

2.12. Será permitida a compra de animal(is) / produto(s) mediante procuração por Instrumento Público, a qual deverá ser específica para aquele evento e deverá conter o valor máximo autorizado pelo outorgante e desde que este possua cadastro aprovado junto à Paulo Horto Leilões Ltda, que permanecerá com referida procuração.

2.13. A Paulo Horto Leilões Ltda atua como intermediária das transações, sendo responsável pela organização e coordenação do evento, não se responsabilizando pelo inadimplemento do comprador, seja em relação ao valor do(s) produto(s) / animal(is) adquirido(s), seja em relação às comissões de venda. Portanto, cabe ao vendedor



manifestar-se sobre o cadastro do comprador antes da assinatura do contrato de compra e venda, bem como exigir a assinatura de avalista antes da formalização deste contrato.

2.14. O cartão senha Programa/Remate Leilões de cada cliente é vinculado ao seu cadastro único, e a partir do momento em que o participante utilizar seu cartão para dar lances em leilões realizados pela EMPRESA LEILOEIRA, ele estará ciente de todas as regras determinadas neste regulamento de leilão, Documento Público registrado em Cartório no 2º Ofício de Registro de Títulos e Documentos de Londrina-PR sob o número 214266.

2.15. A senha ou código secreto do cartão Programa/Remate Leilões (Paulo Horto Leilões Ltda.) é secreta, pessoal e intransferível e a sua utilização é de inteira responsabilidade do donatário. Por segurança, não deve ser revelada a outras pessoas.

### 3. DO LEILOEIRO E EMPRESA LEILOEIRA:

3.1. O leilão será realizado por um LEILOEIRO RURAL, devidamente inscrito nos órgãos próprios, sendo que a venda considerará efetuada com a batida do martelo, momento em que as partes, compradores e vendedores, estarão obrigados ao cumprimento do negócio fechado, exceto na hipótese de não aprovação do cadastro do comprador, na forma do item 02 supra.

3.2. O valor das comissões, tanto de compra como de venda, terá seu percentual anunciado pelo leiloeiro no início dos trabalhos.

3.3. Poderá o leiloeiro, durante o leilão, promover as alterações das presentes normas, estabelecer outras regras, alterar as disposições do catálogo, de lotes ou condições de pagamento, instituir preços mínimos, sem direito de reclamação ou indenização por parte dos convidados ou participantes.

3.4. Qualquer alteração havida pelas partes, sobretudo no tocante ao valor da transação, não interferirá no valor final das comissões (venda e compra) que terá, sempre, como base de cálculo, o valor da transação anunciada pelo LEILOEIRO pela batida do martelo. Ou seja, em sendo dado qualquer desconto, seja para pagamento à vista, seja para desconto progressivo em lotes sequenciais ou desconto de qualquer natureza concedido pelo VENDEDOR ao COMPRADOR, referida liberalidade não atingirá os honorários do leiloeiro e/ou EMPRESA LEILOEIRA.

3.5. O valor das comissões (compra e venda) é considerado devido logo após a concretização do negócio e seu pagamento será sempre à vista.

3.6. Os casos de lance de defesa são regidos pelo item 6.13.

3.7. O atraso no pagamento da comissão acarretará a mora do devedor com acréscimo de atualização monetária, juros de 1% ao mês, cláusula penal de 20% e mais honorários advocatícios em igual patamar. Tudo como rezam os artigos 389 e 406 do CC/02.

### 4. DISPOSIÇÕES ESPECÍFICAS PARA LEILÃO DE PRENHEZES:

4.1. Salvo estipulação em contrário, nos casos de livre acasalamento ou embrião, a primeira parcela será considerada como sinal de negócio e devida no ato. As demais parcelas somente poderão ser exigidas do(s) COMPRADOR(es) após o recebimento ou a retirada da(s) prenhez(es) confirmada(s). Caso o VENDEDOR tenha recebido antecipadamente alguma parcela e a prenhez não consiga se realizar o VENDEDOR restituirá ao(s) COMPRADOR(es) o valor recebido em dobro e com demais acréscimos da mora.

#### 4.2. PRENHEZES RECEPTORAS:

4.2.1. Constatado a prenhez, o VENDEDOR, salvo disposição em contrário, se responsabiliza em apresentar a(s) receptora(s) em perfeitas condições físicas, com boa habilidade maternal, a fim de bem criar o embrião. Para tanto e dado o prazo mínimo para a transferência do embrião da vaca prenhe à vaca receptora, obriga-se o VENDEDOR a entregar ao COMPRADOR a vaca receptora devidamente fertilizada com o embrião objeto do lance.

4.2.2. A vaca receptora é considerada como bem acessório ao embrião. Nesse compasso, a vaca receptora faz parte integrante do contrato de compromisso de compra e venda do embrião.

4.2.3. O COMPRADOR, por sua vez, se compromete a mantê-la(s) sob as mesmas condições de manejo e trato, a fim de não prejudicar o desenvolvimento do embrião adquirido.

4.2.4. O COMPRADOR deverá comunicar imediatamente o VENDEDOR em caso de óbito da receptora e/ou da “cria”, bem como de qualquer intercorrência que venha a surgir durante o período gestacional. Os prejuízos de eventual acontecimento serão apurados na proporção da responsabilidade de cada contratante.

#### 4.3. EMBRIÕES A SEREM COLETADOS:

4.3.1. É de responsabilidade do VENDEDOR a coleta do embrião e sua transferência da prenhez para a receptora do referido acasalamento, tendo o prazo máximo de 90 dias para a entrega da receptora prenhe, a contar da data da assinatura do presente Contrato, findo o qual poderá o COMPRADOR optar: a) escolher outro acasalamento já realizado, de igual importância e valor ou; b) pleitear em juízo as perdas e danos de referido desfalque.

#### 4.4. LIVRES ACASALAMENTOS:

4.4.1. O VENDEDOR oferece o animal (fêmea) doadora para ser acasalada com o touro (macho) da escolha do COMPRADOR. Ficando a prenhez na propriedade do titular durante o período gestacional.

4.4.2. O COMPRADOR tem o prazo máximo de 30 dias para enviar o sêmen do reprodutor escolhido, ou autorizar o proprietário da doadora a acasalá-la segundo critério do VENDEDOR.

4.4.3. Todas as despesas provenientes do transporte e aquisição de sêmen que porventura possam ocorrer, serão de inteira responsabilidade do COMPRADOR.

4.4.4. Do acasalamento em questão o COMPRADOR terá direito a apenas uma prenhez proveniente da lavagem, salvo disposição em contrário e acordado entre as partes. Terá também direito a optar se tal prenhez será sexada de macho ou fêmea.

4.4.5. O VENDEDOR garante ao COMPRADOR que a prenhez adquirida venha a nascer com saúde, com garantia de receber RGN (registro geral de nascimento) e RGD (registro geral definitivo).

4.4.6. Caso o produto nascido não preencha os requisitos mencionados no item anterior, deverá o VENDEDOR substituir o produto, caso não possua o mesmo acasalamento, de comum acordo com o COMPRADOR, substituí-lo por outro já nascido de igual categoria e valor, em um ou outro caso, todas as despesas geradas, tanto pela substituição do animal ou pela rescisão do contrato serão suportadas pelo vendedor e deverão em qualquer das situações, serem devidamente comprovadas pelo comprador.

4.4.7. A(s) prenhez(es) será(ão) entregue(s) por malha viária, podendo ainda o COMPRADOR retirá-la da propriedade de origem, sob sua conta e responsabilidade.



#### 4.5. DISPOSIÇÕES ESPECÍFICAS PARA LEILÃO DE ASPIRAÇÃO

4.5.1. A coleta do ovócito far-se-á pela técnica de aspiração folicular via ultrassom, ou, até que outra mais moderna venha a ser desenvolvida pela medicina veterinária.

4.5.2. A venda compreenderá todos os ovócitos presentes no útero da doadora no momento da aspiração, independentemente do número que venha a ser aspirado –art. 233 do Código Civil.

4.5.3. A aspiração deverá ocorrer após a ocorrência do leilão, salvo disposição em contrário por ocasião da realização do leilão –art. 394 do Código Civil.

4.5.4. O processo de aspiração e fecundação, desde veterinário até a entrega dos oócito no laboratório, será realizado por profissionais eleitos pelo Vendedor – art. 492 do Código Civil. O Comprador, contudo, por si ou via representação poderá acompanhar, contanto que apresente manifestação nesse sentido.

4.5.5. Salvo disposição em contrário, o sêmen convencional de fecundação será escolhido pelo Comprador, às expensas, que sairá ou do banco de sêmen deste, ou de qualquer outro, contanto que à disposição no mercado pecuário, se dessa última forma for combinado.

4.5.6. O custo de produção dos embriões junto ao laboratório e implantação em receptoras em central ou da sua própria fazenda será por conta do comprador, bem como a sincronização e sexagem para confirmação de prenhez.

4.5.7. A retirada das prenhez, caso sejam feita feita em central, ocorrerá logo após a realização da sexagem dos animais por parte do comprador.

4.5.8. Caso, no ato do leilão, haja garantia mínima de animais com determinadas características (por exemplo, “n” fêmeas), todo o processo sobredito nas cláusulas anteriores, sem prejuízos das prenhez obtidas com êxito, será realizado tantas vezes, quantas necessárias, para que se lhe atinja.

4.5.9. A cláusula acima não se aplica nos casos previstos no item “4.5.6”, eis que o contrato se aperfeiçoará, após a cessação dos direitos e deveres, coma entrega dos embriões ao Comprador.

4.5.10. Após a comunicação da CDC FIV junto à ABCZ, o vendedor se exime de quaisquer outras responsabilidades referente à futuras perdas embrionárias. Ficando o vendedor aguardando a quitação do contrato para fornecimento da ADT.

#### 5. DISPOSIÇÕES ESPECÍFICAS PARA LEILÃO DE SÊMEN:

5.1. O VENDEDOR responde pela qualidade do sêmen de animal de sua propriedade posto à venda.

5.2. Todo lote de sêmen deverá estar à disposição do COMPRADOR para ser retirado em local previamente estipulado. Nos casos em que a entrega do sêmen for feita por empresa de coleta, as despesas decorrentes deste procedimento correrão por conta e risco COMPRADOR. Quando o sêmen de animal, comercializado for do estoque particular do VENDEDOR, o COMPRADOR deverá providenciar botijão para o transporte, correndo por conta deste todo e qualquer risco.

5.3. Caso queira, poderá o COMPRADOR, no ato da retirada, testar a qualidade do sêmen adquirido, em sendo este raro, desde que seja realizado por profissionais credenciados por uma das centrais de coleta do país.

#### 6. DISPOSIÇÕES GERAIS PARA TODOS OS LEILÕES:

6.1. O leiloeiro apregoará, no início do leilão e/ou no início de cada lote, o valor do lance que, multiplicado pelo número de parcelas determinadas, formará o preço total de venda e compra do(s) animal(is)/ produto(s). Também será informada a condição de cada venda, data de vencimento das parcelas, condições gerais do(s) produto(s) ou a(s) condição(ões) física(s) do(s) animal(is) referente a cada lote.

6.2. Outrossim, as especificações de cada lote constarão em editais apregoados no recinto ou em painel eletrônico, para os compradores presentes no recinto, e às margens inferiores e superiores da tela, para os compradores virtuais. Todas as informações inerentes ao catálogo são fornecidas e de responsabilidade dos senhores vendedores.

6.3. Os leilões referentes a gado de elite (genética), embrião e sêmen serão realizados com CLÁUSULA DE RESERVA DE DOMÍNIO, que abrangerá inclusive as “crias” advindas destes, conforme disposto no artigo 94 e 95 do Código Civil.

6.4. Excetuando o disposto no item “2” deste Regulamento (aprovação de cadastro), as vendas efetuadas durante o leilão são irrevogáveis e irrevogáveis, obrigando comprador e vendedor ao seu cumprimento, por si e por seus herdeiros ou sucessores.

6.5. Ainda que existente índice deflacionário divulgado pelo Governo Federal, os preços estabelecidos no leilão não serão alterados.

6.6. Caberá ao comprador o pagamento do ICMS e ao vendedor o recolhimento do mesmo, referente ao lote adquirido, devendo o segundo informar a Paulo Horto Leilões Ltda o número de inscrição junto à Receita Estadual.

6.7. A participação no leilão de qualquer pessoa, seja comprador ou vendedor, implicará na presunção de aceitação de todas as normas previstas neste Regulamento uma vez ter que lhe é dado a devida publicidade por: a) estar no átrio do local da realização do evento; b) constar no catálogo de leilão, devidamente distribuído em todas as mesas; c) estar devidamente registrado junto ao Cartório 2º Ofício de Registro de Títulos e Documentos da Cidade de Londrina-PR, sob o nº 214266, anunciado pelo Sr. Leiloeiro no início dos trabalhos.

6.8. Compradores domiciliados fora do país deverão informar-se no escritório sobre as condições que regem a compra e venda, que no caso presente somente se operará com o pagamento à vista, em moeda corrente do país, no ato do negócio.

6.9. Salvo se estabelecido de forma diversa, por escrito e antes do leilão, o comprador será responsável pelo pagamento da comissão de compra, a qual recai sobre o valor do lote no momento da batida do martelo, em favor da EMPRESA LEILOEIRA / LEILOEIROS / OUTROS, na forma dos itens 3.2 e 3.4.

favor da EMPRESA LEILOEIRA / LEILOEIROS / OUTROS, na forma dos itens 3.2 e 3.4.

6.10. Salvo se estabelecido de forma diversa, por escrito e antes do leilão, o vendedor será responsável pelo pagamento da comissão de venda, a qual recai sobre o valor do lote no momento da batida do martelo, em favor do PROMOTOR DO EVENTO / EMPRESA LEILOEIRA / LEILOEIROS / OUTROS, na forma dos itens 3.2 e 3.4.

6.11. As taxas do leilão, assim como as comissões, para comprador e vendedor, são irrevogáveis e irrevogáveis. O desfazimento do negócio pelas partes após o remate não desobrigará COMPRADOR(ES) e VENDEDOR(ES) para com suas comissões em relação à EMPRESA LEILOEIRA / LEILOEIROS / OUTROS.

6.12. Em caso de pagamento à vista das parcelas de compra, o desconto poderá ser concedido pelo vendedor, mas tal desconto não recairá sobre as comissões em favor da EMPRESA LEILOEIRA / OUTROS.

6.13. No lance de defesa, conforme definição do item 1.10 deste regulamento, o proprietário do animal será responsável pelo pagamento das comissões de compra e venda em favor do PROMOTOR DO EVENTO / EMPRESA LEILOEIRA / LEILOEIROS / OUTROS, sobre o valor do lote no momento da batida do martelo.



- 6.14. Não serão aceitos pagamentos das parcelas vencíveis no ato da compra com cheques de terceiros.
- 6.15. Todos os pagamentos efetuados em cheque somente serão considerados quitados com a respectiva compensação.
- 6.16. Os catálogos do leilão são de responsabilidade dos vendedores, não sendo a Paulo Horto Leilões Ltda responsável por eventuais erros constantes nestes, os quais inclusive poderão ser retificados pelo leiloeiro.
- 6.17. Quando da batida do martelo os lances forem simultâneos entre dois compradores, o leiloeiro pedirá o retorno do(s) animal(is) à pista e reiniciará a venda do(s) mesmo(s), a partir do lance em questão, para o desempate.
- 6.18. Serão de exclusiva responsabilidade do vendedor, o(s) animal(ais) colocado(s) a leilão estar(em) saudável(eis), com toda documentação sanitária atualizada, bem como a sua guarda, manutenção e segurança, durante o tempo em que se mantiver(em) no local do leilão, seja no estábulo, em trânsito ou enquanto estiverem sendo exibidos na pista, até o momento da batida do martelo, passando então tais responsabilidades a serem exclusivas do comprador, não restando à Paulo Horto Leilões Ltda nenhum ônus sobre os itens retro mencionados, bem como em caso de acidente e danos que, eventualmente, venha(m) a ocorrer com o(s) animal(is).
- 6.19. No caso de comercialização efetuada através de canal fechado de televisão, o vendedor compromete-se a liberar o(s) animal(is), somente quando tiver em sua posse a respectiva documentação de venda, devidamente assinada pelo comprador, eximindo a Paulo Horto Leilões Ltda de qualquer responsabilidade se a presente cláusula não for cumprida.
- 7. DA AUTORIZAÇÃO DE USO DO NOME, IMAGEM E VOZ DOS PRESENTES AO LEILÃO:**
- 7.1. A entrada da pessoa no recinto do leilão importará na presunção em favor da EMPRESA LEILOEIRA e do PROMOTOR DO EVENTO, sem ônus a estes, ao uso de seus NOMES, IMAGENS e SOM durante a realização do evento, bem como após a ocorrência deste para fins de divulgação do resultado final alcançado. Autorizam, também, a divulgação em periódicos e em site de todas as informações referentes ao leilão, tais como: nome do comprador, do vendedor, do animal ou produto comercializado e o valor efetivo da transação. Finalmente, fica autorizada a gravação de todas as imagens do leilão e dos participantes, bem como a transmissão ao vivo destas por canal fechado de televisão e, ainda, a divulgação de fotos em periódicos e em site próprio da EMPRESA LEILOEIRA.
- 8. DO CONTRATO DE (PROMESSA DE) COMPRA E VENDA EM LANCE NO RECINTO**
- 8.1. Ao final da venda de cada lote a Paulo Horto Leilões Ltda promoverá a emissão do contrato de compra e venda, bem como das NOTAS PROMISSÓRIAS RURAIS referentes a cada lote do LEILÃO, as quais serão assinadas imediatamente pelo vendedor e comprador. As notas fiscais referentes às vendas, que deverão ser emitidas pelos vendedores, bem como a nota fiscal da comissão de compra a ser emitida pela EMPRESA LEILOEIRA / LEILOEIROS / OUTROS, serão efetuadas posteriormente.
- 8.2. Ficam fazendo parte integrante do contrato de compra e venda todas as regras constantes neste regulamento, bem como outras que forem estabelecidas pelo leiloeiro durante o leilão.
- 9. DO CONTRATO DE (PROMESSA DE) COMPRA E VENDA EM LANCE VIRTUAL.**
- 9.1. Dado o lance e batido o martelo considerar-se-á aceita a proposta nos moldes do artigo 427 do CC/02 com o anúncio do licitante pelo leiloeiro.
- 9.2. Com efeito, as partes reger-se-ão por normas gerais constantes neste Regulamento do Leilão bem como por Contrato de Compromisso de Compra e Venda, este último em apartado daquela, mas parte integrante deste.
- 9.3. De conseguinte, ficará a EMPRESA LEILOEIRA obrigada a, no prazo máximo de 10 dias da realização do leilão, remeter 03 vias do Contrato de Compromisso de Compra e Venda de Animal (via rosa: Comprador; via azul: EMPRESA LEILOEIRA; via branca: VENDEDOR), acompanhada das 02 NOTAS PROMISSÓRIAS RURAIS (de Comissão e única com o valor de todo o débito), ao endereço cadastral do Comprador.
- 9.4. Em se comprovando o não recebimento da correspondência por parte do Comprador, o contrato de compromisso de compra e venda será considerada formalizada uma vez ser o Comprador o único responsável pelas informações cadastrais, sobretudo no que toca à localização.
- 9.5. Recebida a Carta AR com as 03 vias e as 02 Promissórias, o Comprador deverá reter sua via rosa do Contrato, postar sua assinatura nas vias azul (EMPRESA LEILOEIRA) e branca (VENDEDOR) bem como no corpo das Promissórias (única e da comissão), reconhecer firma e fazer a remessa das vias azul e branca, além das promissórias, ao endereço da leiloeira Paulo Horto Leilões Ltda.
- 9.6. Sob a égide das leis cíveis e criminais, o Comprador será o único responsável pelas assinaturas lançadas nos documentos que lhes é encaminhado bem como sobre suas informações cadastrais.
- 10. DO CONTRATO ACESSÓRIO DE DOAÇÃO**
- 10.1. Fica facultado ao(s) vendedor(es) no(s) lote(s) a ser(em) apregoado(s) fazer(em) doação(ões), sendo esta(s) doação(ões) instrumentalizada(s) da(s) seguinte(s) forma(s):
- 10.1.1. Na(s) doação(ões) feita(s) pelo(s) próprio(s), a(s) descrição(ões) da(s) doação(ões) constará(ão) no rosto do contrato de compromisso de compra e venda de animal. Nesse caso, aplicar-se-ão à(s) doação(ões), as cláusulas aplicáveis ao(s) bem(ns) principal(is) leiloado(s);
- 10.1.2. Acaso o fruto da(s) doação(ões) mencionada(s) no rosto do contrato de compromisso de compra e venda, tenha se dado por oferta de produtor(es) distinto(s) da venda principal, será(ão) firmado(s) entre as partes um contrato de doação acessório ao contrato principal, contendo a(s) cláusula(s) e a(s) descrição(ões) da(s) doação(ões), ficando a cargo do(s) doador(es) a responsabilidade por proceder a entrega, bem como para com a qualidade do(s) animal(is) e/ou produto(s) é de inteira responsabilidade do(s) doador(es).
- 10.1.2.1. Na hipótese do item acima (10.1.2), a forma do frete corresponderá ao anúncio feito pelo leiloeiro.
- 11. FORO DE ELEIÇÃO.**
- 11.1. Fica eleito o foro da cidade de Londrina para dirimir qualquer dúvida ou interpretação de cláusula e itens predisposto neste regulamento.

“É proibida a reprodução em parte ou no todo”.







23 DE FEVEREIRO DE 2025  
DOMINGO • 13h

DIRETO DA

FAZENDA ELDORADO EM PONTALINDA/SP



LEILÃO FAZENDA  
**ELDORADO**  
& PARCEIROS

2 0 2 5

PROMOTOR:



REALIZAÇÃO:



43 3373.7077

TRANSMISSÃO:



CANAL RURAL

RETRANSMISSÃO:



LANCE RURAL



AGÊNCIA:



67 2525.7185

ASSESSORIA:



34 98401.1526



34 99939.0466



17 99664.4050



61 99985.5056



86 99472.0334

PATROCÍNIO:



**BS-AGRO**  
MÁQUINAS PARA PECUÁRIA



**Safra**

Private  
Banking



**ivomec**