

# Leilão

## EQUIPAMENTOS DE LEITE E IMPLEMENTOS AGRÍCOLAS



MARÇO  
**23**  
DOM às 16h

**agromercado**  
PROGRAMA

Condições de pagamento

**30X**

12 parcelas  
sendo 6x3  
e 6x2.

Temos linha de  
crédito sob consulta

TRANSMISSÃO



170 589 189 47

Informações sobre compra,  
venda e cadastro:

(11) 94141-1820 | Barbara  
(43) 99123-7924 | Bruno

imagens meramente ilustrativas.

REALIZAÇÃO



LOGISTA P/ ENTREGA



(43) 99677-6484

INFORMAÇÕES

PAULO ÂNGELO - (11) 99656-1820  
ADRIANO BISPO - (43) 99118-7285  
(11) 98349-1820

PATROCÍNIO





## REGULAMENTO DO LEILÃO

O presente regulamento estabelecerá as normas que serão observadas durante o leilão, sendo que seu cumprimento será obrigatório a todos aqueles que, na condição de convidados, participantes e/ou promotores do evento, quiserem promover a aquisição ou venda de animal(is) ou produto(s) agrobusiness, ou como mero espectador. 1. DEFINIÇÕES 1.1. Considera-se LEILÃO o evento que visa à comercialização de animal(is) e/ou produto(s), pela melhor oferta de valores, efetuada de forma aberta e aceita por um leiloeiro. 1.2. Considera-se EMPRESA LEILOEIRA a empresa responsável pela organização e coordenação do leilão. O presente leilão será coordenado e organizado pela Paulo Horto Leilões Ltda. (PROGRAMA/REMATE LEILÕES). 1.3. Considera-se LEILOEIRO a pessoa inscrita no Sindicato Nacional dos Leiloeiros Rurais, detentor de fé pública, e que será responsável pela recepção das propostas de ofertas aos lotes comercializados, bem como pela batida do martelo e concretização do negócio, não guardando qualquer vínculo com a empresa leiloeira. 1.4. Considera-se PROMOTOR DO EVENTO a(s) pessoa(s), física(s) ou jurídica(s), que for(em) responsável(is) pela promoção do evento e arregimentação do(s) animal(is) ou produto(s) para serem comercializados no leilão. Ao promotor também será permitida a realização de compras no leilão. 1.5. Considera-se CONVIDADO a pessoa, física ou jurídica, que for proprietária de animal(is) ou produto(s) que será(ão) comercializado(s) no leilão. Ao convidado também será permitida a realização de compras no leilão. 1.5.1. Ao convidado poderá ser cobrado pelo promotor do leilão taxa de inscrição para a comercialização de seu(s) animal(is) ou produto(s) no leilão. 1.6. Considera-se PARTICIPANTE todo aquele que comparecer no leilão e que tenha interesse na compra de animal(is) ou produto(s) comercializado(s) no evento, ou como mero espectador. 1.7. Considera-se EMPRESA DE ASSESSORIA a empresa de assessoria pecuária que seleciona os animais e/ou produtos a serem comercializados, estabelece a ordem de entrada dos animais no leilão, pré-apresenta os animais antes do leilão, dentre outros. 1.8. Considera-se COMISSÃO DE COMPRA a comissão paga pelo comprador do(s) animal(is) / produto(s) à EMPRESA LEILOEIRA / LEILOEIROS / OUTROS, que será anunciada pelo leiloeiro no início do leilão, cujo percentual incidirá sobre o valor total de cada lote apregado. 1.9. Considera-se COMISSÃO DE VENDA a comissão paga pelo proprietário do(s) animal(is) / produto(s) ao PROMOTORDOEVENTO/ EMPRESA LEILOEIRA. 1.10. Considera-se PRODUTO tudo que não seja semovente e que possa ser comercializado em leilão, tais como: embrião, sêmen, etc. 1.11. Considera-se LANCE DE DEFESA o lance ofertado pelo próprio proprietário do animal(is) ou produto(s), quando não alcançado o preço esperado por este junto ao leilão. Nesta hipótese, o proprietário será responsável pelo pagamento das comissões de compra e venda acima previstas. 1.12. Considera-se LOTE o grupo de animais ou o animal individualmente e/ou de produto(s) a serem colocados à venda através de leilão, devidamente identificado no catálogo. 1.13. Considera-se EMBRIÃO; o feto. Resultado útil da união do sêmen como óvulo. 1.14. Considera-se OVÓCITO ou OÓCITO, o gameta feminino ou óvulo que, juntamente com o , que é o gameta masculino, é capaz de gerar um embrião. 1.15. Considera-se PREENHEZ, a condição de fêmea em gestação. 1.16. Considera-se LIVRE ACASALAMENTO, quando o VENDEDOR oferece a fêmea doadora para ser acasalada com o sêmen do touro da escolha do COMPRADOR. 1.17. Considera-se DOAÇÃO o produto(s) ou animal(is), ou ainda, direitos, distinto(s) do(s) daquele(s) que inicialmente é(ão) posto(s) à venda(s), mas a ele(s) se agregando, doado por VENDEDOR ou TERCEIRO, com fim de aumentar o interesse no bem ofertado. 2. CADASTRO: 2.1. Todo aquele que pretenda apresentar lance no leilão deverá estar previamente cadastrado junto à Paulo Horto Leilões Ltda, podendo encaminhar tal solicitação à EMPRESA LEILOEIRA com antecedência, para fins de análise e aprovação prévia dos cadastros. Nesta hipótese, o pedido de cadastramento importará em autorização automática à EMPRESA LEILOEIRA de consulta de informações do solicitante junto ao SERASA ou outros órgãos de proteção ao crédito. 2.2. A fim de dar o máximo de segurança aos negócios a serem realizados sob sua intermediação a Paulo Horto Leilões Ltda disponibilizará aos convidados e participantes um escritório no local do evento, podendo o cadastro ser efetuado neste local. Nesta hipótese, toda compra efetuada pelo convidado ou participante ficará condicionada a posterior aprovação do cadastro, bem como aceitação pelo VENDEDOR. 2.3. Nesse compasso, poderá exigir as seguintes informações acompanhadas dos documentos que lhe atestem veracidade: a) Nome completo; b) Estado civil; c) Propriedades; d) Endereço para encaminhamento de correspondência; e) Nome completo, de pelo menos uma pessoa, que terá autorização para recebimento de correspondência; f) Informações de idoneidade; g) Referências pessoais. 2.4. Os dados cadastrais, objetos de análise pela EMPRESA LEILOEIRA, naturalmente que só terão valor contanto que acompanhado de respectivo comprovante o qual, a seu arbítrio, poderá solicitar cópia para seu arquivo próprio ou eventual informação e/ ou documento complementar. 2.5. A EMPRESA LEILOEIRA, de acordo com seu conhecimento de idoneidade do cadastrado, poderá dispensar um ou mais documentos mencionados no item 2.3. 2.6. As informações contidas no item 2.3, tem caráter imediato e valor por prazo indeterminado, vigendo assim, a todos os Leilões posteriores e realizados sob a custódia da Paulo Horto Leilões Ltda e coligadas. 2.7. Ficará a encargo do cadastrado informar a EMPRESA LEILOEIRA sobre alterações de qualquer dos itens do cadastro. 2.8. A qualquer tempo a EMPRESA LEILOEIRA poderá solicitar atualização de cadastro e documentos; pena de ser vedado à participação direta em leilões futuros até que seja a solicitação formulada. 2.9. A presença dos convidados ou participantes no recinto do leilão importará em imediata autorização à Paulo Horto Leilões Ltda em promover consultas sobre os mesmos junto ao SERASA ou outros órgãos de proteção ao crédito. 2.10. Os empregados da Paulo Horto Leilões Ltda não estão autorizados a avaliar ou endossar qualquer comprador junto ao leilão. 2.11. A existência de cadastro não dispensará a necessidade de apresentação de avalista, caso seja solicitado pelo VENDEDOR ou pela Paulo Horto Leilões Ltda. 2.12. Será permitida a compra de animal(is) / produto(s) mediante procuração por Instrumento Público, a qual deverá ser específica para aquele evento e deverá conter o valor máximo autorizado pelo outorgante e desde que este possua cadastro aprovado junto à Paulo Horto Leilões Ltda que permanecerá com referida procuração. 2.13. A Paulo Horto Leilões Ltda atua como intermediária das transações, sendo responsável pela organização e coordenação do evento, não se responsabilizando pelo inadimplemento do comprador, seja em relação ao valor do(s) produto(s) / animal(is) adquirido(s), seja em relação às comissões de venda. Portanto, cabe ao vendedor manifestar-se sobre o cadastro do comprador antes da assinatura do contrato de compra e venda, bem como exigir a assinatura de avalista antes da formalização deste contrato. 2.14. O cartão senha Programa/Remate Leilões de cada cliente é vinculado ao seu cadastro único, e a partir do momento em que o participante utilizar seu cartão para dar lances em leilões realizados pela EMPRESA LEILOEIRA, ele estará ciente de todas as regras determinadas neste regulamento de leilão, Documento Público registrado em Cartório no 2º Ofício de Registro de Títulos e Documentos de Londrina-PR sob o número 264392. 2.15. A senha ou código secreto do cartão Programa/Remate Leilões (Paulo Horto Leilões Ltda.) é secreta, pessoal e intransferível e a sua utilização é de inteira responsabilidade do donatário. Por segurança, não deve ser revelada a outras pessoas. 3. DO LEILOEIRO E EMPRESA LEILOEIRA: 3.1. O leilão será realizado por um LEILOEIRO RURAL, devidamente inscrito nos órgãos próprios, sendo que a venda considerará efetuada como batida do martelo, momento em que as partes, compradores e vendedores, estarão obrigados ao cumprimento do negócio fechado, exceto na hipótese de não aprovação do cadastro do comprador, na forma do item 02 supra. 3.2. O valor das comissões, tanto de compra como de venda, terá seu percentual anunciado pelo leiloeiro no início dos trabalhos. 3.3. Poderá o leiloeiro, durante o leilão, promover as alterações das presentes normas, estabelecer outras regras, alterar as disposições do catálogo, de lotes ou condições de pagamento, instituir preços mínimos, sem direito de reclamação ou indenização por parte dos convidados ou participantes. 3.4. Qualquer alteração havida pelas partes, após a batida do martelo, sobretudo no tocante ao valor da transação, não interferirá no valor final das comissões (venda e compra) que terá, sempre, como base de cálculo, o valor da transação anunciada pelo LEILOEIRO pela batida do martelo. Ou seja, em sendo dado qualquer desconto, seja para pagamento à vista, seja para desconto progressivo em lotes sequenciais ou desconto de qualquer natureza concedido pelo VENDEDOR ao COMPRADOR, referida liberalidade não atingirá os honorários do leiloeiro e/ou EMPRESA LEILOEIRA. 3.5. O valor das comissões (compra e venda) é considerado devido logo após a concretização do negócio e seu pagamento será sempre à vista. 3.6. Os casos de lance de defesa são regidos pelo item 6.13. 3.7. O atraso no pagamento da comissão acarretará a mora do devedor com acréscimo de atualização monetária, juros de 1% ao mês, cláusula penal de 20% e mais honorários advocatícios em igual patamar. Tudo como rezam os artigos 389 e 406do CC/02. 4. DISPOSIÇÕES ESPECÍFICAS PARA LEILÃO DE PREENHEZES: 4.1. Salvo estipulação em contrário, nos casos de prenhez, a primeira parcela será considerada como sinal de negócio e devida no ato. As demais parcelas somente poderão ser exigidas do(s) COMPRADOR(es) após o recebimento ou a retirada da(s) prenhez(es) confirmada(s). Caso o VENDEDOR tenha recebido antecipadamente alguma parcela e a prenhez não consiga se realizar o VENDEDOR restituirá ao(s) COMPRADOR(es) o valor recebido em dobro e com demais acréscimos da mora. 4.1.1. Caso a(s) prenhez(es) seja(m) entregue pelo VENDEDOR em até 30 dias da data de realização do leilão, o vencimento da 2ª parcela considerar-se-á no 30º dia após a data do leilão. 4.2. PREENHEZES RECEPTORAS: 4.2.1. Constatada a prenhez, o VENDEDOR, salvo disposição em contrário, se responsabiliza em apresentar a(s) receptora(s) em perfeitas condições físicas, com boa habilidade maternal, a fim de bem criar o embrião. Para tanto e dado o prazo mínimo para a transferência do embrião da vaca prenhe à vaca receptora, obriga-se o VENDEDOR a entregar ao COMPRADOR a vaca receptora devidamente fertilizada com o embrião objeto do lance. 4.2.2. A vaca receptora é considerada como bem acessório ao embrião. Nesse compasso, a vaca receptora faz parte integrante do contrato de compromisso de compra e venda do embrião. 4.2.3. O VENDEDOR será responsável pela prenhez até a sua entrega ao COMPRADOR ou pessoa por este indicado. O COMPRADOR, por sua vez, se compromete a mantê-la(s) sob as mesmas condições de manejo e trato, a fim de não prejudicar o desenvolvimento do embrião adquirido. 4.2.4. O COMPRADOR deverá cumprir imediatamente o VENDEDOR em caso de óbito da receptora e/ou da "cria", bem como de qualquer intercrrência que venha a surgir durante o período gestacional. Os prejuízos de eventual acontecimento serão apurados na proporção da responsabilidade de cada contratante. 4.3. EMBRIÕES A SEREM COLETADOS: 4.3.1. É de responsabilidade do VENDEDOR a coleta do embrião e sua transferência da prenhez para a receptora do referido acasalamento, tendo o prazo máximo de 90 dias para a entrega da receptora prenhe, a contar da data da assinatura do presente Contrato de Compra e Venda, findo o qual poderá o COMPRADOR optar: a) escolher outro acasalamento já realizado, de igual importância e valor ou; b) pleitear em juízo as perdas e danos de referido desfalque. 4.4. LIVRES ACASALAMENTOS: 4.4.1. O VENDEDOR oferece o animal (fêmea) doadora para ser acasalada como touro (macho) da escolha do COMPRADOR. Ficando a prenhez na propriedade do titular durante o período gestacional. 4.4.2. O COMPRADOR tem o prazo máximo de 30 dias para enviar o sêmen do reprodutor escolhido, ou autorizar o proprietário da doadora a acasalá-la segundo critério do VENDEDOR, sob as expensas do COMPRADOR. 4.4.3. Todas as despesas provenientes do transporte e aquisição de sêmen que porventura possam ocorrer, serão de inteira responsabilidade do COMPRADOR. 4.4.4. Do acasalamento em questão o COMPRADOR terá direito a apenas uma prenhez proveniente da lavagem, salvo disposição em contrário e acordado entre as partes. Terá também direito a optar se tal prenhez será sexada de macho ou fêmea. 4.4.5. O VENDEDOR garante ao COMPRADOR que a prenhez adquirida venha a nascer com saúde, com garantia de receber RGN (registro geral de nascimento) e RGD (registro geral definitivo). 4.4.6. Caso o produto nascido não preencha os requisitos mencionados no item anterior, deverá o VENDEDOR substituir o produto, caso não possua o mesmo acasalamento, de comum acordo com o COMPRADOR, substituí-lo por outro já nascido de igual categoria e valor, em um ou outro caso, todas as despesas geradas, tanto pela substituição do animal ou pela rescisão do contrato serão suportadas pelo vendedor e deverão em qualquer das situações, serem devidamente comprovadas pelo comprador. 4.4.7. A(s) prenhez(es) será(ão) entregue(s) por malha viária, podendo ainda o COMPRADOR retirá-la da propriedade de origem, sob sua conta e responsabilidade. 4.5. DISPOSIÇÕES ESPECÍFICAS PARA LEILÃO DE ASPIRAÇÃO 4.5.1. A coleta do ovócito far-se-á pela técnica de aspiração folicular via ultrassom, ou, até que outra mais moderna venha a ser desenvolvida pela medicina veterinária. 4.5.2. A venda compreenderá todos os ovócitos presentes no útero da doadora no momento da aspiração, independentemente do número que venha a ser aspirado –art. 233 do Código Civil. 4.5.3. A aspiração deverá ocorrer no prazo máximo de 30 dias após a ocorrência do leilão, salvo disposição em contrário por ocasião da realização do leilão –art. 394 do Código Civil. 4.5.4. O processo de aspiração e fecundação, desde veterinário até laboratórios, será realizado por profissionais eleitos pelo Vendedor – art. 492 do Código Civil. O Comprador, contudo, por si ou via representação poderá acompanhar, contanto que apresente manifestação nesse sentido. 4.5.5. Salvo disposição em contrário, o sêmen de fecundação será escolhido pelo Comprador, às expensas, que sairá ou do banco de sêmen deste, ou de qualquer outro, contanto que à disposição no mercado pecuário, se dessa última forma for combinado. 4.5.6. O custo de implantação do embrião fecundado e do animal receptor está agregado ao contrato de (compromisso) compra e venda. Nesse momento do processo, entretanto, caso o comprador queira, sem qualquer desconto, escolher o laboratório e/ou apresentar receptora de seu plantel, óbice alguma haverá, bastando

apresentar manifestação nesse sentido. 4.5.7. A entrega da prenhez ocorrerá logo após a realização da sexagem dos animais. 4.5.8. Caso, no ato do leilão, haja garantia mínima de animais com determinadas características (por exemplo, “n” fêmeas), todo o processo sobredito nas cláusulas anteriores, sem prejuízos das prenhez obtidas com êxito, será realizado tantas vezes, quantas necessárias, para que se lhe atinja. 4.5.9. A cláusula acima não se aplica nos casos previstos no item “4.5.6”, eis que o contrato se aperfeiçoará, após a cessação dos direitos e deveres, com entrega dos embriões ao Comprador. 5. DISPOSIÇÕES ESPECÍFICAS PARA LEILÃO DE SÊMEN: 5.1. O VENDEDOR responde pela qualidade do sêmen de animal de sua propriedade posto à venda. 5.2. Todo lote de sêmen deverá estar à disposição do COMPRADOR para ser retirado em local previamente estipulado. Nos casos em que a entrega do sêmen for feita por empresa de coleta, as despesas decorrentes deste procedimento correrão por conta e risco COMPRADOR. Quando o sêmen de animal, comercializado for do estoque particular do VENDEDOR, o COMPRADOR deverá providenciar botijão para o transporte, correndo por conta deste todo e qualquer risco. 5.3. Caso queira, poderá o COMPRADOR, no ato da retirada, testar a qualidade do sêmen adquirido, em sendo este raro, desde que seja realizado por profissionais credenciados por uma das centrais de coleta do país. 6. DISPOSIÇÕES GERAIS PARA TODOS OS LEILÕES: 6.1. O leiloeiro apreçoará, no início do leilão e/ou no início de cada lote, o valor do lance que, multiplicado pelo número de parcelas determinadas, formará o preço total de venda e compra do(s) animal(is)/ produto(s). Também será informada a condição de cada venda, data de vencimento das parcelas, condições gerais do(s) produto(s) ou a(s) condição(ões) física(s) do(s) animal(is) referente a cada lote. 6.2. Outrossim, as especificações de cada lote constarão em editais apregoados no recinto ou em painel eletrônico, para os compradores presentes no recinto, e às margens inferiores e superiores da tela, para os compradores virtuais. Todas as informações inerentes ao catálogo são fornecidas e de responsabilidade dos senhores vendedores. 6.2.1. Caso seja apregoado no leilão, lote que possua dois ou mais animais, o valor do lance será por animal, sendo o valor total do lote o valor da parcela, multiplicado pelo número de animais existentes no lote, salvo estipulação em contrário por escrito e/ou informada pelo leiloeiro no início do leilão. 6.3. A(s) parte(s) vendedora(s) declara(m) ser legítima(s) possuidora(s) e proprietária(s) do(s) animal(is)/produto(s), sendo de sua exclusiva responsabilidade a legitimidade da propriedade do(s) mesmo(s). 6.4. Os leilões referentes a gado de elite (genética), embrião e sêmen serão realizados com CLÁUSULA DE RESERVA DE DOMÍNIO, que abrangerá inclusive as “crias” advindas destes, conforme disposto no artigo 94 e 95 do Código Civil. 6.5. Excetuando o disposto no item “2” deste Regulamento (aprovação de cadastro), as vendas efetuadas durante o leilão são irrevogáveis e irrevogáveis, obrigando comprador e vendedor ao seu cumprimento, por si e por seus herdeiros ou sucessores. 6.6. Ainda que existente índice deflacionário divulgado pelo Governo Federal, os preços estabelecidos no leilão não serão alterados. 6.7. Caberá ao comprador o pagamento do ICMS e ao vendedor o recolhimento do mesmo, referente ao lote adquirido, devendo o segundo informar a Paulo Horto Leilões Ltda o número de inscrição junto à Receita Estadual. 6.8. A participação no leilão de qualquer pessoa, seja comprador ou vendedor, implicará na presunção de aceitação de todas as normas previstas neste Regulamento uma vez ter que lhe é dado a devida publicidade por: a) estar no átrio do local da realização do evento; b) constar no catálogo de leilão, devidamente distribuído em todas as mesas; c) estar devidamente registrado junto ao Cartório 2º Ofício de Registro de Títulos e Documentos da Cidade de Londrina-PR, sob o nº 264392, anunciado pelo Sr. Leiloeiro no início dos trabalhos. 6.9. Compradores domiciliados fora do país deverão informar-se no escritório sobre as condições que regem a compra e venda, que no caso presente somente se operará com o pagamento à vista, em moeda corrente do país, no ato do negócio. 6.10. Salvo se estabelecido de forma diversa, por escrito e antes do leilão, o comprador será responsável pelo pagamento da comissão de compra, a qual recai sobre o valor do lote no momento da batida do martelo, em favor da EMPRESALEILOEIRA / LEILOEIROS / OUTROS, na forma dos itens 3.2 e 3.4. 6.11. Salvo se estabelecido de forma diversa, por escrito e antes do leilão, o vendedor será responsável pelo pagamento da comissão de venda, a qual recai sobre o valor do lote no momento da batida do martelo, em favor do PROMOTOR DO EVENTO / EMPRESA LEILOEIRA / LEILOEIROS / OUTROS, na forma dos itens 3.2 e 3.4. 6.12. As taxas do leilão, assim como as comissões, para comprador e vendedor, são irrevogáveis e irrevogáveis. O desfazimento do negócio pelas partes após o remate não desobrigará COMPRADOR(ES) e VENDEDOR(ES) para com suas comissões em relação à EMPRESA LEILOEIRA/ LEILOEIROS / OUTROS. 6.13. Em caso de pagamento à vista das parcelas de compra, o desconto poderá ser concedido pelo vendedor, mas tal desconto não recai sobre as comissões em favor da EMPRESA LEILOEIRA/ OUTROS. 6.14. No lance de defesa, conforme definição do item 1.11 deste regulamento, o proprietário do animal será responsável pelo pagamento das comissões de compra e venda em favor do PROMOTOR DO EVENTO / EMPRESA LEILOEIRA/ LEILOEIROS / OUTROS, sobre o valor do lote no momento da batida do martelo. 6.15. Não serão aceitos pagamentos das parcelas vencíveis no ato da compra com cheques de terceiros. 6.16. Todos os pagamentos efetuados em cheque somente serão considerados quitados com a respectiva compensação. 6.17. Os catálogos do leilão são de responsabilidade dos vendedores, não sendo a Paulo Horto Leilões Ltda responsável por eventuais erros constantes nestes, os quais inclusive poderão ser retificados pelo leiloeiro. 6.18. Quando da batida do martelo os lances forem simultâneos entre dois compradores, o leiloeiro pedirá o retorno do(s) animal(is) à pista e reiniciará a venda do(s) mesmo(s), a partir do lance em questão, para o desempate. 6.19. Serão de exclusiva responsabilidade do vendedor, o(s) animal(ais) colocado(s) a leilão estar(em) saudável(eis), com toda documentação sanitária atualizada, bem como a sua guarda, manutenção e segurança, durante o tempo em que se mantiver(em) no local do leilão, seja no estábulo, em trânsito ou enquanto estiverem sendo exibidos na pista, até o momento da batida do martelo, passando então tais responsabilidades a serem exclusivas do comprador, não restando à Paulo Horto Leilões Ltda nenhum ônus sobre os itens retro mencionados, bem como em caso de acidente e danos que, eventualmente, venha(m) a ocorrer como(s) animal(is). 6.20. Será de exclusiva responsabilidade do comprador o pagamento do frete do(s) animal(ais) arrematado(s), salvo estipulação em contrário. 6.21. No caso de comercialização efetuada através de canal fechado de televisão, o vendedor compromete-se a liberar o(s) animal(ais) somente quando tiver em sua posse a respectiva documentação de venda, devidamente assinada pelo comprador, eximindo a Paulo Horto Leilões Ltda de qualquer responsabilidade se a presente cláusula não for cumprida. 7. DA AUTORIZAÇÃO DE USO DO NOME, IMAGEM E VOZ DOS PRESENTES AO LEILÃO: 7.1. A entrada da pessoa no recinto do leilão importará na presunção em favor da EMPRESA LEILOEIRA e do PROMOTOR DO EVENTO, sem ônus a estes, ao uso de seus NOMES, IMAGENS e SOM durante a realização do evento, bem como após a ocorrência deste para fins de divulgação do resultado final alcançado. Autorizam, também, a divulgação em periódicos e em site de todas as informações referentes ao leilão, tais como: nome do comprador, do vendedor, do animal ou produto comercializado e o valor efetivo da transação. Finalmente, fica autorizada a gravação de todas as imagens do leilão e dos participantes, bem como a transmissão ao vivo destas por canal fechado de televisão e, ainda, a divulgação de fotos em periódicos e em site próprio da EMPRESA LEILOEIRA. 8. DO CONTRATO DE (PROMESSA DE) COMPRA E VENDA EM LANCE NO RECINTO: 8.1. Ao final da venda de cada lote a Paulo Horto Leilões Ltda promoverá a emissão do contrato de compromisso de compra e venda, bem como das NOTAS PROMISSÓRIAS RURAIS referentes a cada lote do LEILÃO, as quais serão assinadas imediatamente pelo vendedor e comprador. As notas fiscais referentes às vendas, que deverão ser emitidas pelos vendedores, bem como a nota fiscal da comissão de compra a ser emitida pela EMPRESA LEILOEIRA / LEILOEIROS/OUTROS, serão efetuadas posteriormente. 8.2. Ficam fazendo parte integrante do contrato de compra e venda todas as regras constantes neste regulamento, bem como outras que forem estabelecidas pelo leiloeiro durante o leilão. 9. DO CONTRATO DE (PROMESSA DE) COMPRA E VENDA EM LANCE VIRTUAL: 9.1. Dado o lance e batido o martelo considerar-se-á aceita a proposta nos moldes do artigo 427 do CC/02 com o anúncio do licitante pelo leiloeiro. 9.2. Com efeito, as partes reger-se-ão por normas gerais constantes neste Regulamento do Leilão bem como por Contrato de Compromisso de Compra e Venda, este último em apartado daquela, mas parte integrante deste. 9.3. De conseguinte, ficará a EMPRESA LEILOEIRA obrigada a, no prazo máximo de 10 dias da realização do leilão, remeter 03 vias do Contrato de Compromisso de Compra e Venda de Animal/Produto (via rosa: Comprador; via azul: EMPRESA LEILOEIRA; via branca: VENDEDOR), acompanhada das 02 NOTAS PROMISSÓRIAS RURAIS (de Comissão e única como valor de todo o débito), ao endereço cadastral do Comprador. 9.4. Em se comprovando o não recebimento da correspondência por parte do Comprador, o contrato de compromisso de compra e venda será considerado formalizado uma vez se o Comprador o único responsável pelas informações cadastrais, sobretudo no que toca à localização. 9.5. Recebida a Carta AR com as 03 vias e as 02 Promissórias, o Comprador deverá reter sua via rosa do Contrato, postar sua assinatura nas vias azul (EMPRESA LEILOEIRA) e branca (VENDEDOR) bem como no corpo das Promissórias (única e da comissão), reconhecer firma e fazer a remessa das vias azul e branca, além das promissórias, ao endereço da leiloeira Paulo Horto Leilões Ltda. 9.6. Sob a égide das leis cíveis e criminais, o Comprador será o único responsável pelas assinaturas lançadas nos documentos que lhes é encaminhado bem como sobre suas informações cadastrais. 10. DO CONTRATO ACESSÓRIO DE DOAÇÃO 10.1. Fica facultado ao(s) vendedor(es) no(s) lote(s) a ser(em) apregoado(s) fazer(em) doação(ões), sendo esta(s) doação(ões) instrumentalizada(s) da(s) seguinte(s) forma(s): 10.1.1. Na(s) doação(ões) feita(s) pelo(s) próprio(s), a(s) descrição(ões) da(s) doação(ões) constará(ão) no rosto do contrato de compromisso de compra e venda de animal. Nesse caso, aplicar-seão à(s) doação(ões), as cláusulas aplicáveis ao(s) bem(ns) principal(is) leiloado(s); 10.1.2. Acaso o fruto da(s) doação(ões) mencionada(s) no rosto do contrato de compromisso de compra e venda, tenha se dado por oferta de produtor(es) distinto(s) da venda principal, será(ão) firmado(s) entre as partes um contrato de doação acessório ao contrato principal, contendo a(s) cláusula(s) e a(s) descrição(ões) da(s) doação(ões), ficando a cargo do(s) doador(es) a responsabilidade por proceder a entrega, bem como para com a qualidade do(s) animal(is) e/ou produto(s) é de inteira responsabilidade do(s) doador(es). 10.1.2.1. Na hipótese do item acima (10.1.2), a forma do frete corresponderá ao anúncio feito pelo leiloeiro. 11. FORO DE ELEIÇÃO. 11.1. Fica eleito o foro da cidade de Londrina para dirimir qualquer dúvida ou interpretação de cláusula e itens predisposto neste regulamento.

“É proibida a reprodução em parte ou no todo”.



**Lote: 046**

**PLANTADORA VALTRA HI COMPACT 6 LINHAS**

**QUANTIDADE: 01**



**MODELO 15% MAIS LEVE DO QUE A PRINCIPAL CONCORRENTE, PROPORCIONANDO ECONOMIA DE COMBUSTÍVEL AO EXIGIR ENTRE 10 A 20 CV MENOS POTÊNCIA DO TRATOR.**

**DISCO DUPLO DESENCONTRADO**

**FACÃO FIXO**

**FACÃO DESARME-ARME**

**ESPAÇAMENTO VARIADO ENTRE 40 A 90 CM**



**Leilão**  
EQUIPAMENTOS DE LEITE E  
IMPLEMENTOS AGRÍCOLAS

**MARÇO**  
**23**  
DOM AS 16H

**370**  
PROGRAMA  
LEILÕES

**agro**  
**mercado**

**REMATE**  
WEB



**Lote: 050**

**PLANTADORA HIDRAULICA VALTRA 4 LINHAS**

**QUANTIDADE: 01**



*04 LINHAS COM ESPAÇAMENTO DE 50CM  
KIT CONDUTOR FLEXÍVEL  
KIL SULCADOR DESARME-ARME E DISCO DUPLO  
LIMITADOR ANGULAR FIXO E COMPACTADOR PLANO  
PORT*



**Leilão**  
EQUIPAMENTOS DE LEITE E  
IMPLEMENTOS AGRÍCOLAS

MARÇO  
**23**  
DOM AS 16H

**370**  
PROGRAMA  
LEILÕES

**agro  
mercado**

**REMATE  
WEB**

**Lote: 057**

**GUINCHO 2T TURIM**

**QUANTIDADE: 06**



**GBT 2 TON. GUINCHO BIG -BAC C-PN.11L TURIM**

**ALTURA MÁXIMA 6,4M**

**GIRO DAS RODAS 360°**

**GIRO DA LANÇA 90°**

**LANÇA COM MAIOR ALCANCE (CAÇAMBAS, CARRETAS E PLANTADEIRAS)**

**EIXO RETO (MAIOR APROXIMAÇÃO DA PLANTADEIRA)**

**VÁLVULA DE SEGURANÇA INTERNA**

**TORRE COM REFORÇOS EXTERNOS (LONGARINAS CTP)**

**PINOS E ACESSÓRIOS REFORÇADOS**



**Leilão**  
EQUIPAMENTOS DE LEITE E  
IMPLEMENTOS AGRÍCOLAS

**MARÇO**  
**23**  
DOM AS 16H

**370**  
PROGRAMA  
LEILÕES

**agro**  
**mercado**

**REMATE**  
WEB



**Lote: 067**

**PLANTADORA VALTRA HITECH 10 LINHAS**

**QUANTIDADE: 02**



*CAPACIDADE RESERVATÓRIO DE ADUBO 1.420L  
CAPACIDADE RESERVATÓRIO DE SEMENTES 650L  
POTÊNCIA MÍNIMA REQUERIDA 120 CV*



**Leilão**  
EQUIPAMENTOS DE LEITE E  
IMPLEMENTOS AGRÍCOLAS

MARÇO  
**23**  
DOM AS 16H

**370**  
PROGRAMA  
LEILÕES

**agro  
mercado**

**REMATE  
WEB**

**Lote: 068**

**PLANTADORA VALTRA COMPACT 5 LINHAS**

**QUANTIDADE: 02**



*ESPAÇAMENTO ENTRE LINHAS 45 CM  
CAPACIDADE RESERVATÓRIO DE ADUBO 350L  
CAPACIDADE RESERVATÓRIO DE SEMENTES 160L  
POTÊNCIA MÍNIMA REQUERIDA 60 CV*



**Leilão**  
EQUIPAMENTOS DE LEITE E  
IMPLEMENTOS AGRÍCOLAS

MARÇO  
**23**  
DOM AS 16H

**370**  
PROGRAMA  
LEILÕES

**agro  
mercado**

**REMATE  
WEB**



**Lote: 088**

**TANQUE SULINOX 2000L**

**QUANTIDADE: 01**



**TANQUE SULINOX 2000L**  
**2 ORDENHAS**  
**CAPACIDADE 2000L**  
**MONOFÁSICO**  
**220V**  
**ANO 2015**



**Leilão**  
EQUIPAMENTOS DE LEITE E  
IMPLEMENTOS AGRÍCOLAS

**MARÇO**  
**23**  
DOM AS 16H

**370**  
PROGRAMA  
LEILÕES

**agro**  
**mercado**

**REMATE**  
WEB

**Lote: 097**

**PULVERIZADOR BS3330**

**QUANTIDADE: 01**



**PULVERIZADOR BS3330**

**CLASSE III**

**CHASSI: 3330619356**

**MARCA VALTRA**

**ANO: 21/21**

**MOTOR AGCO POWER 200 CV, 6 CIL., TURBO INTERCOOLER// INST BOMBA INOX//INST  
AUTOGUIDE DECIMETRICO//HIDROSTÁTICA 4X4, 3 VELOCIDADES//TANQUE DE PRODUTO  
3.000L//9 SEÇÕES DE BARRA//BARRA DE 30 METROS 20 POLEGADAS (50CM) ENTRE  
BICOS//ADAPTADO PARA BICOS DE ACABAMENTO//CHASSI FLEX FRAME**

**Leilão**  
EQUIPAMENTOS DE LEITE E  
IMPLEMENTOS AGRÍCOLAS

**MARÇO**  
**23**  
DOM AS 16H

**310**  
PROGRAMA  
LEILÕES

**agro**  
**mercado**

**RE/MATE**  
WEB



**Lote: 098**

**TRATOR VALTRA A134**

**QUANTIDADE: 01**



**TRATOR AGRICOLA A134**  
**CHASSI: A13L489066**  
**MARCA: VALTRA**  
**ANO: 17/18**  
**HORÍMETRO: 4.300**

A green tractor is shown in a field with a large silo in the background. The scene is set against a backdrop of rolling green hills.

**Leilão**  
EQUIPAMENTOS DE LEITE E  
IMPLEMENTOS AGRÍCOLAS

**MARÇO**  
**23**  
DOM AS 16H

**370**  
PROGRAMA  
LEILÕES

**agro**  
**mercado**

**REMATE**  
WEB



**Lote: 102**

**PULVERIZADOR VALTRA VT CLASSE III R530**

**QUANTIDADE: 01**



**PULVERIZADOR VT CLASSE III R530**

**CHASSI: R530680892**

**MARCA: VALTRA**

**ANO: 23 / 23**

**HORÍMETRO: 512 HORAS**

**MOTOR AGCO POWER 200 CV, 6 CIL., TURBO INTERCOOLER TANQUE DE PRODUTO 3.000L**

**RODAGEM 380/90R46 STANDARD – VÃO LIVRE 1,65M**

**BARRA DE 32 METROS 20 POLEGADAS (50CM) ENTRE BICOS**

**AUTOGUIDE NOVATEL 3000 DM**

**LIQUID LOGIC**

**CONTROLE DE BARRAS – CTRL. SENSOR DE ALTURA AUTOMÁTICO E S/AUTOMAÇÃO DA ROTAÇÃO DO QUADRO CENTRAL + 9 SESSÕES A**



**Leilão**  
EQUIPAMENTOS DE LEITE E  
IMPLEMENTOS AGRÍCOLAS

**MARÇO**  
**23**  
DOM AS 16H

**370**  
PROGRAMA  
LEILÕES

**agro**  
**mercado**

**REMATE**  
WEB



**Lote: 104**

**VENTILADOR FAN 50"**

**QUANTIDADE: 01**



**44.000 MIL DE VAZÃO  
MOTOR 1,5 TRIFÁSICO  
COM POLIA E CORREIA  
HÉLICE EM NYLON**



**Leilão**  
EQUIPAMENTOS DE LEITE E  
IMPLEMENTOS AGRÍCOLAS

**MARÇO**  
**23**  
DOM AS 16H

**370**  
PROGRAMA  
LEILÕES

**agro**  
**mercado**

**REMATE**  
WEB

**Lote: 104A**

**VENTILADOR DIRECT FAN**

**QUANTIDADE: 01**



**44.000 MIL DE VAZÃO  
HELICE 6 PÁS  
TRIFÁSICO  
MOTOR 1,0 CV  
COM MOTOR ACOPLADO DIRETO  
ESTRUTURA EM PLASTICO REFORÇADO**



**Leilão**  
EQUIPAMENTOS DE LEITE E  
IMPLEMENTOS AGRÍCOLAS

**MARÇO**  
**23**  
DOM AS 16H

**370**  
PROGRAMA  
LEILÕES

**agro**  
**mercado**

**REMATE**  
WEB



**Lote: 104B**

**VENTILADOR TWYSTER 60"**

**QUANTIDADE: 01**



**HELICE EM AÇO INOX**  
**CORPO EM FIBRA DE VIDRO**  
**60 POLEGADAS**  
**PROTEÇÃO IP-65**  
**TRIFÁSICO**  
**VAZÃO 70.000 M3/H**  
**ALCANCE DE ATÉ 15M**  
**MOTOR DE 1,5 CV**



**Leilão**  
EQUIPAMENTOS DE LEITE E  
IMPLEMENTOS AGRÍCOLAS

**MARÇO**  
**23**  
DOM AS 16H

**310**  
PROGRAMA  
LEILÕES

**agro**  
**mercado**

**REMATE**  
WEB

**Lote: 105**

**EXAUSTOR FAN DIRECT 50"**

**QUANTIDADE: 01**



**44.000 MIL DE VAZÃO**  
**HELICE 6 PÁS**  
**TRIFÁSICO**  
**COM MOTO ACOPLADO DIRETO**  
**ESTRUTURA EM PLÁSTICO**  
**REFORÇADO**



**Leilão**  
EQUIPAMENTOS DE LEITE E  
IMPLEMENTOS AGRÍCOLAS

**MARÇO**  
**23**  
DOM AS 16H

**PROGRAMA**  
LEILÕES

**agro**  
**mercado**

**REMATE**  
WEB



**Lote: 105A**

**EXAUSTOR INFINITY 50"**

**QUANTIDADE: 01**



**44.000 MIL DE VAZÃO**  
**POLIA DE ALUMÍNIO**  
**HÉLICE 3 PÁS EM INOX**  
**TRIFÁSICO**  
**MOTOR DE 1,0 OU 1,5 CV**  
**ESTRUTURA EM FIBRA DE VIDRO**



**Leilão**  
EQUIPAMENTOS DE LEITE E  
IMPLEMENTOS AGRÍCOLAS

**MARÇO**  
**23**  
DOM AS 16H

**370**  
PROGRAMA  
LEILÕES

**agro**  
**mercado**

**REMATE**  
WEB

**Lote: 105B**

**EXAUSTOR BUTTERFLY 50"**

**QUANTIDADE: 01**



**40.000 MIL DE VAZÃO**  
**GRADES DE SEGURANÇA**  
**HELICE 6 PÁS EM INOX**  
**MOTOR TRIFÁSICO**  
**WEG 1,5 CV**  
**ESTRUTURA EM AÇO GALVANIZADO**



**Leilão**  
EQUIPAMENTOS DE LEITE E  
IMPLEMENTOS AGRÍCOLAS

**MARÇO**  
**23**  
DOM AS 16H

**370**  
PROGRAMA  
LEILÕES

**agro**  
**mercado**

**REMATE**  
WEB



**Lote: 110**

**PLACAS EVAPORATIVAS**

**QUANTIDADE: 01**



**FOLHA DE CELULOSE  
TRATADA COM RESINA PRETA  
ALTA EFICIÊNCIA DE  
REFRIGERAÇÃO MAIOR  
RESISTÊNCIA SISTEMA  
EVAPORATIVO COMPLETO  
180X60X15 45X15 OU 45X45**



**Leilão**  
EQUIPAMENTOS DE LEITE E  
IMPLEMENTOS AGRÍCOLAS

**MARÇO**  
**23**  
DOM AS 16H

**370**  
PROGRAMA  
LEILÕES

**agro**  
**mercado**

**REMATE**  
WEB

**Lote: 111**

**MOTOR WEG**

**QUANTIDADE: 01**



*TRIFÁSICO  
220/380V  
60HZ  
IP-55  
1CV E 1,5 CV*



**Leilão**  
EQUIPAMENTOS DE LEITE E  
IMPLEMENTOS AGRÍCOLAS

MARÇO  
**23**  
DOM AS 16H

**370**  
PROGRAMA  
LEILÕES

**agro  
mercado**

**REMATE  
WEB**



**Lote: 114**

**20 BICOS PARA SALA DE ESPERA**

**QUANTIDADE: 01**



*ATENDE UM RAIO DE 1,5 M DE  
ALCANCE ÂNGULO 360° VAZÃO  
0,16 L/M PRESSÃO DE TRABALHO 2  
BAR COM ANTI GOTEJO BICO  
AJUSTÁVEL*



**Leilão**  
EQUIPAMENTOS DE LEITE E  
IMPLEMENTOS AGRÍCOLAS

MARÇO  
**23**  
DOM AS 16H

**PROGRAMA**  
LEILÕES

**agro**  
mercado

**REMATE**  
WEB

**Lote: 114A**

**20 BICOS ASPERSORES PARA PISTA**

**QUANTIDADE: 01**



**ATENDE UM RAIO DE 1,5 M  
COM ANTI GOTEJO  
PARA CANO 32MM  
VAZÃO DO BICO 3,22L POR MINUTO  
COM ANEL DE VEDAÇÃO  
ÂNGULO 75°  
PRESSÃO DE TRABALHO 2 BAR**



**Leilão**  
EQUIPAMENTOS DE LEITE E  
IMPLEMENTOS AGRÍCOLAS

**MARÇO**  
**23**  
DOM AS 16H

**370**  
PROGRAMA  
LEILÕES

**agro**  
**mercado**

**REMATE**  
WEB



**Lote: 117**

**TRONCO AMERICANO TITANIUM**

**QUANTIDADE: 01**



**MONOBLOCO DE 3,70M**  
**2 PESCOCEIRAS EMBORRACHADAS**  
**AMPLA CABINE TRASEIRA E DIANTEIRA**  
**PAREDE MÓVEL**  
**PISO EMBORRACHADO REMOVÍVEL**  
**KIT PARA UM OPERADOR**  
**ACESSO A PARTE SUPERIOR E INFERIOR DO ANIMAL**

**PESCOCEIRAS EMBORRACHADAS**  
**PISO EMBORRACHADO**  
**PORTÃO ANTI-COICE**  
**RODOMOLDAGEM**  
**GRADE MÓVEL**  
**REGULAGEM DE GRADE**  
**TACOS ANTIDERRAPANTE**  
**TRINCO BATE-FECHA**  
**TRAVA HIDRÁULICA**



**Leilão**  
EQUIPAMENTOS DE LEITE E  
IMPLEMENTOS AGRÍCOLAS

**MARÇO**  
**23**  
DOM AS 16H

**370**  
PROGRAMA  
LEILÕES

**agro**  
**mercado**

**REMATE**  
WEB

**Lote: 117A**

**TRONCO MANUAL TITANIUM**

**QUANTIDADE: 01**



**MONOBLOCO DE 3,70M**  
**2 PESCOCEIRAS EMBORRACHADAS**  
**AMPLA CABINE TRASEIRA E DIANTEIRA**  
**PAREDE MÓVEL**  
**PISO EMBORRACHADO REMOVÍVEL**  
**KIT PARA UM OPERADOR**  
**ACESSO A PARTE SUPERIOR E INFERIOR DO ANIMAL**

**PESCOCEIRAS EMBORRACHADAS**  
**PISO EMBORRACHADO**  
**PORTÃO ANTI-COICE**  
**RODOMOLDAGEM**  
**GRADE MÓVEL**  
**REGULAGEM DE GRADE**  
**TACOS ANTIDERRAPANTE**  
**TRINCO BATE-FECHA**  
**TRAVA HIDRÁULICA**



**Leilão**  
EQUIPAMENTOS DE LEITE E  
IMPLEMENTOS AGRÍCOLAS

**MARÇO**  
**23**  
DOM AS 16H

**370**  
PROGRAMA  
LEILÕES

**agro**  
**mercado**

**REMATE**  
WEB



**Lote: 134**

**PLANTADEIRA PARA CAPIM E CANA DE AÇÚCAR HENNIPMAN**

**QUANTIDADE: 01**



*PLANTADEIRA PARA CAPIM E CANA DE AÇÚCAR HENNIPMAN  
CONFIGURAÇÃO PARA CANA E CAPIM*



**Leilão**  
EQUIPAMENTOS DE LEITE E  
IMPLEMENTOS AGRÍCOLAS

MARÇO  
**23**  
DOM AS 16H

**370**  
PROGRAMA  
LEILÕES

**agro  
mercado**

**REMATE  
WEB**

**Lote: 135**

**CAPINADEIRA-CULTIVADORA 4 LINHAS HENNIPMAN**

**QUANTIDADE: 01**



**4 LINHAS COM 4 CAIXAS DE ADUBO E 1 CAIXA DE APLICAÇÕES DE DEFENSIVOS LÍQUIDOS  
CAPINADEIRA CULTIVADORA PARA TRATOS CULTURAIS- LIMPA NAS ENTRE LINHAS, APLICA ADUBO E VENENOS DE  
COBERTURA, E LEVANTA TERRA NOS PÉS DA PLANTAS**



**Leilão**  
EQUIPAMENTOS DE LEITE E  
IMPLEMENTOS AGRÍCOLAS

**MARÇO**  
**23**  
DOM AS 16H

**PROGRAMA**  
**LEILÕES**

**agro**  
**mercado**

**REMATE**  
WEB



**Lote: 136**

**ARRANCADEIRA DE MANDIOCA E BATATA DOCE HENNIPMAN**

**QUANTIDADE: 01**



*ARRANCADEIRA DE MANDIOCA E BATATA DOCE DE 1,80M DE LARGURA DE TRABALHO, PARA 2 LINHAS COM ESPAÇAMENTO DE 90CM ENTRE LINHAS*



**Leilão**  
EQUIPAMENTOS DE LEITE E  
IMPLEMENTOS AGRÍCOLAS

MARÇO  
**23**  
DOM AS 16H

**370**  
PROGRAMA  
LEILÕES

**agro  
mercado**

**REMATE  
WEB**

**Lote: 137**

**PLANTADEIRA DE MANDIOCA 2 LINHAS HENNIPMAN**

**QUANTIDADE: 01**



***PLANTADEIRA DE MANDIOCA 2 LINHAS COM 2 CAIXAS DE ADUBO  
COM DISCOS ABRIDORES E COBRIDORES DE SULCO  
SISTEMA DE CORTE COM FACA GUILHOTINA. CAIXA DE AÇO INOX,  
DOSADOR DE ADUBO***



**Leilão**  
EQUIPAMENTOS DE LEITE E  
IMPLEMENTOS AGRÍCOLAS

**MARÇO**  
**23**  
DOM AS 16H

**PROGRAMA**  
LEILÕES

**agro**  
**mercado**

**REMATE**  
WEB



**Lote: 141**

**PACOTE 100 BRINCOS PERSONALIZADOS**

**QUANTIDADE: 01**



*PACOTE COM 100 BRINCOS PERSONALIZADOS  
JÁ VEM GRAVADO, BASTA O CLIENTE PASSAR A MARCA DELE  
MODELO GRANDE  
TAMANHO 7CM ALTURA X 5CM LARGURA*



**Lote: 151**

**02 UNIDADES EQUIPAMENTO DE ORDENHA BALDE AO PÉ**

**QUANTIDADE: 01**



*EQUIPAMENTO DE ORDENHA BALDE AO PÉ  
COM LATÃO  
LAVADOR AUTOMÁTICO E MOTOR  
ACOMPANHA 15M DE TUBULAÇÃO*



**Leilão**  
EQUIPAMENTOS DE LEITE E  
IMPLEMENTOS AGRÍCOLAS

MARÇO  
**23**  
DOM AS 16H

**PROGRAMA**  
LEILÕES

**agro**  
mercado

**REMATE**  
WEB



**Lote: 152**

**03 UNIDADES - EQUIPAMENTO DE ORDENHA BALDE AO PÉ**

**QUANTIDADE: 01**



*EQUIPAMENTO DE ORDENHA BALDE AO PÉ  
COM LATÃO  
LAVADOR AUTOMÁTICO E MOTOR  
ACOMPANHA 15M DE TUBULAÇÃO*



**Leilão**  
EQUIPAMENTOS DE LEITE E  
IMPLEMENTOS AGRÍCOLAS

MARÇO  
**23**  
DOM AS 16H

**PROGAMA**  
LEILÕES

**agro**  
mercado

**REMATE**  
WEB

**Lote: 153**

**04 UNIDADES - EQUIPAMENTO DE ORDENHA BALDE AO PÉ**

**QUANTIDADE: 01**



*EQUIPAMENTO DE ORDENHA BALDE AO PÉ  
COM LATÃO  
LAVADOR AUTOMÁTICO E MOTOR  
ACOMPANHA 15M DE TUBULAÇÃO*



**Leilão**  
EQUIPAMENTOS DE LEITE E  
IMPLEMENTOS AGRÍCOLAS

MARÇO  
**23**  
DOM AS 16H

**PROGAMA**  
LEILÕES

**agro**  
mercado

**REMATE**  
WEB



**Lote: 161**

**VAGÃO MISTURADOR IPACOL MINIMIX 1,5 M**

**QUANTIDADE: 01**



*VAGÃO MISTURADOR IPACOL MINIMIX 1,5 M*

*ANO 2015*

*CAPACIDADE 1,5M³*

*ESTRUTURA INOX*

*EQUIPAMENTO ENCONTRA-SE FUNCIONANDO E TRABALHANDO*



**Leilão**  
EQUIPAMENTOS DE LEITE E  
IMPLEMENTOS AGRÍCOLAS

MARÇO  
**23**  
DOM AS 16H

**370**  
PROGRAMA  
LEILÕES

**agro  
mercado**

**REMATE  
WEB**



**Lote: 164**

**TRATOR JOHN DEERE 5605**

**QUANTIDADE: 01**



**TRATOR JOHN DEERE 5605**

**TRAÇÃO 4x4**

**ANO 2009**

**COM CREEPER/REDUTOR DE VELOCIDADE**

**HORAS: 4.005**

**MOTOR 4 CILINDROS DE 78 CV DE POTENCIA**

**COMANDO HIDRÁULICO DUPLO DE 4 SAÍDAS**

**TDP INDEPENDENTE**

**CONTRA PESOS DIANTEIROS E TRASEIROS**

**EQUIPAMENTO EM PERFEITO ESTADO DE MECÂNICA, MUITO BEM CUIDADO**

A banner for an auction. On the left, a green John Deere tractor is shown in a field with a large metal silo in the background. The text 'Leilão' is prominently displayed in the center, with 'EQUIPAMENTOS DE LEITE E IMPLEMENTOS AGRÍCOLAS' underneath. To the right of 'Leilão' is a box containing 'MARÇO 23' and 'DOM AS 16H'. Further right are logos for 'PROGRAMA LEILÕES', 'agro mercado', and 'REMATE WEB'.



**Lote: 166**

**TRATOR NEW HOLLAND TL75E 4X4**

**QUANTIDADE: 01**



**TRATOR NEW HOLLAND TL75E 4X4**  
**ANO 2012, HORIMETRO: 5000 HORAS**  
**MOTOR 4 CILINDROS DE 75 CV DE POTÊNCIA**  
**KIT DE CONTROLE REMOTO DUPLO DE 4 SAÍDAS, TDP INDEPENDENTE**  
**PNEUS TRASEIROS RESOLADOS NOVOS**  
**EQUIPAMENTO EM PLENO FUNCIONAMENTO E OPERACIONAL**

A banner for an agricultural equipment auction. On the left, a green tractor is shown pulling a large metal silo. The background consists of rolling green hills under a bright sky. On the right side of the banner, there is text and logos for the auction event.

**Leilão**  
EQUIPAMENTOS DE LEITE E  
IMPLEMENTOS AGRÍCOLAS

**MARÇO**  
**23**  
DOM AS 16H

**370**  
PROGRAMA  
LEILÕES

**agro**  
**mercado**

**REMATE**  
WEB



**Lote: 171**

**CURRAL PARA 150 ANIMAIS AMÓS**

**QUANTIDADE: 01**



**CAPACIDADE 150 ANIMAIS**

**INCLUI:**  
**CURRALETES, CORREDOR DE ESPERA, SERINGA, CORREDOR COLETIVO, TRONCO DE CONTENÇÃO, BALANÇA ELETRÔNICA, APARTADOR, EMBARCADOR**



**Leilão**  
EQUIPAMENTOS DE LEITE E  
IMPLEMENTOS AGRÍCOLAS

**MARÇO**  
**23**  
DOM AS 16H

**370**  
PROGRAMA  
LEILÕES

**agro**  
**mercado**

**REMATE**  
WEB



**Lote: 172**

**CURRAL PARA 250 ANIMAIS AMÓS**

**QUANTIDADE: 01**



**CAPACIDADE 250 ANIMAIS**

**INCLUI:**  
**CURRALETES, CORREDOR DE ESPERA, SERINGA, CORREDOR COLETIVO, TRONCO DE CONTENÇÃO, BALANÇA ELETRÔNICA, APARTADOR, EMBARCADOR**



**Leilão**  
EQUIPAMENTOS DE LEITE E  
IMPLEMENTOS AGRÍCOLAS

**MARÇO**  
**23**  
DOM AS 16H

**370**  
PROGRAMA  
LEILÕES

**agro**  
**mercado**

**REMATE**  
WEB

**Lote: 173**

**TRONCO HIDRÁULICO TITANIUM COM BALANÇA**

**QUANTIDADE: 01**



**MONOBLOCO DE 3,70M**  
**2 PESCOCEIRAS EMBORRACHADAS**  
**AMPLA CABINE TRASEIRA E DIANTEIRA**  
**PAREDE MÓVEL**  
**PISO EMBORRACHADO REMOVÍVEL**  
**KIT PARA UM OPERADOR**  
**ACESSO A PARTE SUPERIOR E INFERIOR DO ANIMAL**

**PESCOCEIRAS EMBORRACHADAS**  
**PISO EMBORRACHADO**  
**PORTÃO ANTI-COICE**  
**RODOMOLDAGEM**  
**GRADE MÓVEL**  
**REGULAGEM DE GRADE**  
**TACOS ANTIDERRAPANTE**  
**TRINCO BATE-FECHA**  
**TRAVA HIDRÁULICA**

**BALANÇA ELETRÔNICA**  
**CAPACIDADE 8 TONELADAS**  
**BATERIA INTERNA ATÉ 10 HORAS**  
**NÚMERO DE ANIMAIS PESADOS, PESO TOTAL E MÉDIA DE PESO**



**Leilão**  
EQUIPAMENTOS DE LEITE E  
IMPLEMENTOS AGRÍCOLAS

**MARÇO**  
**23**  
DOM AS 16H

**370**  
PROGRAMA  
LEILÕES

**agro**  
**mercado**

**REM/ATE**  
WEB



**Lote: 174**

**TRONCO HIDRÁULICO TITANIUM 3 VIAS COM BALANÇA**

**QUANTIDADE: 01**



*MONOBLOCO DE 3,70M  
2 PESCOCEIRAS EMBORRACHADAS  
AMPLA CABINE TRASEIRA E DIANTEIRA  
PAREDE MÓVEL  
PISO EMBORRACHADO REMOVÍVEL  
KIT PARA UM OPERADOR  
ACESSO A PARTE SUPERIOR E INFERIOR DO ANIMAL*

*APARTACÃO AUTOMATIZADA: REALIZA O APARTE AUTOMATIZADO DO REBANHO, COM SEUS COMANDOS JUNTO AO COMANDO DO TRONCO HIDRÁULICO*

*PESCOCEIRAS EMBORRACHADAS  
PISO EMBORRACHADO  
PORTÃO ANTI-COICE  
RODOMOLDAGEM  
GRADE MÓVEL  
REGULAGEM DE GRADE  
TACOS ANTIDERRAPANTE  
TRINCO BATE-FECHA  
TRAVA HIDRÁULICA*

*BALANÇA ELETRÔNICA*



**Leilão**  
EQUIPAMENTOS DE LEITE E  
IMPLEMENTOS AGRÍCOLAS

**MARÇO**  
**23**  
DOM AS 16H

**370**  
PROGRAMA  
LEILÕES

**agro**  
mercado

**REM/ATE**  
WEB

**Lote: 175**

**TRONCO HIDRÁULICO TITANIUM 7 VIAS COM BALANÇA**

**QUANTIDADE: 01**



**MONOBLOCO DE 3,70M**  
**2 PESCOCEIRAS EMBORRACHADAS**  
**AMPLA CABINE TRASEIRA E DIANTEIRA**  
**PAREDE MÓVEL**  
**PISO EMBORRACHADO REMOVÍVEL**  
**KIT PARA UM OPERADOR**  
**ACESSO A PARTE SUPERIOR E INFERIOR DO ANIMAL**

**APARTACÃO AUTOMATIZADA: REALIZA O APARTE AUTOMATIZADO DO REBANHO, COM SEUS COMANDOS JUNTO AO COMANDO DO TRONCO HIDRÁULICO**

**PESCOCEIRAS EMBORRACHADAS**  
**PISO EMBORRACHADO**  
**PORTÃO ANTI-COICE**  
**RODOMOLDAGEM**  
**GRADE MÓVEL**  
**REGULAGEM DE GRADE**  
**TACOS ANTIDERRAPANTE**  
**TRINCO BATE-FECHA**  
**TRAVA HIDRÁULICA**

**BALANÇA ELETRÔNICA**



**Leilão**  
EQUIPAMENTOS DE LEITE E  
IMPLEMENTOS AGRÍCOLAS

**MARÇO**  
**23**  
DOM AS 16H

**370**  
PROGRAMA  
LEILÕES

**agro**  
**mercado**

**REMATE**  
WEB



**Lote: 176**

**GAIOLA AMÓS COM BALANÇA**

**QUANTIDADE: 01**



**GAIOLA AMÓS PARA PESAGEM DE 1 ANIMAL**  
**PISO EMBORRACHADO REMOVÍVEL**  
**PINTURA ELETROESTÁTICA**  
**TOTALMENTE MÓVEL**

**BALANÇA ELETRÔNICA**  
**CAPACIDADE 8 TONELADAS**  
**BATERIA INTERNA ATÉ 10 HORAS**  
**NÚMERO DE ANIMAIS PESADOS, PESO TOTAL E MÉDIA DE PESO**  
**SISTEMA WI-FI E BLUETOOTH COM CONEXÃO PARA APARELHOS ELETRÔNICOS**



**Leilão**  
EQUIPAMENTOS DE LEITE E  
IMPLEMENTOS AGRÍCOLAS

**MARÇO**  
**23**  
DOM AS 16H

**370**  
PROGRAMA  
LEILÕES

**agro**  
**mercado**

**REMATE**  
WEB

**Lote: 183**

**COLHEDORA FORRAGENS JF DOUBLE C240**

**QUANTIDADE: 01**



*COLHEDORA FORRAGENS JF DOUBLE C240  
COMANDO HIDR 2 LINHAS 720 MM - JF  
ANO 2017*



**Leilão**  
EQUIPAMENTOS DE LEITE E  
IMPLEMENTOS AGRÍCOLAS

MARÇO  
**23**  
DOM AS 16H

**370**  
PROGRAMA  
LEILÕES

**agro  
mercado**

**REMATE  
WEB**



**Lote: 185**

**MISTURADOR VERTICAL PARA RAÇÃO 1000KG**

**QUANTIDADE: 01**



*MISTURADOR VERTICAL PARA RAÇÃO  
CAPACIDADE 1000KG POR BATIDA  
TEMPO DE MISTURA DE 10 A 15 MINUTOS DEPENDENDO DO PRODUTO  
MÁQUINA FABRICADA NA CHAPA 14 EM AÇO GALVANIZADO  
USA MOTOR DE 7,5CV DE BAIXA*



**Leilão**  
EQUIPAMENTOS DE LEITE E  
IMPLEMENTOS AGRÍCOLAS

MARÇO  
**23**  
DOM AS 16H

**370**  
PROGRAMA  
LEILÕES

**agro  
mercado**

**REMATE  
WEB**

**Lote: 186**

**PACOTE 100 BRINCOS ELETRÔNICOS PERSONALIZADOS**

**QUANTIDADE: 01**



**PACOTE COM 100 BRINCOS PERSONALIZADOS**  
**JÁ VEM GRAVADO, BASTA O CLIENTE PASSAR A MARCA DELE**  
**MODELO GRANDE**  
**TAMANHO 7CM ALTURA X 5CM LARGURA**



**Leilão**  
EQUIPAMENTOS DE LEITE E  
IMPLEMENTOS AGRÍCOLAS

**MARÇO**  
**23**  
DOM AS 16H

**PROGRAMA**  
LEILÕES

**agro**  
**mercado**

**REMATE**  
WEB



**Lote: 188**

**CARRETA AGRÍCOLA METÁLICA ASUS THOR 5000**

**QUANTIDADE: 01**



**MARCA: ASUS**

**MODELO: THOR 5000**

**CAPACIDADE: 5 TONELADAS**

**CARRETA BASCULANTE HIDRÁULICA NO PISTÃO EQUIPAMENTO >NOVO  
REFORÇADA CHAPARIA GROSSA**

**CUBO REFORÇADO COM PARAFUSOS GROSSO, TAMPAS REMOVÍVEIS,  
CARRETA JÁ VAI COM OS PNEUS CONFORME FOTOS PNEUS USADOS.**



**Leilão**  
EQUIPAMENTOS DE LEITE E  
IMPLEMENTOS AGRÍCOLAS

**MARÇO**  
**23**  
DOM AS 16H

**370**  
PROGRAMA  
LEILÕES

**agro**  
**mercado**

**REMATE**  
WEB



# Lote: 191

## JOHN DEERE 5090E 4X4

QUANTIDADE: 01



**ANO 2015 COD (02)**

**MOTOR JOHN DEERE MECÂNICO 4 CILINDROS TURBO DE 90 CV DE POTENCIA**

**TRATOR ENCONTRA-SE COM : 4004 HORAS**

**CABINADO ORIGINAL DE FÁBRICA COM AR-CONDICIONADO**

**PARTE MECÂNICA EM BOM ESTADO E PARTE ELÉTRICA EM ORDEM**

**POSSUI CONTRA-PESOS DIANTEIROS E TRASEIROS**

**KIT DE CONTROLE REMOTO TRASEIRO DUPLO DE 4 SAÍDAS E TOMADA DE FORÇA INDEPEDENTE**

**MÁQUINA MUITO BEM CUIDADA**



**Leilão**  
EQUIPAMENTOS DE LEITE E  
IMPLEMENTOS AGRÍCOLAS

**MARÇO**  
**23**  
DOM AS 16H

**370**  
PROGRAMA  
LEILÕES

**agro**  
**mercado**

**REMATE**  
WEB



**Lote: 194**

**TANQUE DELAVAL 4000L**

**QUANTIDADE: 01**



**CAPACIDADE 4000L**

**ANO 2008**

**220V**

**TRIFÁSICO**



**Leilão**  
EQUIPAMENTOS DE LEITE E  
IMPLEMENTOS AGRÍCOLAS

MARÇO  
**23**  
DOM AS 16H

**310**  
PROGRAMA  
LEILÕES

**agro  
mercado**

**REMATE  
WEB**

**Lote: 195**

**ARADO REVERSÍVEL TATU**

**QUANTIDADE: 01**



*COM CONTROLE  
3 BACIAS  
ANO 2000*



**Leilão**  
EQUIPAMENTOS DE LEITE E  
IMPLEMENTOS AGRÍCOLAS

MARÇO  
**23**  
DOM AS 16H

**310**  
PROGRAMA  
LEILÕES

**agro  
mercado**

**REMATE  
WEB**



**Lote: 196**

**GRADE ROMA TATU DE ARRASTO**

**QUANTIDADE: 01**



*12 DISCOS 26X6 POLEGADAS*



**Leilão**  
EQUIPAMENTOS DE LEITE E  
IMPLEMENTOS AGRÍCOLAS

MARÇO  
**23**  
DOM AS 16H

**PROGRAMA**  
LEILÕES

**agro**  
mercado

**REMATE**  
WEB

**Lote: 197**

**ROTATIVA LATERAL**

**QUANTIDADE: 01**



*1,20M DE COBERTURA  
16 FACAS*



**Leilão**  
EQUIPAMENTOS DE LEITE E  
IMPLEMENTOS AGRÍCOLAS

MARÇO  
**23**  
DOM AS 16H

**370**  
PROGRAMA  
LEILÕES

**agro  
mercado**

**REMATE  
WEB**



**Lote: 198**

**CULTIVADOR TATU 07 HASTES**

**QUANTIDADE: 01**



*CULTIVADOR TATU 07 HASTES*



**Leilão**  
EQUIPAMENTOS DE LEITE E  
IMPLEMENTOS AGRÍCOLAS

MARÇO  
**23**  
DOM AS 16H

**370**  
PROGRAMA  
LEILÕES

**agro  
mercado**

**REMATE  
WEB**

**Lote: 200**

**TRANSPORTADOR HELICOIDAL TIPO CHUPIM**

**QUANTIDADE: 01**



**6 POLEGADAS**  
**6M COMPRIMENTO**  
**COM SISTEMA LEVANTE MANUAL E SISTEMA DE RODAS PARA REMOÇÃO**  
**MOTOR 3 CV MONOFÁSICO**



**Leilão**  
EQUIPAMENTOS DE LEITE E  
IMPLEMENTOS AGRÍCOLAS

MARÇO  
**23**  
DOM AS 16H

**PROGAMA**  
LEILÕES

**agro**  
mercado

**REMATE**  
WEB



**Lote: 201**

**FÁBRICA DE RAÇÃO COMPLETA**

**QUANTIDADE: 01**



**TRANSPORTADOR HELICOIDAL VAI DO MOEGA PARA SILOS (REFORMA)**

**DIMENSÕES: Ø 6" X 6 M**

**FABRICADO NA CHAPA 14 COM 4 CANCAIS CENTRAL, COM ROLAMENTO.**

**Motor: 3 CV / TRIFÁSICO**

**TUBO DE DESCARGA, CURVA, ABRAÇADEIRA.**

**CONSTRUIDA EM CARCAÇA TUBULAR COM AS SEGUINTE ESPECIFICAÇÕES:**

**CORPO: AÇO CARBONO SAE 1020, CHAPA # 14**

**CABECEIRA: AÇO CARBONO SAE 1020, CHAPA # 3/16"**

**HELICÓIDE CONTÍNUO: AÇO CARBONO SAE 1020 , CHAPA # 1/8"**

**TUBO INTERNO: TUBO AÇO CARBONO SAE 1020 - SCH 40**

**PONTA DE EIXO: AÇO CARBONO SAE 1045**

**MANCAIS: FERRO FUNDIDO DE FORMA CONSTRUTIVA TIPO QUADRADO, COM BICO DE ENGRAXADEIRA EXTERNO, POSICIONADO A 45°**

**ACIONAMENTO: MOTOR ELÉTRICO, POLIAS E CORREIAS, SENDO O MOTOR COM CARCAÇA DE PROTEÇÃO IP 55 - FS. 1.15.**

**MOINHO DE MARTELOS**

**MOTOR: 20,0 CV / 2 POLOS / TRIFÁSICO / 220/380 V / IP -54**

**CAPACIDADE PRODUÇÃO: 4T/H**

**ACESSÓRIOS: GRADE MAGNÉTICA**

**SILO METÁLICO QUADRADO**

**DIMENSÕES: 1,94 x 4,75**



**Leilão**  
EQUIPAMENTOS DE LEITE E  
IMPLEMENTOS AGRÍCOLAS

**MARÇO**  
**23**  
DOM AS 16H

**310**  
PROGRAMA  
LEILÕES

**agro**  
mercado

**REMATE**  
WEB

**Lote: 202**

**TRATOR JOHN DEERE 5403**

**QUANTIDADE: 01**



*TRATOR JOHN DEERE 5403  
ANO 2013  
PAINEL NOVO  
PARTE ELÉTRICA NOVA  
COM LÂMINA  
CAPA NOS PNEUS*

A banner for an auction. On the left, a green John Deere tractor is parked next to a large metal silo. The background shows rolling green hills. The text "Leilão" is prominently displayed in the center, with "EQUIPAMENTOS DE LEITE E IMPLEMENTOS AGRÍCOLAS" below it. To the right of "Leilão", it says "MARÇO 23 DOM AS 16H". Further right are logos for "370 PROGRAMA LEILÕES", "agro mercado", and "REMATE WEB".

**Leilão**  
EQUIPAMENTOS DE LEITE E  
IMPLEMENTOS AGRÍCOLAS

**MARÇO  
23  
DOM AS 16H**

**370  
PROGRAMA  
LEILÕES**

**agro  
mercado**

**REMATE  
WEB**



**Lote: 203**

**PA CARREGADEIRA XCMG**

**QUANTIDADE: 01**



**PA CARREGADEIRA XCMG LW300BR SKD EIXO SECO**  
**CHASSI: XUG0300KVRPB03729**  
**COR EXTERNA: AMARELO SOLAR**  
**COMBUSTÍVEL: DIESEL**  
**ANO FAB: 2024**  
**ANO MODELO: 2024**  
**ESTÁ COM 500 HORAS DE USO**

A banner for an agricultural equipment auction. On the left, a green tractor with a large silver silo is parked on a green field. The background shows rolling green hills under a bright sky. On the right, there is a white box with the text "MARÇO 23 DOM AS 16H". Below this, there are logos for "PROGRAMA LEILÕES", "agro mercado", and "REMATE WEB". The main text "Leilão" is in large, bold letters, with "EQUIPAMENTOS DE LEITE E IMPLEMENTOS AGRÍCOLAS" underneath it.

**Leilão**  
EQUIPAMENTOS DE LEITE E  
IMPLEMENTOS AGRÍCOLAS

**MARÇO**  
**23**  
DOM AS 16H

**PROGRAMA**  
LEILÕES

**agro**  
mercado

**REMATE**  
WEB

**Lote: 208**

**TRATOR VALTRA BM125I**

**QUANTIDADE: 01**



**VALTRA BM125I 4X4**

**ANO 2014/2015**

**MOTOR AGCO 4 CILINDROS TURBO/INTERCOOLER DE 132 CV DE POTÊNCIA**

**EQUIPAMENTO QUE FOI DE ÚNICO COM APENAS 5006 HORAS**

**POSSUI CONTRA PESOS DIANTEIROS E TRASEIROS COMPLETOS E MULTITORQUE/AVANÇO DE MARCHAS.**

A banner for an auction event. On the left, a green tractor is shown in a field with a large metal silo in the background. The text 'Leilão' is prominently displayed in the center, with 'EQUIPAMENTOS DE LEITE E IMPLEMENTOS AGRÍCOLAS' underneath it. To the right of the main text, a white box contains the date 'MARÇO 23' and 'DOM AS 16H'. Further right are logos for 'PROGRAMA LEILÕES', 'agro mercado', and 'REMATE WEB'.



**Lote: 209**

**TRATOR VALTRA BL88 4X4**

**QUANTIDADE: 01**



**TRATOR VALTRA BL88 4X4**

**ANO: 2008**

**HORIMETRO: 6000**

**EQUIPAMENTO ENCONTRA-SE FUNCIONANDO E OPERACIONAL.**



**Leilão**  
EQUIPAMENTOS DE LEITE E  
IMPLEMENTOS AGRÍCOLAS

**MARÇO**  
**23**  
DOM AS 16H

**370**  
PROGRAMA  
LEILÕES

**agro**  
**mercado**

**REMATE**  
WEB



**Lote: 210**

**TRATOR VALTRA 985S 4X4**

**QUANTIDADE: 01**



**COM CONJUNTO DE LÂMINA DIANTEIRA STARA**

**ANO: 2002**

**MOTOR AGCO SIZU POWER 4 CILINDROS TURBO DE 110 CV DE POTÊNCIA E BOMBA INJETORA BOCH**

**TRANSMISSÃO COM MULTITOCQUE O QUAL ENCONTRA -SE FUNCIONANDO**

**COMANDO HIDRÁULICO TRIPLO DE 6 SAÍDAS**

**CONTRA PESOS TRASEIROS COMPLETOS**

**EIXO DIANTEIRO ZF**

**TOMADA DE FORÇA SISTEMA DE EMBREAGEM DUPLA E ACIONAMENTO POR PACOTE IGUAL A LINHA BM**

**EQUIPAMENTO TOTALMENTE REVISADO E ENCONTRA -SE COM: MOTOR ZERO, BOMBA INJETORA REVISADA, BICOS INJETORES ZERO, TURBINA ZERA, EMBREAGEM NOVA E OS 4 PNEUS RESOLADOS NOVOS SEM USO, EQUIPADO COM CONJUNTO DE PLAINA DIANTEIRA MODULADA E ENGATE RÁPIDO MARCA: STARA LEVANTE ALTO MODELO: PAD 750.**



**Leilão**  
EQUIPAMENTOS DE LEITE E  
IMPLEMENTOS AGRÍCOLAS

**MARÇO**  
**23**  
DOM AS 16H

**370**  
PROGRAMA  
LEILÕES

**agro**  
**mercado**

**REMATE**  
WEB



**Lote: 211**

**PULVERIZADOR DE BARRAS AM12**

**QUANTIDADE: 01**



**PULVERIZADOR DE BARRAS (NOVO)**

**MODELO: AM12**

**CAPACIDADE 600L**

**BARRAS DE 12 M**



**Leilão**  
EQUIPAMENTOS DE LEITE E  
IMPLEMENTOS AGRÍCOLAS

**MARÇO**  
**23**  
DOM AS 16H

**370**  
PROGRAMA  
LEILÕES

**agro**  
**mercado**

**REMATE**  
WEB

**Lote: 212**

**PULVERIZADOR CIMAG PEC600**

**QUANTIDADE: 01**



**PULVERIZADOR PECUÁRIO (NOVO) 600 LITROS**

**ANO: 2025**

**EQUIPAMENTO NOVO SEM USO**

**BOMBA JP75 COM REABASTECEDOR / RESERVATÓRIO ÁGUA LIMPA COM TORNEIRA**

**PRODUTO NOVO, COM MANGUEIRAS PARA AMBOS OS LADOS E PISTOLAS PARA PULVERIZAÇÃO, COMANDO PEC, PRODUTO EXTREMAMENTE ROBUSTO E CONFIÁVEL, AS PEÇAS PARA EVENTUAL MANUTENÇÃO SÃO AS MESMAS DA JACTO SEM NENHUMA ALTERAÇÃO.**



**Leilão**  
EQUIPAMENTOS DE LEITE E  
IMPLEMENTOS AGRÍCOLAS

**MARÇO**  
**23**  
DOM AS 16H

**310**  
PROGRAMA  
LEILÕES

**agro**  
**mercado**

**REMATE**  
WEB



**Lote: 213**

**PULVERIZADOR CIMAG ATM 400**

**QUANTIDADE: 01**



**PULVERIZADOR ATOMIZADOR HIDRÁULICO - NOVO**

**MODELO: ATM 400 COM TURBINA**

**RESERVATÓRIO COM CAPACIDADE PARA 400 LITROS COM BOMBA JP75 E COMANDO 2 VIAS**

**MUITO USADO NA CULTURA DE CAFÉ E PAREIRAS**

A banner for a farm equipment auction. It features a green tractor with a silo in the background. The text "Leilão" is prominently displayed in a large, stylized font. Below it, the text "EQUIPAMENTOS DE LEITE E IMPLEMENTOS AGRÍCOLAS" is written. To the right, a box contains the text "MARÇO 23 DOM AS 16H". Further right, the logos for "PROGRAMA LEILÕES", "agro mercado", and "REMATE WEB" are displayed.

**Leilão**  
EQUIPAMENTOS DE LEITE E  
IMPLEMENTOS AGRÍCOLAS

**MARÇO**  
**23**  
DOM AS 16H

**PROGRAMA**  
LEILÕES

**agro**  
mercado

**REMATE**  
WEB



**Lote: 214**

**ARADO 4 DISCOS JAN**

**QUANTIDADE: 01**



*REVERSÃO HIDRÁULICA POR PISTÃO  
EQUIPAMENTO EXTREMAMENTE REFORÇADO EM PERFEITAS CONDIÇÕES*



**Leilão**  
EQUIPAMENTOS DE LEITE E  
IMPLEMENTOS AGRÍCOLAS

MARÇO  
**23**  
DOM AS 16H

**370**  
PROGRAMA  
LEILÕES

**agro  
mercado**

**REMATE  
WEB**



**Lote: 221**

**2 ROBÔS ORDENHA DELAVAL**

**QUANTIDADE: 01**



01 COMPRESSOR ATLAS COPCO SF4  
02 PORTÕES DE SEPARAÇÃO SSG COM 02 PORTÕES 03 VIAS NA SAÍDA  
01 SISTEM CONTROLLER 1  
100M CABO DE COMUNICAÇÃO  
50 METROS CABO DE REDE  
02 VMS CLASSIC 2014  
02 CONJUNTOS CONTROLADOR DO TANQUE MRC  
01 CONJUNTO FILTRO SIMPLES  
01 TANQUE BVV 600 LITROS  
02 CONJUNTOS DE VÁCUO



**Leilão**  
EQUIPAMENTOS DE LEITE E  
IMPLEMENTOS AGRÍCOLAS

MARÇO  
**23**  
DOM AS 16H

**370**  
PROGRAMA  
LEILÕES

**agro  
mercado**

**REMATE  
WEB**

**Lote: 222**

**DISTRIBUIDOR PICCIN MASTER 12000 DH BI S**

**QUANTIDADE: 01**



**DISTRIBUIDOR PICCIN MASTER 12000 DH BI S**

**CAPACIDADE 12000 KG**

**DISTRIBUIDOR COM SISTEMA POR CENTRIFUGAÇÃO E ACIONAMENTO POR MOTORES HIDRÁULICOS COM VELOCIDADE VARIÁVEL.**

**COM ESTRUTURA REFORÇADA E BAIXO CUSTO DE MANUTENÇÃO**

**É EQUIPADO COM ESTEIRAS TRANSPORTADORAS PRECISA.**

A green tractor is pulling a large metal silo in a field. The background shows rolling green hills under a clear sky.

**Leilão**  
EQUIPAMENTOS DE LEITE E  
IMPLEMENTOS AGRÍCOLAS

**MARÇO**  
**23**  
DOM AS 16H

**PROGRAMA**  
LEILÕES

**agro**  
mercado

**REMATE**  
WEB



**Lote: 224**

**COLHEITADEIRA JOHN DEERE E PLATAFORMA DE MILHO 11 LINHAS**

**QUANTIDADE: 01**



**COLHEITADEIRA JOHN DEERE**  
**MODELO S430**  
**PILOTO E MONITOR DE PRODUÇÃO**  
**ANO 2019**  
**HORAS MOTOR 2400**  
**KIT FEIJÃO**  
**PLATAFORMA 22 PÉS**

**PLATAFORMA DE MILHO**  
**ANO 2021**  
**11 LINHAS COM ESPAÇAMENTO DE 45CM ENTRE LINHAS**

A green John Deere tractor is shown from a side profile, pulling a large metal silo. The scene is set against a backdrop of rolling green hills under a clear sky.

**Leilão**  
EQUIPAMENTOS DE LEITE E  
IMPLEMENTOS AGRÍCOLAS

**MARÇO**  
**23**  
DOM AS 16H

**PROGRAMA**  
LEILÕES

**agro**  
mercado

**REMATE**  
WEB

**Lote: 233**

**BOTIJÃO DE NITROGÊNIO P/ SÊMEN - 47 LT**

**QUANTIDADE: 01**

**LOTE 233**



**BOTIJÃO DE NITROGÊNIO  
YDS 47L**

*CAPACIDADE DE NITROGÊNIO LT. = 47 LTS*

*TEMPO DE EVAPORAÇÃO TOTAL = 139 DIAS*

*PESO VAZIO = 19,57 KG*

*PESO CHEIO = 57 KG*

*DIÂMETRO DE ABERTURA (BOCAL) = 127 MM*

*DIÂMETRO EXTERNO (OXA) = 500 MM*

*QUANTIDADE DE CANECAS (CANISTERS) = 6*

*ALTURA DA CANECA (CANISTER) = 276 MM*

*DIÂMETRO DA CANECA (CANISTER) = 102 MM*

*QUANTIDADE DE RACKS (SEM GOBELETES) = 504*

*QUANTIDADE DE RACKS POR CANECA/CANISTER = 84*

*ARMAZENAMENTO DE PALHETAS 0,25 (EM RACKS) = 9000 DS*

*ARMAZENAMENTO DE PALHETAS 0,50 (EM RACKS) = 4500 DS*

*ARMAZENAMENTO DE PALHETAS 0,25 (EM GRANEL) = 18000 DS*

*ARMAZENAMENTO DE PALHETAS 0,50 (EM GRANEL) = 9000 DS*



**Leilão**  
EQUIPAMENTOS DE LEITE E  
IMPLEMENTOS AGRÍCOLAS

**MARÇO**  
**23**  
DOM AS 16H

**370**  
PROGRAMA  
LEILÕES

**agro**  
**mercado**

**REMATE**  
WEB



**Lote: 233A**

**BOTIJÃO DE NITROGÊNIO P/ SÊMEN - 3,5 LT**

**QUANTIDADE: 01**

**LOTE 233A**



**BOTIJÃO DE NITROGÊNIO  
YDH 3,5L**

*CAPACIDADE DE NITROGÊNIO LT. = 35,5 LTS*

*TEMPO DE EVAPORAÇÃO TOTAL = 116 DIAS*

*PESO VAZIO = 14,5 KG*

*PESO CHEIO = 43,2 KG*

*DIÂMETRO DE ABERTURA (BOCAL) = 125 MM*

*DIÂMETRO EXTERNO (OXA) = 473 MM*

*QUANTIDADE DE CANECAS (CANISTERS) = 6*

*ALTURA DA CANECA (CANISTER) = 276 MM*

*DIÂMETRO DA CANECA (CANISTER) = 102 MM*

*QUANTIDADE DE RACKS (SEM GOBELETES) = 504*

*QUANTIDADE DE RACKS POR CANECA/CANISTER = 84*

*ARMAZENAMENTO DE PALHETAS 0,25 (EM RACKS) = 9000 DS*

*ARMAZENAMENTO DE PALHETAS 0,50 (EM RACKS) = 4500 DS*

*ARMAZENAMENTO DE PALHETAS 0,25 (EM GRANEL) = 18000 DS*

*ARMAZENAMENTO DE PALHETAS 0,50 (EM GRANEL) = 9000 DS*



**Leilão**  
EQUIPAMENTOS DE LEITE E  
IMPLEMENTOS AGRÍCOLAS

**MARÇO**  
**23**  
DOM AS 16H

**370**  
PROGRAMA  
LEILÕES

**agro**  
mercado

**REMATE**  
WEB

**Lote: 233B**

**BOTIJÃO DE NITROGÊNIO P/ SÊMEN - 35,5 LT**

**QUANTIDADE: 01**

**LOTE 233B**



**BOTIJÃO DE NITROGÊNIO  
YDS 35,5L**

*CAPACIDADE DE NITROGÊNIO LT. = 35,5 LTS*

*TEMPO DE EVAPORAÇÃO TOTAL = 116 DIAS*

*PESO VAZIO = 14,5 KG*

*PESO CHEIO = 43,2 KG*

*DIÂMETRO DE ABERTURA (BOCAL) = 125 MM*

*DIÂMETRO EXTERNO (OXA) = 473 MM*

*QUANTIDADE DE CANECAS (CANISTERS) = 6*

*ALTURA DA CANECA (CANISTER) = 276 MM*

*DIÂMETRO DA CANECA (CANISTER) = 102 MM*

*QUANTIDADE DE RACKS (SEM GOBELETES) = 504*

*QUANTIDADE DE RACKS POR CANECA/CANISTER = 84*

*ARMAZENAMENTO DE PALHETAS 0,25 (EM RACKS) = 9000 DS*

*ARMAZENAMENTO DE PALHETAS 0,50 (EM RACKS) = 4500 DS*

*ARMAZENAMENTO DE PALHETAS 0,25 (EM GRANEL) = 18000 DS*

*ARMAZENAMENTO DE PALHETAS 0,50 (EM GRANEL) = 9000 DS*



**Leilão**  
EQUIPAMENTOS DE LEITE E  
IMPLEMENTOS AGRÍCOLAS

**MARÇO**  
**23**  
DOM AS 16H

**370**  
PROGRAMA  
LEILÕES

**agro**  
**mercado**

**REM/ATE**  
WEB



**Lote: 233C**

**BOTIJÃO DE NITROGÊNIO P/ SÊMEN - 8 LT**

**QUANTIDADE: 01**

**LOTE 233C**



**BOTIJÃO DE NITROGÊNIO  
YDH 8L**

*CAPACIDADE DE NITROGÊNIO LT. = 8 LTS*

*TEMPO DE EVAPORAÇÃO TOTAL = 15 DIAS*

*PESO VAZIO = 8,9 KG*

*PESO CHEIO = 17 KG*

*DIÂMETRO DE ABERTURA (BOCAL) = 80 MM*

*DIÂMETRO EXTERNO (OXA) = 303MM*

*QUANTIDADE DE CANECAS (CANISTERS) = 1*

*ALTURA DA CANECA (CANISTER) = 276 MM*

*DIÂMETRO DA CANECA (CANISTER) = 69 MM*

*QUANTIDADE DE RACKS (SEM GOBELETES) = 40*

*QUANTIDADE DE RACKS POR CANECA/CANISTER = 40*

*ARMAZENAMENTO DE PALHETAS 0,25 (EM RACKS) = 800 DS*

*ARMAZENAMENTO DE PALHETAS 0,50 (EM RACKS) = 400 DS*

*ARMAZENAMENTO DE PALHETAS 0,25 (EM GRANEL) = 1600 DS*

*ARMAZENAMENTO DE PALHETAS 0,50 (EM GRANEL) = 800 DS*

A green tractor pulling a large metal silo in a field.

**Leilão**  
EQUIPAMENTOS DE LEITE E  
IMPLEMENTOS AGRÍCOLAS

**MARÇO**  
**23**  
DOM AS 16H

**PROGRAMA**  
LEILÕES

**agro**  
mercado

**REMATE**  
WEB

**Lote: 233D**

**BOTIJÃO DE NITROGÊNIO P/ SÊMEN - 10 LT**

**QUANTIDADE: 01**

**LOTE 233D**



**BOTIJÃO DE NITROGÊNIO  
YDS 10L**

*CAPACIDADE DE NITROGÊNIO LT. = 10 LTS*

*TEMPO DE EVAPORAÇÃO TOTAL = 200 DIAS*

*PESO VAZIO = 11,4 KG*

*PESO CHEIO = 27,6 KG*

*DIÂMETRO DE ABERTURA (BOCAL) = 50 MM*

*DIÂMETRO EXTERNO (OXA) = 409 MM*

*QUANTIDADE DE CANECAS (CANISTERS) = 6*

*ALTURA DA CANECA (CANISTER) = 276 MM*

*DIÂMETRO DA CANECA (CANISTER) = 39 MM*

*QUANTIDADE DE RACKS (SEM GOBELETES) = 54*

*QUANTIDADE DE RACKS POR CANECA/CANISTER = 9*

*ARMAZENAMENTO DE PALHETAS 0,25 (EM RACKS) = 1200 DS*

*ARMAZENAMENTO DE PALHETAS 0,50 (EM RACKS) = 600 DS*

*ARMAZENAMENTO DE PALHETAS 0,25 (EM GRANEL) = 2400 DS*

*ARMAZENAMENTO DE PALHETAS 0,50 (EM GRANEL) = 1200 DS*



**Leilão**  
EQUIPAMENTOS DE LEITE E  
IMPLEMENTOS AGRÍCOLAS

**MARÇO**  
**23**  
DOM AS 16H

**370**  
PROGRAMA  
LEILÕES

**agro**  
mercado

**REMATE**  
WEB



**Lote: 233E**

**BOTIJÃO DE NITROGÊNIO P/ SÊMEN - 47L**

**QUANTIDADE: 01**

**LOTE 233E**



## **BOTIJÃO DE NITROGÊNIO YDS 47L QUADRADA**

*OS BOTIJÕES CRIOGÊNICOS CRYOFARM COMERCIALIZADOS PELA AGROVET SÃO PRODUZIDOS PELA MAIOR EMPRESA DE CRIOGENIA DO MUNDO E POSSUEM O CERTIFICADO ISO 9001:2000 E TAMBÉM CONQUISTARAM DIVERSOS PRÊMIOS DE QUALIDADE.*

*FEITOS EM ALUMÍNIO DE ALTA RESISTÊNCIA O QUE PERMITE UMA ESTRUTURA COM UM BAIXO PESO; SUA BASE É FEITA EM CINTA DE ALUMÍNIO ENVOLVENDO TODA A BOMBA EVITANDO O CONTATO DIRETO COM O SOLO DISTRIBUINDO ASSIM O IMPACTO PELA PAREDE LATERAL DO BOTIJÃO.*

*ACOMPANHA CAPA EM COURINO COM ENCHIMENTO PROTEGENDO-O CONTRA LEVES IMPACTOS E ARRANHÕES, RÉGUA PARA MEDIÇÃO DE NITROGÊNIO LÍQUIDO.*

*INDICADOS PARA A CONSERVAÇÃO E/OU TRANSPORTE DE: SÊMEN E EMBRIÕES ANIMAIS OU HUMANOS, AMOSTRAS BIOLÓGICAS, VACINAS, TECIDOS E ÓRGÃOS.*



**Leilão**  
EQUIPAMENTOS DE LEITE E  
IMPLEMENTOS AGRÍCOLAS

**MARÇO**  
**23**  
DOM AS 16H

**310**  
PROGRAMA  
LEILÕES

**agro**  
mercado

**REMATE**  
WEB

**Lote: 233F**

**BOTIJÃO DE NITROGÊNIO P/ SÊMEN - 6LT**

**QUANTIDADE: 01**

**LOTE 233F**



**BOTIJÃO DE NITROGÊNIO  
YDS 6L**

*CAPACIDADE DE NITROGÊNIO LT. = 6 LTS*

*TEMPO DE EVAPORAÇÃO TOTAL = 32 DIAS*

*PESO VAZIO = 5 KG*

*PESO CHEIO = 9,9 KG*

*DIÂMETRO DE ABERTURA (BOCAL) = 50 MM*

*DIÂMETRO EXTERNO (OXA) = 287MM*

*QUANTIDADE DE CANECAS (CANISTERS) = 6*

*ALTURA DA CANECA (CANISTER) = 120 MM*

*DIÂMETRO DA CANECA (CANISTER) = 39 MM*

*ARMAZENAMENTO DE PALHETAS 0,25 (EM GRANEL) = 1200 DS*

*ARMAZENAMENTO DE PALHETAS 0,50 (EM GRANEL) = 600 DS*



**Leilão**  
EQUIPAMENTOS DE LEITE E  
IMPLEMENTOS AGRÍCOLAS

**MARÇO**  
**23**  
DOM AS 16H

**370**  
PROGRAMA  
LEILÕES

**agro**  
**mercado**

**REMATE**  
WEB



**Lote: 233G**

**BOTIJÃO DE NITROGÊNIO P/ SÊMEN - 2LT**

**QUANTIDADE: 01**

**LOTE 233G**



**BOTIJÃO DE NITROGÊNIO  
YDS 2L**

*CAPACIDADE DE NITROGÊNIO LT. = 2 LTS*

*TEMPO DE EVAPORAÇÃO TOTAL = 13 DIAS*

*PESO VAZIO = 2,9 KG*

*PESO CHEIO = 4,6 KG*

*DIÂMETRO DE ABERTURA (BOCAL) = 30 MM*

*DIÂMETRO EXTERNO (OXA) = 217MM X 365*

*QUANTIDADE DE CANECAS (CANISTERS) = 3*

*ALTURA DA CANECA (CANISTER) = 120 MM*

*DIÂMETRO DA CANECA (CANISTER) = 19 MM*

*ARMAZENAMENTO DE PALHETAS 0,25 (EM GRANEL) = 168 DS*

*ARMAZENAMENTO DE PALHETAS 0,50 (EM GRANEL) = 84 DS*



**Leilão**  
EQUIPAMENTOS DE LEITE E  
IMPLEMENTOS AGRÍCOLAS

**MARÇO**  
**23**  
DOM AS 16H

**370**  
PROGRAMA  
LEILÕES

**agro**  
**mercado**

**REMATE**  
WEB

**Lote: 234**

**CARRINHO P/ BOTIJÃO CRYOFARM YDS 65 120L**

QUANTIDADE: 01



**CARRINHO P/ BOTIJÃO CRYOFARM YDS 65 120L**

*O CARRINHO PARA BOTIJÃO CRYOFARM YDS 120L É A SOLUÇÃO IDEAL PARA O TRANSPORTE SEGURO E EFICIENTE DE BOTIJÕES. FABRICADO COM MATERIAIS DE ALTA QUALIDADE E RESISTÊNCIA, ESTE CARRINHO FOI PROJETADO PARA FACILITAR O SEU DIA A DIA, SEJA NA INDÚSTRIA, NO COMÉRCIO OU NAS ATIVIDADES AGRÍCOLAS.*

*DESIGN FUNCIONAL: O CARRINHO APRESENTA UM DESIGN ERGONÔMICO QUE GARANTE FACILIDADE NA MOVIMENTAÇÃO DOS BOTIJÕES, EVITANDO ESFORÇOS DESNECESSÁRIOS E REDUZINDO O RISCO DE ACIDENTES.*

*RESISTÊNCIA E DURABILIDADE: PRODUZIDO COM MATERIAIS ROBUSTOS, O CARRINHO PARA BOTIJÃO CRYOFARM É CAPAZ DE SUPORTAR O PESO E O MANUSEIO FREQUENTE, GARANTINDO LONGA VIDA ÚTIL MESMO EM CONDIÇÕES ADVERSAS.*

*VERSATILIDADE DE USO: IDEAL PARA O TRANSPORTE DE BOTIJÕES DE 120L, ESTE CARRINHO É PERFEITO PARA QUEM PRECISA MOVER CARGAS PESADAS COM SEGURANÇA E AGILIDADE. SUA ESTRUTURA PERMITE QUE SEJA UTILIZADO EM DIVERSOS AMBIENTES, COMO FÁBRICAS, LABORATÓRIOS E PROPRIEDADES RURAIS.*

*FACILIDADE DE ARMAZENAMENTO: O CARRINHO É COMPACTO E PODE SER FACILMENTE ARMAZENADO QUANDO NÃO ESTÁ EM USO, ECONOMIZANDO ESPAÇO E OTIMIZANDO A ORGANIZAÇÃO DO LOCAL DE TRABALHO.*

*INVISTA NO CARRINHO PARA BOTIJÃO CRYOFARM YDS 120L E TRANSFORME A MANEIRA COMO VOCÊ TRANSPORTA BOTIJÕES. COM ELE, VOCÊ GARANTE EFICIÊNCIA E SEGURANÇA, FACILITANDO SUAS OPERAÇÕES DIÁRIAS. ADQUIRA JÁ O SEU E EXPERIMENTE A DIFERENÇA!*



**Leilão**  
EQUIPAMENTOS DE LEITE E  
IMPLEMENTOS AGRÍCOLAS

**MARÇO**  
**23**  
DOM AS 16H

**310**  
PROGRAMA  
LEILÕES

**agro**  
**mercado**

**REM/ATE**  
WEB



**Lote: 234A**

**CARRINHO P/ BOTIJÃO CRYOFARM YDS 175L**

**QUANTIDADE: 01**



**CARRINHO P/ BOTIJÃO CRYOFARM YDS 175L**

*O CARRINHO PARA BOTIJÃO CRYOFARM YDS 175L É A SOLUÇÃO IDEAL PARA O TRANSPORTE SEGURO E EFICIENTE DE BOTIJÕES. FABRICADO COM MATERIAIS DE ALTA QUALIDADE E RESISTÊNCIA, ESTE CARRINHO FOI PROJETADO PARA FACILITAR O SEU DIA A DIA, SEJA NA INDÚSTRIA, NO COMÉRCIO OU NAS ATIVIDADES AGRÍCOLAS.*

*DESIGN FUNCIONAL: O CARRINHO APRESENTA UM DESIGN ERGONÔMICO QUE GARANTE FACILIDADE NA MOVIMENTAÇÃO DOS BOTIJÕES, EVITANDO ESFORÇOS DESNECESSÁRIOS E REDUZINDO O RISCO DE ACIDENTES.*

*RESISTÊNCIA E DURABILIDADE: PRODUZIDO COM MATERIAIS ROBUSTOS, O CARRINHO PARA BOTIJÃO CRYOFARM É CAPAZ DE SUPORTAR O PESO E O MANUSEIO FREQUENTE, GARANTINDO LONGA VIDA ÚTIL MESMO EM CONDIÇÕES ADVERSAS.*

*VERSATILIDADE DE USO: IDEAL PARA O TRANSPORTE DE BOTIJÕES DE 175L, ESTE CARRINHO É PERFEITO PARA QUEM PRECISA MOVER CARGAS PESADAS COM SEGURANÇA E AGILIDADE. SUA ESTRUTURA PERMITE QUE SEJA UTILIZADO EM DIVERSOS AMBIENTES, COMO FÁBRICAS, LABORATÓRIOS E PROPRIEDADES RURAIS.*

*FACILIDADE DE ARMAZENAMENTO: O CARRINHO É COMPACTO E PODE SER FACILMENTE ARMAZENADO QUANDO NÃO ESTÁ EM USO, ECONOMIZANDO ESPAÇO E OTIMIZANDO A ORGANIZAÇÃO DO LOCAL DE TRABALHO.*

*INVISTA NO CARRINHO PARA BOTIJÃO CRYOFARM YDS 175L E TRANSFORME A MANEIRA COMO VOCÊ TRANSPORTA BOTIJÕES. COM ELE, VOCÊ GARANTE EFICIÊNCIA E SEGURANÇA, FACILITANDO SUAS OPERAÇÕES DIÁRIAS. ADQUIRA JÁ O SEU E EXPERIMENTE A DIFERENÇA!*



**Lote: 235**

**KIT TE E IA**

**QUANTIDADE: 01**



*SERINGA NORM JECT S/ EMBOLO BICO SLIP (CX C/ 100UN)*

*LUVA SUPERESPECIAL IMPORTADA NECK EVA (CX C/ 50UN)*

*ADESIVO PARA DETECÇÃO DE CIO ESTROTECT (PCT C/ 10UN)*

*BOTIJÃO DE NITROGÊNIO P/ SÊMEN OU MATERIAL GENÉTICO YDS 35 - BOCAL 125MM - 35,5 LT*

A banner for a livestock auction. On the left, a green tractor is pulling a large metal silo. The background shows rolling green hills. The text 'Leilão' is prominently displayed in a large, white, serif font. Below it, in smaller white capital letters, is 'EQUIPAMENTOS DE LEITE E IMPLEMENTOS AGRÍCOLAS'. To the right of 'Leilão' is a white box containing the text 'MARÇO 23 DOM AS 16H'. Further right are logos for '310 PROGRAMA LEILÕES', 'agro mercado', and 'REMATE WEB'.



**Lote: 236**

**KIT CASQUEAMENTO**

**QUANTIDADE: 01**

**LOTE 236  
KIT CASQUEAMENTO**



*RINETA LÂMINA GRANDE DIREITA PARA CASCO*

*GROSA MEIA LIMA PARA CASCO COM CABO VERMELHO*

*ALICATE PARA TESTAR CASCO PLANO 34CM (PINÇA PARA CASCO)*

*DISCO DE CORTE ZAVET DL 7 LÂMINAS DUPLAS*

*BANDAGEM AUTOADESIVA P/ CASCO TESA 50MX5CM*



**Leilão**  
EQUIPAMENTOS DE LEITE E  
IMPLEMENTOS AGRÍCOLAS

**MARÇO**  
**23**  
DOM AS 16H

**PROGRAMA**  
LEILÕES

**agro**  
**mercado**

**REMATE**  
WEB

**Lote: 237**

**KIT IDENTIFICAÇÃO**

QUANTIDADE: 01

**LOTE 237  
KIT IDENTIFICAÇÃO**



*ALICATE APLICADOR DE BRINCO BOVINO VERDE*

*TINTA MARCADORA EM BASTÃO RAIDEX 57GR (CX. C/ 10 UNID)*

*ALICATE MARCADOR FURO REDONDO 7MM*

*TATUADOR TIPO STONE 04 POSIÇÕES C/ 04 JOGOS DE NUMEROS DE 0 A 9 10MM*

*BRINCOS DE IDENTIFICAÇÃO PARA BOVINOS PERSONALIZADO ZOOFLEX (PCT C/ 25UN)*



**Leilão**  
EQUIPAMENTOS DE LEITE E  
IMPLEMENTOS AGRÍCOLAS

MARÇO  
**23**  
DOM AS 16H

**310**  
PROGRAMA  
LEILÕES

**agro  
mercado**

**REMATE  
WEB**



**Lote: 238**

**CARRETA TANQUE AGRÍCOLA FIDO 4200L**

**QUANTIDADE: 01**



**CARRETA TANQUE AGRÍCOLA >NOVO**

**MARCA: FIDO**

**MODELO: SUPER JATO 4200 COM CAPACIDADE PARA 4.200 LITROS**

**TANQUE DE EXCELENTE QUALIDADE E EXTREMAMENTE REFORÇADO**

**EQUIPADO COM BOMBA E KIT MULTITAREFA**

**MARCA: ANDRADE**

**MODELO: TASP 51 DE ALTA VAZÃO DE 36.000 LITROS/ POR HORA**

**KIT DE ENTRADA OU SEJA A PRÓPRIA BOMBA CONSEGUIE ABASTECER O TANQUE**

**COM PLATAFORMA DE COMBATE A INCÊNDIO E BICO GIRATÓRIO**

**JÁ VAI COM PNEUS USADOS MONTADOS**



**Leilão**  
EQUIPAMENTOS DE LEITE E  
IMPLEMENTOS AGRÍCOLAS

**MARÇO**  
**23**  
DOM AS 16H

**370**  
PROGRAMA  
LEILÕES

**agro**  
**mercado**

**REMATE**  
WEB



**Lote: 239**

**DISTRIBUIDOR CALCAREADEIRA TATU**

**QUANTIDADE: 01**



**CAPACIDADE PARA 7.500 KG**

**MARCA: TATU**

**EQUIPAMENTO ENCONTRA-SE FUNCIONANDO E OPERACIONAL.**



**Leilão**  
EQUIPAMENTOS DE LEITE E  
IMPLEMENTOS AGRÍCOLAS

MARÇO  
**23**  
DOM AS 16H

**370**  
PROGRAMA  
LEILÕES

**agro  
mercado**

**REMATE  
WEB**



**Lote: 240**

**TRATOR MASSEY FERGUSON 5275 4X4**

**QUANTIDADE: 01**



**TRATOR MASSEY FERGUSON 5275**

**4X4**

**ANO 2001**

**MOTOR PERKINS 4 CILINDROS DE 75 CV DE POTÊNCIA**

**TRANSMISSÃO DE 2 ALAVANCAS LATERAL DE 12 MARCHAS MESMO CÂMBIO DO MF 4275**

**COMANDO HIDRÁULICO TRASEIRO DUPLO DE 4 SAÍDAS**

**BARRAMENTO DO HIDRÁULICO TIPO HD EXTREMAMENTE REFORÇADO E COM OS BRAÇOS DE REGULAGEM TELESCÓPICO**

**TOMADA DE FORÇA INDEPENDENTE**

**CINTRA PESOS TRASEIROS**

**PLATAFORMADO COM AMPLO ESPAÇO AO OPERADOR**

**HORIMETRO: 6000 HORAS ORIGINAIS**

**TRATOR QUE FOI DE ÚNICO DONO TODO ORIGINAL E MUITO BEM CUIDADO**

**EQUIPADO COM CONJUNTO DE CONCHA DIANTEIRA MARCA: STARA MODELO: PAD 500**

**LEVANTE ALTO**

**ENGATE RÁPIDO**

**E COM ACIONAMENTO POR JOYSTICK, (NEGÓCIO DE OCASIÃO).**

A banner for an auction. On the left, a green tractor is parked in a field with a water tower in the background. The text 'Leilão' is prominently displayed in the center, with 'EQUIPAMENTOS DE LEITE E IMPLEMENTOS AGRÍCOLAS' below it. To the right of 'Leilão' is a box with 'MARÇO 23' and 'DOM AS 16H'. Further right are logos for 'PROGRAMA LEILÕES', 'agro mercado', and 'REMATE WEB'.



**Lote: 241**

**LS TRACTOR PLUS 80**

**QUANTIDADE: 01**



**LS TRACTOR PLUS 80**  
**CABINADO DE FÁBRICA COM AR CONDICIONADO**  
**4x4 ANO 2020/2021**  
**MOTOR PERKINS 4 CILINDROS TURBO DE 80 CV DE POTÊNCIA**  
**EQUIPADO COM CREEPER / SUPER REDUTOR DE VELOCIDADE**

A green tractor is shown pulling a large metal silo on a grassy field. The tractor is green with yellow wheels and is pulling a large, cylindrical metal silo. The background shows rolling green hills under a clear sky.

**Leilão**  
EQUIPAMENTOS DE LEITE E  
IMPLEMENTOS AGRÍCOLAS

**MARÇO**  
**23**  
DOM AS 16H

**370**  
PROGRAMA  
LEILÕES

**agro**  
**mercado**

**REMATE**  
WEB



**Lote: 242**

**PICADEIRA/ENSILADEIRA PARA TRATOR**

**QUANTIDADE: 01**



**PICADEIRA/ENSILADEIRA PARA TRATOR**

**MARCA: CREMASCO**

**MODELO: ECT 4800 EQUIPAMENTO >NOVO**

**ACOPLADA NO SISTEMA HIDRÁULICO DO TRATOR**

**BICA DE 90° COM REGULAGEM NO QUEBRA JATO**

**SÉRIE COMPLETA COM:**

**4 FACAS**

**REGULAGEM DE CORTE SISTEMA POR POLIA E CORREIA DE FÁCIL OPERAÇÃO**

**PRODUÇÃO DE: 5 A 18.000 KG POR HORA**

**EQUIPAMENTO DE EXCELENTE QUALIDADE E ROBUSTO**



**Leilão**  
EQUIPAMENTOS DE LEITE E  
IMPLEMENTOS AGRÍCOLAS

**MARÇO**  
**23**  
DOM AS 16H

**370**  
PROGRAMA  
LEILÕES

**agro**  
**mercado**

**REMATE**  
WEB

**Lote: 243**

**TRATOR YANMAR SOLIS 90**

**QUANTIDADE: 01**



**YANMAR SOLIS 90 4X4 ANO 2022**  
**CABINADO DE FÁBRICA COM AR CONDICIONADO**  
**EQUIPAMENTO EM ESTADO DE NOVO COM APENAS 1900 HORAS**  
**MOTOR 4 CILINDROS DE 90 CV DE POTÊNCIA E BOMBA INJETORA BOSCH**



**Leilão**  
EQUIPAMENTOS DE LEITE E  
IMPLEMENTOS AGRÍCOLAS

**MARÇO**  
**23**  
DOM AS 16H

**370**  
PROGRAMA  
LEILÕES

**agro**  
**mercado**

**REMATE**  
WEB



**Lote: 244**

**GRADE ARADORA NOVA 14X28**

**QUANTIDADE: 01**



**GRADE ARADORA NOVA 14X28**

**MARCA: ALMEIDA**

**EQUIPAMENTO NOVO SEM USO**

**14X28" COM CONTROLE REMOTO E PNEUS**

**GRADE MUITO BOA E REFORÇADA POSSUI TAMBÉM PROTETOR DE MANCAIS**



**Leilão**  
EQUIPAMENTOS DE LEITE E  
IMPLEMENTOS AGRÍCOLAS

**MARÇO**  
**23**  
DOM AS 16H

**370**  
PROGRAMA  
LEILÕES

**agro**  
**mercado**

**REMATE**  
WEB

**Lote: 245**

**ROÇADEIRA HIDRÁULICA 1.30 M (NOVA) ALMEIDA**

**QUANTIDADE: 01**



**ROÇADEIRA HIDRÁULICA 1.30 M (NOVA)**

**MARCA: ALMEIDA**

**EQUIPAMENTO NOVO SEM USO  
COM RODA GUIA TRASEIRA E SAPATAS COM REGULAGEM DE ALTURA**



**Leilão**  
EQUIPAMENTOS DE LEITE E  
IMPLEMENTOS AGRÍCOLAS

**MARÇO**  
**23**  
DOM AS 16H

**370**  
PROGRAMA  
LEILÕES

**agro**  
**mercado**

**REMATE**  
WEB



**Lote: 246**

**ARADO MASSEY FERGUSON 3 DISCOS**

**QUANTIDADE: 01**



*ARADO MASSEY FERGUSON 3 DISCOS*



**Leilão**  
EQUIPAMENTOS DE LEITE E  
IMPLEMENTOS AGRÍCOLAS

MARÇO  
**23**  
DOM AS 16H

**370**  
PROGRAMA  
LEILÕES

**agro  
mercado**

**REMATE  
WEB**

**Lote: 247**

**CANHÃO TURBAO 600L CIMAG**

**QUANTIDADE: 01**



**CANHÃO TURBAO 600L (NOVO)**

**MARCA: CIMAG**

**CAPACIDADE DE : 600 L**



**Leilão**  
EQUIPAMENTOS DE LEITE E  
IMPLEMENTOS AGRÍCOLAS

**MARÇO**  
**23**  
DOM AS 16H

**370**  
PROGRAMA  
LEILÕES

**agro**  
**mercado**

**REMATE**  
WEB



**Lote: 248**

**CHORUMEIRA DELN4000 INCOMAGRI**

**QUANTIDADE: 01**



*Capacidade: 4000 litros*

*Revestimento interno anticorrosivo*

*Sistema de agitação*

*Bico espalhador*

*Com pneus*



**Leilão**  
EQUIPAMENTOS DE LEITE E  
IMPLEMENTOS AGRÍCOLAS

**MARÇO**  
**23**  
DOM AS 16H

**370**  
PROGRAMA  
LEILÕES

**agro**  
**mercado**

**REMATE**  
WEB

**Lote: 249**

**TRATOR VALMET 86ID**

**QUANTIDADE: 01**



**TRATOR COM MOTOR MWM 4 CILINDROS DE 78 CV DE POTÊNCIA E BOMBA INJETORA BOCH**

**TRATOR MUITO BEM CUIDADO E ENCONTRA -SE TODO FUNCIONANDO E OPERACIONAL**

**PINTURA AINDA ORIGINAL DE FÁBRICA.**

**LOCALIZAÇÃO: ARTUR NOGUEIRA SP**

A banner for an auction. On the left, a green tractor is parked in front of a large metal silo. The background shows rolling green hills. On the right, there is a white box with the text 'Leilão' in large letters, followed by 'EQUIPAMENTOS DE LEITE E IMPLEMENTOS AGRÍCOLAS'. To the right of this box is another white box with 'MARÇO 23' in large letters, followed by 'DOM AS 16H'. Further right are logos for 'PROGRAMA LEILÕES', 'agro mercado', and 'REMATE WEB'.



**Lote: 250**

**TRATOR YANMAR SOLIS 80**

**QUANTIDADE: 01**



**YANMAR SOLIS 80 4X4**

**ANO 2023/2024**

**MOTOR MECÂNICO 4 CILINDROS TURBO E INTERCOOLER DE 80 CV DE POTÊNCIA E BOMBA INJETORA BOCH**

**EIXO DIANTEIRO ZF**

**TRANSMISSÃO COM REVERSOR DE MARCHAS SINCRONIZADO**

**TOMADA DE FORÇA 540 NORMAL E 540E ECONÔMICA**

**CONTRA PESOS TRASEIROS**

**COMANDO HIDRÁULICO TRASEIRO DUPLO DE 4 SAÍDAS**

**SISTEMA TRAVA DO SISTEMA HIDRÁULICO PARA TRANSPORTE**

**FARÓIS AUXILIARES DIANTEIROS E TRASEIROS SÉRIE MAIS COMPLETA DA LINHA SOLIS**

**EQUIPAMENTO ENCONTRA-SE EM ESTADO SEMI-NOVO COM APENAS : 1457 HORAS**

**R\$160.000,00**

A banner for a farm equipment auction. On the left, a green tractor is shown pulling a large metal silo. The background is a rolling green landscape. In the center, the word "Leilão" is written in large, bold letters, with "EQUIPAMENTOS DE LEITE E IMPLEMENTOS AGRÍCOLAS" underneath. To the right of "Leilão", there is a box containing "MARÇO 23" and "DOM AS 16H". Further right, there are logos for "370 PROGRAMA LEILÕES", "agro mercado", and "REMATE WEB".

**Leilão**  
EQUIPAMENTOS DE LEITE E  
IMPLEMENTOS AGRÍCOLAS

**MARÇO**  
**23**  
DOM AS 16H

**370**  
PROGRAMA  
LEILÕES

**agro**  
mercado

**REMATE**  
WEB

**Lote: 251**

**COLHEDORA DE FORRAGENS CREMASCO**

**QUANTIDADE: 01**

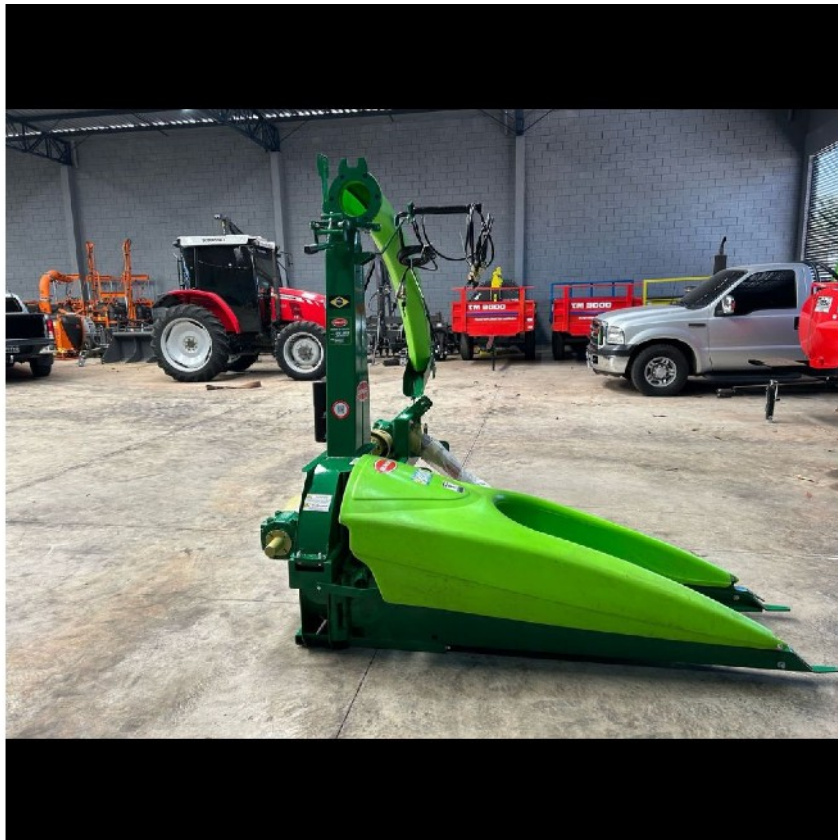

**COLHEDORA DE FORRAGENS MARCA: CREMASCO**

**MODELO: CFC RURAL DE 12 FACAS**

**MÁQUINA POSSUI: BICA TODA HIDRÁULICA COM PISTÃO NO GIRO E TAMBÉM PISTÃO NO QUEBRA JATO**

**CARENAGEM EM POLITILENO NA ENTRADA**

**PROCESSADOR/QUEBRADOR DE GRÃOS**

**TRANSMISSÃO DIRETA POR CARDAN**

**ENGRENAGENS PARA REGULAGEM E MUDANÇA DO CORTE**

**ABERTURA LATERAL DA CAIXA DE ROLOS**

**EQUIPAMENTO EXTREMAMENTE ROBUSTA E CONFIÁVEL MARCA COM MAIS DE 70 ANOS NO MERCADO**



**Leilão**  
EQUIPAMENTOS DE LEITE E  
IMPLEMENTOS AGRÍCOLAS

**MARÇO**  
**23**  
DOM AS 16H

**370**  
PROGRAMA  
LEILÕES

**agro**  
**mercado**

**REMATE**  
WEB



**Lote: 252**

**TRATOR JOHN DEERE 7195J**

**QUANTIDADE: 01**

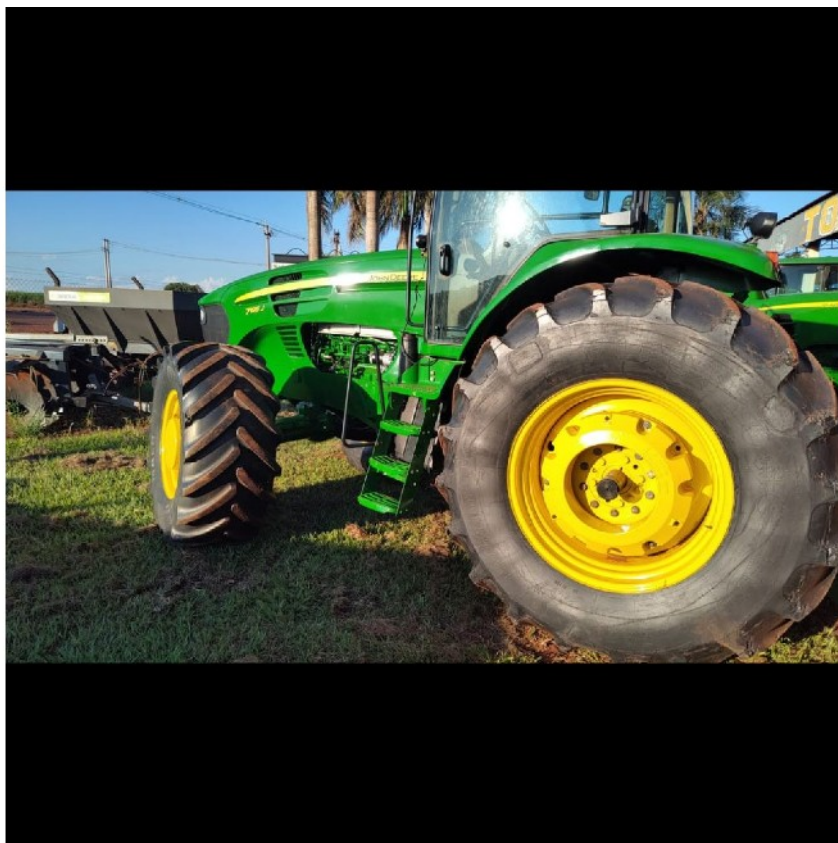

**TRATOR JOHN DEERE 7195J**

**ANO 2016 4X4**

**POTÊNCIA 195CV**

**MOTOR POWERTECH PLUS MAR -1 6068 06 CILINDROS**

**CABINE ORIGINAL**

**HORAS: 7023.8**

**RODADO DIANT/TRAS: 600/65R28 - 710/70R38**

**TRATOR POSSUI BARRAMENTO TRASEIRO COMPLETO, PESOS TRASEIROS DE 205KG, 3 VCR'S, 8 PESOS DIANTEIROS DE 50KG. TRATOR ENCONTRA-SE FUNCIONANDO PERFEITAMENTE. VENDIDO NO ESTADO EM QUE SE ENCONTRA, SEM QUALQUER TIPO DE GARANTIA NÃO PODENDO ALEGAR QUALQUER VÍCIO E/OU DEFEITO MESMO QUE OCULTOS, NESTE SENTIDO, DE FORMA ALGUMA O VENDEDOR SE RESPONSABILIZARÁ POR QUALQUER CUSTO OU VALOR NECESSÁRIO PARA REPARO OU MANUTENÇÕES NO MESMO, INCLUSIVE ABATIMENTO NO PREÇO.**



**Leilão**  
EQUIPAMENTOS DE LEITE E  
IMPLEMENTOS AGRÍCOLAS

**MARÇO**  
**23**  
DOM AS 16H

**370**  
PROGRAMA  
LEILÕES

**agro**  
**mercado**

**REMATE**  
WEB

**Lote: 253**

**TANQUE DE EXPANSÃO 2000L HEIDEL**

**QUANTIDADE: 01**



**CAPACIDADE 2000L**

**220V MONOFÁSICO**

**02 ORDENHAS**

**SISTEMA DE REFRIGERAÇÃO POR EXPANSÃO DIRETA**

**ISOLAMENTO TÉRMICO EM POLIURETANO DE ALTA QUALIDADE**



**Leilão**  
EQUIPAMENTOS DE LEITE E  
IMPLEMENTOS AGRÍCOLAS

**MARÇO**  
**23**  
DOM AS 16H

**370**  
PROGRAMA  
LEILÕES

**agro**  
**mercado**

**REMATE**  
WEB



**Lote: 254**

**TANQUE DE EXPANSÃO 3000L HEIDEL**

**QUANTIDADE: 01**



**CAPACIDADE 3000L**

**220V MONOFÁSICO**

**02 ORDENHAS**

**SISTEMA DE REFRIGERAÇÃO POR EXPANSÃO DIRETA**

**ISOLAMENTO TÉRMICO EM POLIURETANO DE ALTA QUALIDADE**

A green tractor pulling a large metal silo in a field.

**Leilão**  
EQUIPAMENTOS DE LEITE E  
IMPLEMENTOS AGRÍCOLAS

**MARÇO**  
**23**  
DOM AS 16H

**370**  
PROGRAMA  
LEILÕES

**agro**  
**mercado**

**REMATE**  
WEB

**Lote: 255**

**TANQUE DE EXPANSÃO 4000L HEIDEL**

**QUANTIDADE: 01**

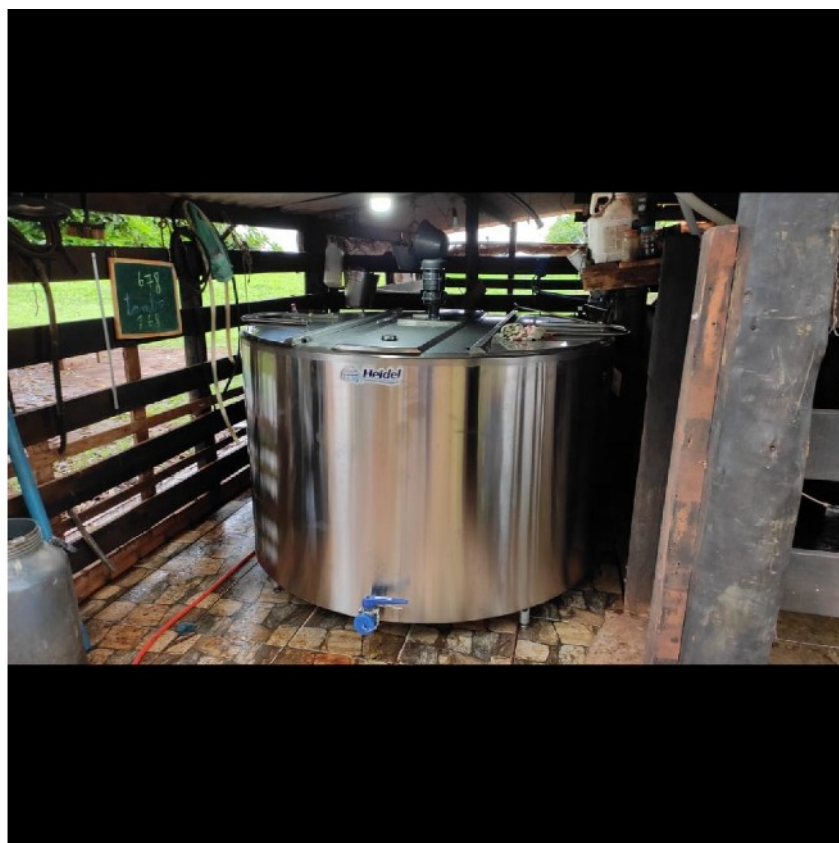

**CAPACIDADE 4000L**

**220V MONOFÁSICO**

**02 ORDENHAS**

**SISTEMA DE REFRIGERAÇÃO POR EXPANSÃO DIRETA**

**ISOLAMENTO TÉRMICO EM POLIURETANO DE ALTA QUALIDADE**



**Leilão**  
EQUIPAMENTOS DE LEITE E  
IMPLEMENTOS AGRÍCOLAS

**MARÇO**  
**23**  
DOM AS 16H

**370**  
PROGRAMA  
LEILÕES

**agro**  
**mercado**

**REMATE**  
WEB



**Lote: 256**

**ENXADA ROTATIVA PESADA PARA PREPARO DE SOLO**

**QUANTIDADE: 01**

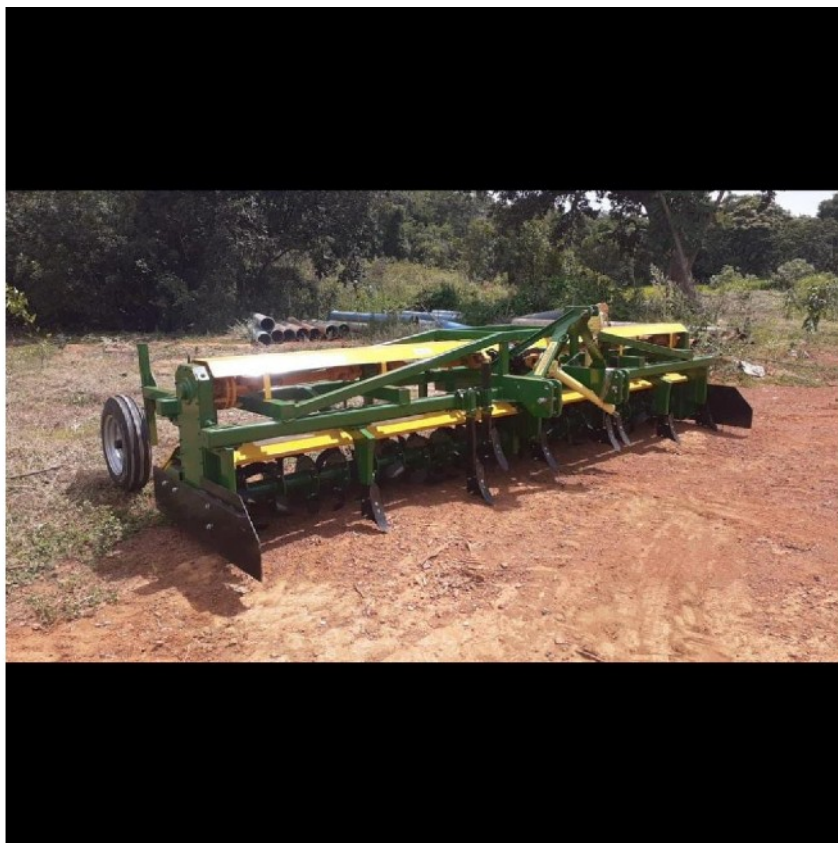

*ENXADA ROTATIVA PESADA PARA PREPARO DE SOLO E INCORPORAÇÃO DE FERTILIZANTES E MATERIAIS ORGÂNICOS  
MODELO DE 4,50M DE LARGURA  
COM RODADO AUXILIAR TRASEIRO*



**Leilão**  
EQUIPAMENTOS DE LEITE E  
IMPLEMENTOS AGRÍCOLAS

**MARÇO**  
**23**  
DOM AS 16H

**PROGRAMA**  
LEILÕES

**agro**  
mercado

**REMATE**  
WEB