

**24 DE ABRIL**  
QUINTA-FEIRA • 20h



LEILÃO  
*SIMENTAL E SIMBRASIL*  
**SAEXI**  
AGROPECUÁRIA



EXTRA CATÁLOGO

**EMBRIÕES SIMENTAL  
SULAFRICANO MOCHO**



LOTE

100

EMBRIÕES DT

SAEXI SANTO EXPEDITO AGROPECUÁRIA LTDA

# AHA TE SONHO E REALIDADE x BAR 5 SA EXPERT 826M

**PACOTE COM 10 EMBRIÕES**



**CLIQUE NA IMAGEM**



**PARA VER O VÍDEO DO LOTE**

Aha TE Sonho e Realidade é filha do touro sul-africano BAR 5 SA Piona, conhecido por produzir animais excepcionais, e da doadora Magnólia do Rodeio, considerada a melhor do premiado plantel da família Berté. Assim como suas irmãs próprias, Celva Sonho e Realidade e Arteka Sonho e Realidade, que conquistaram importantes premiações nacionais e internacionais, Aha é também mãe do renomado touro de Central da raça Simbrasil, SAEXI Capone. Já o touro Expert, animal mocho de destaque, impressiona pela profundidade corporal, equilíbrio estrutural e pigmentação ocular marcante. Reconhecido internacionalmente, figura entre os Simentais mais vendidos do mundo, com crescente procura graças à sua comprovada fertilidade: suas filhas têm alto desempenho em programas de coleta de embriões, enquanto seus filhos se sobressaem pelo desenvolvimento escrotal precoce e produção de sêmen de excelente qualidade. A garantia é de 3 prenhezes.

OPÇÕES PARA LOTE 100A e 100B

**R\$ 10.240,00**  
**32 PARCELAS (16 DUPLAS) - R\$ 320,00**



LOTE

101

EMBRIÕES DT

SAEXI SANTO EXPEDITO AGROPECUÁRIA LTDA

# DEDA SONHO E REALIDADE x BAR 5 PAYMASTER

PACOTE COM 10 EMBRIÕES

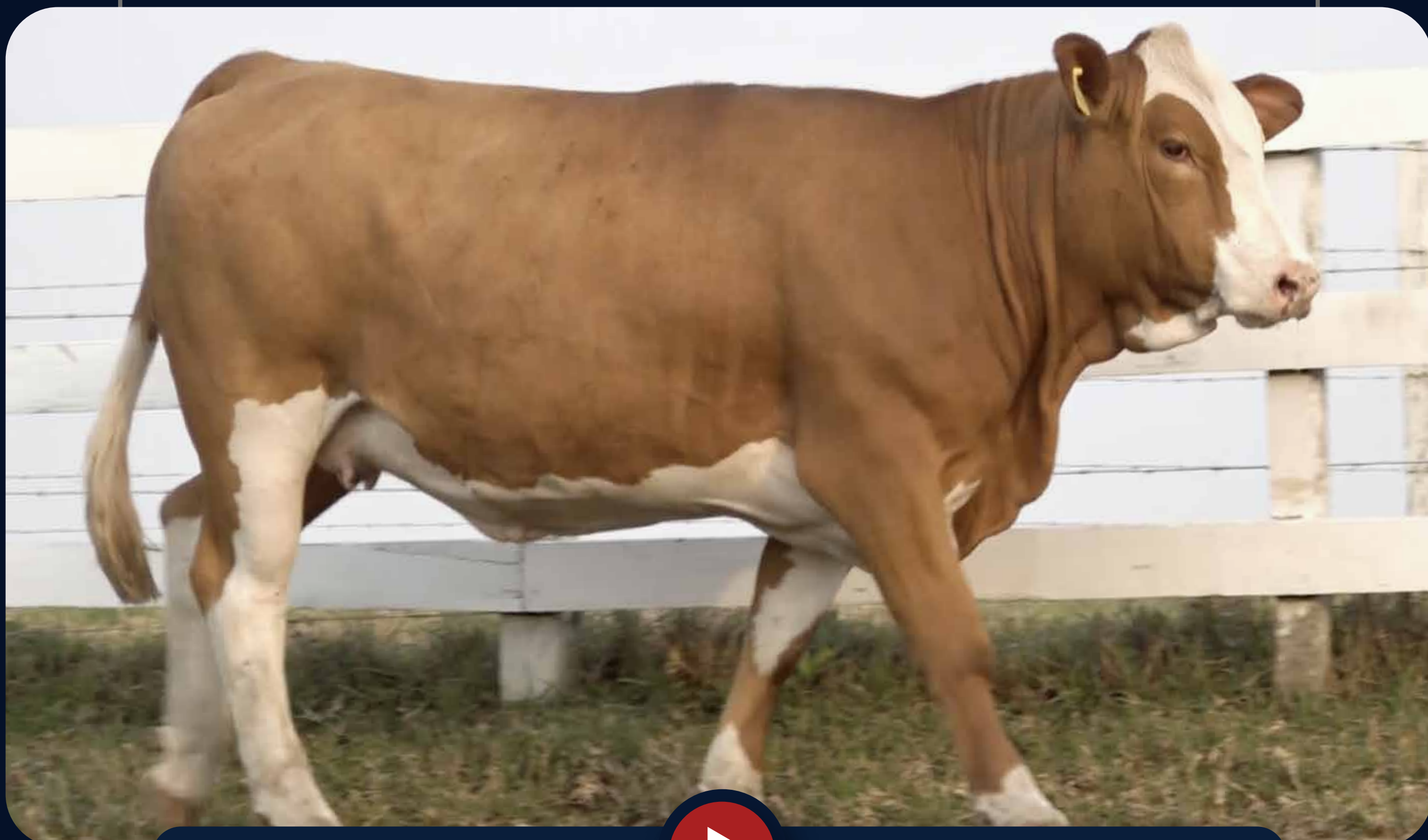

CLIQUE NA IMAGEM



PARA VER O VÍDEO DO LOTE

Deda é uma doadora mocha, feminina e bioculada, com 87,5% de genética sul-africana, destacando-se pela profundidade corporal, bons aprumos e excelentes avaliações genômicas para Leite, Eficiência Alimentar, Stayability e Docilidade. É filha do touro mocho 100% sul-africano BAR 5 Eltorro, descendente do renomado Expert e da vaca 3 estrelas Ru Duv Caramia, conhecida pela pigmentação ocular marcante, frame moderado e ótimos índices para carcaça, especialmente para Área de Olho de Lombo. Na linha materna, Anca (PWM Erhan AS x Pada FSR) agrega a genética de Erhan, um touro sul-africano adaptado, valorizado por sua precocidade e musculatura. O acasalamento é com o touro Bar 5 Paymaster, um dos melhores mochos da raça Simental, pai de diversos animais premiados e utilizado para o aprimoramento genético em criações puras e cruzamentos. A garantia é de 3 prenhezes.

OPÇÕES PARA LOTE 101A e 101B

**R\$ 10.240,00**  
**32 PARCELAS (16 DUPLAS) - R\$ 320,00**





CONDIÇÕES DE PAGAMENTO

**32 PARCELAS**  
(16 PARCELAS DUPLAS)

COMO ASSISTIR



terraviva



YouTube

/CANALTERRAVIVAYT



CANAL  
**163**



CANAL  
**183**



CANAL  
**683**



CANAL  
**582**

PROMOTOR:

REALIZAÇÃO:

TRANSMISSÃO:

RETRANSMISSÃO:

AGÊNCIA:





**24 DE ABRIL**  
QUINTA-FEIRA • 20h



PROMOTOR:



LEILOEIRA:



TRANSMISSÃO:



RETRANSMISSÃO:



AGÊNCIA:





# MAIS INFORMAÇÕES



**CLIQUE AQUI  
INFORMAÇÕES**



## ASSESSORES:

**GT CONSULTORIA**

**MARCELO GAETA**

**CLIQUE AQUI  
INFORMAÇÕES**



**ADIB DAU NETO**

**CLIQUE AQUI  
INFORMAÇÕES**



LEILÃO  
SIMENTAL E SIMBRASIL  
**SAEXI**  
AGROPECUÁRIA