

**6º LEILÃO
GIROLANDO**

**FAZENDA
SALOBO**



GIR LEITEIRO E GIROLANDO

**GRANDES LOTES DE
GIROLANDO 1/2 SANGUE**

OFERTA DE

**200 VACAS EM LACTAÇÃO
NOVILHAS PRENHAS
BEZERRAS
PACOTES DE EMBRIÕES**

18 DE MAIO
DOMINGO • 10 HORAS

Assessorias

BOI
ASSESSORIA
(34) 992816000

Ze
ASSESSORIA
(14) 998180.9051

Transmissão

REMATE
WEB
www.remateweb.com

Leiloeira

3ND
PROGRAMA
LEILÕES
(43) 3373.7077

Patrocinio

ARC
EMBRIÕES

Leiloeiro

WS
WELLERSON SILVA
(35) 99964.9007

Marketing

NU
Agrocomunicação
(13) 99111.1447

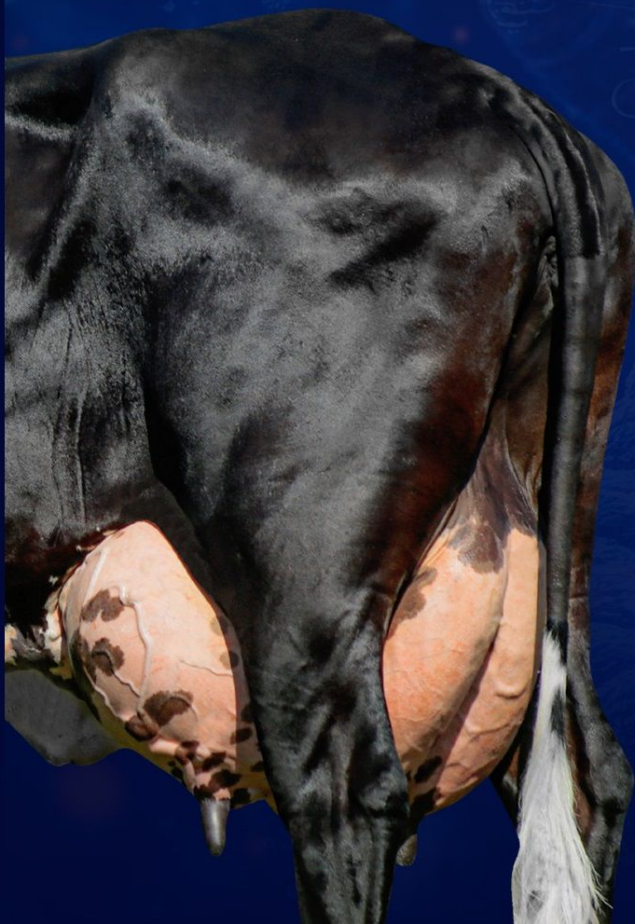

O presente regulamento estabelecerá as normas que serão observadas durante o leilão, sendo que **seu cumprimento será obrigatório** a todos aqueles que, na condição de convidados, participantes e/ou promotores do evento, quiserem promover a aquisição ou venda de animal(is) ou produto(s) agrobusiness, ou como mero espectador.

1. DEFINIÇÕES

- 1.1.** Considera-se LEILÃO o evento que visa à comercialização de animal(is) e/ou produto(s), pela melhor oferta de valores, efetuada de forma aberta e aceita por um leiloeiro.
- 1.2.** Considera-se EMPRESA LEILOEIRA a empresa responsável pela organização e coordenação do leilão. O presente leilão será coordenado e organizado pela **Paulo Horto Leilões Ltda.** (PROGRAMA/REIMATE LEILÕES).
- 1.3.** Considera-se LEILOEIRO a pessoa inscrita no Sindicato Nacional dos Leiloeiros Rurais, detentor de fé pública, e que será responsável pela recepção das propostas de ofertas aos lotes comercializados, bem como pela batida do martelo e concretização do negócio, não guardando qualquer vínculo com a empresa leiloeira.
- 1.4.** Considera-se PROMOTOR DO EVENTO a(s) pessoa(s), física(s) ou jurídica(s), que for(em) responsável(is) pela promoção do evento e arregimentação do(s) animal(is) ou produto(s) para serem comercializados no leilão. Ao promotor também será permitida a realização de compras no leilão.
- 1.5.** Considera-se CONVIDADO a pessoa, física ou jurídica, que for proprietária de animal(is) ou produto(s) que será(ão) comercializado(s) no leilão. Ao convidado também será permitida a realização de compras no leilão.
- 1.5.1.** Ao convidado poderá ser cobrado pelo promotor do leilão taxa de inscrição para a comercialização de seu(s) animal(is) ou produto(s) no leilão.
- 1.6.** Considera-se PARTICIPANTE todo aquele que comparecer no leilão e que tenha interesse na compra de animal(is) ou produto(s) comercializado(s) no evento, ou como mero espectador.
- 1.7.** Considera-se EMPRESA DE ASSESSORIA a empresa de assessoria pecuária que seleciona os animais e/ou produtos a serem comercializados, estabelece a ordem de entrada dos animais no leilão, pré-apresenta os animais antes do leilão, dentre outros.
- 1.8.** Considera-se COMISSÃO DE COMPRA a comissão paga pelo comprador do(s) animal(is) / produto(s) à EMPRESA LEILOEIRA / LEILOEIROS / OUTROS, que será anunciada pelo leiloeiro no início do leilão, cujo percentual incidirá sobre o valor total de cada lote apregoado.
- 1.9.** Considera-se COMISSÃO DE VENDA a comissão paga pelo proprietário do(s) animal(is) / produto(s) ao PROMOTORDOEVENTO/ EMPRESA LEILOEIRA.
- 1.10.** Considera-se PRODUTO tudo que não seja semovente e que possa ser comercializado em leilão, tais como: embrião, sêmen, etc.
- 1.11.** Considera-se LANCE DE DEFESA o lance ofertado pelo próprio proprietário do animal(is) ou produto(s), quando não alcançado o preço esperado por este junto ao leilão. Nesta hipótese, o proprietário será responsável pelo pagamento das comissões de compra e venda acima previstas.
- 1.12.** Considera-se LOTE o grupo de animais ou o animal individualmente e/ou de produto(s) a serem colocados à venda através de leilão, devidamente identificado no catálogo.
- 1.13.** Considera-se EMBRIÃO; o feto. Resultado útil da união do sêmen como óvulo.
- 1.14.** Considera-se OVÓCITO ou OÓCITO, o gameta feminino ou óvulo que, juntamente com o , que é o gameta masculino, é capaz de gerar um embrião.
- 1.15.** Considera-se PRENHEZ, a condição de fêmea em gestação.
- 1.16.** Considera-se LIVRE ACASALAMENTO, quando o VENDEDOR oferece a fêmea doadora para ser acasalada com o sêmen do touro da escolha do COMPRADOR.
- 1.17.** Considera-se DOAÇÃO o produto(s) ou animal(is), ou ainda, direitos, distinto(s) do(s) daquele(s) que **inicialmente** é(são) posto(s) à venda(s), mas a ele(s) se agregando, doado por VENDEDOR ou TERCEIRO, com fim de aumentar o interesse no bem ofertado.

2. CADASTRO:

- 2.1.** Todo aquele que pretenda apresentar lance no leilão deverá estar previamente cadastrado junto à **Paulo Horto Leilões Ltda**, podendo encaminhar tal solicitação à EMPRESA LEILOEIRA com antecedência, para fins de análise e aprovação prévia dos cadastros. Nesta hipótese, o pedido de cadastramento importará em autorização automática à EMPRESA LEILOEIRA de consulta de informações do solicitante junto ao SERASA ou outros órgãos de proteção ao crédito.
- 2.2.** A fim de dar o máximo de segurança aos negócios a serem realizados sob sua intermediação a **Paulo Horto Leilões Ltda** disponibilizará aos convidados e participantes um escritório no local do evento, podendo o cadastro ser efetuado neste local. Nesta hipótese, toda compra efetuada pelo convidado ou participante ficará condicionada a posterior aprovação do cadastro, bem como aceitação pelo VENDEDOR.
- 2.3.** Nesse compasso, poderá exigir as seguintes informações acompanhadas dos documentos que lhe atestem veracidade: a) Nome completo; b) Estado civil; c) Propriedades; d) Endereço para encaminhamento de correspondência; e) Nome completo, de pelo menos uma pessoa, que terá autorização para recebimento de correspondência; f) Informações de idoneidade; g) Referências pessoais.
- 2.4.** Os dados cadastrais, objetos de análise pela EMPRESA LEILOEIRA, naturalmente que só terão valor contanto que acompanhado de respectivo comprovante o qual, a seu arbítrio, poderá solicitar cópia para seu arquivo próprio ou eventual informação e/ou documento complementar.
- 2.5.** A EMPRESA LEILOEIRA, de acordo com seu conhecimento de idoneidade do cadastrado, poderá dispensar um ou mais documentos mencionados no item 2.3.
- 2.6.** As informações contidas no item 2.3, tem caráter imediato e valor por prazo indeterminado, vigendo assim, a todos os Leilões posteriores e realizados sob a custódia da **Paulo Horto Leilões Ltda** e coligadas.

2.7. Ficará a cargo do cadastrado informar a EMPRESA LEILOEIRA sobre alterações de qualquer dos itens do cadastro.

2.8. A qualquer tempo a EMPRESA LEILOEIRA poderá solicitar atualização de cadastro e documentos; pena de ser vedado à participação direta em leilões futuros até que seja a solicitação formulada.

2.9. A presença dos convidados ou participantes no recinto do leilão importará em imediata autorização à **Paulo Horto Leilões Ltda** em promover consultas sobre os mesmos junto ao SERASA ou outros órgãos de proteção ao crédito.

2.10. Os empregados da **Paulo Horto Leilões Ltda** não estão autorizados a avaliar ou endossar qualquer comprador junto ao leilão.

2.11. A existência de cadastro não dispensará a necessidade de apresentação de avalista, caso seja solicitado pelo VENDEDOR ou pela **Paulo Horto Leilões Ltda**.

2.12. Será permitida a compra de animal(is) / produto(s) mediante procuração por Instrumento Público, a qual deverá ser específica para aquele evento e deverá conter o valor máximo autorizado pelo outorgante e desde que este possua cadastro aprovado junto à **Paulo Horto Leilões Ltda** que permanecerá com referida procuração.

2.13. A **Paulo Horto Leilões Ltda** atua como intermediária das transações, sendo responsável pela organização e coordenação do evento, não se responsabilizando pelo inadimplemento do comprador, seja em relação ao valor do(s) produto(s) / animal(is) adquirido(s), seja em relação às comissões de venda. Portanto, cabe ao vendedor manifestar-se sobre o cadastro do comprador antes da assinatura do contrato de compra e venda, bem como exigir a assinatura de avalista antes da formalização deste contrato.

2.14. O cartão senha Programa/Remate Leilões de cada cliente é vinculado ao seu cadastro único, e a partir do momento em que o participante utilizar seu cartão para dar lances em leilões realizados pela EMPRESA LEILOEIRA, ele estará ciente de todas as regras determinadas neste regulamento de leilão, Documento Público registrado em Cartório no 2º Ofício de Registro de Títulos e Documentos de Londrina-PR sob o número 264392.

2.15. A senha ou código secreto do cartão Programa/Remate Leilões (Paulo Horto Leilões Ltda.) é secreta, pessoal e intransferível e a sua utilização é de inteira responsabilidade do donatário. Por segurança, não deve ser revelada a outras pessoas.

3. DO LEILOEIRO E EMPRESA LEILOEIRA:

3.1. O leilão será realizado por um LEILOEIRO RURAL, devidamente inscrito nos órgãos próprios, sendo que a venda considerará efetuada com a batida do martelo, momento em que as partes, compradores e vendedores, estarão obrigados ao cumprimento do negócio fechado, exceto na hipótese de não aprovação do cadastro do comprador, na forma do item 02 supra.

3.2. O valor das comissões, tanto de compra como de venda, terá seu percentual anunciado pelo leiloeiro no início dos trabalhos.

3.3. Poderá o leiloeiro, durante o leilão, promover as alterações das presentes normas, estabelecer outras regras, alterar as disposições do catálogo, de lotes ou condições de pagamento, instituir preços mínimos, sem direito de reclamação ou indenização por parte dos convidados ou participantes.

3.4. Qualquer alteração havida pelas partes, após a batida do martelo, sobretudo no tocante ao valor da transação, não interferirá no valor final das comissões (venda e compra) que terá, sempre, como base de cálculo, o valor da transação anunciada pelo LEILOEIRO pela batida do martelo. Ou seja, em sendo dado qualquer desconto, seja para pagamento à vista, seja para desconto progressivo em lotes sequenciais ou desconto de qualquer natureza concedido pelo VENDEDOR ao COMPRADOR, referida liberalidade não atingirá os honorários do leiloeiro e/ou EMPRESA LEILOEIRA.

3.5. O valor das comissões (compra e venda) é considerado devido logo após a concretização do negócio e seu pagamento será sempre à vista.

3.6. Os casos de lance de defesa são regidos pelo item 6.13.

3.7. O atraso no pagamento da comissão acarretará a mora do devedor com acréscimo de atualização monetária, juros de 1% ao mês, cláusula penal de 20% e mais honorários advocatícios em igual patamar. Tudo como rezam os artigos 389 e 406 do CC/02.

4. DISPOSIÇÕES ESPECÍFICAS PARA LEILÃO DE PRENHEZES:

4.1. Salvo estipulação em contrário, nos casos de prenhez, a primeira parcela será considerada como sinal de negócio e devida no ato. As demais parcelas somente poderão ser exigidas do(s) COMPRADOR(es) após o recebimento ou a retirada da(s) prenhez(es) confirmada(s). Caso o VENDEDOR tenha recebido antecipadamente alguma parcela e a prenhez não consiga se realizar o VENDEDOR restituirá ao(s) COMPRADOR(es) o valor recebido em dobro e com demais acréscimos da mora.

4.1.1. Caso a(s) prenhez(es) seja(m) entregue pelo VENDEDOR em até 30 dias da data de realização do leilão, o vencimento da 2ª parcela considerar-se-á no 30º dia após a data do leilão.

4.2. PRENHEZES RECEPTORAS:

4.2.1. Constatada a prenhez, o VENDEDOR, salvo disposição em contrário, se responsabiliza em apresentar a(s) receptora(s) em perfeitas condições físicas, com boa habilidade materna, a fim de bem criar o embrião. Para tanto e dado o prazo mínimo para a transferência do embrião da vaca prenhe à vaca receptora, obriga-se o VENDEDOR a entregar ao COMPRADOR a vaca receptora devidamente fertilizada com o embrião objeto do lance.

4.2.2. A vaca receptora é considerada como bem acessório ao embrião. Nesse compasso, a vaca receptora faz parte

integrante do contrato de **compromisso** de compra e venda do embrião.

4.2.3. O VENDEDOR será responsável pela prenhez até a sua entrega ao COMPRADOR ou pessoa por este indicado. O COMPRADOR, por sua vez, se compromete a mantê-la(s) sob as mesmas condições de manejo e trato, a fim de não prejudicar o desenvolvimento do embrião adquirido.

4.2.4. O COMPRADOR deverá comunicar imediatamente o VENDEDOR em caso de óbito da receptora e/ou da "cria", bem como de qualquer intercorrência que venha a surgir durante o período gestacional. Os prejuízos de eventual acontecimento serão apurados na proporção da responsabilidade de cada contratante.

4.3. EMBRIÕES A SEREM COLETADOS:

4.3.1. É de responsabilidade do VENDEDOR a coleta do embrião e sua transferência da prenhez para a receptora do referido acasalamento, tendo o prazo máximo de 90 dias para a entrega da receptora prenhe, a contar da data da assinatura do presente Contrato de Compra e Venda, findo o qual poderá o COMPRADOR optar: a) escolher outro acasalamento já realizado, de igual importância e valor ou; b) pleitear em juízo as perdas e danos de referido desfalque.

4.4. LIVRES ACASALAMENTOS:

4.4.1. O VENDEDOR oferece o animal (fêmea) doadora para ser acasalada como touro (macho) da escolha do COMPRADOR. Ficando a prenhez na propriedade do titular durante o período gestacional.

4.4.2. O COMPRADOR tem o prazo máximo de 30 dias para enviar o sêmen do reprodutor escolhido, ou autorizar o proprietário da doadora a acasalá-la segundo critério do VENDEDOR, sob as expensas do COMPRADOR.

4.4.3. Todas as despesas provenientes do transporte e aquisição de sêmen que por venturapossam ocorrer, serão de inteira responsabilidade do COMPRADOR.

4.4.4. Do acasalamento em questão o COMPRADOR terá direito a apenas uma prenhez proveniente da lavagem, salvo disposição em contrário e acordado entre as partes. Terá também direito a optar se tal prenhez será sexada de macho ou fêmea.

4.4.5. O VENDEDOR garante ao COMPRADOR que a prenhez adquirida venha a nascer com saúde, com garantia de receber RGN (registro geral de nascimento) e RGD (registro geral definitivo).

4.4.6. Caso o produto nascido não preencha os requisitos mencionados no item anterior, deverá o VENDEDOR substituir o produto, caso não possua o mesmo acasalamento, de comum acordo com o COMPRADOR, substituí-lo por outro já nascido de igual categoria e valor, em um ou outro caso, todas as despesas geradas, tanto pela substituição do animal ou pela rescisão do contrato serão suportadas pelo vendedor e deverão em qualquer das situações, serem devidamente comprovadas pelo comprador.

4.4.7. A(s) prenhez(es) será(ão) entregue(s) por malha viária, podendo ainda o COMPRADOR retirá-la da propriedade de origem, sob sua conta e responsabilidade.

4.5. DISPOSIÇÕES ESPECÍFICAS PARA LEILÃO DE ASPIRAÇÃO

4.5.1. A coleta do ovócito far-se-á pela técnica de aspiração folicular via ultrassom, ou, até que outra mais moderna venha a ser desenvolvida pela medicina veterinária.

4.5.2. A venda compreenderá todos os ovócitos presentes no útero da doadora no momento da aspiração, independentemente do número que venha a ser aspirado –art. 233 do Código Civil.

4.5.3. A aspiração deverá ocorrer no prazo máximo de 30 dias após a ocorrência do leilão, salvo disposição em contrário por ocasião da realização do leilão –art. 394 do Código Civil.

4.5.4. O processo de aspiração e fecundação, desde veterinário até laboratórios, será realizado por profissionais eleitos pelo Vendedor – art. 492 do Código Civil. O Comprador, contudo, por si ou via representação poderá acompanhar, contanto que apresente manifestação nesse sentido.

4.5.5. Salvo disposição em contrário, o sêmen de fecundação será escolhido pelo Comprador, às expensas, que sairá ou do banco de sêmen deste, ou de qualquer outro, contanto que à disposição no mercado pecuário, se dessa última forma for combinado.

4.5.6. O custo de implantação do embrião fecundado e do animal receptor está agregado ao contrato de **(compromisso)** compra e venda. Nesse momento do processo, entretanto, caso o comprador queira, **sem qualquer desconto**, escolher o laboratório e/ou apresentar receptora de seu plantel, óbice alguma haverá, bastando apresentar manifestação nesse sentido.

4.5.7. A entrega da prenhez ocorrerá logo após a realização da sexagem dos animais.

4.5.8. Caso, no ato do leilão, haja garantia mínima de animais com determinadas características (por exemplo, "n" fêmeas), todo o processo sobredito nas cláusulas anteriores, sem prejuízos das prenhez obtidas com êxito, será realizado tantas vezes, quantas necessárias, para que se lhe atinja.

4.5.9. A cláusula acima não se aplica nos casos previstos no item "4.5.6", eis que o contrato se aperfeiçoará, após a cessação dos direitos e deveres, coma entrega dos embriões ao Comprador.

5. DISPOSIÇÕES ESPECÍFICAS PARA LEILÃO DE SÊMEN:

5.1. O VENDEDOR responde pela qualidade do sêmen de animal de sua propriedade posto à venda.

5.2. Todo lote de sêmen deverá estar à disposição do COMPRADOR para ser retirado em local previamente estipulado. Nos casos em que a entrega do sêmen for feita por empresa de coleta, as despesas decorrentes deste procedimento correrão por conta e risco COMPRADOR. Quando o sêmen de animal, comercializado for do estoque particular do VENDEDOR, o COMPRADOR deverá providenciar botijão para o transporte, correndo por conta deste todo e qualquer risco.

5.3. Caso queira, poderá o COMPRADOR, no ato da retirada, testar a qualidade do sêmen adquirido, em sendo

este raro, desde que seja realizado por profissionais credenciados por um das centrais de coleta do país.

6. DISPOSIÇÕES GERAIS PARA TODOS OS LEILÕES:

6.1. O leiloeiro apregoará, no início do leilão e/ou no início de cada lote, o valor do lance que, multiplicado pelo número de parcelas determinadas, formará o preço total de venda e compra do(s) animal(is)/ produto(s). Também será informada a condição de cada venda, data de vencimento das parcelas, condições gerais do(s) produto(s) ou a(s) condição(ões) física(s) do(s) animal(is) referente a cada lote.

6.2. Outrossim, as especificações de cada lote constarão em editais apregoados no recinto ou em painel eletrônico, para os compradores presentes no recinto, e às margens inferiores e superiores da tela, para os compradores virtuais. Todas as informações inerentes ao catálogo são fornecidas e de responsabilidade dos senhores vendedores.

6.2.1. Caso seja apregoado no leilão, lote que possua dois ou mais animais, o valor do lance será por animal, sendo o valor total do lote o valor da parcela, multiplicado pelo número de animais existentes no lote, salvo estipulação em contrário por escrito e/ou informada pelo leiloeiro no início do leilão.

6.3. A(s) parte(s) vendedora(s) declara(m) ser legítima(s) possuidora(s) e proprietária(s) do(s) animal(is)/produto(s), sendo de sua exclusiva responsabilidade a legitimidade da propriedade do(s) mesmo(s).

6.4. Os leilões referentes a gado de elite (genética), embrião e sêmen serão realizados com CLÁUSULA DE RESERVA DE DOMÍNIO, que abrangerá inclusive as "crias" advindas destes, conforme disposto no artigo 94 e 95 do Código Civil.

6.5. Excetuando o disposto no item "2" deste Regulamento (aprovação de cadastro), as vendas efetuadas durante o leilão são irretratáveis e irrevogáveis, obrigando comprador e vendedor ao seu cumprimento, por si e por seus herdeiros ou sucessores.

6.6. Ainda que existente índice deflacionário divulgado pelo Governo Federal, os preços estabelecidos no leilão não serão alterados.

6.7. Caberá ao comprador o pagamento do ICMS e ao vendedor o recolhimento do mesmo, referente ao lote adquirido, devendo o segundo informar a **Paulo Horto Leilões Ltda** o número de inscrição junto à Receita Estadual.

6.8. A participação no leilão de qualquer pessoa, seja comprador ou vendedor, implicará na presunção de aceitação de todas as normas previstas neste Regulamento uma vez ter que lhe é dado a devida publicidade por: a) estar no átrio do local da realização do evento; b) constar no catálogo de leilão, devidamente distribuído em todas as mesas; c) estar devidamente registrado junto ao Cartório 2º Ofício de Registro de Títulos e Documentos da Cidade de Londrina-PR, sob o nº 264392, anunciado pelo Sr. Leiloeiro no início dos trabalhos.

6.9. Compradores domiciliados fora do país deverão informar-se no escritório sobre as condições que regem a compra e venda, que no caso presente somente se operará com o pagamento à vista, em moeda corrente do país, no ato do negócio.

6.10. Salvo se estabelecido de forma diversa, por escrito e antes do leilão, o comprador será responsável pelo pagamento da comissão de compra, a qual recai sobre o valor do lote no momento da batida do martelo, em favor da EMPRESALEILOEIRA / LEILOEIROS / OUTROS, na forma dos itens 3.2 e 3.4.

6.11. Salvo se estabelecido de forma diversa, por escrito e antes do leilão, o vendedor será responsável pelo pagamento da comissão de venda, a qual recai sobre o valor do lote no momento da batida do martelo, em favor do PROMOTOR DO EVENTO / EMPRESA LEILOEIRA / LEILOEIROS / OUTROS, na forma dos itens 3.2 e 3.4.

6.12. As taxas do leilão, assim como as comissões, para comprador e vendedor, são irrevogáveis e irretratáveis. O desfazimento do negócio pelas partes após o remate não desobrigará COMPRADOR(ES) e VENDEDOR(ES) para com suas comissões em relação à EMPRESA LEILOEIRA/ LEILOEIROS / OUTROS.

6.13. Em caso de pagamento à vista das parcelas de compra, o desconto poderá ser concedido pelo vendedor, mas tal desconto não recairá sobre as comissões em favor da EMPRESA LEILOEIRA/ OUTROS.

6.14. No lance de defesa, conforme definição do item 1.11 deste regulamento, o proprietário do animal será responsável pelo pagamento das comissões de compra e venda em favor do PROMOTOR DO EVENTO / EMPRESA LEILOEIRA/ LEILOEIROS / OUTROS, sobre o valor do lote no momento da batida do martelo.

6.15. Não serão aceitos pagamentos das parcelas vencíveis no ato da compra com cheques de terceiros.

6.16. Todos os pagamentos efetuados em cheque somente serão considerados quitados com a respectiva compensação.

6.17. Os catálogos do leilão são de responsabilidade dos vendedores, não sendo a **Paulo Horto Leilões Ltda** responsável por eventuais erros constantes nestes, os quais inclusive poderão ser retificados pelo leiloeiro.

6.18. Quando da batida do martelo os lances forem simultâneos entre dois compradores, o leiloeiro pedirá o retorno do(s) animal(is) à pista e reiniciará a venda do(s) mesmo(s), a partir do lance em questão, para o desempate.

6.19. Serão de exclusiva responsabilidade do vendedor, o(s) animal(ais) colocado(s) a leilão estar(em) saudável(eis), com toda documentação sanitária atualizada, bem como a sua guarda, manutenção e segurança, durante o tempo em que se mantiver(em) no local do leilão, seja no estábulo, em trânsito ou enquanto estiverem sendo exibidos na pista, até o momento da batida do martelo, passando então tais responsabilidades a serem exclusivas do comprador, não restando à **Paulo Horto Leilões Ltda** nenhum ônus sobre os itens retro mencionados, bem como em caso de acidente e danos que, eventualmente, venha(m) a ocorrer como(s) animal(is).

6.20. Será de exclusiva responsabilidade do comprador o pagamento do frete do(s) animal(ais) arrematado(s), salvo estipulação em contrário.

6.21. No caso de comercialização efetuada através de canal fechado de televisão, o vendedor compromete-se a liberar o(s) animal(ais) somente quando tiver em sua posse a respectiva documentação de venda, devidamente assinada pelo comprador, eximindo a **Paulo Horto Leilões Ltda** de qualquer responsabilidade se a presente cláusula não for cumprida.

7. DA AUTORIZAÇÃO DE USO DO NOME, IMAGEM E VOZ DOS PRESENTES AO LEILÃO:

7.1. A entrada da pessoa no recinto do leilão importará na presunção em favor da EMPRESA LEILOEIRA e do PROMOTOR DO EVENTO, sem ônus a estes, ao uso de seus NOMES, IMAGENS e SOM durante a realização do evento, bem como após a ocorrência deste para fins de divulgação do resultado final alcançado. Autorizam, também, a divulgação em periódicos e em site de todas as informações referentes ao leilão, tais como: nome do comprador, do vendedor, do animal ou produto comercializado e o valor efetivo da transação. Finalmente, fica autorizada a gravação de todas as imagens do leilão e dos participantes, bem como a transmissão ao vivo destas por canal fechado de televisão e, ainda, a divulgação de fotos em periódicos e em site próprio da EMPRESALEILOEIRA.

8. DO CONTRATO DE (PROMESSA DE) COMPRA E VENDA EM LANCE NO RECINTO:

8.1. Ao final da venda de cada lote a **Paulo Horto Leilões Ltda** promoverá a emissão do contrato de compromisso de compra e venda, bem como das NOTAS PROMISSÓRIAS RURAIS referentes a cada lote do LEILÃO, as quais serão assinadas imediatamente pelo vendedor e comprador. As notas fiscais referentes às vendas, que deverão ser emitidas pelos vendedores, bem como a nota fiscal da comissão de compra a ser emitida pela EMPRESA LEILOEIRA / LEILOEIROS/ OUTROS, serão efetuadas posteriormente.

8.2. Ficam fazendo parte integrante do contrato de compra e venda todas as regras constantes neste regulamento, bem como outras que forem estabelecidas pelo leiloeiro durante o leilão.

9. DO CONTRATO DE (PROMESSA DE) COMPRA E VENDA EM LANCE VIRTUAL:

9.1. Dado o lance e batido o martelo considerar-se-á aceita a proposta nos moldes do artigo 427 do CC/02 com o anúncio do licitante pelo leiloeiro.

9.2. Com efeito, as partes reger-se-ão por normas gerais constantes neste Regulamento do Leilão bem como por Contrato de Compromisso de Compra e Venda, este último em apartado daquela, mas parte integrante deste.

9.3. De conseguinte, ficará a EMPRESA LEILOEIRA obrigada a, no prazo máximo de 10 dias da realização do leilão, remeter 03 vias do **Contrato de Compromisso de Compra e Venda de Animal/Produto** (via rosa: Comprador; via azul: EMPRESA LEILOEIRA; via branca: VENDEDOR), acompanhada das 02 NOTAS PROMISSÓRIAS RURAIS (de Comissão e única como valor de todo o débito), ao endereço cadastral do Comprador.

9.4. Em se comprovando o não recebimento da correspondência por parte do Comprador, o **contrato de compromisso de compra e venda** será considerado formalizado uma vez ser o Comprador o único responsável pelas informações cadastrais, sobretudo no que toca à localização.

9.5. Recebida a Carta AR com as 03 vias e as 02 Promissórias, o Comprador deverá reter sua via rosa do Contrato, postar sua assinatura nas vias azul (EMPRESA LEILOEIRA) e branca (VENDEDOR) bem como no corpo das Promissórias (única e da comissão), reconhecer firma e fazer a remessa das vias azul e branca, além das promissórias, ao endereço da leiloeira **Paulo Horto Leilões Ltda**.

9.6. Sob a égide das leis cíveis e criminais, o Comprador será o único responsável pelas assinaturas lançadas nos documentos que lhes é encaminhado bem como sobre suas informações cadastrais.

10. DO CONTRATO ACESSÓRIO DE DOAÇÃO

10.1. Fica facultado ao(s) vendedor(es) no(s) lote(s) a ser(em) apregoado(s) fazer(em) doação(ões), sendo esta(s) doação(ões) instrumentalizada(s) da(s) seguinte(s) forma(s):

10.1.1. Na(s) doação(ões) feita(s) pelo(s) próprio(s), a(s) descrição(ões) da(s) doação(ões) constará(ão) no rosto do contrato de compromisso de compra e venda de animal. Nesse caso, aplicar-se-ão à(s) doação(ões), as cláusulas aplicáveis ao(s) bem(ns) principal(is) leiloado(s);

10.1.2. Acaso o fruto da(s) doação(ões) mencionada(s) no rosto do contrato de compromisso de compra e venda, tenha se dado por oferta de produtor(es) distinto(s) da venda principal, será(ão) firmado(s) entre as partes um contrato de doação acessório ao contrato principal, contendo a(s) cláusula(s) e a(s) descrição(ões) da(s) doação(ões), ficando a cargo do(s) doador(es) a responsabilidade por proceder a entrega, bem como para com a qualidade do(s) animal(is) e/ou produto(s) é de inteira responsabilidade do(s) doador(es).

10.1.2.1. Na hipótese do item acima (10.1.2), a forma do frete corresponderá ao anúncio feito pelo leiloeiro.

11. FORO DE ELEIÇÃO.

11.1. Fica eleito o foro da cidade de Londrina para dirimir qualquer dúvida ou interpretação de cláusula e itens predisposto neste regulamento.

“É proibida a reprodução em parte ou no todo”.





10 EMBRIÕES
1/2 SANGUE GIROLANDO

Soraia FIV da Salobo

Acasalamento com:
S-S-I BG PERFECT PEARCE-ET



3.890,53 kg de leite
194 dias - andamento



476,89 kg
GPTA LEITE

SUPRA-SUMO DE BRASÍLIA - PAI

SUPRA-SUMO DE BRASÍLIA

EMBAIXADOR DE BRASÍLIA
INDIA DE BRASÍLIA

ONASSIS DE BRASÍLIA
LIBRA DE BRASÍLIA
RAJASTAN DE BRASÍLIA
SALOME DE BRASÍLIA

DIANA DA B.PASTOR

NOBRE TE CAL
SANFONA DA B.PASTOR

C.A.EVEREST
SENDEM RAPOSO CAL
CADARSO
DUQUESA B PASTOR



10 EMBRIÕES
1/2 SANGUE GIROLANDO

Tessa da Salobo

Acasalamento com:
S-S-I BG PERFECT PEARCE-ET



4.483,34 kg de leite
328 dias - fechada - 1ª lact



257,14 kg
GPTA LEITE



GENGIS KHAN DE BRASÍLIA - PAI

GENGIS KHAN DE BRASÍLIA

SUPRA-SUMO DE BRASÍLIA
DIANA DA B.PASTOR

EMBAIXADOR DE BRASÍLIA
INDIA DE BRASÍLIA
NOBRE TE CAL
SANFONA DA B.PASTOR

NOVA FIV DA SALOBO

ESTANHO TE KUBERA
ILHOTA DA SALOBO

BEM FEITOR RAPOSO
FB NEFRITA
C.A.SANSÃO
DOURADA DA B.PASTOR



10 EMBRIÕES
1/2 SANGUE GIROLANDO

Única FIV da Salobo



2.523,34 kg de leite
150 dias - andamento



488,80 kg
GPTA LEITE

JAGUAR TE DO GAVIÃO - PAI

JAGUAR TE DO GAVIAO

S.C.UACAI JAGUAR
UMIDADE

JAGUAR
S.C.MALOCA CAXANGA
PAPIRO DA CAL
REGIAO DA CAL

LADAINHA FIV DA SALOBO

C.A.SANSÃO
HARMONIA DA SALOBO

C.A.EVEREST
C.A.HEURECA
TEATRO DA SILVANIA
DIANA DA B.PASTOR



10 EMBRIÕES
1/2 SANGUE GIROLANDO

Úrsula FIV da Salobo

Acasalamento com:
S-S-I BG PERFECT PEARCE-ET



5.604,24 kg de leite
328 dias - fechada



588,01 kg
GPTA LEITE



JAGUAR TE DO GAVIÃO - PAI

JAGUAR TE DO GAVIAO

S.C.UACAI JAGUAR
UMIDADE

JAGUAR
S.C.MALOCA CAXANGA
PAPIRO DA CAL
REGIAO DA CAL

LADAINHA FIV DA SALOBO

C.A.SANSÃO
HARMONIA DA SALOBO

C.A.EVEREST
C.A.HEURECA
TEATRO DA SILVANIA
DIANA DA B.PASTOR



10 EMBRIÕES
1/2 SANGUE GIROLANDO

Ubá FIV da Salobo

Acasalamento com:
SANDY-VALLEY ESQUIRE-ET



3.701,82 kg de leite
156 dias - andamento



661,22 kg
GPTA LEITE



GENGIS KHAN DE BRASÍLIA - PAI

GENGIS KHAN DE BRASÍLIA

C.A.SANSÃO
SETIBA DE BRASÍLIA

C.A.EVEREST
C.A.HEURECA
MODELO TE DE BRAS
NARDA TE BRASILIA

ILHA DA SALOBO

JAGUAR TE DO GAVIÃO
ENTRADA DA B.PASTOR

S.C.UACAI JAGUAR
UMIDADE
S.C.ORIENTE MORCEGO
CEREJA B PASTOR



10 EMBRIÕES
1/2 SANGUE GIROLANDO

Uruana FIV da Salobo

Acasalamento com:
SANDY-VALLEY ESQUIRE-ET



3.013,45 kg de leite
159 dias - andamento



607,12 kg
GPTA LEITE



GENGIS KHAN DE BRASÍLIA - PAI

GENGIS KHAN DE BRASÍLIA

C.A.SANSÃO
SETIBA DE BRASÍLIA

C.A.EVEREST
C.A.HEURECA
MODELO TE DE BRAS
NARDA TE BRASILIA

ILHA DA SALOBO

JAGUAR TE DO GAVIAO
ENTRADA DA B.PASTOR

S.C.UACAI JAGUAR
UMIDADE
S.C.ORIENTE MORCEGO
CEREJA B PASTOR



10 EMBRIÕES
1/2 SANGUE GIROLANDO

Uberaba FIV da Salobo

Acasalamento com:
SANDY-VALLEY ESQUIRE-ET



4.963,00 kg de leite
290 dias - 1ª lact



600,98 kg
GPTA LEITE



GENGIS KHAN DE BRASÍLIA - PAI

GENGIS KHAN DE BRASÍLIA

C.A.SANSÃO
SETIBA DE BRASÍLIA

C.A.EVEREST
C.A.HEURECA
MODELO TE DE BRAS
NARDA TE BRASILIA

LUMINARIA FIV DA SALOBO

FARDO FIV F. MUTUM
DIANA DA B.PASTOR

RADAR DOS POÇOS
DENGOSA TE F.MUTUM
NOBRE TE CAL
SANFONA DA B.PASTOR



10 EMBRIÕES
1/2 SANGUE GIROLANDO

Uberlândia FIV da Salobo



4.866,32 kg de leite
249 dias - andamento - 1ª lac



428,91 kg
GPTA LEITE



GENGIS KHAN DE BRASÍLIA - PAI

GENGIS KHAN DE BRASÍLIA

C.A.SANSÃO
SETIBA DE BRASÍLIA

C.A.EVEREST
C.A.HEURECA
MODELO TE DE BRAS]
NARDA TE BRASILIA

NOVELLA FIV DA SALOBO

FARDO FIV F. MUTUM
JOJOBA FIV DA SALOBO

RADAR DOS POÇOS
DENGOSA TE F.MUTUM
JAGUAR TE DO GAVIAO
DINA TE B PASTOR



10 EMBRIÕES
1/2 SANGUE GIROLANDO

Uana FIV da Salobo

Acasalamento com:
SIEMERS WOLF HULU



3.838,21 kg de leite
221 dias - andamento - 1ª lact



737,47 kg
GPTA LEITE



NEFER FIV DA SALOBO - PAI

NEFER FIV DA SALOBO

SUPRA-SUMO DE BRASÍLIA
DIANA DA B.PASTOR

EMBAIXADOR DE BRASÍLIA
INDIA DE BRASÍLIA
NOBRE TE CAL
SANFONA DA B.PASTOR

BRAÚNA FIV DO BASA

C.A.SANSÃO
IBIUNA FIV DE BRASÍLIA

C.A.EVEREST
C.A.HEURECA
MODELO TE DE BRASÍLIA
TÁTICA TE DE BRASÍLIA



10 EMBRIÕES
1/2 SANGUE GIROLANDO

Urika FIV da Salobo

Acasalamento com:
SANDY-VALLEY ESQUIRE-ET



4.382,45 kg de leite
227 dias - andamento



510,10 kg
GPTA LEITE



GENGIS KHAN DE BRASÍLIA - PAI

JAGUAR TE DO GAVIAO

S.C.UACAI JAGUAR
UMIDADE

JAGUAR
S.C.MALOCA CAXANGA
PAPIRO DA CAL
REGIAO DA CAL

HARMONIA DA SALOBO

TEATRO DA SILVANIA
DIANA DA B.PASTOR

ESPANTOSO
EFALC NATA LAGEADO
NOBRE TE CAL
SANFONA DA B.PASTOR



10 EMBRIÕES
1/2 SANGUE GIROLANDO

Irradiada FIV da MVVM

Acasalamento com:
SIEMERS WOLF HULU



9.757 kg de leite



681 kg
GPTA LEITE



QUINDIM FIV DA MVVM - FILHA

C.A.SANSÃO

C.A.EVEREST
C.A.HEURECA

C.A.PRELUDIO
C.A.MACEDONIA
S.C.IMPALA FAISAO
C.A.MALVA

FAVA FIV BHADUA

9.626 kg de leite

JAGUAR TE DO GAVIAO
QUANTICA DO GAVIAO

S.C.UACAI JAGUAR
UMIDADE
METEORO DE BRAS.
NATA DO GAVIAO



10 EMBRIÕES
1/2 SANGUE GIROLANDO

Conversa FIV do Basa

Acasalamento com:
SIEMERS WOLF HULU



4.631 kg de leite
1º lact



690 kg
GPTA LEITE



BONITA FIV DA F.E. - MÃE

JAGUAR TE DO GAVIÃO

S.C.UACAI JAGUAR
UMIDADE

JAGUAR
S.C.MALOCA CAXANGA
PAPIRO DA CAL
REGIAO DA CAL.

BONITA FIV DA F.E.

C.A.SANSÃO
LUZIADA DE BRAS.TN1

C.A.EVEREST
C.A.HEURECA
FABULOSO DE BRAS
HAIA TE DE BRAS.



10 EMBRIÕES
1/2 SANGUE GIROLANDO

Joveline

FIV Alambari



6.207,75 kg de leite
1º lact



618 kg
GPTA LEITE

A2
A2

JAGUAR TE DO GAVIÃO

S.C.UACAI JAGUAR
UMIDADE

JAGUAR
S.C.MALOCA CAXANGA
PAPIRO DA CAL
REGIAO DA CAL.

CANTADA ALAMBARI

FARDO FIV F. MUTUM
CRISTAL FIV PARAHY

RADAR DOS POÇOS
DENGOSA TE F.MUTUM
C.A.SANSÃO
PACIENCIA TE BRAS.

LOTE - EMB14



10 EMBRIÕES
1/2 SANGUE GIROLANDO

Manacá FIV Alto Estiva

Acasalamento com:
SIEMERS WOLF HULU



6.546 kg de leite



789kg
GPTA LEITE



GAIVOTA FIV ALTA ESTIVA- MÃE

JAGUAR TE DO GAVIÃO

S.C.UACAI JAGUAR
UMIDADE

JAGUAR
S.C.MALOCA CAXANGA
PAPIRO DA CAL
REGIAO DA CAL.

GAIVOTA FIV ALTO ESTIVA

C.A.SANSÃO
SOJA DE BRAS.

C.A.EVEREST
C.A.HEURECA
EMBAIXADOR DE BRAS.
NASCENTE TE DE BRAS.

LOTE: 001 FAZENDA SALOBO - GIR LEITEIRO E GIROLANDO

QTD.: 1

1648 SLB

CCG - 1/2 HOL + 1/2 GIR - FÊMEA -

NASC.:12/03/2021

RGD 3137BX LIVRO ABERTO NP 8935

1ª LACT.: 9.805,84KG DE LEITE EM 342/DIAS

CLIQUE AQUI E
ASSISTA AO VÍDEO

- Último parto em 11/03/2025 / Produção atual de 37,8kg de leite/dia.

COMPRADOR:

VALOR:

LOTE: 002 FAZENDA SALOBO - GIR LEITEIRO E GIROLANDO

QTD.: 1

1894 RIDGELINE FIV SLB

CCG - 1/2 HOL + 1/2 GIR - FÊMEA -

NASC.:23/10/2021

RGD 9844BZ BT EUS1894 NP 8939

1ª LACT.: 11.633,2KG DE LEITE EM 344/DIAS

CLIQUE AQUI E
ASSISTA AO VÍDEO**PROGÊNESIS TOPNOTCH**

PTAT 1.03 / GTPI 2483 / A1A2

JAGUAR TE DO GAVIÃO - GAV29.

PTAL 580KG EMBR/ABCGIL - A2A2

FAIRMONT RIDGELINE-ET

PTAT 1.60 / GTPI 2672 / A2A2

ILHA DA SALOBO - ABP1247

ABP1247

FAIRMONT DELTA RHONDA-ET

HO840F3132555088

ENTRADA DA BOM PASTOR

- Último parto em 08/03/2025 / Produção atual de 38,3kg de leite/dia.

COMPRADOR:

VALOR:

LOTE: 003 FAZENDA SALOBO - GIR LEITEIRO E GIROLANDO

QTD.: 1

1851 RIDGELINE FIV SLB

CCG - 1/2 HOL + 1/2 GIR - FÊMEA -

NASC.:30/08/2021

RGD 3221BX BT EUS1851 NP 8896

LACT.: 9.334,0KG DE LEITE EM 276/DIAS

CLIQUE AQUI E
ASSISTA AO VÍDEO**PROGÊNESIS TOPNOTCH**

PTAT 1.03 / GTPI 2483 / A1A2

C.A.SANSÃO - KCA472

PTAL 561KG EMBR/ABCGIL - A2A2

FAIRMONT RIDGELINE-ET

PTAT 1.60 / GTPI 2672 / A2A2

LATINA FIV DA SALOBO

ABP1791

FAIRMONT DELTA RHONDA-ET

HO840F3132555088

HARMONIA DA SALOBO

ABP1061

- Último parto em 24/02/2025 / Produção atual de 41,9kg de leite/dia.

- Segue com prenhez confirmada de embrião 1/2 sangue (PEARCE x WING FIV DA SALOBO - EUS442 (Jogral FIV de Brasília x Basa - Via lactea Anita FIV)), e parto previsto para 02/01/2026.

COMPRADOR:

VALOR:

LOTE: 004 FAZENDA SALOBO - GIR LEITEIRO E GIROLANDO

QTD.: 1

1711 RIDGELINE FIV SLB

CCG - 1/2 HOL + 1/2 GIR - FÊMEA -

NASC.:22/05/2021

RGD 3171BX BT EUS1711 NP 8941 - GPTA 682

1ª LACT.: 9.986,54KG DE LEITE EM 291/DIAS

CLIQUE AQUI E
ASSISTA AO VÍDEO**PROGÊNESIS TOPNOTCH**

PTAT 1.03 / GTPI 2483 / A1A2

C.A.SANSÃO - KCA472

PTAL 561KG EMBR/ABCGIL - A2A2

FAIRMONT RIDGELINE-ET

PTAT 1.60 / GTPI 2672 / A2A2

LACTOSE FIV SALOBO

ABP1815

FAIRMONT DELTA RHONDA-ET

HO840F3132555088

CELEUMA VILLEFORT - IVAR294

IVAR294

- Último parto em 20/02/2025 / Produção atual de 33,7kg de leite/dia.

- Segue com prenhez confirmada de embrião 1/2 sangue (PEARCE SX x WILMA DA SALOBO - EUS435 (Nefer FIV da Salobo x Quiroga da Salobo)), e parto previsto para 01/01/2026.

COMPRADOR:

VALOR:

LOTE: 005 FAZENDA SALOBO - GIR LEITEIRO E GIROLANDO

QTD.: 1

8319 SALOBOCCG - 1/2 HOL + 1/2 GIR - FÊMEA -
NASC.:20/01/2023
RGD 6732CI LIVRO ABERTO NP 9854

- Último parto em 15/02/2025 / Produção atual de 41,2kg de leite/dia.

COMPRADOR:

VALOR:

LOTE: 006 FAZENDA SALOBO - GIR LEITEIRO E GIROLANDO

QTD.: 1

1915 RIDGELINE FIV SLBCCG - 1/2 HOL + 1/2 GIR - FÊMEA -
NASC.:03/11/2021
RGD 0880CD BT EUS1915 NP 8931
1ª LACT.: 8.823,24KG DE LEITE EM 271/DIAS**PROGÊNESIS TOPNOTCH**

PTAT 1.03 / GTPI 2483 / A1A2

INOVO DA SALOBO - ABP1261

PTAL 609KG - PNMGL - A1A2

FAIRMONT RIDGELINE-ET

PTAT 1.60 / GTPI 2672 / A2A2

MANCHETE FIV DA SALOBO**FAIRMONT DELTA RHONDA-ET**

HO840F3132555088

GERAÇÃO DA SALOBO

EUS14

- Último parto em 14/02/2025 / Produção atual de 48,1kg de leite/dia.

- Segue implantada de embrião 3/4 sangue (BLUEDEVIL x SALOBO NAYLA FIV - 6630AJ (DE-SU BKM Mccutchen 1174-ET x Joraci FIV da Salobo)) em 25/04/2025, sem tempo para confirmação.

COMPRADOR:

VALOR:

LOTE: 007 FAZENDA SALOBO - GIR LEITEIRO E GIROLANDO

QTD.: 1

2263 RIDGELINE FIV SALOBOCCG - 1/2 HOL + 1/2 GIR - FÊMEA -
NASC.:28/10/2022
RGD 6670CI BT EUS2263 NP 9852**PROGÊNESIS TOPNOTCH**

PTAT 1.03 / GTPI 2483 / A1A2

C.A.SANSÃO - KCA472

PTAL 561KG EMBR/ABCGIL - A2A2

FAIRMONT RIDGELINE-ET

PTAT 1.60 / GTPI 2672 / A2A2

LADAINHA FIV DA SALOBO**FAIRMONT DELTA RHONDA-ET**

HO840F3132555088

HARMONIA DA SALOBO

ABP1061

- Último parto em 30/01/2025 / Produção atual de 32,3kg de leite/dia.

- Segue com prenhez confirmada embrião 1/2 sangue (PEARCE x WAY FIV DA SALOBO - EUS446 (Gabinete Silvana x Montana FIV da Salobo)), e parto previsto para 02/01/2026.

COMPRADOR:

VALOR:

LOTE: 009 FAZENDA SALOBO - GIR LEITEIRO E GIROLANDO

QTD.: 1

2125 RIDGELINE FIV SLBCCG - 1/2 HOL + 1/2 GIR - FÊMEA -
NASC.:05/03/2022
RGD 9868BZ BT EUS2125 NP 9349**PROGÊNESIS TOPNOTCH**

PTAT 1.03 / GTPI 2483 / A1A2

INOVO DA SALOBO - ABP1261

PTAL 609KG - PNMGL - A1A2

FAIRMONT RIDGELINE-ET

PTAT 1.60 / GTPI 2672 / A2A2

MANCHETE FIV DA SALOBO**FAIRMONT DELTA RHONDA-ET**

HO840F3132555088

GERAÇÃO DA SALOBO

EUS14

- Último parto em 27/01/2025 / Produção atual de 30,7kg de leite/dia.

COMPRADOR:

VALOR:

LOTE: 010 FAZENDA SALOBO - GIR LEITEIRO E GIROLANDO

QTD.: 1

2186 HANCOCK FIV SLBCCG - 1/2 HOL + 1/2 GIR - FÊMEA -
NASC.:19/09/2022
RGD 0884CD BT EUS2186 NP 9348**WOODCREST KING DOC**

PTAT 3.24 / GTPI 2802 / A1A2

INFORMAL DA SALOBO - ABP132

PTAL 336KG - PNMGL / A1A2

SIEMERS DOC HANCOCK

PTAT 3.56 / GTPI 2741 / A2A2

NELI DA SALOBO**SIEMERS MONTEREY HANAN-ET**

HO840F3131528231

KANDY FIV DA SALOBO

- Último parto em 25/01/2025 / Produção atual de 35,0kg de leite/dia.
- Segue com prenhez confirmada de embrião 1/2 sangue (HAKAN x MONTANA FIV DA SALOBO - ABP2081 (Tabu TE Cal x Diana da Bom Pastor)), e parto previsto para 26/12/2025.

COMPRADOR:

VALOR:

LOTE: 011 FAZENDA SALOBO - GIR LEITEIRO E GIROLANDO

QTD.: 1

1506 MENACE FIV SLBCCG - 1/2 HOL + 1/2 GIR - FÊMEA -
NASC.:02/02/2021
RGD 3233BU BT EUS1506 NP 8897 - GPTA 775
1ª LACT.: 9.680,27KG DE LEITE EM 275/DIAS**BUTZ-HILL DELTA-WORTH-ET**

PTAT 0.08 / GTPI 2521 / A2A2

C.A.SANSÃO - KCA472

PTAL 561KG EMBR/ABCGIL - A2A2

MR D-WORTH MENACE-ET

PTAT 0.65 / GTPI 2616 / A2A2

JEDINA 2 FIV DA SALOBO - ABP:

ABP1476

MS MIXER 63075

8403123606864

DINA TE BOM PASTOR - ABP545

ABP545



- Último parto em 16/01/2025 / Produção atual de 31,3kg de leite/dia.
- Segue implantada de embrião 1/2 sangue (HULU SX x PRÓPRIA FIV DA SALOBO - ABP2512 (Dom TE da Silvânia x Janise FIV da Salobo)) em 09/05/2025, sem tempo para confirmação.

COMPRADOR:

VALOR:

LOTE: 012 FAZENDA SALOBO - GIR LEITEIRO E GIROLANDO

QTD.: 1

1930 THANOS FIV SLBCCG - 1/2 HOL + 1/2 GIR - FÊMEA -
NASC.:12/11/2021
RGD 3435BZ BT EUS1930 NP 8948
1ª LACT.: 8.142,63KG DE LEITE EM 273/DIAS**S-S-I BG FRZZLD RIVETING-ET**

PTAT 0.72 / GTPI 2758 / A2A2

C.A.SANSÃO - KCA472

PTAL 561KG EMBR/ABCGIL - A2A2

S-S-I RIVETING THANOS-ET

PTAT 0.65 / GTPI 2767 / A2A2

LINETI FIV DA SALOBO**SEAGULL-BAY AN ALEXANDRA-E**

02-01 2X 365D 24960M 4.2 1053F

FLECHADA BOM PASTOR

- Último parto em 11/01/2025 / Produção atual de 40,7kg de leite/dia.
- Segue com prenhez de embrião 1/2 sangue (PEARCE SX x URUCANIA FIV DA SALOBO - EUS362 (Gengis Khan de Brasília x Matriz FIV da Salobo)), e parto previsto para 12/12/2025.

COMPRADOR:

VALOR:

LOTE: 013 FAZENDA SALOBO - GIR LEITEIRO E GIROLANDO

QTD.: 1

1519 MENACE FIV SLBCCG - 1/2 HOL + 1/2 GIR - FÊMEA -
NASC.:03/02/2021
RGD 3268BU BT EUS1519 NP 8899**BUTZ-HILL DELTA-WORTH-ET**

PTAT 0.08 / GTPI 2521 / A2A2

INOVO DA SALOBO - ABP1261

PTAL 609KG - PNMGL - A1A2

MR D-WORTH MENACE-ET

PTAT 0.65 / GTPI 2616 / A2A2

LADEIRA DA SALOBO - EUS172

EUS172

MS MIXER 63075

8403123606864

HANNAH FIV DA SALOBO

ABP1160



- Último parto em 07/01/2025 / Produção atual de 46,7kg de leite/dia.
- Segue com prenhez confirmada de embrião 1/2 sangue (PEARCE SX x TAMARA FIV DA SALOBO - EUS328 (Golias TE silvânia x Diana da Bom Pastor)), e parto previsto para 05/12/2025.

COMPRADOR:

VALOR:

LOTE: 014 FAZENDA SALOBO - GIR LEITEIRO E GIROLANDO

QTD.: 1

1413 MENACE FIV SLBCCG - 1/2 HOL + 1/2 GIR - FÊMEA -
NASC.:28/11/2020
RGD 3252BU BT EUS1413 NP8267**BUTZ-HILL DELTA-WORTH-ET**

PTAT 0.08 / GTPI 2521 / A2A2

C.A.SANSÃO - KCA472

PTAL 561KG EMBR/ABCGIL - A2A2

MR D-WORTH MENACE-ET

PTAT 0.65 / GTPI 2616 / A2A2

LATINA FIV DA SALOBO

ABP1791

MS MIXER 63075

8403123606864

HARMONIA DA SALOBO

ABP1061

CLIQUE AQUI E
ASSISTA AO VÍDEO

- Último parto em 04/01/2025 / Produção atual de 37,9kg de leite/dia.
- Segue com prenhez confirmada de embrião 1/2 sangue (PEARCE SX x TINA FIV DA SALOBO - EUS340 (Bazuah TE Kubera x Lactose FIV da Salobo)), e parto previsto para 05/12/2025.

COMPRADOR:

VALOR:

LOTE: 015 FAZENDA SALOBO - GIR LEITEIRO E GIROLANDO

QTD.: 1

2332 SALOBOCCG - 1/2 HOL + 1/2 GIR - FÊMEA -
NASC.:09/02/2023
RGD 6707CI LIVRO ABERTO NP 9329CLIQUE AQUI E
ASSISTA AO VÍDEO

- Último parto em 11/12/2024 / Produção atual de 35,9kg de leite/dia.
- Segue com prenhez confirmada do reprodutor PECADO, e parto previsto para 02/01/2026.

COMPRADOR:

VALOR:

LOTE: 017 FAZENDA SALOBO - GIR LEITEIRO E GIROLANDO

QTD.: 1

2152 HANCOCK FIV SALOBOCCG - 1/2 HOL + 1/2 GIR - FÊMEA -
NASC.:10/08/2022
RGD 6723CI BT EUS2152 NP 9325**WOODCREST KING DOC**

PTAT 3.24 / GTPI 2802 / A1A2

C.A.SANSÃO - KCA472

PTAL 561KG EMBR/ABCGIL - A2A2

SIEMERS DOC HANCOCK

PTAT 3.56 / GTPI 2741 / A2A2

BAHAMAS FIV DO BASA

BASA543

SIEMERS MONTEREY HANAN-ET

HO840F3131528231

CORONA CONDESSA FIVCLIQUE AQUI E
ASSISTA AO VÍDEO

- Último parto em 19/11/2024 / Produção atual de 34,9kg de leite/dia.
- Segue implantada de embrião 1/4 sangue (JAGUAR x SALOBO PEROLADA IV FIV - 1353AU) em 25/04/2025, sem tempo para confirmação.

COMPRADOR:

VALOR:

LOTE: 018 FAZENDA SALOBO - GIR LEITEIRO E GIROLANDO

QTD.: 1

2238 SALOBOCCG - 1/2 HOL + 1/2 GIR - FÊMEA -
NASC.:15/09/2022
RGD 6718CI LIVRO ABERTO NP9339CLIQUE AQUI E
ASSISTA AO VÍDEO

- Último parto em 16/11/2024 / Produção atual de 34,0kg de leite/dia.
- Segue com prenhez de embrião 1/2 sangue (PEARCE SX x RAISCA FIV DA SALOBO - EUS236 (Campestre CAL x Diana da Bom Pastor)), e parto previsto para 12/12/2025.

COMPRADOR:

VALOR:

LOTE: 020 FAZENDA SALOBO - GIR LEITEIRO E GIROLANDO

QTD.: 1

7633 SLB

CCG - 1/2 HOL + 1/2 GIR - FÊMEA -

NASC.:12/04/2021

RGD 3503BZ LIVRO ABERTO NP 7180

1ª LACT.: 11.742,69KG DE LEITE EM 336/DIAS

CLIQUE AQUI E
ASSISTA AO VÍDEO

- Último parto em 12/11/2024 / Produção atual de 38,1kg de leite/dia.

- Segue com prenhez confirmada de embrião 1/2 sangue (PEARCE SX x SORAIA FIV DA SALOBO - EUS294 (Supra-Sumo de Brasília x Diana da Bom Pastor)), e parto previsto para 10/10/2025.

COMPRADOR:

VALOR:

LOTE: 021 FAZENDA SALOBO - GIR LEITEIRO E GIROLANDO

QTD.: 1

1514 MENACE FIV SLB

CCG - 1/2 HOL + 1/2 GIR - FÊMEA -

NASC.:02/02/2021

RGD 3253BU BT EUS1514 NP 8515

CLIQUE AQUI E
ASSISTA AO VÍDEO**BUTZ-HILL DELTA-WORTH-ET**

PTAT 0.08 / GTPI 2521 / A2A2

JAGUAR TE DO GAVIÃO - GAV29

PTAL 580KG EMBR/ABCGIL - A2A2

MR D-WORTH MENACE-ET

PTAT 0.65 / GTPI 2616 / A2A2

ILHA DA SALOBO - ABP1247

ABP1247

MS MIXER 63075

8403123606864

ENTRADA DA BOM PASTOR

- Último parto em 11/11/2024 / Produção atual de 43,3kg de leite/dia.

- Segue com prenhez confirmada de embrião 1/2 sangue (PEARCE SX x SORAIA FIV DA SALOBO - EUS294 (Supra-Sumo de Brasília x Diana da Bom Pastor)), e parto previsto para 10/10/2025.

COMPRADOR:

VALOR:

LOTE: 022 FAZENDA SALOBO - GIR LEITEIRO E GIROLANDO

QTD.: 1

1810 RIDGELINE FIV SLB

CCG - 1/2 HOL + 1/2 GIR - FÊMEA -

NASC.:27/07/2021

RGD 3169BX BT EUS1810 NP7191

CLIQUE AQUI E
ASSISTA AO VÍDEO**PROGÊNESIS TOPNOTCH**

PTAT 1.03 / GTPI 2483 / A1A2

C.A.SANSÃO - KCA472

PTAL 561KG EMBR/ABCGIL - A2A2

FAIRMONT RIDGELINE-ET

PTAT 1.60 / GTPI 2672 / A2A2

LADAÍNHA FIV DA SALOBO

ABP1792

FAIRMONT DELTA RHONDA-ET

HO840F3132555088

HARMONIA DA SALOBO

ABP1061

- Último parto em 05/10/2024 / Produção atual de 40,3kg de leite/dia.

- Segue com prenhez confirmada de embrião 1/2 sangue (PEARCE SX x URUANA FIV DA SALOBO - EUS357 (Gengis Khan de Brasília x Ilha da Salobo)), e parto previsto para 14/11/2025.

COMPRADOR:

VALOR:

LOTE: 023 FAZENDA SALOBO - GIR LEITEIRO E GIROLANDO

QTD.: 1

1457 MENACE FIV SLB

CCG - 1/2 HOL + 1/2 GIR - FÊMEA -

NASC.:16/12/2020

RGD 3238BU BT EUS1457 NP 7183

LACT.: 9.733,32KG DE LEITE EM 307/DIAS

CLIQUE AQUI E
ASSISTA AO VÍDEO**BUTZ-HILL DELTA-WORTH-ET**

PTAT 0.08 / GTPI 2521 / A2A2

NOBRE TE CAL - CAL4397

PTAL 315KG EMBR/ABCGIL - A2A2

MR D-WORTH MENACE-ET

PTAT 0.65 / GTPI 2616 / A2A2

DIANA DA B. PASTOR - ABPAA20

ABPAA205

MS MIXER 63075

8403123606864

SANFONA DA BOM PASTOR

- Último parto em 22/10/2024 / Produção atual de 37,2kg de leite/dia.

- Segue com prenhez confirmada de embrião 1/2 sangue (PEARCE SX x UBERABA FIV DA SALOBO - EUS359 (Genghis Khan de Brasília x Luminaria FIV da Salobo)), e parto previsto para 31/10/2025.

COMPRADOR:

VALOR:

LOTE: 025 FAZENDA SALOBO - GIR LEITEIRO E GIROLANDO

QTD.: 1

1665 RIDGELINE FIV SLB

CCG - 1/2 HOL + 1/2 GIR - FÊMEA -

NASC.:23/04/2021

RGD 3185BX BT EUS1665 NP 8010

1ªLACT.: 10.301,26KG DE LEITE EM 284/DIAS

PROGÊNESIS TOPNOTCH

PTAT 1.03 / GTPI 2483 / A1A2

NOBRE TE CAL - CAL4397

PTAL 315KG EMBR/ABCGIL - A2A2

FAIRMONT RIDGELINE-ET

PTAT 1.60 / GTPI 2672 / A2A2

VILÓRIA CAL**FAIRMONT DELTA RHONDA-ET**

HO840F3132555088

PLANTA TE DA CAL - CAL4961

LACT.: 10.281,0KG DE LEITE



- Último parto em 10/09/2024 / Produção atual de 38,4kg de leite/dia.

- Segue com prenhez confirmada de embrião 1/2 sangue (PEARCE SX x ROSA FIV DA SALOBO - EUS210 (Modelo TE de Brasília x Diana da Bom Pastor)), e parto previsto para 10/10/2025.

COMPRADOR:

VALOR:

LOTE: 026 FAZENDA SALOBO - GIR LEITEIRO E GIROLANDO

QTD.: 1

1575 SALOBO

CCG - 3/4 HOL + 1/4 GIR - FÊMEA -

NASC.:01/03/2021

RGD 2536CQ LIVRO ABERTO NP 1575



- Último parto em 22/04/2025 / Produção atual de 46,1kg de leite/dia.

- Animal **LIVRO ABERTO** (Informações de genealogia fornecidas pelo criador - Pai: Moliere / Mãe: Salobo Mocinha FIV 2152X).

COMPRADOR:

VALOR:

LOTE: 027 FAZENDA SALOBO - GIR LEITEIRO E GIROLANDO

QTD.: 1

2102 SALOBO

CCG - 3/4 HOL + 1/4 GIR - FÊMEA -

NASC.:12/03/2022

RGD 2537CQ LIVRO ABERTO NP 2102



- Último parto em 16/04/2025 / Produção atual de 35,9kg de leite/dia.

- Animal **LIVRO ABERTO** (Informações de genealogia fornecidas pelo criador - Pai: Thanos / Mãe: Salobo Melinda 3441S).

COMPRADOR:

VALOR:

LOTE: 029 FAZENDA SALOBO - GIR LEITEIRO E GIROLANDO

QTD.: 1

7810 SALOBO

CCG - 3/4 HOL + 1/4 GIR - FÊMEA -

NASC.:05/04/2022

RGD 2540CQ LIVRO ABERTO NP 7810



- Último parto em 09/04/2025 / Produção atual de 36,2kg de leite/dia.

- Animal **LIVRO ABERTO** (Informações de genealogia fornecidas pelo criador - Pai: Thanos / Mãe: Salobo Preciosa IV FIV).

COMPRADOR:

VALOR:

LOTE: 030 FAZENDA SALOBO - GIR LEITEIRO E GIROLANDO

QTD.: 1

8389 SALOBOCCG - 3/4 HOL + 1/4 GIR - FÊMEA -
NASC.:20/02/2023
RGD 2441CQ LIVRO ABERTO NP1960

- Último parto em 08/04/2025 / Produção atual de 32,5kg de leite/dia.

- Animal **LIVRO ABERTO** (Informações de genealogia fornecidas pelo criador - Pai: Reggae / Mãe: Siena III Cardinals FIV SLB 8319BO).

COMPRADOR:

VALOR:

LOTE: 031 FAZENDA SALOBO - GIR LEITEIRO E GIROLANDO

QTD.: 1

2112 SALOBOCCG - 3/4 HOL + 1/4 GIR - FÊMEA -
NASC.:18/03/2022
RGD 2539CQ LIVRO ABERTO NP 2112

- Último parto em 08/04/2025 / Produção atual de 42,7kg de leite/dia.

COMPRADOR:

VALOR:

LOTE: 032 FAZENDA SALOBO - GIR LEITEIRO E GIROLANDO

QTD.: 1

1127 SALOBOCCG - 3/4 HOL + 1/4 GIR - FÊMEA -
NASC.:14/05/2020
RGD 2542CQ LIVRO ABERTO NP 1127

- Último parto em 05/04/2025 / Produção atual de 38,3kg de leite/dia.

- Animal **LIVRO ABERTO** (Informações de genealogia fornecidas pelo criador - Pai: Prowler / Mãe: Salobo Orna VI FIV 3414AQ).

COMPRADOR:

VALOR:

LOTE: 033 FAZENDA SALOBO - GIR LEITEIRO E GIROLANDO

QTD.: 1

8306 SALOBOCCG - 3/4 HOL + 1/4 GIR - FÊMEA -
NASC.:25/10/2022
RGD 2554CQ LIVRO ABERTO NP 8306

- Último parto em 01/04/2025 / Produção atual de 51,9kg de leite/dia.

- Animal **LIVRO ABERTO** (Informações de genealogia fornecidas pelo criador - Pai: Ridgeline / Mãe: Salobo Melinda 3441S).

COMPRADOR:

VALOR:

LOTE: 034 FAZENDA SALOBO - GIR LEITEIRO E GIROLANDO

QTD.: 1

7846 SALOBO

CCG - 3/4 HOL + 1/4 GIR - FÊMEA -
NASC.:08/05/2022
RGD 2543CQ LIVRO ABERTO NP 7846



- Último parto em 29/03/2025 / Produção atual de 39,4kg de leite/dia.

- Animal **LIVRO ABERTO** (Informações de genealogia fornecidas pelo criador - Pai: Thanos / Mãe: Salobo Orna VI FIV 3414AQ).

COMPRADOR:

VALOR:

LOTE: 035 FAZENDA SALOBO - GIR LEITEIRO E GIROLANDO

QTD.: 1

7944 SALOBO

CCG - 3/4 HOL + 1/4 GIR - FÊMEA -
NASC.:17/06/2022
RGD 2553CQ LIVRO ABERTO NP 7944



- Último parto em 29/03/2025 / Produção atual de 34,9kg de leite/dia.

- Animal **LIVRO ABERTO** (Informações de genealogia fornecidas pelo criador - Pai: Ridgeline / Mãe: Salobo Naida FIV 6540AJ).

COMPRADOR:

VALOR:

LOTE: 036 FAZENDA SALOBO - GIR LEITEIRO E GIROLANDO

QTD.: 1

1546 SALOBO

CCG - 3/4 HOL + 1/4 GIR - FÊMEA -
NASC.:19/02/2021
RGD 2538CQ LIVRO ABERTO NP 1546



- Último parto em 24/03/2025 / Produção atual de 37,4kg de leite/dia.

- Animal **LIVRO ABERTO** (Informações de genealogia fornecidas pelo criador - Pai: Menace / Mãe: Salobo Ontogonia FIV 6799AJ).

COMPRADOR:

VALOR:

LOTE: 037 FAZENDA SALOBO - GIR LEITEIRO E GIROLANDO

QTD.: 1

1696 SALOBO

CCG - 3/4 HOL + 1/4 GIR - FÊMEA -
NASC.:10/05/2021
RGD 8701CO LIVRO ABERTO NP 1696



- Último parto em 19/03/2025 / Produção atual de 43,0kg de leite/dia.

- Animal **LIVRO ABERTO** (Informações de genealogia fornecidas pelo criador - Pai: Ridgeline / Mãe: Salobo Orna VI FIV 3414AQ).

COMPRADOR:

VALOR:

LOTE: 038 FAZENDA SALOBO - GIR LEITEIRO E GIROLANDO

QTD.: 1

7800 SALOBO

CCG - 3/4 HOL + 1/4 GIR - FÊMEA -
NASC.:25/03/2022
RGD 2550CQ LIVRO ABERTO NP 7800



- Último parto em 19/03/2025 / Produção atual de 30,8kg de leite/dia.

- Animal **LIVRO ABERTO** (Informações de genealogia fornecidas pelo criador - Pai: Thanos / Mãe: Raiara VII Cardinals FIV SLB 5720BH).

COMPRADOR:

VALOR:

LOTE: 039 FAZENDA SALOBO - GIR LEITEIRO E GIROLANDO

QTD.: 1

8445 SALOBO

CCG - 3/4 HOL + 1/4 GIR - FÊMEA -
NASC.:03/04/2023
RGD 2544CQ LIVRO ABERTO NP 8445



- Último parto em 18/03/2025 / Produção atual de 35,3kg de leite/dia.

- Animal **LIVRO ABERTO** (Informações de genealogia fornecidas pelo criador - Pai: Honda / Mãe: Rosarita VI Cardinals FIV SLB 5737BH).

COMPRADOR:

VALOR:

LOTE: 040 FAZENDA SALOBO - GIR LEITEIRO E GIROLANDO

QTD.: 1

1551 SALOBO

CCG - 3/4 HOL + 1/4 GIR - FÊMEA -
NASC.:24/02/2021
RGD 8670CO LIVRO ABERTO NP 1551



- Último parto em 12/03/2025 / Produção atual de 48,2kg de leite/dia.

- Animal **LIVRO ABERTO** (Informações de genealogia fornecidas pelo criador - Pai: Moliere / Mãe: Salobo Mocinha FIV 2152X).

COMPRADOR:

VALOR:

LOTE: 041 FAZENDA SALOBO - GIR LEITEIRO E GIROLANDO

QTD.: 1

8376 SALOBO

CCG - 3/4 HOL + 1/4 GIR - FÊMEA -
NASC.:15/02/2023
RGD 2548CQ LIVRO ABERTO NP 8376



- Último parto em 11/03/2025 / Produção atual de 48,9kg de leite/dia.

- Animal **LIVRO ABERTO** (Informações de genealogia fornecidas pelo criador - Pai: Thanos / Mãe: Salobo Marie FIV 5718AB).

COMPRADOR:

VALOR:

LOTE: 042 FAZENDA SALOBO - GIR LEITEIRO E GIROLANDO

QTD.: 1

1375 SALOBO

CCG - 3/4 HOL + 1/4 GIR - FÊMEA -
NASC.:15/09/2020
RGD 8685CO LIVRO ABERTO NP 1375



- Último parto em 04/03/2025 / Produção atual de 48,9kg de leite/dia.
- Animal **LIVRO ABERTO** (Informações de genealogia fornecidas pelo criador - Pai: Prowler / Mãe: Salobo Kaluny).

COMPRADOR:

VALOR:

LOTE: 043 FAZENDA SALOBO - GIR LEITEIRO E GIROLANDO

QTD.: 1

1565 SALOBO

CCG - 3/4 HOL + 1/4 GIR - FÊMEA -
NASC.:05/03/2021
RGD 2549CQ LIVRO ABERTO NP 1565



- Último parto em 15/02/2025 / Produção atual de 39,6kg de leite/dia.
- Segue implantada de embrião 1/4 sangue (JAGUAR x SALOBO PEROLADA IV FIV 1353AU (Silverridge V Elude x Katita FIV da Salobo)) em 25/04/2025, sem tempo para confirmação.
- Animal **LIVRO ABERTO** (Informações de genealogia fornecidas pelo criador - Pai: Moliere / Mãe: Salobo Mocinha FIV)

COMPRADOR:

VALOR:

LOTE: 047 FAZENDA SALOBO - GIR LEITEIRO E GIROLANDO

QTD.: 1

1030 SALOBO

CCG - 3/4 HOL + 1/4 GIR - FÊMEA -
NASC.:04/06/2019
RGD 8666CO LIVRO ABERTO NP 1030



- Último parto em 19/01/2025 / Produção atual de 39,3kg de leite/dia.
- Segue implantada de embrião 1/2 sangue (HULU SX x WALT FIV DA SALOGO - EUS446) em 09/05/2025, sem tempo para confirmação.
- Animal **LIVRO ABERTO** (Informações de genealogia fornecidas pelo criador - Pai: Bubba / Mãe: Salobo Lindy).

COMPRADOR:

VALOR:

LOTE: 048 FAZENDA SALOBO - GIR LEITEIRO E GIROLANDO

QTD.: 1

7966 SALOBO

CCG - 3/4 HOL + 1/4 GIR - FÊMEA -
NASC.:30/06/2022
RGD 8713CO LIVRO ABERTO NP 7966



- Último parto em 16/01/2025 / Produção atual de 34,8kg de leite/dia.
- Segue implantada de embrião 1/2 sangue (HAKAN x VOGUE FIV DA SALOBO - EUS414 (Kadir FIV da Salobo x Nyce FIV da Salobo)) em 09/05/2025, sem tempo para confirmação.
- Animal **LIVRO ABERTO** (Informações de genealogia fornecidas pelo criador - Pai: Ridgeline / Mãe: Salobo Mirela).

COMPRADOR:

VALOR:

LOTE: 049 FAZENDA SALOBO - GIR LEITEIRO E GIROLANDO

QTD.: 1

1604 SALOBO

CCG - 3/4 HOL + 1/4 GIR - FÊMEA -
NASC.:18/03/2021
RGD 8667CO LIVRO ABERTO NP 1604



- Último parto em 11/01/2025 / Produção atual de 37,8kg de leite/dia.
- Animal **LIVRO ABERTO** (Informações de genealogia fornecidas pelo criador - Pai: Moliere / Mãe: Salobo Mirela 2271X).

COMPRADOR:

VALOR:

LOTE: 051 FAZENDA SALOBO - GIR LEITEIRO E GIROLANDO

QTD.: 1

7979 SALOBO

CCG - 3/4 HOL + 1/4 GIR - FÊMEA -
NASC.:06/07/2022
RGD 2546CQ LIVRO ABERTO NP 7979



- Último parto em 23/12/2024 / Produção atual de 32,4kg de leite/dia.
- Segue implantada de embrião 1/2 sangue (PEARCE x WAY FIV DA SALOBO - EUS446 (Gabinete Silvânia x Montana FIV da Salobo)) em 11/04/2025, sem tempo para confirmação.
- Animal **LIVRO ABERTO** (Informações de genealogia fornecidas pelo criador - Pai: Ridgeline / Mãe: Ravena VII)

COMPRADOR:

VALOR:

LOTE: 053 FAZENDA SALOBO - GIR LEITEIRO E GIROLANDO

QTD.: 1

1441 SALOBO

CCG - 3/4 HOL + 1/4 GIR - FÊMEA -
NASC.:11/12/2020
RGD 8695CO LIVRO ABERTO NP 1441



- Último parto em 17/12/2024 / Produção atual de 47,5kg de leite/dia.
- Segue implantada de embrião 1/4 sangue (JAGUAR x SALOBO PARIS IV FIV - 1401AU (Ladys-Manor PL Shamrock-ET x Jhatiny FIV da Salobo)) em 25/04/2025, sem tempo para confirmação.
- Animal **LIVRO ABERTO** (Informações de genealogia fornecidas pelo criador - Pai: Menace / Mãe: Salobo Mocinha FIV)

COMPRADOR:

VALOR:

LOTE: 054 FAZENDA SALOBO - GIR LEITEIRO E GIROLANDO

QTD.: 1

1550 SALOBO

CCG - 3/4 HOL + 1/4 GIR - FÊMEA -
NASC.:24/02/2021
RGD 8689CO LIVRO ABERTO NP 1550



- Último parto em 16/12/2024 / Produção atual de 36,1kg de leite/dia.
- Animal **LIVRO ABERTO** (Informações de genealogia fornecidas pelo criador - Pai: Moliere / Mãe: Salobo Mocinha FIV)

COMPRADOR:

VALOR:

LOTE: 055 FAZENDA SALOBO - GIR LEITEIRO E GIROLANDO

QTD.: 1

7975 SALOBO

CCG - 3/4 HOL + 1/4 GIR - FÊMEA -
NASC.:04/07/2022
RGD 2545CQ LIVRO ABERTO NP 7975



- Último parto em 26/12/2024 / Produção atual de 51,2kg de leite/dia.
- Segue com prenhez confirmada de embrião 1/2 sangue (PEARCE x PRÓPRIA FIV DA SALOBO - ABP2515 (C.A.Sansão x Juliana FIV da Salobo)), e parto previsto para 07/11/2025.
- Animal **LIVRO ABERTO** (Informações de genealogia fornecidas pelo criador - Pai: Ridgeline / Mãe: Salobo Pandita)

COMPRADOR:

VALOR:

LOTE: 056 FAZENDA SALOBO - GIR LEITEIRO E GIROLANDO

QTD.: 1

1590 SALOBO

CCG - 3/4 HOL + 1/4 GIR - FÊMEA -
NASC.:27/03/2020
RGD 2519CQ LIVRO ABERTO NP 1190



- Último parto em 11/11/2024 / Produção atual de 36,4kg de leite/dia.
- Segue com prenhez confirmada de embrião 1/2 sangue (PEARCE SX x SORAIA FIV DA SALOBO - EUS294 (Supra-Sumo de Brasília x Diana da Bom Pastor)), e parto previsto para 05/12/2025.
- Animal **LIVRO ABERTO** (Informações de genealogia fornecidas pelo criador - Pai: Flyer / Mãe: Salobo Luminária)

COMPRADOR:

VALOR:

LOTE: 057 FAZENDA SALOBO - GIR LEITEIRO E GIROLANDO

QTD.: 1

2099 SALOBO

CCG - 3/4 HOL + 1/4 GIR - FÊMEA -
NASC.:10/03/2022
RGD 8688CO LIVRO ABERTO NP 2099



- Último parto em 18/11/2024 / Produção atual de 45,0kg de leite/dia.
- Segue com prenhez confirmada de embrião 1/2 sangue (PEARCE SX x UBERABA FIV DA SALOBO - EUS359 (Gengis Khan de Brasília x Luminária FIV da Salobo)), e parto previsto para 24/10/2025.
- Animal **LIVRO ABERTO** (Informações de genealogia fornecidas pelo criador - Pai: Thanos / Mãe: Salobo Oupra FIV)

COMPRADOR:

VALOR:

LOTE: 059 FAZENDA SALOBO - GIR LEITEIRO E GIROLANDO

QTD.: 1

1238 SALOBO

CCG - 3/4 HOL + 1/4 GIR - FÊMEA -
NASC.:31/05/2020
RGD 2522CQ LIVRO ABERTO NP 1238



- Último parto em 08/11/2024 / Produção atual de 32,0kg de leite/dia.
- Segue com prenhez confirmada de embrião 1/2 sangue (PEARCE SX x SANDY FIV DA SALOBO - EUS307 (Golias TE Silvânia x Diana da Bom Pastor)), e parto previsto para 10/10/2025.
- Animal **LIVRO ABERTO** (Informações de genealogia fornecidas pelo criador - Pai: Prowler / Mãe: Salobo Orna VI FIV)

COMPRADOR:

VALOR:

LOTE: 060 FAZENDA SALOBO - GIR LEITEIRO E GIROLANDO

QTD.: 1

1568 SALOBO

CCG - 3/4 HOL + 1/4 GIR - FÊMEA -
NASC.:07/03/2021
RGD 2513CQ LIVRO ABERTO NP 1568



- Último parto em 03/11/2024 / Produção atual de 34,0kg de leite/dia.
- Segue implantada de embrião 1/2 sangue (HAKAN x RAISCA FIV DA SALOBO EUS236 (Campestre CAL x Diana da Bom Pastor)) em 02/05/2025, sem tempo para confirmação.
- Animal **LIVRO ABERTO** (Informações de genealogia fornecidas pelo criador - Pai: Moliere / Mãe: Salobo Mocinha FIV 2152X).

COMPRADOR:

VALOR:

LOTE: 061 FAZENDA SALOBO - GIR LEITEIRO E GIROLANDO

QTD.: 1

7835 SALOBO

CCG - 3/4 HOL + 1/4 GIR - FÊMEA -
NASC.:01/05/2022
RGD 2531CQ LIVRO ABERTO NP 7835



- Último parto em 01/11/2024 / Produção atual de 42,8kg de leite/dia.
- Segue inseminada por Touro Nelore em 02/05/2025, sem tempo para confirmação.
- Animal **LIVRO ABERTO** (Informações de genealogia fornecidas pelo criador - Pai: Thanos / Mãe: Ravena VII Cardinals FIV SLB 5743BH).

COMPRADOR:

VALOR:

LOTE: 062 FAZENDA SALOBO - GIR LEITEIRO E GIROLANDO

QTD.: 1

2119 SALOBO

CCG - 3/4 HOL + 1/4 GIR - FÊMEA -
NASC.:03/04/2022
RGD 2535CQ LIVRO ABERTO NP 2119



- Último parto em 26/10/2024 / Produção atual de 47,2kg de leite/dia.
- Segue com prenhez confirmada de embrião 1/2 sangue (ESQUIRE x AURORA FIV JAGUAR FUB - FUBE816 (Jaguar TE do Gavião x Palma F.Mutum TN1)), e parto previsto para 19/09/2025.
- Animal **LIVRO ABERTO** (Informações de genealogia fornecidas pelo criador - Pai: Ridgeline / Mãe: Salobo Melinda)

COMPRADOR:

VALOR:

LOTE: 063 FAZENDA SALOBO - GIR LEITEIRO E GIROLANDO

QTD.: 1

1672 SALOBO

CCG - 3/4 HOL + 1/4 GIR - FÊMEA -
NASC.:26/04/2021
RGD 2523CQ LIVRO ABERTO NP 1672



- Último parto em 17/10/2024 / Produção atual de 34,0kg de leite/dia.
- Animal **LIVRO ABERTO** (Informações de genealogia fornecidas pelo criador - Pai: Ridgeline / Mãe: Salobo Moema FIV)

COMPRADOR:

VALOR:

LOTE: 064 FAZENDA SALOBO - GIR LEITEIRO E GIROLANDO

QTD.: 1

1737 SALOBO

CCG - 3/4 HOL + 1/4 GIR - FÊMEA -
NASC.:07/06/2021
RGD 2520CQ LIVRO ABERTO NP 1737



- Último parto em 13/10/2024 / Produção atual de 45,3kg de leite/dia.
- Animal **LIVRO ABERTO** (Informações de genealogia fornecidas pelo criador - Pai: Ridgeline / Mãe: Salobo Minerva)

COMPRADOR:

VALOR:

LOTE: 065 FAZENDA SALOBO - GIR LEITEIRO E GIROLANDO

QTD.: 1

7794 SALOBO

CCG - 3/4 HOL + 1/4 GIR - FÊMEA -
NASC.:23/03/2022
RGD 2533CQ LIVRO ABERTO NP 7794



- Último parto em 30/09/2024 / Produção atual de 35,0kg de leite/dia.
- Segue implantada de embrião 1/2 sangue (HAKAN x UBANA FIV DA SALOBO - EUS369 (Jaguar TE do Gavião x Harmonia da Salobo)) em 11/04/2025, sem tempo para confirmação.
- Animal **LIVRO ABERTO** (Informações de genealogia fornecidas pelo criador - Pai: Thanos / Mãe: Salobo Mirela).

COMPRADOR:

VALOR:

LOTE: 066 FAZENDA SALOBO - GIR LEITEIRO E GIROLANDO

QTD.: 1

7865 SALOBO

CCG - 3/4 HOL + 1/4 GIR - FÊMEA -
NASC.:18/05/2022
RGD 2528CQ LIVRO ABERTO NP 7865



- Último parto em 11/11/2024 / Produção atual de 37,8kg de leite/dia.
- Segue com prenhez confirmada de embrião 1/2 sangue (PEARCE x MANACA FIV ALTO ESTIVA - SQP1767 (Jaguar TE do Gavião x Gaivota FIV Alto Estiva)), e parto previsto para 07/11/2025.
- Animal **LIVRO ABERTO** (Informações de genealogia fornecidas pelo criador - Pai: Thanos / Mãe: Salobo Orna VI FIV)

COMPRADOR:

VALOR:

LOTE: 067 FAZENDA SALOBO - GIR LEITEIRO E GIROLANDO

QTD.: 1

1639 SALOBO

CCG - 3/4 HOL + 1/4 GIR - FÊMEA -
NASC.:10/04/2021
RGD 2521CQ LIVRO ABERTO NP 1639



- Último parto em 08/09/2024 / Produção atual de 42,2kg de leite/dia.
- Segue com prenhez confirmada de embrião 1/2 sangue (HANANS x UTAH DA SALOBO - EUS366 (Gengis Khan de Brasília x Ilha da Salobo)), e parto previsto para 12/12/2025.
- Animal **LIVRO ABERTO** (Informações de genealogia fornecidas pelo criador - Pai: EINSTEIN / Mãe: Salobo Orna VI)

COMPRADOR:

VALOR:

LOTE: 069 FAZENDA SALOBO - GIR LEITEIRO E GIROLANDO

QTD.: 1

1402 SALOBO

CCG - 3/4 HOL + 1/4 GIR - FÊMEA -
NASC.:23/11/2020
RGD 2515CQ LIVRO ABERTO NP 1402



- Último parto em 26/08/2024 / Produção atual de 48,6kg de leite/dia.
- Segue com prenhez confirmada de embrião 3/4 sangue (TONE x 530 SLB - 7247BN), e parto previsto para 05/09/2025.
- Animal **LIVRO ABERTO** (Informações de genealogia fornecidas pelo criador - Pai: Menace / Mãe: Salobo Naida FIV)

COMPRADOR:

VALOR:

LOTE: 070 FAZENDA SALOBO - GIR LEITEIRO E GIROLANDO

QTD.: 1

1447 SALOBO

CCG - 3/4 HOL + 1/4 GIR - FÊMEA -
NASC.:14/12/2020
RGD 2518CQ LIVRO ABERTO NP 1447



- Último parto em 18/08/2024 / Produção atual de 53,2kg de leite/dia.
- Segue com prenhez confirmada de embrião 3/4 sangue (TONE x 530 SLB - 7247BN), e parto previsto para 05/09/2025.
- Animal **LIVRO ABERTO** (Informações de genealogia fornecidas pelo criador - Pai: Menace / Mãe: Salobo Layla).

COMPRADOR:

VALOR:

LOTE: 071 FAZENDA SALOBO - GIR LEITEIRO E GIROLANDO

QTD.: 1

7877 SALOBO

CCG - 3/4 HOL + 1/4 GIR - FÊMEA -
NASC.:29/05/2022
RGD 2532CQ LIVRO ABERTO NP 7877



- Último parto em 11/08/2024 / Produção atual de 30,1kg de leite/dia.
- Segue com prenhez confirmada de embrião 1/2 sangue (HANANS x UNIDA FIV DA SALOBO - EUS352 (Jaguar TE do Gavião x Ladainha FIV da Salobo)), e parto previsto para 14/11/2025.
- Animal **LIVRO ABERTO** (Informações de genealogia fornecidas pelo criador - Pai: Thanos / Mãe: Salobo Mirela).

COMPRADOR:

VALOR:

LOTE: 072 FAZENDA SALOBO - GIR LEITEIRO E GIROLANDO

QTD.: 1

6528 SALOBO

CCG - 3/4 HOL + 1/4 GIR - FÊMEA -
NASC.:29/04/2019
RGD 2517CQ LIVRO ABERTO NP 6528



- Último parto em 04/08/2024 / Produção atual de 40,8kg de leite/dia.
- Segue inseminada do reprodutor PÉCADO em 04/04/2025, sem tempo para confirmação.
- Animal **LIVRO ABERTO** (Informações de genealogia fornecidas pelo criador - Pai: Claynook Figaro / Mãe: 5525).

COMPRADOR:

VALOR:

LOTE: 073 FAZENDA SALOBO - GIR LEITEIRO E GIROLANDO

QTD.: 1

1558 SALOBO

CCG - 3/4 HOL + 1/4 GIR - FÊMEA -
NASC.:02/03/2021
RGD 2516CQ LIVRO ABERTO NP 1558



- Último parto em 02/08/2024 / Produção atual de 46,7kg de leite/dia.
- Segue com prenhez confirmada do reprodutor ESPELHO TE, e parto previsto para 07/11/2025.
- Animal **LIVRO ABERTO** (Informações de genealogia fornecidas pelo criador - Pai: Moliere / Mãe: Salobo Minerva FIV 2241X).

COMPRADOR:

VALOR:

LOTE: 074 FAZENDA SALOBO - GIR LEITEIRO E GIROLANDO

QTD.: 1

7871 SALOBO

CCG - 3/4 HOL + 1/4 GIR - FÊMEA -
NASC.:22/05/2022
RGD 2534CQ LIVRO ABERTO NP 7871



- Último parto em 02/08/2024 / Produção atual de 32,5kg de leite/dia.
- Animal **LIVRO ABERTO** (Informações de genealogia fornecidas pelo criador - Pai: Thanos / Mãe: Salobo Melinda 3441S).

COMPRADOR:

VALOR:

LOTE: 075 FAZENDA SALOBO - GIR LEITEIRO E GIROLANDO

QTD.: 1

8000 SALOBO

CCG - 3/4 HOL + 1/4 GIR - FÊMEA -
NASC.:14/07/2022
RGD 2527CQ LIVRO ABERTO NP 8000



- Último parto em 26/06/2024 / Produção atual de 49,2kg de leite/dia.
- Segue com prenhez confirmada do reprodutor HALL OATS, e parto previsto para 29/08/2025.
- Animal **LIVRO ABERTO** (Informações de genealogia fornecidas pelo criador - Pai: Ridgeline / Mãe: Salobo Melinda 3441S).

COMPRADOR:

VALOR:

LOTE: 076 FAZENDA SALOBO - GIR LEITEIRO E GIROLANDO

QTD.: 1

7773 SALOBO

CCG - 3/4 HOL + 1/4 GIR - FÊMEA -
NASC.:23/01/2022
RGD 2524CQ LIVRO ABERTO NP 7773



- Último parto em 24/06/2024 / Produção atual de 40,4kg de leite/dia.
- Segue com prenhez confirmada do reprodutor PEARCE, e parto previsto para 24/10/2025.
- Animal **LIVRO ABERTO** (Informações de genealogia fornecidas pelo criador - Pai: Ridgeline / Mãe: Salobo Mahadev 3431S).

COMPRADOR:

VALOR:

LOTE: 077 FAZENDA SALOBO - GIR LEITEIRO E GIROLANDO

QTD.: 1

7807 SALOBOCCG - 3/4 HOL + 1/4 GIR - FÊMEA -
NASC.:03/04/2022
RGD 2530CQ LIVRO ABERTO NP 7807

- Último parto em 24/06/2024 / Produção atual de 42,8kg de leite/dia.
- Animal **LIVRO ABERTO** (Informações de genealogia fornecidas pelo criador - Pai: Thanos / Mãe: Salobo Preciosa IV FIV).

COMPRADOR:

VALOR:

LOTE: 078 FAZENDA SALOBO - GIR LEITEIRO E GIROLANDO

QTD.: 1

7902 SALOBOCCG - 3/4 HOL + 1/4 GIR - FÊMEA -
NASC.:03/06/2022
RGD 2526CQ LIVRO ABERTO NP 7902

- Último parto em 15/05/2024 / Produção atual de 38,7kg de leite/dia.
- Segue com prenhez confirmada do reprodutor ESPANHOL, e parto previsto para 05/09/2025.
- Animal **LIVRO ABERTO** (Informações de genealogia fornecidas pelo criador - Pai: Ridgeline / Mãe: Rebeca XIII Cardinals FIV SLB 5741BH).

COMPRADOR:

VALOR:

LOTE: 079 FAZENDA SALOBO - GIR LEITEIRO E GIROLANDO

QTD.: 1

1862 SALOBOCCG - 3/4 HOL + 1/4 GIR - FÊMEA -
NASC.:13/09/2021
RGD 2525CQ LIVRO ABERTO NP 1862

- Último parto em 08/04/2024 / Produção atual de 37,2kg de leite/dia.
- Segue com prenhez confirmada do reprodutor CONDOR, e parto previsto para 25/07/2025.
- Animal **LIVRO ABERTO** (Informações de genealogia fornecidas pelo criador - Pai: Ridgeline / Mãe: Salobo Melinda 3441S).

COMPRADOR:

VALOR:

LOTE: 080 FAZENDA SALOBO - GIR LEITEIRO E GIROLANDO

QTD.: 1

2415 FIV SALOBOCCG - 1/2 HOL + 1/2 GIR - FÊMEA -
NASC.:01/04/2023
RGD 6677CI BT EUS2415**FUSTEAD TANGO LYLAS-ET**

PTAT 1.04 / GTPI 2515 / A2A2

JAGUAR TE DO GAVIÃO - GAV29.

PTAL 580KG EMBR/ABCIL - A2A2

N-SPRINGHOPE HONDA-ET

PTAT 1.37 / GTPI 2433 / A2A2

GRAVIOLA FIV JAGUAR FUB - FU

FUBE848

COOKIECUTTER MROS HAVANA-I

HO840F3130915320

DOURADA SANSÃO FIV PERFURC

AFBJ43

- Segue com prenhez confirmada de embrião 1/2 sangue (PEARCE SX x RUBY FIV DA SALOBO), e parto previsto para 22/08/2025.

COMPRADOR:

VALOR:

LOTE: 081 FAZENDA SALOBO - GIR LEITEIRO E GIROLANDO

QTD.: 1

2473 SALOBOCCG - 1/2 HOL + 1/2 GIR - FÊMEA -
NASC.:08/09/2023
RGD 2170CO LIVRO ABERTO NP2473

- Segue com prenhez confirmada do reprodutor HALL OATS HO, e parto previsto para 08/08/2025.

COMPRADOR:

VALOR:

LOTE: 082 FAZENDA SALOBO - GIR LEITEIRO E GIROLANDO

QTD.: 1

2324 SALOBOCCG - 1/2 HOL + 1/2 GIR - FÊMEA -
NASC.:01/01/2023
RGD 6733CI LIVRO ABERTO NP2324

- Segue com prenhez confirmada de Touro NELORE, parto previsto para 30/08/2025.

- Animal **LIVRO ABERTO** (Informações de genealogia fornecidas pelo criador Pai: DESCONHECIDO-347 / Mãe: SALOBO ODEMA).

COMPRADOR:

VALOR:

LOTE: 083 FAZENDA SALOBO - GIR LEITEIRO E GIROLANDO

QTD.: 1

2425 FIV SALOBOCCG - 1/2 HOL + 1/2 GIR - FÊMEA -
NASC.:29/04/2023
RGD 6678CI BT EUS2425

PROGÊNESIS TOPNOTCH PTAT 1.03 / GTPI 2483 / A1A2	KALIKA FIV VILA RICA - GIVR19 PTAL 439KG EMBR/ABCGIL - A1A2
FAIRMONT RIDGELINE-ET PTAT 1.60 / GTPI 2672 / A2A2	MADONA DA SALOBO - ABP1944 ABP1944
FAIRMONT DELTA RHONDA-ET HO840F3132555088	JANAH FIV DA SALOBO - ABP141 ABP1410

- Segue com prenhez confirmada de Touro NELORE, e parto previsto para 30/06/2025.

COMPRADOR:

VALOR:

LOTE: 084 FAZENDA SALOBO - GIR LEITEIRO E GIROLANDO

QTD.: 1

8555 SALOBOCCG - 3/4 HOL + 1/4 GIR - FÊMEA -
NASC.:09/06/2023
RGD 2606CQ LIVRO ABERTO NP 8555

- Segue com prenhez confirmada de embrião 3/4 sangue (TONE x SALOBO LINDY), e parto previsto para 25/07/2025.

- Animal **LIVRO ABERTO** (Informações de genealogia fornecidas pelo criador Pai: HONDA / Mãe: Rebeca XIII Cardinals FIV SLB);

COMPRADOR:

VALOR:

LOTE: 085 FAZENDA SALOBO - GIR LEITEIRO E GIROLANDO

QTD.: 1

8790 SALOBO

CCG - 3/4 HOL + 1/4 GIR - FÊMEA -
NASC.:30/10/2023
RGD 2434CQ LIVRO ABERTO NP8790



- Segue com prenhez confirmada de embrião 1/2 sangue (ESQUIRE x TINA FIV DA SALOBO - EUS340 (Bazuah TE Kubera x Lactose FIV da Salobo), e parto previsto para 19/09/2025.

- Animal **LIVRO ABERTO** (Informações de genealogia fornecidas pelo criador Pai: DRIVE / Mãe: 5834 SALOBO);

COMPRADOR:

VALOR:

LOTE: 086 FAZENDA SALOBO - GIR LEITEIRO E GIROLANDO

QTD.: 1

8529 SALOBO

CCG - 3/4 HOL + 1/4 GIR - FÊMEA -
NASC.:02/06/2023
RGD 2619CQ LIVRO ABERTO NP 8529



- Segue com prenhez confirmada de embrião 1/2 sangue (TALON x WITCHER FIV DA SALOBO - EUS437 (Oscar de Brasília x Franja FIV Cabo Verde), e parto previsto para 03/10/2025.

- Animal **LIVRO ABERTO** (Informações de genealogia fornecidas pelo criador Pai: EXPECTANT / Mãe: 1456 MENACE FIV SLB);

COMPRADOR:

VALOR:

LOTE: 087 FAZENDA SALOBO - GIR LEITEIRO E GIROLANDO

QTD.: 1

8748 SALOBO

CCG - 3/4 HOL + 1/4 GIR - FÊMEA -
NASC.:02/10/2023
RGD 2632CQ LIVRO ABERTO NP 8748



- Segue com prenhez confirmada de embrião 1/2 sangue (PEARCE SX x UNIÃO FIV DA SALOBO), e parto previsto para 08/08/2025.

- Animal **LIVRO ABERTO** (Informações de genealogia fornecidas pelo criador Pai: DRIVE / Mãe: Rosarita VI Cardinals FIV SLB);

COMPRADOR:

VALOR:

LOTE: 088 FAZENDA SALOBO - GIR LEITEIRO E GIROLANDO

QTD.: 1

8543 SALOBO

CCG - 3/4 HOL + 1/4 GIR - FÊMEA -
NASC.:04/06/2023
RGD 2621CQ LIVRO ABERTO NP 8543



- Segue com prenhez confirmada de embrião 3/4 sangue (TONE x SALOBO OBRADA FIV), e parto previsto para 25/07/2025.

- Animal **LIVRO ABERTO** (Informações de genealogia fornecidas pelo criador Pai: PORSHE / Mãe: Renda III Pulsar FIV SLB);

COMPRADOR:

VALOR:

LOTE: 089 FAZENDA SALOBO - GIR LEITEIRO E GIROLANDO

QTD.: 1

8447 SALOBO

CCG - 3/4 HOL + 1/4 GIR - FÊMEA -
NASC.:04/04/2023
RGD 2620CQ LIVRO ABERTO NP 8447



- Segue com prenhez confirmada de embrião Gir Leiteiro (OSCAR x FRANJA FIV CABO VERDE - JCVL3395 (Jaguar TE do Gavião x Vega FIV Cabo Verde)), e parto previsto para 27/06/2025.

- Animal **LIVRO ABERTO** (Informações de genealogia fornecidas pelo criador Pai: REGAL / Mãe: Salobo Orquidea VII FIV);

COMPRADOR:

VALOR:

LOTE: 090 FAZENDA SALOBO - GIR LEITEIRO E GIROLANDO

QTD.: 1

8673 SALOBO

CCG - 3/4 HOL + 1/4 GIR - FÊMEA -
NASC.:16/07/2023
RGD 2616CQ LIVRO ABERTO NP 8673



- Segue com prenhez confirmada de touro NELORE, e parto previsto para 21/11/2025.

- Animal **LIVRO ABERTO** (Informações de genealogia fornecidas pelo criador Pai: Porshe / Mãe: Salobo Nerea);

COMPRADOR:

VALOR:

LOTE: 091 FAZENDA SALOBO - GIR LEITEIRO E GIROLANDO

QTD.: 1

7934 SALOBO

CCG - 3/4 HOL + 1/4 GIR - FÊMEA -
NASC.:08/06/2022
RGD 2613CQ LIVRO ABERTO NP 7934



- Segue com prenhez confirmada de touro NELORE, e parto previsto para 14/07/2025.

- Animal **LIVRO ABERTO** (Informações de genealogia fornecidas pelo criador Pai: Ridgeline / Mãe: Salobo Melinda);

COMPRADOR:

VALOR:

LOTE: 092 FAZENDA SALOBO - GIR LEITEIRO E GIROLANDO

QTD.: 1

8566 SALOBO

CCG - 3/4 HOL + 1/4 GIR - FÊMEA -
NASC.:14/06/2023
RGD 2604CQ LIVRO ABERTO NP 8566



- Segue com prenhez confirmada de touro NELORE, e parto previsto para 03/11/2025.

- Animal **LIVRO ABERTO** (Informações de genealogia fornecidas pelo criador Pai: Honda / Mãe: Salobo Orquidea XIII FIV);

COMPRADOR:

VALOR:

LOTE: 093 FAZENDA SALOBO - GIR LEITEIRO E GIROLANDO

QTD.: 1

8525 SALOBO

CCG - 3/4 HOL + 1/4 GIR - FÊMEA -
NASC.:01/06/2023
RGD 2630CQ LIVRO ABERTO NP 8525



- Segue com prenhez confirmada do reprodutor *PECADO*, e parto previsto para 19/09/2025.
- Animal **LIVRO ABERTO** (Informações de genealogia fornecidas pelo criador Pai: Expectant / Mãe: Salobo Melinda);

COMPRADOR:

VALOR:

LOTE: 094 FAZENDA SALOBO - GIR LEITEIRO E GIROLANDO

QTD.: 1

8470 SALOBO

CCG - 3/4 HOL + 1/4 GIR - FÊMEA -
NASC.:19/04/2023
RGD 2614CQ LIVRO ABERTO NP 8470



- Segue com prenhez confirmada de touro *NELORE*, e parto previsto para 14/07/2025.
- Animal **LIVRO ABERTO** (Informações de genealogia fornecidas pelo criador Pai: Regal / Mãe: Salobo Orquidea VII FIV);

COMPRADOR:

VALOR:

LOTE: 095 FAZENDA SALOBO - GIR LEITEIRO E GIROLANDO

QTD.: 1

8526 SALOBO

CCG - 3/4 HOL + 1/4 GIR - FÊMEA -
NASC.:01/06/2023
RGD 2436CQ LIVRO ABERTO NP8526



- Segue com prenhez confirmada de touro *NELORE*, e parto previsto para 22/09/2025.
- Animal **LIVRO ABERTO** (Informações de genealogia fornecidas pelo criador Pai: EXPECTANT / Mãe: SALOBO MELINDA);

COMPRADOR:

VALOR:

LOTE: 097 FAZENDA SALOBO - GIR LEITEIRO E GIROLANDO

QTD.: 2

8753 SALOBOCCG - 3/4 HOL + 1/4 GIR - FÊMEA -
NASC.:03/10/2023
RGD 2602CQ LIVRO ABERTO NP 8753

- Segue com prenhez confirmada de embrião 1/2 sangue (TALON x WALT FIV DA SALOBO), e parto previsto para 03/10/2025.

- Animal **LIVRO ABERTO** (Informações de genealogia fornecidas pelo criador Pai: Moscow / Mãe: Salobo Melinda);

8757 SALOBOCCG - 3/4 HOL + 1/4 GIR - FÊMEA -
NASC.:04/10/2023
RGD 2603CQ LIVRO ABERTO NP 8757

- Segue com prenhez confirmada de embrião 1/2 sangue (TALON x UTAH FIV DA SALOBO), e parto previsto para 03/10/2025.

- Animal **LIVRO ABERTO** (Informações de genealogia fornecidas pelo criador Pai: Moscow / Mãe: 1519 Menace FIV SLB);

COMPRADOR:

VALOR:

LOTE: 098 FAZENDA SALOBO - GIR LEITEIRO E GIROLANDO

QTD.: 3

8669 SALOBOCCG - 3/4 HOL + 1/4 GIR - FÊMEA -
NASC.:17/07/2023
RGD 2426CQ LIVRO ABERTO NP8669

- Segue com prenhez confirmada de embrião 3/4 sangue (TONE x SALOBO OITAVONA III), e parto previsto para 05/09/2025.

- Animal **LIVRO ABERTO** (Informações de genealogia fornecidas pelo criador Pai: PORSCHE / Mãe: SALOBO LUANDA);

8696 SALOBOCCG - 3/4 HOL + 1/4 GIR - FÊMEA -
NASC.:02/08/2023
RGD 2432CQ LIVRO ABERTO NP8696

- Segue com prenhez confirmada de embrião 3/4 sangue (TONE x SALOBO PARIS IV FIV SLB), e parto previsto para 05/09/2025.

- Animal **LIVRO ABERTO** (Informações de genealogia fornecidas pelo criador Pai: PINBALL / Mãe: RENDA III PULSAR FIV SLB);

8708 SALOBOCCG - 3/4 HOL + 1/4 GIR - FÊMEA -
NASC.:21/08/2023
RGD 2422CQ LIVRO ABERTO NP8708

- Segue com prenhez confirmada de embrião 3/4 sangue (TONE x SALOBO OITAVONA III FIV SLB), e parto previsto para 05/09/2025.

- Animal **LIVRO ABERTO** (Informações de genealogia fornecidas pelo criador Pai: CONWAY / Mãe: SALOBO NEREA);

COMPRADOR:

VALOR:

LOTE: 099 FAZENDA SALOBO - GIR LEITEIRO E GIROLANDO

QTD.: 2

8712 SALOBOCCG - 3/4 HOL + 1/4 GIR - FÊMEA -
NASC.:02/09/2023
RGD 2625CQ LIVRO ABERTO NP 8712

- Segue com prenhez confirmada de embrião 1/2 sangue (TALON x UYARA FIV DA SALOBO), e parto previsto para 03/10/2025.

- Animal **LIVRO ABERTO** (Informações de genealogia fornecidas pelo criador Pai: Amuse / Mãe: 1400 Menace FIV SLB);

8701 SALOBOCCG - 3/4 HOL + 1/4 GIR - FÊMEA -
NASC.:14/08/2023
RGD 2608CQ LIVRO ABERTO NP 8701

- Segue com prenhez confirmada de embrião 1/2 sangue (TALON x WAY FIV DA SALOBO), e parto previsto para 03/10/2025.

- Animal **LIVRO ABERTO** (Informações de genealogia fornecidas pelo criador Pai: Conway / Mãe: Salobo Preciosa IV FIV);

COMPRADOR:

VALOR:

LOTE: 100 FAZENDA SALOBO - GIR LEITEIRO E GIROLANDO

QTD.: 3

8397 SALOBOCCG - 3/4 HOL + 1/4 GIR - FÊMEA -
NASC.:22/02/2023
RGD 2631CQ LIVRO ABERTO NP 8397

- Segue com prenhez confirmada de touro NELORE, e parto previsto para 30/06/2025.
- Animal **LIVRO ABERTO** (Informações de genealogia fornecidas pelo criador Pai: Thanos / Mãe: Salobo Moema FIV);

8503 SALOBOCCG - 3/4 HOL + 1/4 GIR - FÊMEA -
NASC.:13/05/2023
RGD 2624CQ LIVRO ABERTO NP 8503

- Segue com prenhez confirmada de touro NELORE, e parto previsto para 31/07/2025.
- Animal **LIVRO ABERTO** (Informações de genealogia fornecidas pelo criador Pai: Amuse / Mãe: Salobo Onelia II FIV);

8743 SALOBOCCG - 3/4 HOL + 1/4 GIR - FÊMEA -
NASC.:29/09/2023
RGD 2611CQ LIVRO ABERTO NP 8743

- Segue com prenhez confirmada do reprodutor PECADO, e parto previsto para 17/10/2025.
- Animal **LIVRO ABERTO** (Informações de genealogia fornecidas pelo criador Pai: Moscow / Mãe: Raffa X Cardinals FIV SLB);

COMPRADOR:

VALOR:

LOTE: 101 FAZENDA SALOBO - GIR LEITEIRO E GIROLANDO

QTD.: 2

7686 SALOBOCCG - 3/4 HOL + 1/4 GIR - FÊMEA -
NASC.:24/09/2021
RGD 2634CQ LIVRO ABERTO NP 7686

- Segue com prenhez confirmada de touro NELORE, e parto previsto para 30/08/2025.
- Animal **LIVRO ABERTO** (Informações de genealogia fornecidas pelo criador Pai: Mega / Mãe: Salobo 7040);

8463 SALOBOCCG - 3/4 HOL + 1/4 GIR - FÊMEA -
NASC.:12/04/2023
RGD 2623CQ LIVRO ABERTO NP 8463

- Segue com prenhez confirmada de touro NELORE, e parto previsto para 30/08/2025.
- Animal **LIVRO ABERTO** (Informações de genealogia fornecidas pelo criador Pai: Regal / Mãe: Salobo Paloma IX FIV);

COMPRADOR:

VALOR:

LOTE: 102 FAZENDA SALOBO - GIR LEITEIRO E GIROLANDO

QTD.: 2

8868 SALOBOCCG - 3/4 HOL + 1/4 GIR - FÊMEA -
NASC.:05/01/2024
RGD 2629CQ LIVRO ABERTO NP 8868

- Segue com prenhez confirmada do reprodutor PECADO, e parto previsto para 17/10/2025.
- Animal **LIVRO ABERTO** (Informações de genealogia fornecidas pelo criador Pai: Esquire / Mãe: Sayumi XI cardinals);

8724 SALOBOCCG - 3/4 HOL + 1/4 GIR - FÊMEA -
NASC.:16/09/2023
RGD 2615CQ LIVRO ABERTO NP 8724

- Segue com prenhez confirmada de embrião 1/2 sangue (TALON x WAY FIV DA SALOBO), e parto previsto para 03/10/2025.
- Animal **LIVRO ABERTO** (Informações de genealogia fornecidas pelo criador Pai: Moscow / Mãe: Thani Winner SLB);

COMPRADOR:

VALOR:

LOTE: 103 FAZENDA SALOBO - GIR LEITEIRO E GIROLANDO

QTD.: 2

8402 SALOBOCCG - 3/4 HOL + 1/4 GIR - FÊMEA -
NASC.:28/02/2023
RGD 2628CQ LIVRO ABERTO NP 8402

- Segue com prenhez confirmada de touro NELORE, e parto previsto para 16/06/2025.
- Animal **LIVRO ABERTO** (Informações de genealogia fornecidas pelo criador Pai: Thanos / Mãe: Raffa X Cardinals FIV SLB);

8360 SALOBOCCG - 3/4 HOL + 1/4 GIR - FÊMEA -
NASC.:11/02/2023
RGD 2626CQ LIVRO ABERTO NP 8360

- Segue com prenhez confirmada de touro NELORE, e parto previsto para 02/08/2025.
- Animal **LIVRO ABERTO** (Informações de genealogia fornecidas pelo criador Pai: Thanos / Mãe: Salobo Orquestra FIV);

COMPRADOR:

VALOR:

LOTE: 104 FAZENDA SALOBO - GIR LEITEIRO E GIROLANDO

QTD.: 2

8377 SALOBOCCG - 3/4 HOL + 1/4 GIR - FÊMEA -
NASC.:16/02/2023
RGD 2609CQ LIVRO ABERTO NP 8377

- Segue com prenhez confirmada de touro NELORE, e parto previsto para 14/07/2025.
- Animal **LIVRO ABERTO** (Informações de genealogia fornecidas pelo criador Pai: Thanos / Mãe: Raiara VII Cardinals FIV SLB);

8573 SALOBOCCG - 3/4 HOL + 1/4 GIR - FÊMEA -
NASC.:18/06/2023
RGD 2627CQ LIVRO ABERTO NP 8573

- Segue com prenhez confirmada de touro NELORE, e parto previsto para 02/08/2025.
- Animal **LIVRO ABERTO** (Informações de genealogia fornecidas pelo criador Pai: Honda / Mãe: Rebeca XIII Cardinals FIV SLB);

COMPRADOR:

VALOR:

LOTE: 105 FAZENDA SALOBO - GIR LEITEIRO E GIROLANDO

QTD.: 3

8356 SALOBOCCG - 3/4 HOL + 1/4 GIR - FÊMEA -
NASC.:10/02/2023
RGD 2605CQ LIVRO ABERTO NP 8356

- Segue com prenhez confirmada de touro NELORE, e parto previsto para 30/08/2025.
- Animal **LIVRO ABERTO** (Informações de genealogia fornecidas pelo criador Pai: Thanos / Mãe: Raiara VII Cardinals FIV SLB);

8418 SALOBOCCG - 3/4 HOL + 1/4 GIR - FÊMEA -
NASC.:10/03/2023
RGD 2607CQ LIVRO ABERTO NP 8418

- Segue com prenhez confirmada de touro NELORE, e parto previsto para 02/08/2025.
- Animal **LIVRO ABERTO** (Informações de genealogia fornecidas pelo criador Pai: Regal / Mãe: Salobo Moema FIV);

8473 SALOBOCCG - 3/4 HOL + 1/4 GIR - FÊMEA -
NASC.:23/04/2023
RGD 2617CQ LIVRO ABERTO NP 8473

- Segue com prenhez confirmada de touro NELORE, e parto previsto para 08/08/2025.
- Animal **LIVRO ABERTO** (Informações de genealogia fornecidas pelo criador Pai: Conway / Mãe: Salobo Melinda);

COMPRADOR:

VALOR:

LOTE: 106 FAZENDA SALOBO - GIR LEITEIRO E GIROLANDO

QTD.: 2

8393 SALOBOCCG - 3/4 HOL + 1/4 GIR - FÊMEA -
NASC.:21/02/2023
RGD 2451CQ LIVRO ABERTO NP8393

- Segue com prenhez confirmada de Touro NELORE, e parto previsto para 09/06/2025.
- Animal **LIVRO ABERTO** (Informações de genealogia fornecidas pelo criador Pai: THANOS / Mãe: SALOBO MELISSA FIV);

8479 SALOBOCCG - 3/4 HOL + 1/4 GIR - FÊMEA -
NASC.:26/04/2023
RGD 2445CQ LIVRO ABERTO NP8479

- Segue com prenhez confirmada de Touro NELORE, e parto previsto para 29/06/2025.

COMPRADOR:

VALOR: