



10 DE AGOSTO
DOMINGO | **09h***

* HORÁRIO DE BRASÍLIA/DF

L E I L Ã O

NELORE

PARANÃ 2025
« reserva genética »



CATÁLOGO VIRTUAL



10 DE AGOSTO
DOMINGO | **09h***

* HORÁRIO DE BRASÍLIA/DF

L E I L Ã O

NELORE PARANÃ

«reserva genética»

180 FÊMEAS

NELORE PO PRENHES

LEILOEIRA:



43 3373.7077

TRANSMISSÃO:



ANIMAIS AVALIADOS:.....



RETRANSMISSÃO:.....



ASSESSORIA:.....



34 99939.0466



34 99118.9112



17 99664.4050



67 99319.0735



62 98173.0330



62 99990.1616



62 99688.0201



71 99324.1698



61 99966.0255



19 98298.0777

L E I L Ã O

NELORE
PARANÃ
«reserva genética»

OFFERTA

180 FÊMEAS
NELORE PO PRENHES



NOVILHAS **SUPERPRECOSES E PRECOSES**



ANIMAIS **AVALIADOS PELO PMGZ, ANCP E GENEPLUS**



FÊMEAS **PARINDO NA PRÓXIMA ESTAÇÃO DE MONTA**



PRENHEZES DOS **PRINCIPAIS TOUROS DA ATUALIDADE**



100% VENTRES DECA 1



TODAS AS NOVILHAS COM **REGISTRO DEFINITIVO**

CONDIÇÃO DE PAGAMENTO

30 PARCELAS

(2+2+2+2+2+20 PARCELAS)

LEILÃO
NELORE
PARANÃ
«reserva genética»

CONDIÇÃO DE

FRETE



**FRETE
GRÁTIS***
QUALQUER
QUANTIDADE

**FRETE
GRÁTIS***
A PARTIR DE
2 LOTES

**PARÁ: ENTREGA ATÉ ALTAMIRA/PA

**FRETE
GRÁTIS***
CARGA FECHADA*

** CONSULTE CONDIÇÃO

**NÃO É POSSÍVEL
A ENTREGA DE
ANIMAIS**



COMO ASSISTIR:



**CANAL DO
CRIADOR**



**CANAL 197
OU 697**

SKY[®]

CANAL 166

**vivo
TV**

CANAL 591

PARABÓLICA

STARONE D2 (CANAL DO CRIADOR DIGITAL) -
FREQUENCIA- 3973,50 MHZ - SYMBOL RATE-3333
POLARIZAÇÃO VERTICAL

**RETRANSMISSÃO:
ON-LINE**



LANCE RURAL

www.lancerural.com.br



www.remateweb.com

Nelore Paranã

3124 DA ANP

RG: ANP 3124 • NASC.: 30/08/2023 • FÊMEA



REM TORIXORÉU

REM ARMADOR

REM RONDA

B6777 DA S.NICE

QUARK COL.

AGUITTA DA S.NICE

XENA DA S.NICE

REM ESPIÃO 007

REM HERMOSO FIV GEN.ADT

REM VOTUPORANGA

ANP960

MARISCO IZ

CEVADA DA TRADIÇÃO

LA PAZ

 **GENÔMICA**

 **PMGZ**

| iABCZ | DECA |
|--------------|----------|
| 27,86 | 1 |

 **ANCP**
ASSOCIAÇÃO NACIONAL DE
CRIADORES E PESQUISADORES

| MGTe | TOP% |
|--------------|----------|
| 26,98 | 3 |

 **Embrapa**
GENE PLUS

| IQGg | TOP% |
|--------------|------------|
| 35,51 | 0,5 |

42 OÓCITOS

Prenhe do D50 ALO BRASIL. Previsão de parto: 20/12/25.
iABCZ (ventre): 26,59 • DECA: 1

Nelore Paranã

1796 DA ANP

RG: ANP 1796 • NASC.: 30/08/2022 • FÊMEA



BRADO S.MARINA

LANDAU DA DI GENIO

DIMA DA DI GENIO

**OPOSITOR DA
DI GENIO**

QUARK COL.

GAVINA DA DI GENIO

APOSTILHA FIV DA AIMORÉ

REM ATOLO

REM EXTREMADO

REM CALAMED

**DINASTIA FIV
CAMPARINO**

BITELO DS

BURGUESA DA TRADIÇÃO

OFERTA DA TRADIÇÃO

 **GENÔMICA**

 **PMGZ**

| iABCZ | DECA |
|--------------|----------|
| 14,23 | 1 |

 **ANCP**
ASSOCIAÇÃO NACIONAL DE
CRIADORES E PESQUISADORES

| MGTe | TOP% |
|--------------|----------|
| 22,61 | 7 |

 **Embrapa**
GENE PLUS

| IQGg | TOP% |
|--------------|-----------|
| 17,49 | 14 |

60 OÓCITOS

Prenhe do FLUENTE DA EAO. Previsão de parto: 15/09/25.
iABCZ (ventre): 25,3 • DECA: 1

Nelore Paranã

2860 DA ANP

RG: ANP 2860 • NASC.: 02/02/2023 • FÊMEA



REM RICKET

REM DANUT

REM PÁPRICA

**FABULOSO FIV
GUADALUPE**

REM USP

2966 TE PO GUADALUPE

55 LA GUADIANA

REM TORIXORÉU

REM ARMADOR

REM RONDA

REM GENTILEZA

PROVADOR IZ

REM RAJIOKA FIV

JURPILA



| iABCZ | DECA |
|-------|------|
| 27,77 | 1 |



| MGTe | TOP% |
|-------|------|
| 32,62 | 0,5 |



| IQGg | TOP% |
|-------|------|
| 36,39 | 0,5 |

312 OÓCITOS

Prenhe do REM HERMOSO. Previsão de parto: 16/11/25.
iABCZ (ventre): 19,87 • DECA: 1

Nelore Paranã

3244 DA ANP

RG: ANP 3244 • NASC.: 19/09/2023 • FÊMEA



REM AGORTAN

REM ESPIÃO 007

REM CONSTELAÇÃO

**REM HERMOSO
FIV GEN.ADT**

BACKUP

REM VOTUPORANGA

REM RALI

NEHRU MAT.

SHERLOCK MAT.

POLIANA MAT.

**B7422 DA
JANDAIA**

IMPÉRIO WA

PASSA DA JANDAIA

NACORA DA JANDAIA

GENÔMICA



| iABCZ | DECA |
|-------|------|
| 27,78 | 1 |



| MGTe | TOP% |
|-------|------|
| 24,57 | 5 |



| IQGg | TOP% |
|-------|------|
| 38,36 | 0,5 |

Prenhe do CACIQUE DA ANP. Previsão de parto: 02/10/25.
iABCZ (ventre): 26,01 • DECA: 1

Nelore Paranã

2984 TE PO GUADALUPE

RG: FGPR 2984 • NASC.: 25/08/2017 • FÊMEA



MOYNE REM

REM QUISCO

MINALA REM

REM USP

RAMBO DA MN

REM RÉGIS

OLLYNA TE REM

GABINETE IZ

BACKUP

AMAGDALA

**533 LA
GUADALUPE**

QUARK COL.

211 GUADIANA

FSF 924 01 GUADALUPE

 **GENÔMICA**

 **PMGZ**

| iABCZ | DECA |
|--------------|----------|
| 29,25 | 1 |

 **ANCP**
ASSOCIAÇÃO NACIONAL DE
CRIADORES E PESQUISADORES

| MGTe | TOP% |
|--------------|-----------|
| 20,22 | 12 |

 **Embrapa**
GENE PLUS

| IQGg | TOP% |
|--------------|----------|
| 31,33 | 1 |

05 PARTOS
68 FILHOS REGISTRADOS NA ABCZ
35 OÓCITOS

Prenhe do REM PASSAPORT. Previsão de parto: 03/11/25.
iABCZ (ventre): 31,97 • DECA: 1

Nelore Paranã

2735 DA ANP

RG: ANP 2735 • NASC.: 24/12/2022 • FÊMEA



REM TORIXORÉU

REM ARMADOR

REM RONDA

B6777 DA S.NICE

QUARK COL.

AGUITTA DA S.NICE

XENA DA S.NICE

ENCARTE DS

BITELO DS

DÁCIA DS

**DEMASIADA FIV
GC DA SL**

BACKUP

JEQUITI DA PACAEMBU

OITAVA DA XARAÉS

GENÔMICA



| iABCZ | DECA |
|-------|------|
| 23,81 | 1 |



| MGTe | TOP% |
|-------|------|
| 23,86 | 6 |



| IQGg | TOP% |
|-------|------|
| 32,31 | 1 |

Prenhe do CAMPARI DA ANP. Previsão de parto: 16/11/25.
iABCZ (ventre): 29,32 • DECA: 1

Nelore Paranã

2028 DA ANP

RG: ANP 2028 • NASC.: 25/09/2022 • FÊMEA



REM VOKOLO

QUARUP BONSUCESSO

MAYA BONSUCESSO

ESTORIL MAT.

TORNADO MAT.

BARAVAH MAT.

SAIHA MAT.

REM ESPIÃO 007

REM GARANTIDO GEN.ADT

REM DHISTINTA

ANP188

REM USP

7068 DA EAO

2716 DA EAO

 **GENÔMICA**



| iABCZ | DECA |
|--------------|----------|
| 25,84 | 1 |



| MGTe | TOP% |
|--------------|----------|
| 25,92 | 3 |



| IQGg | TOP% |
|--------------|----------|
| 33,81 | 1 |

115 OÓCITOS

Prenhe do D50 ALO BRASIL. Previsão de parto: 16/11/25.
iABCZ (ventre): 25,58 • DECA: 1

Nelore Paranã

3258 DA ANP

RG: ANP 3258 • NASC.: 20/09/2023 • FÊMEA



REM VOKOLO

QUARUP BONSUCESSO

MAYA BONSUCESSO

**EMBATE DA
AGRONOVA**

REM ARMADOR

BATOM DA AGRONOVA

REM COGITAR

REM TORIXORÉU

TOTAL MAT.

LOLITA MAT.

**B7474 DA
JANDAIA**

TOCANTINS DA JANDAIA

B4270 DA JANDAIA

A7011 DA JANDAIA

 **GENÔMICA**

 **PMGZ**

| iABCZ | DECA |
|-------|------|
| 25,11 | 1 |

 **ANCP**
ASSOCIAÇÃO NACIONAL DE
CRIADORES E PESQUISADORES

| MGTe | TOP% |
|-------|------|
| 19,90 | 12 |

 **Embrapa**
GENE PLUS

| IQGg | TOP% |
|-------|------|
| 32,04 | 1 |

Prenhe do REM CH LÍDER. Previsão de parto: 11/11/25.
iABCZ (ventre): 25,73 • DECA: 1

Nelore Paranã

1839 DA ANP

RG: ANP 1839 • NASC.: 05/09/2022 • FÊMEA



REM AGORTAN

REM ESPIÃO 007

REM CONSTELAÇÃO

**REM GARANTIDO
GEN.ADT**

REM ARMADOR

REM DHISTINTA

REM VASCULHADA FIV

REM ATOLO

REM EXTREMADO

REM CALAMED

**DINASTIA FIV
CAMPARINO**

BITELO DS

BURGUESA DA TRADIÇÃO

OFERTA DA TRADIÇÃO

 **GENÔMICA**



| iABCZ | DECA |
|--------------|----------|
| 20,08 | 1 |



| MGTe | TOP% |
|--------------|----------|
| 23,48 | 6 |



| IQGg | TOP% |
|--------------|----------|
| 28,87 | 2 |

55 OÓCITOS

Prenhe do D50 ALO BRASIL. Previsão de parto: 31/01/26.
iABCZ (ventre): 22,7 • DECA: 1

Nelore Paranã

RADICOLA FIV FVC

RG: FVC 12170 • NASC.: 22/04/2017 • FÊMEA



B9707 DA MN

HUNO DA MN

C1454 DA MN

CAMPEÃO DA MN

KONAN DA MN

D1342 DA MN

C6218 DA MN

MARISCO IZ

PROVADOR IZ

CADENTE 576

RALAWA RMVC

RAMBO DA MN

DIOR FIV DA VICK

IRERE DA BONSUCESSO

 **GENÔMICA**

 **PMGZ**

| iABCZ | DECA |
|--------------|----------|
| 18,75 | 1 |

 **ANCP**
ASSOCIAÇÃO NACIONAL DE
CRIADORES E PESQUISADORES

| MGTe | TOP% |
|--------------|-----------|
| 18,02 | 16 |

 **Embrapa**
GENE PLUS

| IQGg | TOP% |
|--------------|----------|
| 23,59 | 5 |

46 FILHOS REGISTRADOS NA ABCZ
03 PARTOS
80 OÓCITOS

Prenhe do BOEING FIV. Previsão de parto: 15/09/25.
iABCZ (ventre): 24,44 • DECA: 1

Nelore Paranã

3502 DA ANP

RG: ANP 3502 • NASC.: 23/10/2023 • FÊMEA



REM AGORTAN

REM ESPIÃO 007

REM CONSTELAÇÃO

**ARTIGO DA
S.NICE**

REM EL GUAPO

B7868 FIV DA S.NICE

B6022 FIV DA S.NICE

REM TORIXORÉU

REM ARMADOR

REM RONDA

RENA FVC

QUARK COL.

NEOMICINA FIV FVC

FATHNY FVC

GENÔMICA



| iABCZ | DECA |
|-------|------|
| 16,29 | 1 |



| MGTe | TOP% |
|-------|------|
| 20,06 | 12 |



| IQGg | TOP% |
|-------|------|
| 22,31 | 7 |

Prenhe do D50 ALO BRASIL. Previsão de parto: 02/10/25.
iABCZ (ventre): 20,81 • DECA: 1

Nelore Paranã

3553 DA ANP

RG: ANP 3553 • NASC.: 24/10/2023 • FÊMEA



HUNO DA MN

CAMPEÃO DA MN

D1342 DA MN

**ZERO UM FIV DA
JACAMIM**

QUARK COL.

ITÁLIA FIV DA JACAMIM

466 DA JACAMIM

REM SABELO

REM DIFTOX

REM AMITRAZ

REM GERA

PROVADOR IZ

REM TAPIPOCA

REM OMARITA

 **GENÔMICA**



| iABCZ | DECA |
|--------------|----------|
| 20,83 | 1 |



| MGTe | TOP% |
|--------------|-----------|
| 18,06 | 16 |



| IQGg | TOP% |
|--------------|----------|
| 24,47 | 5 |

Prenhe do EMBATE AGRONOVA. Previsão de parto: 11/11/25.
iABCZ (ventre): 27,73 • DECA: 1

Nelore Paranã

3371 DA ANP

RG: ANP 3371 • NASC.: 04/10/2023 • FÊMEA



REM AGORTAN

REM ESPIÃO 007

REM CONSTELAÇÃO

**REM HERMOSO
FIV GEN.ADT**

BACKUP

REM VOTUPORANGA

REM RALI

REM TORIXORÉU

REM ARMADOR

REM RONDA

**VIENA FIV DO
MURA**

HELÍACO DA JAVA

IANA TE DO MURA

GAORINA TE DA FAZ.

GENÔMICA



| iABCZ | DECA |
|--------------|----------|
| 27,63 | 1 |



| MGTe | TOP% |
|--------------|----------|
| 27,80 | 2 |



| IQGg | TOP% |
|--------------|----------|
| 32,75 | 1 |

Prenhe do CACIQUE DA ANP. Previsão de parto: 11/11/25.
iABCZ (ventre): 25,94 • DECA: 1

Nelore Paranã

3271 DA ANP

RG: ANP 3271 • NASC.: 21/09/2023 • FÊMEA



REM ESPIÃO 007

REM GARANTIDO GEN.ADT

REM DHISTINTA

ANP483

VOLP MAT.

CALOTA MAT.

TARABARI MAT.

REM ESPIÃO 007

REM HERMOSO FIV GEN.ADT

REM VOTUPORANGA

ANP960

MARISCO IZ

CEVADA DA TRADIÇÃO

LA PAZ

 **GENÔMICA**

 **PMGZ**

| iABCZ | DECA |
|--------------|----------|
| 34,28 | 1 |

 **ANCP**
ASSOCIAÇÃO NACIONAL DE
CRIADORES E PESQUISADORES

| MGTe | TOP% |
|--------------|------------|
| 31,56 | 0,5 |

 **Embrapa**
GENE PLUS

| IQGg | TOP% |
|--------------|------------|
| 51,07 | 0,1 |

48 OÓCITOS

Prenhe do D50 ALO BRASIL. Previsão de parto: 16/12/25.
iABCZ (ventre): 29,8 • DECA: 1

Nelore Paranã

3127 DA ANP

RG: ANP 3127 • NASC.: 31/08/2023 • FÊMEA



REM TORIXORÉU

REM ARMADOR

REM RONDA

B6777 DA S.NICE

QUARK COL.

AGUITTA DA S.NICE

XENA DA S.NICE

REM ESPIÃO 007

REM HERMOSO FIV GEN.ADT

REM VOTUPORANGA

ANP960

MARISCO IZ

CEVADA DA TRADIÇÃO

LA PAZ

 **GENÔMICA**

 **PMGZ**

| iABCZ | DECA |
|--------------|----------|
| 26,23 | 1 |

 **ANCP**
ASSOCIAÇÃO NACIONAL DE
CRIADORES E PESQUISADORES

| MGTe | TOP% |
|--------------|----------|
| 26,98 | 3 |

 **Embrapa**
GENE PLUS

| IQGg | TOP% |
|--------------|------------|
| 35,71 | 0,5 |

42 OÓCITOS

Prenhe do D50 ALO BRASIL. Previsão de parto: 26/01/26.
iABCZ (ventre): 25,78 • DECA: 1

Nelore Paranã

3188 DA ANP

RG: ANP 3188 • NASC.: 11/09/2023 • FÊMEA



REM RICKET

REM DANUT

REM PÁPRICA

**LUCK FIV
KATISPERA**

REM USP

05 FIV LA KATISPERA

8681 KATISPERA

REM ESPIÃO 007

REM HERMOSO FIV GEN.ADT

REM VOTUPORANGA

ANP960

MARISCO IZ

CEVADA DA TRADIÇÃO

LA PAZ

GENÔMICA



| iABCZ | DECA |
|-------|------|
| 20,11 | 1 |



| MGTe | TOP% |
|-------|------|
| 23,30 | 6 |



| IQGg | TOP% |
|-------|------|
| 33,05 | 1 |

38 OÓCITOS

Prenhe do EMBATE AGRONOVA. Previsão de parto: 20/12/25.
iABCZ (ventre): 27,37 • DECA: 1

Nelore Paranã

3220 DA ANP

RG: ANP 3220 • NASC.: 16/09/2023 • FÊMEA



REM RICKET

REM DANUT

REM PÁPRICA

**LUCK FIV
KATISPERA**

REM USP

05 FIV LA KATISPERA

8681 KATISPERA

REM ESPIÃO 007

REM HERMOSO FIV GEN.ADT

REM VOTUPORANGA

ANP1530

REM ARMADOR

RENA FVC

NEOMICINA FIV FVC

GENÔMICA



| iABCZ | DECA |
|-------|------|
| 28,58 | 1 |



| MGTe | TOP% |
|-------|------|
| 26,83 | 3 |



| IQGg | TOP% |
|-------|------|
| 39,84 | 0,5 |

Prenhe do DOMINATOR EA0. Previsão de parto: 16/12/25.
iABCZ (ventre): 33,43 • DECA: 1

Nelore Paranã

A6588 PARANÃ

RG: PAR A 6588 • NASC.: 02/10/2023 • FÊMEA



REM RICKET

REM DANUT

REM PÁPRICA

**LUCK FIV
KATISPERA**

REM USP

05 FIV LA KATISPERA

8681 KATISPERA

REM ARMADOR

ZAPP BEABISA

RIENA DA BEABISA

**VARANDA DE
NAVIRAI**

NAVIRAI POLO

6207 DE NAVIRAI

NAPUANA DE NAVIRAI

GENÔMICA



| iABCZ | DECA |
|-------|------|
| 24,31 | 1 |



| MGTe | TOP% |
|-------|------|
| 27,08 | 3 |



| IQGg | TOP% |
|-------|------|
| 31,40 | 1 |

Prenhe do PALANQUE PRONEL. Previsão de parto: 16/12/25.
iABCZ (ventre): 31,88 • DECA: 1

Nelore Paranã

3558 DA ANP

RG: ANP 3558 • NASC.: 24/10/2023 • FÊMEA



REM AGORTAN

REM ESPIÃO 007

REM CONSTELAÇÃO

**REM HOT
GENÉTICA ADITIVA**

REM TORIXORÉU

REM FESTYNHA

REM RÉGIS

VERNON MAT.

CARANDAH MAT.

ANDREZA MAT.

ANP428

REM DIABLU

REM GUABIROVA

REM DIABLU

 **GENÔMICA**



| iABCZ | DECA |
|-------|------|
| 25,60 | 1 |



| MGTe | TOP% |
|-------|------|
| 24,92 | 4 |



| IQGg | TOP% |
|-------|------|
| 30,08 | 2 |

Prenhe do GRAFITE FIV GUA. Previsão de parto: 02/10/25.
iABCZ (ventre): 30,58 • DECA: 1

Nelore Paranã

3267 DA ANP

RG: ANP 3267 • NASC.: 14/09/2023 • FÊMEA



HUNO DA MN

CAMPEÃO DA MN

D1342 DA MN

**ZERO UM FIV DA
JACAMIM**

QUARK COL.

ITÁLIA FIV DA JACAMIM

466 DA JACAMIM

REM ARMADOR

REM DULLDOG

REM URIRI

ANP312

REM VOKOLO

XENIKA DA BEABISA

MAYA BONSUCESSO

GENÔMICA



| iABCZ | DECA |
|-------|------|
| 19,94 | 1 |



| MGTe | TOP% |
|-------|------|
| 22,25 | 8 |



| IQGg | TOP% |
|-------|------|
| 23,60 | 5 |

Prenhe do D50 ALO BRASIL. Previsão de parto: 02/10/25.
iABCZ (ventre): 32,18 • DECA: 1

Nelore Paranã

3948 DA ANP

RG: ANP 3948 • NASC.: 22/12/2023 • FÊMEA



SHERLOCK MAT.

3.0 DA AGRONOVA

VINAYA MAT.

**EMBLEMÁTICO
DA AGRONOVA**

REM CABALLERO

REM FASSIATA FIV

REM CONSTELAÇÃO

REM DIFTOX

APOLLO PARANÃ

REM DIFTOX

ANP1471

REM ESPIÃO 007

REM HUNGRIA GENÉTICA ADITIVA

REM RENTA

 **GENÔMICA**



| iABCZ | DECA |
|-------|------|
| 26,71 | 1 |



| MGTe | TOP% |
|-------|------|
| 26,95 | 3 |



| IQGg | TOP% |
|-------|------|
| 34,10 | 0,5 |

Prenhe do REM PASSAPORT. Previsão de parto: 12/02/26.
iABCZ (ventre): 30,7 • DECA: 1

Nelore Paranã

4146 DA ANP

RG: ANP 4146 • NASC.: 15/12/2023 • FÊMEA



REM ARMADOR

REM DHEEF

REM ULÍCIA

REM GAIACO

REM USP

REM DEVANA

REM REBECA FIV

MARISCO IZ

CERRO DA TRADIÇÃO

LA PAZ DA TRADIÇÃO

**GARÇA DA
TRADIÇÃO**

GIGOLÔ DS

ARCA DA TRADIÇÃO

OSTRA FIV DA TRADIÇÃO

 **GENÔMICA**

 **PMGZ**

| iABCZ | DECA |
|--------------|----------|
| 13,50 | 1 |

 **ANCP**
ASSOCIAÇÃO NACIONAL DE
CRIADORES E PESQUISADORES

| MGTe | TOP% |
|--------------|-----------|
| 16,08 | 21 |

 **Embrapa**
GENE PLUS

| IQGg | TOP% |
|--------------|-----------|
| 17,03 | 15 |

Prenhe do REM PASSAPORT. Previsão de parto: 30/11/25.
iABCZ (ventre): 24,1 • DECA: 1

Nelore Paranã

A6651 PARANÃ

RG: PAR A 6651 • NASC.: 08/10/2023 • FÊMEA

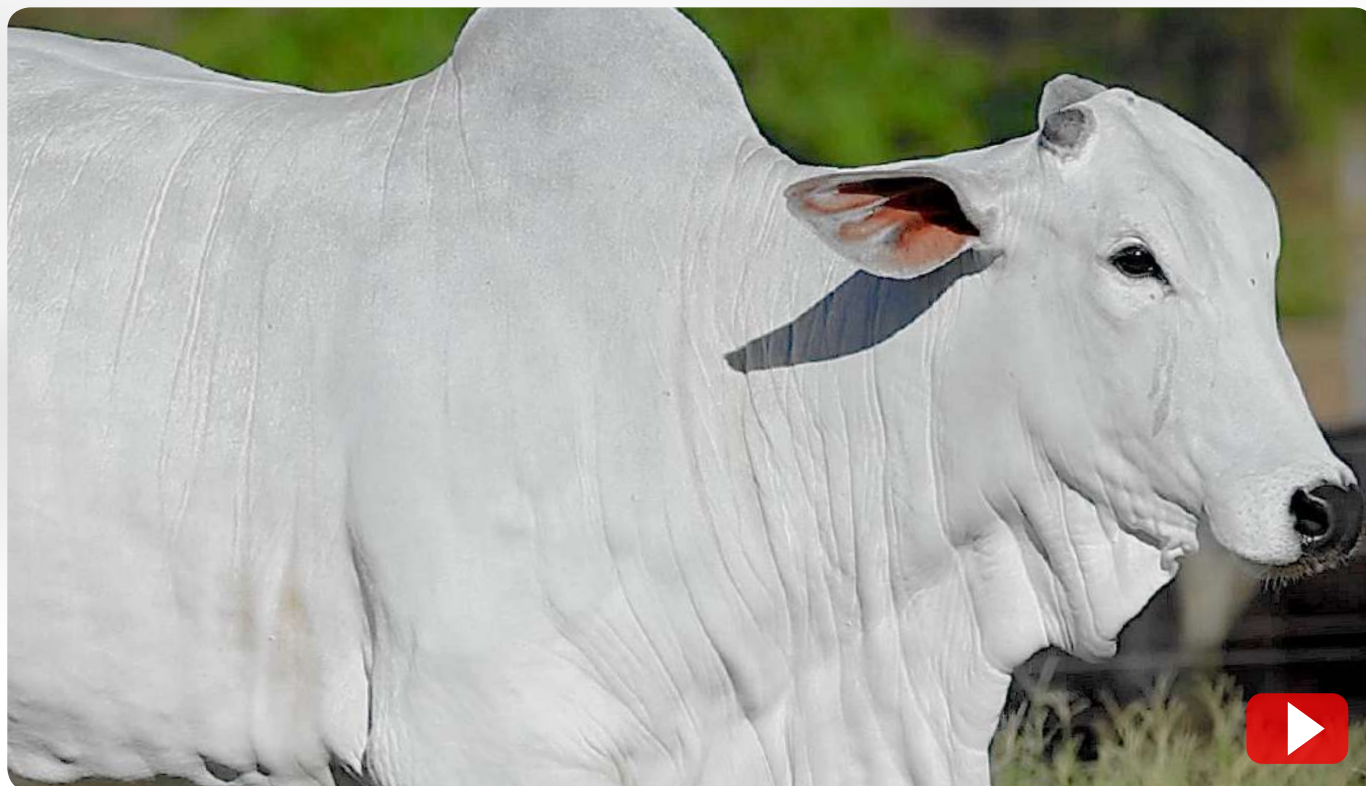

REM VOKOLO

QUARUP BONSUCESSO

MAYA BONSUCESSO

**EMBATE DA
AGRONOVA**

REM ARMADOR

BATOM DA AGRONOVA

REM COGITAR

REM ESPIÃO 007

REM GARANTIDO GEN.ADT

REM DHISTINTA

A5279 PARANÃ

BRADO S.MARINA

DINAH DO PARANÃ

PACANDY DO PARANÃ



| iABCZ | DECA |
|-------|------|
| 25,98 | 1 |



| MGTe | TOP% |
|-------|------|
| 27,60 | 2 |



| IQGg | TOP% |
|-------|------|
| 36,48 | 0,5 |

Prenhe do CORINGA DA ANP. Previsão de parto: 11/11/25.
iABCZ (ventre): 24,08 • DECA: 1

Nelore Paranã

2871 DA ANP

RG: ANP 2871 • NASC.: 28/01/2023 • FÊMEA



REM QUISCO

REM TORIXORÉU

REM PIROGA TE

REM ARMADOR

NOTURNO

REM RONDA

FIMA

HUNO DA MN

CAMPEÃO DA MN

D1342 DA MN

**JHVM 12660 FIV
CAMPARINO**

GANDHI PO DA NI

TOALHA FIV DO JHV

FIGA TE DE NAVIRAÍ

 **GENÔMICA**

 **PMGZ**

| iABCZ | DECA |
|--------------|----------|
| 19,14 | 1 |

 **ANCP**
ASSOCIAÇÃO NACIONAL DE
CRIADORES E PESQUISADORES

| MGTe | TOP% |
|--------------|-----------|
| 20,03 | 12 |

 **Embrapa**
GENE PLUS

| IQGg | TOP% |
|--------------|----------|
| 23,17 | 6 |

52 OÓCITOS

Prenhe do DJANGO DA ANP. Previsão de parto: 15/12/25.
iABCZ (ventre): 28,72 • DECA: 1

Parida de fêmea (ANP 4946) do CAPITÓLIO ANP desde 16/11/24.
iABCZ (cria): 23,66 • DECA: 1

Nelore Paranã

3441 DA ANP

RG: **ANP 3441** • NASC.: **12/10/2023** • **FÊMEA**



REM AGORTAN

REM ESPIÃO 007

REM CONSTELAÇÃO

D8 DA EAO

CAMPEÃO DA MN

2396 FIV DA EAO

MARILDA DA EAO

ESCALDADO

MARISCO IZ

GAMA

**CEVADA DA
TRADIÇÃO**

DIA A DIA DS

LA PAZ DS

SAMOA DS

GENÔMICA



| iABCZ | DECA |
|--------------|----------|
| 23,40 | 1 |



| MGTe | TOP% |
|--------------|----------|
| 21,75 | 9 |



| IQGg | TOP% |
|--------------|----------|
| 32,42 | 1 |

Prenhe do BOEING FIV. Previsão de parto: 11/11/25.
iABCZ (ventre): 26,76 • DECA: 1

Nelore Paranã

3392 DA ANP

RG: ANP 3392 • NASC.: 30/09/2023 • FÊMEA



REM AGORTAN

REM ESPIÃO 007

REM CONSTELAÇÃO

**REM HERMOSO
FIV GEN.ADT**

BACKUP

REM VOTUPORANGA

REM RALI

REM TORIXORÉU

REM ARMADOR

REM RONDA

**VIENA FIV DO
MURA**

HELÍACO DA JAVA

IANA TE DO MURA

GAORINA TE DA FAZ.

GENÔMICA



| iABCZ | DECA |
|-------|------|
| 21,44 | 1 |



| MGTe | TOP% |
|-------|------|
| 23,10 | 7 |



| IQGg | TOP% |
|-------|------|
| 28,03 | 3 |

Prenhe do D50 ALO BRASIL. Previsão de parto: 02/10/25.
iABCZ (ventre): 23,38 • DECA: 1

Nelore Paranã

3689 DA ANP

RG: **ANP 3689** • NASC.: **11/11/2023** • **FÊMEA**

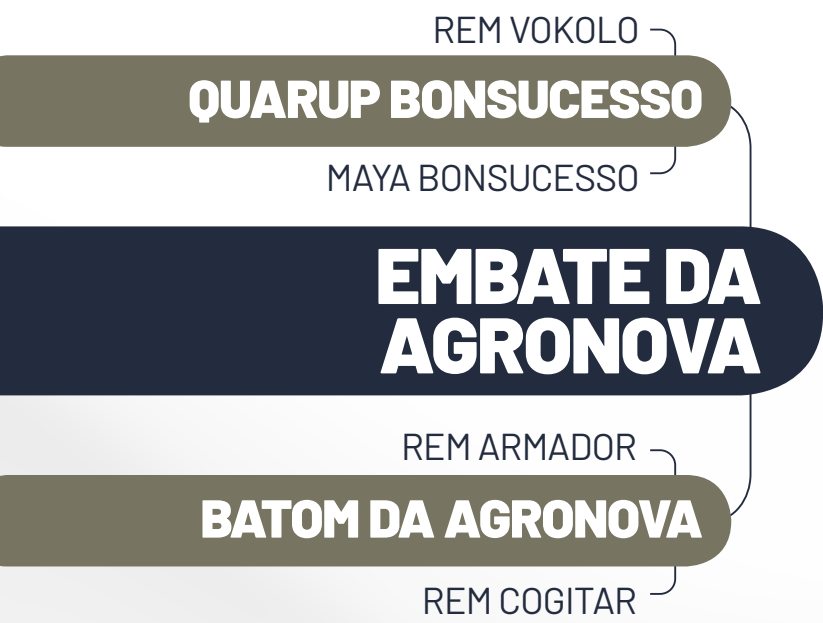

GENÔMICA



| iABCZ | DECA |
|--------------|----------|
| 24,72 | 1 |



| MGTe | TOP% |
|--------------|----------|
| 23,38 | 6 |



| IQGg | TOP% |
|--------------|----------|
| 30,48 | 2 |

Prenhe do REM CH LÍDER. Previsão de parto: 10/01/26.
iABCZ (ventre): 25,53 • DECA: 1

Nelore Paranã

3879 DA ANP

RG: ANP 3879 • NASC.: 06/12/2023 • FÊMEA



TRUCK DA ALO BRASIL

TNT

GOROTÉIA

**INVICTUS TE DA
HORA**

REM TORIXORÉU

3484 DA JHR

2460 DA JHR

HUNO DA MN

CAMPEÃO DA MN

D1342 DA MN

**JHVM 12660 FIV
CAMPARINO**

GANDHI PO DA NI

TOALHA FIV DO JHV

FIGA TE DE NAVIRAÍ

 **GENÔMICA**

 **PMGZ**

| iABCZ | DECA |
|--------------|----------|
| 16,05 | 1 |

 **ANCP**
ASSOCIAÇÃO NACIONAL DE
CRIADORES E PESQUISADORES

| MGTe | TOP% |
|--------------|-----------|
| 19,37 | 13 |

 **Embrapa**
GENE PLUS

| IQGg | TOP% |
|--------------|-----------|
| 18,30 | 12 |

Prenhe do DELTA DA EAO. Previsão de parto: 16/10/25.
iABCZ (ventre): 24,18 • DECA: 1

Nelore Paranã

3797 DA ANP

RG: ANP 3797 • NASC.: 25/11/2023 • FÊMEA



REM TORIXORÉU

REM ARMADOR

REM RONDA

B6777 DA S.NICE

QUARK COL.

AGUITTA DA S.NICE

XENA DA S.NICE

ESCALDADO

MARISCO IZ

GAMA

**CEVADA DA
TRADIÇÃO**

DIA A DIA DS

LA PAZ DS

SAMOA DS

GENÔMICA



| iABCZ | DECA |
|--------------|----------|
| 24,47 | 1 |



| MGTe | TOP% |
|--------------|----------|
| 28,68 | 2 |



| IQGg | TOP% |
|--------------|----------|
| 26,96 | 3 |

38 OÓCITOS

Prenhe do D50 ALO BRASIL. Previsão de parto: 10/01/26.
iABCZ (ventre): 24,9 • DECA: 1

Nelore Paranã

4181 DA ANP

RG: ANP 4181 • NASC.: 04/01/2024 • FÊMEA



REM ESPIÃO 007

REM GARANTIDO GEN.ADT

REM DHISTINTA

ANP492

OWEN COL.

RARÍSSIMA FIV COL.

LUXENTA COL.

ZEFEC ABDALA

QUARK COL.

BNUVA DA COL.

**JHVM 11330 FIV
CAMPARINO**

GANDHI PO DA NI

TOALHA FIV DO JHV

FIGA TE DE NAVIRAÍ

 **GENÔMICA**



| iABCZ | DECA |
|--------------|----------|
| 28,96 | 1 |



| MGTe | TOP% |
|--------------|----------|
| 24,71 | 5 |



| IQGg | TOP% |
|--------------|------------|
| 37,21 | 0,5 |

Prenhe do D50 ALO BRASIL. Previsão de parto: 16/12/25.
iABCZ (ventre): 27,14 • DECA: 1

Nelore Paranã

3652 DA ANP

RG: ANP 3652 • NASC.: 17/11/2023 • FÊMEA



REM AGORTAN

REM ESPIÃO 007

REM CONSTELAÇÃO

D8 DA EAO

CAMPEÃO DA MN

2396 FIV DA EAO

MARILDA DA EAO

ZEFEC ABDALA

QUARK COL.

BNUVA DA COL.

TRIVELA DO JHV

RAMBO DA MN

FIGA TE DE NAVIRAÍ

BAILARINA TE DE NAVIRAÍ

 **GENÔMICA**

 **PMGZ**

| iABCZ | DECA |
|--------------|----------|
| 22,57 | 1 |

 **ANCP**
ASSOCIAÇÃO NACIONAL DE
CRIADORES E PESQUISADORES

| MGTe | TOP% |
|--------------|----------|
| 23,88 | 6 |

 **Embrapa**
GENE PLUS

| IQGg | TOP% |
|--------------|----------|
| 30,10 | 2 |

47 OÓCITOS

Prenhe do QUISCO DO MORRO. Previsão de parto: 21/10/25.
iABCZ (ventre): 28,69 • DECA: 1

Nelore Paranã

3423 DA ANP

RG: ANP 3423 • NASC.: 12/10/2023 • FÊMEA



TRUCK DA ALO BRASIL

TNT

GOROTÉIA

BOEING FIV

REM ARMADOR

CAPRI MAT.

VODCA MAT.

HUNO DA MN

CAMPEÃO DA MN

D1342 DA MN

**C341 FIV DA
S.NICE**

BELGRADO DA S.NICE

B7366 FIV DA S.NICE

B5217 FIV DA S.NICE

 **GENÔMICA**

 **PMGZ**

| iABCZ | DECA |
|--------------|----------|
| 30,07 | 1 |

 **ANCP**
ASSOCIAÇÃO NACIONAL DE
CRIADORES E PESQUISADORES

| MGTe | TOP% |
|--------------|----------|
| 28,27 | 2 |

 **Embrapa**
GENE PLUS

| IQGg | TOP% |
|--------------|------------|
| 37,30 | 0,5 |

35 OÓCITOS

Prenhe do PORTO PRONEL. Previsão de parto: 16/10/25.
iABCZ (ventre): 32,71 • DECA: 1

Nelore Paranã

3983 DA ANP

RG: ANP 3983 • NASC.: 21/12/2023 • FÊMEA



REM VOKOLO

QUARUP BONSUCESSO

MAYA BONSUCESSO

**LENDÁRIO FIV
KATISPERA**

REM USP

05 FIV LA KATISPERA

8681 KATISPERA

REM AGORTAN

REM ESPIÃO 007

REM CONSTELAÇÃO

ANP177

VOLP MAT.

CALECHE SINO

ALAMANDRA MAT.

 **GENÔMICA**



| iABCZ | DECA |
|--------------|----------|
| 30,49 | 1 |



| MGTe | TOP% |
|--------------|----------|
| 27,55 | 2 |



| IQGg | TOP% |
|--------------|------------|
| 40,16 | 0,1 |

Prenhe do REM PASSAPORT. Previsão de parto: 12/02/26.
iABCZ (ventre): 32,59 • DECA: 1

Nelore Paranã

2909 DA ANP

RG: ANP 2909 • NASC.: 30/01/2023 • FÊMEA



GENÔMICA



| iABCZ | DECA |
|-------|------|
| 25,03 | 1 |



| MGTe | TOP% |
|-------|------|
| 19,94 | 12 |



| IQGg | TOP% |
|-------|------|
| 29,93 | 2 |

50 OÓCITOS

Prenhe do REM HERMOSO. Previsão de parto: 03/11/25.
iABCZ(ventre): 18,5 • DECA: 1

Parida de fêmea (ANP 4964) do REM HERMOSO GEN. ADT. desde 16/11/24.
iABCZ(cria): 18,5 • DECA: 1

Nelore Paranã

4076 DA ANP

RG: ANP 4076 • NASC.: 26/12/2023 • FÊMEA



REM AGORTAN

REM ESPIÃO 007

REM CONSTELAÇÃO

**DIPLOMATA DA
AGRONOVA**

REM ARMADOR

BATOM DA AGRONOVA

REM COGITAR

ESCALDADO

MARISCO IZ

GAMA

**CEVADA DA
TRADIÇÃO**

DIA A DIA DS

LA PAZ DS

SAMOA DS

GENÔMICA



| iABCZ | DECA |
|-------|------|
| 29,76 | 1 |



| MGTe | TOP% |
|-------|------|
| 27,27 | 2 |



| IQGg | TOP% |
|-------|------|
| 37,18 | 0,5 |

40 OÓCITOS

Prenhe do LA PORT HORA. Previsão de parto: 10/01/26.
iABCZ (ventre): 29,23 • DECA: 1

Nelore Paranã

A6739 PARANÃ

RG: PAR A 6739 • NASC.: 18/11/2023 • FÊMEA



REM AGORTAN

REM ESPIÃO 007

REM CONSTELAÇÃO

BURGUÊS FIV

REM ARMADOR

CAPRI MAT.

VODCA MAT.

REM ATOLO

REM EXTREMADO

REM CALAMED

REMCA2117H

REM SAGRES

REM BARILOCHE

REM UNTANHA

 **GENÔMICA**



| iABCZ | DECA |
|--------------|----------|
| 32,21 | 1 |



| MGT _e | TOP% |
|------------------|----------|
| 28,05 | 2 |



| IQGg | TOP% |
|--------------|------------|
| 43,69 | 0,1 |

Prenhe do D50 ALO BRASIL. Previsão de parto: 25/01/26.
iABCZ (ventre): 28,77 • DECA: 1

Nelore Paranã

2891 DA ANP

RG: ANP 2891 • NASC.: 29/01/2023 • FÊMEA



REM AGORTAN

REM ESPIÃO 007

REM CONSTELAÇÃO

**REM HERMOSO
FIV GEN.ADT**

BACKUP

REM VOTUPORANGA

REM RALI

REM ARMADOR

ZAPP BEABISA

RIENA DA BEABISA

DIRETORA MAT.

SHERLOCK MAT.

BENY MAT.

TORIBA MAT.

GENÔMICA



| iABCZ | DECA |
|--------------|----------|
| 35,34 | 1 |



| MGTe | TOP% |
|--------------|----------|
| 27,86 | 2 |



| IQGg | TOP% |
|--------------|------------|
| 49,24 | 0,1 |

Prenhe do REM INCRÍVEL. Previsão de parto: 24/08/25.
iABCZ (ventre): 30,41 • DECA: 1

Nelore Paranã

3940 DA ANP

RG: **ANP 3940** • NASC.: **05/12/2023** • FÊMEA



GENÔMICA



| iABCZ | DECA |
|--------------|----------|
| 32,11 | 1 |



| MGTe | TOP% |
|--------------|----------|
| 21,95 | 8 |



| IQGg | TOP% |
|--------------|------------|
| 40,55 | 0,1 |

Prenhe do D50 ALO BRASIL. Previsão de parto: 30/11/25.
iABCZ (ventre): 28,72 • DECA: 1

Nelore Paranã

3137 DA ANP

RG: ANP 3137 • NASC.: 31/08/2023 • FÊMEA



REM RICKET

REM DANUT

REM PÁPRICA

**INVENCÍVEL DA
HORA**

RAIN RSAN

2272 DA HORA

1811 FIV DA HORA

REM ESPIÃO 007

REM HERMOSO FIV GEN.ADT

REM VOTUPORANGA

ANP960

MARISCO IZ

CEVADA DA TRADIÇÃO

LA PAZ

 **GENÔMICA**



| iABCZ | DECA |
|--------------|----------|
| 31,67 | 1 |



| MGTe | TOP% |
|--------------|------------|
| 32,45 | 0,5 |



| IQGg | TOP% |
|--------------|------------|
| 35,10 | 0,5 |

22 OÓCITOS

Prenhe do D50 ALO BRASIL. Previsão de parto: 16/12/25.
iABCZ (ventre): 28,5 • DECA: 1

Nelore Paranã

3660 DA ANP

RG: ANP 3660 • NASC.: 14/11/2023 • FÊMEA



REM AGORTAN

REM ESPIÃO 007

REM CONSTELAÇÃO

BURGUÊS FIV

REM ARMADOR

CAPRI MAT.

VODCA MAT.

ESCALDADO

MARISCO IZ

GAMA

**CEVADA DA
TRADIÇÃO**

DIA A DIA DS

LA PAZ DS

SAMOA DS

 **GENÔMICA**

 **PMGZ**

| iABCZ | DECA |
|--------------|----------|
| 26,06 | 1 |

 **ANCP**
ASSOCIAÇÃO NACIONAL DE
CRIADORES E PESQUISADORES

| MGTe | TOP% |
|--------------|----------|
| 26,74 | 3 |

 **Embrapa**
GENE PLUS

| IQGg | TOP% |
|--------------|----------|
| 31,14 | 2 |

Prenhe do PORTO PRONEL. Previsão de parto: 16/10/25.
iABCZ (ventre): 30,71 • DECA: 1

Nelore Paranã

4112 DA ANP

RG: ANP 4112 • NASC.: 08/12/2023 • FÊMEA



REM AGORTAN

REM ESPIÃO 007

REM CONSTELAÇÃO

BURGUÊS FIV

REM ARMADOR

CAPRI MAT.

VODCA MAT.

HUNO DA MN

CAMPEÃO DA MN

D1342 DA MN

**C341 FIV DA
S.NICE**

BELGRADO DA S.NICE

B7366 FIV DA S.NICE

B5217 FIV DA S.NICE

GENÔMICA

PMGZ

| iABCZ | DECA |
|--------------|----------|
| 33,08 | 1 |

ANCP
ASSOCIAÇÃO NACIONAL DE
CRIADORES E PESQUISADORES

| MGTe | TOP% |
|--------------|----------|
| 29,26 | 1 |

Embrapa
GENE PLUS

| IQGg | TOP% |
|--------------|------------|
| 42,98 | 0,1 |

Prenhe do HERMANO DA ARZ. Previsão de parto: 10/01/26.
iABCZ (ventre): 35,7 • DECA: 1

Nelore Paranã

2135 DA ANP

RG: ANP 2135 • NASC.: 20/10/2022 • FÊMEA



TRUCK DA ALO BRASIL

TNT

GOROTÉIA

**BRASIL DA
BEABISA**

REM ARMADOR

TRUFA DA BEABISA

PAMELA DA BEABISA

MANDARIN MAT.

VELERO MAT.

RUANDA MAT.

CARRARA MAT.

PLAYBOY MAT.

TINADA RMJO

NARENDA MAT.

 **GENÔMICA**

 **PMGZ**

| iABCZ | DECA |
|--------------|----------|
| 25,53 | 1 |

 **ANCP**
ASSOCIAÇÃO NACIONAL DE
CRIADORES E PESQUISADORES

| MGTe | TOP% |
|--------------|------------|
| 32,00 | 0,5 |

 **Embrapa**
GENE PLUS

| IQGg | TOP% |
|--------------|----------|
| 30,89 | 2 |

Prenhe do CAPITÓLIO ANP. Previsão de parto: 16/11/25.
iABCZ (ventre): 26,86 • DECA: 1

Nelore Paranã

3238 DA ANP

RG: ANP 3238 • NASC.: 18/09/2023 • FÊMEA



GENÔMICA



| iABCZ | DECA |
|--------------|----------|
| 39,03 | 1 |



| MGTe | TOP% |
|--------------|------------|
| 34,52 | 0,1 |



| IQGg | TOP% |
|--------------|------------|
| 46,54 | 0,1 |

47 OÓCITOS

Prenhe do D50 ALO BRASIL. Previsão de parto: 26/01/26.
iABCZ (ventre): 32,18 • DECA: 1

Nelore Paranã

2934 DA ANP

RG: ANP 2934 • NASC.: 30/01/2023 • FÊMEA



REM AGORTAN

REM ESPIÃO 007

REM CONSTELAÇÃO

**DIPLOMATA DA
AGRONOVA**

REM ARMADOR

BATOM DA AGRONOVA

REM COGITAR

REM AGORTAN

REM ESPIÃO 007

REM CONSTELAÇÃO

ANP177

VOLP MAT.

CALECHE SINO

ALAMANDRA MAT.

GENÔMICA



| iABCZ | DECA |
|--------------|----------|
| 36,23 | 1 |



| MGTe | TOP% |
|--------------|----------|
| 30,39 | 1 |



| IQGg | TOP% |
|--------------|------------|
| 45,34 | 0,1 |

Prenhe do DELTA DA EAO. Previsão de parto: 13/12/25.
iABCZ (ventre): 34,27 • DECA: 1

Nelore Paranã

3921 DA ANP

RG: ANP 3921 • NASC.: 05/12/2023 • FÊMEA



REM RICKET

REM DANUT

REM PÁPRICA

**LUCK FIV
KATISPERA**

REM USP

05 FIV LA KATISPERA

8681 KATISPERA

VERNON MAT.

CARANDAH MAT.

ANDREZA MAT.

ANP321

REM DITADO

REM10075H

REM FAISQUEIRA

 **GENÔMICA**



| iABCZ | DECA |
|--------------|----------|
| 26,82 | 1 |



| MGT _e | TOP% |
|------------------|----------|
| 23,64 | 6 |



| IQGg | TOP% |
|--------------|------------|
| 36,19 | 0,5 |

Prenhe do REM CH LÍDER. Previsão de parto: 21/10/25.
iABCZ (ventre): 26,58 • DECA: 1

Nelore Paranã

3573 DA ANP

RG: ANP 3573 • NASC.: 28/10/2023 • FÊMEA



REM AGORTAN

REM ESPIÃO 007

REM CONSTELAÇÃO

**DIPLOMATA DA
AGRONOVA**

REM ARMADOR

BATOM DA AGRONOVA

REM COGITAR

URDIDOR DO IZ

DOLMAN IZ

UBACA DO IZ

B9558 TG

SANTELNO DO GUIRAHY

B1158 TG

2104 TG

 **GENÔMICA**

 **PMGZ**

| iABCZ | DECA |
|--------------|----------|
| 29,76 | 1 |

 **ANCP**
ASSOCIAÇÃO NACIONAL DE
CRIADORES E PESQUISADORES

| MGTe | TOP% |
|--------------|----------|
| 21,61 | 9 |

 **Embrapa**
GENE PLUS

| IQGg | TOP% |
|--------------|------------|
| 37,10 | 0,5 |

Prenhe do D50 ALO BRASIL. Previsão de parto: 02/10/25.
iABCZ (ventre): 27,54 • DECA: 1

Nelore Paranã

3988 DA ANP

RG: ANP 3988 • NASC.: 10/12/2023 • FÊMEA



REM AGORTAN

REM ESPIÃO 007

REM CONSTELAÇÃO

BURGUÊS FIV

REM ARMADOR

CAPRI MAT.

VODCA MAT.

B8734 DA MN

GANGES COL.

DENGOSINHA COL.

4367 DO JAL

HOPUR TE DO JAL

NONA TE DO JAL

GIRLA TE DO JAL

GENÔMICA

PMGZ

| iABCZ | DECA |
|--------------|----------|
| 21,90 | 1 |

ANCP
ASSOCIAÇÃO NACIONAL DE
CRIADORES E PESQUISADORES

| MGTe | TOP% |
|--------------|----------|
| 24,75 | 5 |

Embrapa
GENE PLUS

| IQGg | TOP% |
|--------------|----------|
| 25,10 | 4 |

Prenhe do D50 ALO BRASIL. Previsão de parto: 30/11/25.
iABCZ (ventre): 23,61 • DECA: 1

Nelore Paranã

3496 DA ANP

RG: ANP 3496 • NASC.: 13/10/2023 • FÊMEA



REM AGORTAN

REM ESPIÃO 007

REM CONSTELAÇÃO

D8 DA EAO

CAMPEÃO DA MN

2396 FIV DA EAO

MARILDA DA EAO

BARRANCO 1171

1646 DA MN

HIALITA LAMU

**JANJAH FIV
MATA VELHA**

BITELO DA SS

ESTILOSA DA DI GENIO

ELEGANCE II TE UNIMAR

 **GENÔMICA**

 **PMGZ**

| iABCZ | DECA |
|--------------|----------|
| 17,89 | 1 |

 **ANCP**
ASSOCIAÇÃO NACIONAL DE
CRIADORES E PESQUISADORES

| MGTe | TOP% |
|--------------|----------|
| 21,96 | 8 |

 **Embrapa**
GENE PLUS

| IQGg | TOP% |
|--------------|----------|
| 24,22 | 5 |

Prenhe do REM CH LÍDER. Previsão de parto: 02/10/25.
iABCZ (ventre): 22,12 • DECA: 1

Nelore Paranã

3384 DA ANP

RG: ANP 3384 • NASC.: 30/09/2023 • FÊMEA



REM AGORTAN

REM ESPIÃO 007

REM CONSTELAÇÃO

D8 DA EAO

CAMPEÃO DA MN

2396 FIV DA EAO

MARILDA DA EAO

ENCARTE DS

BITELO DS

DÁCIA DS

**SEDA IV FIV
CGAL**

NOBRE TE DA PRIM.

SEDA I TE J.GALERA

HELLEN TE J.GALERA

 **GENÔMICA**



| iABCZ | DECA |
|--------------|----------|
| 16,73 | 1 |



| MGTe | TOP% |
|--------------|-----------|
| 19,85 | 12 |



| IQGg | TOP% |
|--------------|----------|
| 20,08 | 9 |

Prenhe do REM CH LÍDER. Previsão de parto: 02/10/25.
iABCZ (ventre): 21,54 • DECA: 1

Nelore Paranã

3447 DA ANP

RG: ANP 3447 • NASC.: 12/10/2023 • FÊMEA



REM AGORTAN

REM ESPIÃO 007

REM CONSTELAÇÃO

D8 DA EAO

CAMPEÃO DA MN

2396 FIV DA EAO

MARILDA DA EAO

ESCALDADO

MARISCO IZ

GAMA

**CEVADA DA
TRADIÇÃO**

DIA A DIA DS

LA PAZ DS

SAMOA DS

 **GENÔMICA**

 **PMGZ**

| iABCZ | DECA |
|--------------|----------|
| 23,50 | 1 |

 **ANCP**
ASSOCIAÇÃO NACIONAL DE
CRIADORES E PESQUISADORES

| MGTe | TOP% |
|--------------|-----------|
| 20,81 | 11 |

 **Embrapa**
GENE PLUS

| IQGg | TOP% |
|--------------|----------|
| 29,83 | 2 |

Prenhe do REM PASSAPORT. Previsão de parto: 02/10/25.
iABCZ (ventre): 29,1 • DECA: 1

Nelore Paranã

3433 DA ANP

RG: ANP 3433 • NASC.: 12/10/2023 • FÊMEA



REM AGORTAN

REM ESPIÃO 007

REM CONSTELAÇÃO

D8 DA EAO

CAMPEÃO DA MN

2396 FIV DA EAO

MARILDA DA EAO

ESCALDADO

MARISCO IZ

GAMA

**CEVADA DA
TRADIÇÃO**

DIA A DIA DS

LA PAZ DS

SAMOA DS

GENÔMICA



| iABCZ | DECA |
|-------|------|
| 22,98 | 1 |



| MGTe | TOP% |
|-------|------|
| 22,94 | 7 |



| IQGg | TOP% |
|-------|------|
| 28,25 | 2 |

Prenhe do DRUGO DA ANP. Previsão de parto: 11/11/25.
iABCZ (ventre): 27,36 • DECA: 1

Nelore Paranã

4017 DA ANP

RG: ANP 4017 • NASC.: 27/12/2023 • FÊMEA



REM VOKOLO

QUARUP BONSUCESSO

MAYA BONSUCESSO

**LENDÁRIO FIV
KATISPERA**

REM USP

05 FIV LA KATISPERA

8681 KATISPERA

REM TORIXORÉU

REM ARMADOR

REM RONDA

CARMITA MAT.

BACKUP

VANJU MAT.

RIANNA MAT.

 **GENÔMICA**



| iABCZ | DECA |
|--------------|----------|
| 24,30 | 1 |



| MGTe | TOP% |
|--------------|----------|
| 22,83 | 7 |



| IQGg | TOP% |
|--------------|----------|
| 27,32 | 3 |

Prenhe do D50 ALO BRASIL. Previsão de parto: 30/11/25.
iABCZ (ventre): 24,81 • DECA: 1

Nelore Paranã

A6329 PARANÃ

RG: PAR A 6329 • NASC.: 03/02/2023 • FÊMEA



SHERLOCK MAT.

3.0 DA AGRONOVA

VINAYA MAT.

**DRUIDO DA
AGRONOVA**

REM CABALLERO

REM FASSIATA FIV

REM CONSTELAÇÃO

REM QUISCO

REM USP

REM RÉGIS

A4678 PARANA

BITELO DA SS

IVANA FIV DO PARANÃ

ROMANA II FIV DA MV



| iABCZ | DECA |
|-------|------|
| 19,54 | 1 |



| MGTe | TOP% |
|-------|------|
| 21,18 | 10 |



| IQGg | TOP% |
|-------|------|
| 33,05 | 1 |

Prenhe do ESTORIL MAT. Previsão de parto: 03/11/25.
iABCZ (ventre): 16,03 • DECA: 1

Nelore Paranã

3413 DA ANP

RG: ANP 3413 • NASC.: 12/10/2023 • FÊMEA



REM AGORTAN

REM ESPIÃO 007

REM CONSTELAÇÃO

D8 DA EAO

CAMPEÃO DA MN

2396 FIV DA EAO

MARILDA DA EAO

BARRANCO 1171

1646 DA MN

HIALITA LAMU

**JANJAH FIV
MATA VELHA**

BITELO DA SS

ESTILOSA DA DI GENIO

ELEGANCE II TE UNIMAR

 **GENÔMICA**

 **PMGZ**

| iABCZ | DECA |
|--------------|----------|
| 30,59 | 1 |

 **ANCP**
ASSOCIAÇÃO NACIONAL DE
CRIADORES E PESQUISADORES

| MGTe | TOP% |
|--------------|----------|
| 25,42 | 4 |

 **Embrapa**
GENE PLUS

| IQGg | TOP% |
|--------------|------------|
| 36,50 | 0,5 |

Prenhe do REM CH LÍDER. Previsão de parto: 11/11/25.
iABCZ (ventre): 28,47 • DECA: 1

Nelore Paranã

2810 DA ANP

RG: ANP 2810 • NASC.: 30/01/2023 • FÊMEA



CAMPEÃO DA MN

FENÔMENO FIV CAMPARINO

TOALHA FIV DO JHV

**GUERREIRO
CAMPARINO**

EXTREMO DA GREN.

JHVM 12458 CAMPARINO

JHVM 9862 FIV CAMPARINO

REM SABIÁ

REM ATOLO

REM TAKODA

ANP68

BACH DA MN

JHVM 10577 CAMPARINO

D4770 DA MN



| iABCZ | DECA |
|-------|------|
| 16,19 | 1 |



| MGTe | TOP% |
|-------|------|
| 18,50 | 15 |



| IQGg | TOP% |
|-------|------|
| 24,80 | 4 |

Prenhe do INVICTUS HORA. Previsão de parto: 16/11/25.
iABCZ (ventre): 16,87 • DECA: 1

Nelore Paranã

3051 DA ANP

RG: ANP 3051 • NASC.: 12/02/2023 • FÊMEA



REM TORIXORÉU

REM ARMADOR

REM RONDA

B6777 DA S.NICE

QUARK COL.

AGUITTA DA S.NICE

XENA DA S.NICE

HUNO DA MN

CAMPEÃO DA MN

D1342 DA MN

B9584 TG

EPATHY DA CHAP.

B2889 TG

FLÁVIA TG



| iABCZ | DECA |
|-------|------|
| 13,74 | 1 |



| MGTe | TOP% |
|-------|------|
| 20,11 | 12 |



| IQGg | TOP% |
|-------|------|
| 22,32 | 7 |

Prenhe do EMBLEMÁTICO AGRONOVA. Previsão de parto: 16/11/25.
iABCZ (ventre): 16,97 • DECA: 1

Nelore Paranã

A6639 PARANÃ

RG: PAR A 6639 • NASC.: 12/10/2023 • FÊMEA



REM TORIXORÉU

REM ARMADOR

REM RONDA

B6777 DA S.NICE

QUARK COL.

AGUITTA DA S.NICE

XENA DA S.NICE

BARRANCO 1171

1646 DA MN

HIALITA LAMU

**JAVANESA 2 DA
JASA**

BIG BEN DA S.NICE

JAVANESA TE GUADALUPE

ESSÊNCIA TE GUADALUPE

 **GENÔMICA**

 **PMGZ**

| iABCZ | DECA |
|--------------|----------|
| 14,92 | 1 |

 **ANCP**
ASSOCIAÇÃO NACIONAL DE
CRIADORES E PESQUISADORES

| MGTe | TOP% |
|--------------|-----------|
| 21,14 | 10 |

 **Embrapa**
GENE PLUS

| IQGg | TOP% |
|--------------|-----------|
| 12,69 | 25 |

Prenhe do ORIGINAL FIV. Previsão de parto: 20/12/25.
iABCZ (ventre): 26,52 • DECA: 1

Nelore Paranã

A6624 PARANÃ

RG: PAR A 6624 • NASC.: 12/10/2023 • FÊMEA



REM AGORTAN

REM ESPIÃO 007

REM CONSTELAÇÃO

D8 DA EAO

CAMPEÃO DA MN

2396 FIV DA EAO

MARILDA DA EAO

1646 DA MN

HELÍACO DA JAVA

DÉLIA DA JAVA

**NATURA IV FIV
DA MV**

BIG BEN DA S.NICE

HAMINA FIV DA MV

HASTA TE

 **GENÔMICA**



| iABCZ | DECA |
|--------------|----------|
| 18,06 | 1 |



| MGTe | TOP% |
|--------------|----------|
| 25,23 | 4 |



| IQGg | TOP% |
|--------------|----------|
| 25,58 | 4 |

Prenhe do BOEING FIV. Previsão de parto: 11/11/25.
iABCZ (ventre): 24,09 • DECA: 1

Nelore Paranã

A6907 PARANÃ

RG: PAR A 6907 • NASC.: 19/12/2023 • FÊMEA



REM TORIXORÉU

REM ARMADOR

REM RONDA

B6777 DA S.NICE

QUARK COL.

AGUITTA DA S.NICE

XENA DA S.NICE

RAMBO DA MN

BRADO S.MARINA

XAMANA DA JANDAIA

**DIMA II FIV DO
PARANÃ**

FAJARDO DA GB

DIMA DA DI GENIO

GAMAYANA TE PONTAL

 **GENÔMICA**



| iABCZ | DECA |
|--------------|----------|
| 19,49 | 1 |



| MGTe | TOP% |
|--------------|-----------|
| 18,36 | 16 |



| IQGg | TOP% |
|--------------|----------|
| 23,85 | 5 |

Prenhe do REM CH LÍDER. Previsão de parto: 21/10/25.
iABCZ (ventre): 22,92 • DECA: 1

Nelore Paranã

3185 DA ANP

RG: ANP 3185 • NASC.: 15/09/2023 • FÊMEA



HUNO DA MN

CAMPEÃO DA MN

D1342 DA MN

1789 FIV DA EAO

6823 FIV DA EAO

6823 FIV DA EAO

QUEBRANÇA DA EAO

REM AGORTAN

REM ESPIÃO 007

REM CONSTELAÇÃO

ANP629

REM ARMADOR

B7066 FIV DA S.NICE

B5331 FIV DA S.NICE

GENÔMICA



| iABCZ | DECA |
|--------------|----------|
| 25,03 | 1 |



| MGTe | TOP% |
|--------------|----------|
| 23,19 | 7 |



| IQGg | TOP% |
|--------------|----------|
| 31,53 | 1 |

Prenhe do D50 ALO BRASIL. Previsão de parto: 02/10/25.
iABCZ (ventre): 25,18 • DECA: 1

Nelore Paranã

A6679 PARANÃ

RG: PAR A 6679 • NASC.: 03/11/2023 • FÊMEA



SHERLOCK MAT.

3.0 DA AGRONOVA

VINAYA MAT.

**EMBLEMÁTICO
DA AGRONOVA**

REM CABALLERO

REM FASSIATA FIV

REM CONSTELAÇÃO

REM QUISCO

REM USP

REM RÉGIS

7068 DA EAO

BACKUP

2716 DA EAO

6250 DA EAO

 **GENÔMICA**



| iABCZ | DECA |
|--------------|----------|
| 21,88 | 1 |



| MGTe | TOP% |
|--------------|----------|
| 21,86 | 9 |



| IQGg | TOP% |
|--------------|----------|
| 27,38 | 3 |

Prenhe do REM CH LÍDER. Previsão de parto: 30/11/25.
iABCZ (ventre): 24,11 • DECA: 1

Nelore Paranã

4387 DA ANP

RG: ANP 4387 • NASC.: 27/02/2024 • FÊMEA



REM ESPIÃO 007

REM HERMOSO FIV GEN.ADT

REM VOTUPORANGA

CORINGA DA ANP

1070 DA TERRA BRAVA

2321 FIV DA TERRA BRAVA

1381 FIV DA TERRA BRAVA

REM TORIXORÉU

REM ARMADOR

REM RONDA

ANP920

MARISCO IZ

CEVADA DA TRADIÇÃO

LA PAZ DS



| iABCZ | DECA |
|--------------|----------|
| 23,87 | 1 |



| MGTe | TOP% |
|--------------|----------|
| 27,24 | 2 |



| IQGg | TOP% |
|--------------|----------|
| 31,26 | 1 |

Prenhe do D50 ALO BRASIL. Previsão de parto: 25/01/26.
iABCZ (ventre): 24,6 • DECA: 1

Nelore Paranã

3598 DA ANP

RG: **ANP 3598** • NASC.: **03/11/2023** • FÊMEA



REM VOKOLO

QUARUP BONSUCESSO

MAYA BONSUCESSO

**EMBATE DA
AGRONOVA**

REM ARMADOR

BATOM DA AGRONOVA

REM COGITAR

REM ESPIÃO 007

REM HERMOSO FIV GEN.ADT

REM VOTUPORANGA

ANP962

BAGDÁ DA TRADIÇÃO

ESMERALDA DA TRADIÇÃO

TURQUESA DA TRADIÇÃO

GENÔMICA



| iABCZ | DECA |
|--------------|----------|
| 33,94 | 1 |



| MGTe | TOP% |
|--------------|----------|
| 30,39 | 1 |



| IQGg | TOP% |
|--------------|------------|
| 45,66 | 0,1 |

Prenhe do D50 ALO BRASIL. Previsão de parto: 26/01/26.
iABCZ (ventre): 29,63 • DECA: 1

Nelore Paranã

4077 DA ANP

RG: ANP 4077 • NASC.: 26/12/2023 • FÊMEA



REM AGORTAN

REM ESPIÃO 007

REM CONSTELAÇÃO

D8 DA EAO

CAMPEÃO DA MN

2396 FIV DA EAO

MARILDA DA EAO

REM VOKOLO

QUARUP BONSUCESSO

MAYA BONSUCESSO

1255 FIV DA EAO

REM USP

6161 FIV DA EAO

QUELA DA EAO

GENÔMICA



| iABCZ | DECA |
|-------|------|
| 26,12 | 1 |



| MGTe | TOP% |
|-------|------|
| 23,58 | 6 |



| IQGg | TOP% |
|-------|------|
| 33,83 | 1 |

Prenhe do HERMANO DA ARZ. Previsão de parto: 10/01/26.
iABCZ (ventre): 32,22 • DECA: 1

Nelore Paranã

4063 DA ANP

RG: ANP 4063 • NASC.: 25/12/2023 • FÊMEA



REM AGORTAN

REM ESPIÃO 007

REM CONSTELAÇÃO

D8 DA EAO

CAMPEÃO DA MN

2396 FIV DA EAO

MARILDA DA EAO

REM SABELO

REM DIFTOX

REM AMITRAZ

REM GUADACAL

REM QUERO-QUERO

REM CAGLIARI

REM UAITHINE FIV

 **GENÔMICA**

 **PMGZ**

| iABCZ | DECA |
|--------------|----------|
| 24,80 | 1 |

 **ANCP**
ASSOCIAÇÃO NACIONAL DE
CRIADORES E PESQUISADORES

| MGTe | TOP% |
|--------------|----------|
| 23,43 | 6 |

 **Embrapa**
GENE PLUS

| IQGg | TOP% |
|--------------|----------|
| 31,39 | 1 |

Prenhe do BOEING FIV. Previsão de parto: 21/10/25.
iABCZ (ventre): 27,46 • DECA: 1

Nelore Paranã

3408 DA ANP

RG: ANP 3408 • NASC.: 03/10/2023 • FÊMEA



REM VOKOLO

QUARUP BONSUCESSO

MAYA BONSUCESSO

**EMBATE DA
AGRONOVA**

REM ARMADOR

BATOM DA AGRONOVA

REM COGITAR

REM ATOLO

REM EXTREMADO

REM CALAMED

REMCA2234H

GURKA DA M.CHUVA

REM BATAÇA

REM REICHA

 **GENÔMICA**



| iABCZ | DECA |
|--------------|----------|
| 30,95 | 1 |



| MGTe | TOP% |
|--------------|----------|
| 22,07 | 8 |



| IQGg | TOP% |
|--------------|------------|
| 39,64 | 0,5 |

Prenhe do REM CH LÍDER. Previsão de parto: 20/12/25.
iABCZ (ventre): 28,65 • DECA: 1

Nelore Paranã

3899 DA ANP

RG: **ANP 3899** • NASC.: **03/12/2023** • FÊMEA



REM RICKET

REM DANUT

REM PÁPRICA

**LUCK FIV
KATISPERA**

REM USP

05 FIV LA KATISPERA

8681 KATISPERA

BADU DA S.NICE

B4318 DA S.NICE

REVOA FIV DA S.NICE

B7858 DA S.NICE

BITELO DS

B5018 FIV DA S.NICE

FENÍCIA V FIV S.NICE

GENÔMICA



| iABCZ | DECA |
|--------------|----------|
| 16,92 | 1 |



| MGTe | TOP% |
|--------------|----------|
| 23,02 | 7 |



| IQGg | TOP% |
|--------------|----------|
| 22,89 | 6 |

Prenhe do REM CH LÍDER. Previsão de parto: 10/01/26.
iABCZ (ventre): 21,63 • DECA: 1

Nelore Paranã

A6686 PARANÃ

RG: PAR A 6686 • NASC.: 28/10/2023 • FÊMEA



REM ARMADOR

REM DULLDOG

REM URIRI

**REM GLADIADOR
GEN.ADT**

NOTURNO

REM CARMESIN

REM SOBEDE

KONAN DA MN

BACANA DA MN

C3685 DA MN

6962 DO PARANÃ

ÁTMA DE NAVIRAI

RESSALVA DO PARANÃ

MINARA TE DO PARANÃ

GENÔMICA



| iABCZ | DECA |
|-------|------|
| 26,44 | 1 |



| MGTe | TOP% |
|-------|------|
| 22,44 | 8 |



| IQGg | TOP% |
|-------|------|
| 34,97 | 0,5 |

Prenhe do EMBATE AGRONOVA. Previsão de parto: 11/11/25.
iABCZ (ventre): 30,54 • DECA: 1

Nelore Paranã

3617 DA ANP

RG: ANP 3617 • NASC.: 31/10/2023 • FÊMEA



HUNO DA MN

CAMPEÃO DA MN

D1342 DA MN

**ZERO UM FIV DA
JACAMIM**

QUARK COL.

ITÁLIA FIV DA JACAMIM

466 DA JACAMIM

REM ARMADOR

REM DHEEF

REM ULÍCIA

ANP593

REM VOKOLO

REM GABIANA

REM BRATIDO

GENÔMICA



| iABCZ | DECA |
|-------|------|
| 26,85 | 1 |



| MGTe | TOP% |
|-------|------|
| 25,22 | 4 |



| IQGg | TOP% |
|-------|------|
| 32,17 | 1 |

Prenhe do ORIGINAL FIV. Previsão de parto: 15/12/25.
iABCZ (ventre): 31,88 • DECA: 1

Nelore Paranã

4053 DA ANP

RG: ANP 4053 • NASC.: 26/12/2023 • FÊMEA



REM ARMADOR

REM EMBAIXADOR

REM BATITA

**APACHE
PARANÃ**

BIG DO BJ

B4739 DA S.NICE

SINA DA S.NICE

REM AGORTAN

REM ESPIÃO 007

REM CONSTELAÇÃO

**REM HUNGRIA
GENÉTICA ADITIVA**

RAMBO DA MN

REM RENTA

OLONA

GENÔMICA



| iABCZ | DECA |
|--------------|----------|
| 22,31 | 1 |



| MGTe | TOP% |
|--------------|----------|
| 25,33 | 4 |



| IQGg | TOP% |
|--------------|----------|
| 27,32 | 3 |

Prenhe do D50 ALO BRASIL. Previsão de parto: 10/01/26.
iABCZ (ventre): 23,82 • DECA: 1

Nelore Paranã

4311 DA ANP

RG: ANP 4311 • NASC.: 28/01/2024 • FÊMEA



REM TORIXORÉU

REM ARMADOR

REM RONDA

B6777 DA S.NICE

QUARK COL.

AGUITTA DA S.NICE

XENA DA S.NICE

SHERLOCK MAT.

BARUCK MAT.

TOSCANA MAT.

**B7916 DA
JANDAIA**

EXTREMO DA GREN.

B4579 DA JANDAIA

AURA DA JANDAIA

GENÔMICA



| iABCZ | DECA |
|-------|------|
| 21,99 | 1 |



| MGTe | TOP% |
|-------|------|
| 27,42 | 2 |



| IQGg | TOP% |
|-------|------|
| 32,67 | 1 |

Prenhe do DRAKO DA ANP. Previsão de parto: 06/11/25.
iABCZ (ventre): 29,11 • DECA: 1

Nelore Paranã

3528 DA ANP

RG: ANP 3528 • NASC.: 31/10/2023 • FÊMEA



REM VOKOLO

QUARUP BONSUCESSO

MAYA BONSUCESSO

**EMBATE DA
AGRONOVA**

REM ARMADOR

BATOM DA AGRONOVA

REM COGITAR

HUNO DA MN

CAMPEÃO DA MN

D1342 DA MN

**JHVM 12660 FIV
CAMPARINO**

GANDHI PO DA NI

TOALHA FIV DO JHV

FIGA TE DE NAVIRAÍ

 **GENÔMICA**



| iABCZ | DECA |
|-------|------|
| 27,46 | 1 |



| MGTe | TOP% |
|-------|------|
| 22,31 | 8 |



| IQGg | TOP% |
|-------|------|
| 33,69 | 1 |

Prenhe do CORINGA DA ANP. Previsão de parto: 11/11/25.
iABCZ (ventre): 24,82 • DECA: 1

Nelore Paranã

4028 DA ANP

RG: ANP 4028 • NASC.: 27/12/2023 • FÊMEA



HUNO DA MN

CAMPEÃO DA MN

D1342 DA MN

1789 FIV DA EAO

6823 FIV DA EAO

6823 FIV DA EAO

QUEBRANÇA DA EAO

TRUCK DA ALO BRASIL

TNT

GOROTÉIA

ANP213

REM ARMADOR

CAPRI MAT.

VODCA MAT.

GENÔMICA



| iABCZ | DECA |
|--------------|----------|
| 24,64 | 1 |



| MGTe | TOP% |
|--------------|----------|
| 25,09 | 4 |



| IQGg | TOP% |
|--------------|----------|
| 28,86 | 2 |

Prenhe do REM CH LÍDER. Previsão de parto: 12/02/26.
iABCZ (ventre): 25,49 • DECA: 1

Nelore Paranã

3132 DA ANP

RG: ANP 3132 • NASC.: 31/08/2023 • FÊMEA



TRUCK DA ALO BRASIL

TNT

GOROTÉIA

BOEING FIV

REM ARMADOR

CAPRI MAT.

VODCA MAT.

REM AGORTAN

REM ESPIÃO 007

REM CONSTELAÇÃO

**REM HUNGRIA
GENÉTICA ADITIVA**

RAMBO DA MN

REM RENTA

OLONA

GENÔMICA

PMGZ

| iABCZ | DECA |
|--------------|----------|
| 26,63 | 1 |

ANCP
ASSOCIAÇÃO NACIONAL DE
CRIADORES E PESQUISADORES

| MGTe | TOP% |
|--------------|----------|
| 29,07 | 1 |

Embrapa
GENE PLUS

| IQGg | TOP% |
|--------------|----------|
| 28,28 | 2 |

Prenhe do GRAFITE FIV GUA. Previsão de parto: 29/01/26.
iABCZ (ventre): 31,09 • DECA: 1

Nelore Paranã

3165 DA ANP

RG: ANP 3165 • NASC.: 31/08/2023 • FÊMEA



REM AGORTAN

REM ESPIÃO 007

REM CONSTELAÇÃO

D8 DA EAO

CAMPEÃO DA MN

2396 FIV DA EAO

MARILDA DA EAO

OPERÁRIO COL.

RAJAN COL.

PELOTA COL.

ANP734

REM ARMADOR

DASLU MAT.

VODCA MAT.

 **GENÔMICA**

 **PMGZ**

| iABCZ | DECA |
|--------------|----------|
| 26,04 | 1 |

 **ANCP**
ASSOCIAÇÃO NACIONAL DE
CRIADORES E PESQUISADORES

| MGTe | TOP% |
|--------------|----------|
| 28,98 | 1 |

 **Embrapa**
GENE PLUS

| IQGg | TOP% |
|--------------|----------|
| 31,61 | 1 |

Prenhe do HERMANO DA ARZ. Previsão de parto: 16/12/25.
iABCZ (ventre): 32,18 • DECA: 1

Nelore Paranã

3847 DA ANP

RG: ANP 3847 • NASC.: 06/12/2023 • FÊMEA



REM AGORTAN

REM ESPIÃO 007

REM CONSTELAÇÃO

D8 DA EAO

CAMPEÃO DA MN

2396 FIV DA EAO

MARILDA DA EAO

REM TORIXORÉU

REM ARMADOR

REM RONDA

RENA FVC

QUARK COL.

NEOMICINA FIV FVC

FATHNY FVC

 **GENÔMICA**

 **PMGZ**

| iABCZ | DECA |
|--------------|----------|
| 30,74 | 1 |

 **ANCP**
ASSOCIAÇÃO NACIONAL DE
CRIADORES E PESQUISADORES

| MGTe | TOP% |
|--------------|----------|
| 29,32 | 1 |

 **Embrapa**
 **GENE PLUS**

| IQGg | TOP% |
|--------------|------------|
| 40,59 | 0,1 |

Prenhe do D50 ALO BRASIL. Previsão de parto: 21/10/25.
iABCZ (ventre): 28,03 • DECA: 1

Nelore Paranã

3029 DA ANP

RG: ANP 3029 • NASC.: 13/02/2023 • FÊMEA



REM VOKOLO

QUARUP BONSUCESSO

MAYA BONSUCESSO

ESTORIL MAT.

TORNADO MAT.

BARAVAH MAT.

SAIHA MAT.

REM ESPIÃO 007

REM GARANTIDO GEN.ADT

REM DHISTINTA

ANP214

REM USP

7068 DA EAO

2716 DA EAO

 **GENÔMICA**



| iABCZ | DECA |
|-------|------|
| 26,69 | 1 |



| MGTe | TOP% |
|-------|------|
| 27,09 | 3 |



| IQGg | TOP% |
|-------|------|
| 36,07 | 0,5 |

Prenhe do CAMPARI DA ANP. Previsão de parto: 16/11/25.
iABCZ (ventre): 30,76 • DECA: 1

Nelore Paranã

3832 DA ANP

RG: ANP 3832 • NASC.: 06/12/2023 • FÊMEA



REM AGORTAN

REM ESPIÃO 007

REM CONSTELAÇÃO

BURGUÊS FIV

REM ARMADOR

CAPRI MAT.

VODCA MAT.

7308/04 PO PERDIZES

TRUCK DA ALO BRASIL

2014 DA ALO BRASIL

1339 DA EAO

REM USP

8956 DA EAO

PORTADA DA EAO

GENÔMICA



| iABCZ | DECA |
|-------|------|
| 30,88 | 1 |



| MGTe | TOP% |
|-------|------|
| 32,16 | 0,5 |



| IQGg | TOP% |
|-------|------|
| 37,36 | 0,5 |

32 OÓCITOS

Prenhe do D50 ALO BRASIL. Previsão de parto: 26/01/26.
iABCZ (ventre): 28,1 • DECA: 1

Nelore Paranã

4253 DA ANP

RG: ANP 4253 • NASC.: 18/01/2024 • FÊMEA



REM VOKOLO

QUARUP BONSUCESSO

MAYA BONSUCESSO

**EMBATE DA
AGRNOVA**

REM ARMADOR

BATOM DA AGRNOVA

REM COGITAR

REM AGORTAN

REM ESPIÃO 007

REM CONSTELAÇÃO

ANP177

VOLP MAT.

CALECHE SINO

ALAMANDRA MAT.

 **GENÔMICA**



| iABCZ | DECA |
|--------------|----------|
| 36,45 | 1 |



| MGTe | TOP% |
|--------------|------------|
| 31,45 | 0,5 |



| IQGg | TOP% |
|--------------|------------|
| 47,57 | 0,1 |

Prenhe do D50 ALO BRASIL. Previsão de parto: 26/01/26.
iABCZ (ventre): 30,89 • DECA: 1

Nelore Paranã

3006 DA ANP

RG: ANP 3006 • NASC.: 09/02/2023 • FÊMEA



REM TORIXORÉU

REM ARMADOR

REM RONDA

B6777 DA S.NICE

QUARK COL.

AGUITTA DA S.NICE

XENA DA S.NICE

REM RICKET

REM VOKOLO

REM TAKAKA

8802 FIV DA EAO

REM USP

4283 FIV DA EAO

8040 DA EAO

 **GENÔMICA**



| iABCZ | DECA |
|--------------|----------|
| 25,77 | 1 |



| MGTe | TOP% |
|--------------|----------|
| 28,81 | 2 |



| IQGg | TOP% |
|--------------|------------|
| 37,59 | 0,5 |

Prenhe do D50 ALO BRASIL. Previsão de parto: 31/01/26.
iABCZ (ventre): 25,55 • DECA: 1

Nelore Paranã

4166 DA ANP

RG: ANP 4166 • NASC.: 28/12/2023 • FÊMEA



REM AGORTAN

REM ESPIÃO 007

REM CONSTELAÇÃO

BURGUÊS FIV

REM ARMADOR

CAPRI MAT.

VODCA MAT.

REM QUISCO

REM USP

REM RÉGIS

7068 DA EAO

BACKUP

2716 DA EAO

6250 DA EAO

GENÔMICA



| iABCZ | DECA |
|-------|------|
| 34,08 | 1 |



| MGTe | TOP% |
|-------|------|
| 30,14 | 1 |



| IQGg | TOP% |
|-------|------|
| 43,24 | 0,1 |

Prenhe do D50 ALO BRASIL. Previsão de parto: 10/01/26.
iABCZ (ventre): 29,7 • DECA: 1

Nelore Paranã

3672 DA ANP

RG: ANP 3672 • NASC.: 17/11/2023 • FÊMEA



HUNO DA MN

CAMPEÃO DA MN

D1342 DA MN

1789 FIV DA EAO

6823 FIV DA EAO

6823 FIV DA EAO

QUEBRANÇA DA EAO

REM AGORTAN

REM ESPIÃO 007

REM CONSTELAÇÃO

ANP177

VOLP MAT.

CALECHE SINO

ALAMANDRA MAT.

 **GENÔMICA**



| iABCZ | DECA |
|--------------|----------|
| 26,32 | 1 |



| MGTe | TOP% |
|--------------|----------|
| 24,12 | 5 |



| IQGg | TOP% |
|--------------|----------|
| 31,67 | 1 |

Prenhe do GRAFITE FIV GUA. Previsão de parto: 21/10/25.
iABCZ (ventre): 30,94 • DECA: 1

Nelore Paranã

A6315 PARANÃ

RG: PAR A 6315 • NASC.: 22/01/2023 • FÊMEA



REM TORIXORÉU

REM ARMADOR

REM RONDA

B6777 DA S.NICE

QUARK COL.

AGUITTA DA S.NICE

XENA DA S.NICE

CAMPEÃO DA MN

CALIBRE FIV CAMPARINO

JHVM 9862 FIV CAMPARINO

A3963 PARANÃ

JERU FIV DO BRUMADO

ISTELLA FIV DO PARANÃ

AMETISTA FIV CIAV

 **GENÔMICA**



| iABCZ | DECA |
|-------|------|
| 12,14 | 2 |



| MGTe | TOP% |
|-------|------|
| 22,58 | 7 |



| IQGg | TOP% |
|-------|------|
| 16,31 | 16 |

Prenhe do REM HOT. Previsão de parto: 03/11/25.
iABCZ (ventre): 14,94 • DECA: 1

Nelore Paranã

3708 DA ANP

RG: ANP 3708 • NASC.: 18/11/2023 • FÊMEA



HUNO DA MN

CAMPEÃO DA MN

D1342 DA MN

1789 FIV DA EAO

6823 FIV DA EAO

6823 FIV DA EAO

QUEBRANÇA DA EAO

REM ESPIÃO 007

REM GARANTIDO GEN.ADT

REM DHISTINTA

ANP394

VOLP MAT.

CALOTA MAT.

TARABARI MAT.

 **GENÔMICA**



| iABCZ | DECA |
|--------------|----------|
| 20,24 | 1 |



| MGTe | TOP% |
|--------------|----------|
| 23,95 | 6 |



| IQGg | TOP% |
|--------------|----------|
| 24,73 | 4 |

Prenhe do REM CH LÍDER. Previsão de parto: 21/10/25.
iABCZ (ventre): 23,29 • DECA: 1

Nelore Paranã

A6607 PARANÃ

RG: PAR A 6607 • NASC.: 12/10/2023 • FÊMEA



TRUCK DA ALO BRASIL

TNT

GOROTÉIA

BOEING FIV

REM ARMADOR

CAPRI MAT.

VODCA MAT.

ENCARTE DS

BITELO DS

DÁCIA DS

**BIOGRAFIA DA
GUADALUPE**

BITELO DA SS

DAFNE FIV DA SIS

SHE DA GENEBRA

 **GENÔMICA**



| iABCZ | DECA |
|--------------|----------|
| 12,40 | 2 |



| MGTe | TOP% |
|--------------|-----------|
| 19,00 | 14 |



| IQGg | TOP% |
|-------------|-----------|
| 9,62 | 34 |

Prenhe do REM CH LÍDER. Previsão de parto: 02/10/25.
iABCZ (ventre): 19,37 • DECA: 1

Nelore Paranã

3116 DA ANP

RG: **ANP 3116** • NASC.: **09/07/2023** • FÊMEA



REM SAGRES

REM COMPUTADOR

REM PARADOXA

**LAND ROVER DE
NAVIRAI**

NAVIRAI FIV NEON

765 FIV DE NAVIRAI

NAVIRAI 11852-10

REM TORIXORÉU

REM ARMADOR

REM RONDA

CAPRI MAT.

BACKUP

VODCA MAT.

DUKA DA VICK

GENÔMICA



| iABCZ | DECA |
|--------------|----------|
| 21,46 | 1 |



| MGTe | TOP% |
|--------------|----------|
| 23,97 | 6 |



| IQGg | TOP% |
|--------------|----------|
| 23,85 | 5 |

Prenhe do REM CH LÍDER. Previsão de parto: 29/01/26.
iABCZ (ventre): 23,9 • DECA: 1

Nelore Paranã

A6696 PARANÃ

RG: PAR A 6696 • NASC.: 28/10/2023 • FÊMEA



REM VOKOLO

QUARUP BONSUCESSO

MAYA BONSUCESSO

**LENDÁRIO FIV
KATISPERA**

REM USP

05 FIV LA KATISPERA

8681 KATISPERA

BITELO DA SS

JERU FIV DO BRUMADO

MALLIKA POI DO BR

**ISTELLA FIV DO
PARANÃ**

BASCO DA SM

AMETISTA FIV CIAV

IZABELLA FIV FORT.VR

 **GENÔMICA**

 **PMGZ**

| iABCZ | DECA |
|--------------|----------|
| 18,14 | 1 |

 **ANCP**
ASSOCIAÇÃO NACIONAL DE
CRIADORES E PESQUISADORES

| MGTe | TOP% |
|--------------|-----------|
| 21,11 | 10 |

 **Embrapa**
GENE PLUS

| IQGg | TOP% |
|--------------|----------|
| 21,88 | 7 |

Prenhe do LA PORT HORA. Previsão de parto: 20/12/25.
iABCZ (ventre): 23,42 • DECA: 1

Nelore Paranã

3390 DA ANP

RG: **ANP 3390** • NASC.: **09/10/2023** • FÊMEA



REM TORIXORÉU

REM ARMADOR

REM RONDA

B6777 DA S.NICE

QUARK COL.

AGUITTA DA S.NICE

XENA DA S.NICE

RAMBO DA MN

BRADO S.MARINA

XAMANA DA JANDAIA

**BRADA
COLORADO**

BIG BEN DA S.NICE

FLOR MAAB TE FORT.VR

VENA DA ZEB.VR

 **GENÔMICA**



| iABCZ | DECA |
|--------------|----------|
| 13,07 | 2 |



| MGTe | TOP% |
|--------------|-----------|
| 15,64 | 22 |



| IQGg | TOP% |
|--------------|-----------|
| 16,71 | 15 |

Prenhe do **CAPITÃO DA ANP**. Previsão de parto: 15/12/25.
iABCZ (ventre): 20,84 • DECA: 1

Nelore Paranã

A6619 PARANÃ

RG: PAR A 6619 • NASC.: 05/10/2023 • FÊMEA



REM AGORTAN

REM ESPIÃO 007

REM CONSTELAÇÃO

D8 DA EAO

CAMPEÃO DA MN

2396 FIV DA EAO

MARILDA DA EAO

TANGO

RAMBO DA MN

A1359 DA MN

**ROMANA II FIV
DA MV**

BIG BEN DA S.NICE

HAMINA FIV DA MV

HASTA TE

GENÔMICA



| iABCZ | DECA |
|-------|------|
| 27,24 | 1 |



| MGTe | TOP% |
|-------|------|
| 25,68 | 4 |



| IQGg | TOP% |
|-------|------|
| 36,22 | 0,5 |

Prenhe do D50 ALO BRASIL. Previsão de parto: 16/12/25.
iABCZ (ventre): 26,28 • DECA: 1

Nelore Paranã

3172 DA ANP

RG: ANP 3172 • NASC.: 15/09/2023 • FÊMEA



REM AGORTAN

REM ESPIÃO 007

REM CONSTELAÇÃO

**DIPLOMATA DA
AGRONOVA**

REM ARMADOR

BATOM DA AGRONOVA

REM COGITAR

URUTAU DA TRADIÇÃO

CIGANO DA TRADIÇÃO

ZAMBOA DA TRADIÇÃO

**HONDURAS DA
TRADIÇÃO**

SANSÃO DA TRADIÇÃO

ÁFRICA DA TRADIÇÃO

TROVOADA DA TRADIÇÃO

GENÔMICA



| iABCZ | DECA |
|-------|------|
| 19,11 | 1 |



| MGTe | TOP% |
|-------|------|
| 16,30 | 21 |



| IQGg | TOP% |
|-------|------|
| 22,98 | 6 |

Prenhe do LA PORT HORA. Previsão de parto: 11/11/25.
iABCZ (ventre): 23,9 • DECA: 1

Nelore Paranã

4182 DA ANP

RG: ANP 4182 • NASC.: 05/01/2024 • FÊMEA



REM ESPIÃO 007

REM GARANTIDO GEN.ADT

REM DHISTINTA

ANP483

VOLP MAT.

CALOTA MAT.

TARABARI MAT.

REM VOKOLO

QUARUP BONSUCESSO

MAYA BONSUCESSO

ANP1307

REM DHEEF

1251 DA EAO

2396 FIV DA EAO

GENÔMICA



| iABCZ | DECA |
|-------|------|
| 29,15 | 1 |



| MGTe | TOP% |
|-------|------|
| 30,35 | 1 |



| IQGg | TOP% |
|-------|------|
| 35,84 | 0,5 |

Prenhe do GRAFITE FIV GUA. Previsão de parto: 25/01/26.
iABCZ (ventre): 32,35 • DECA: 1

Nelore Paranã

3620 DA ANP

RG: ANP 3620 • NASC.: 14/11/2023 • FÊMEA



REM RICKET

REM DANUT

REM PÁPRICA

**LUCK FIV
KATISPERA**

REM USP

05 FIV LA KATISPERA

8681 KATISPERA

REM TORIXORÉU

REM ARMADOR

REM RONDA

ANP1275

ZEUS DA MN

E1885 DA MN

D7083 DA MN

 **GENÔMICA**

 **PMGZ**

| iABCZ | DECA |
|--------------|----------|
| 22,85 | 1 |

 **ANCP**
ASSOCIAÇÃO NACIONAL DE
CRIADORES E PESQUISADORES

| MGTe | TOP% |
|--------------|----------|
| 22,46 | 8 |

 **Embrapa**
GENE PLUS

| IQGg | TOP% |
|--------------|----------|
| 27,25 | 3 |

Prenhe do D50 ALO BRASIL. Previsão de parto: 21/10/25.
iABCZ (ventre): 24,09 • DECA: 1

Nelore Paranã

3923 DA ANP

RG: ANP 3923 • NASC.: 06/12/2023 • FÊMEA



REM RICKET

REM DANUT

REM PÁPRICA

**LUCK FIV
KATISPERA**

REM USP

05 FIV LA KATISPERA

8681 KATISPERA

REM ESPIÃO 007

REM GARANTIDO GEN.ADT

REM DHISTINTA

ANP87

CAMPEÃO DA MN

REALEZA FVC

REM APANDHUTI

GENÔMICA



| iABCZ | DECA |
|-------|------|
| 27,45 | 1 |



| MGTe | TOP% |
|-------|------|
| 24,45 | 5 |



| IQGg | TOP% |
|-------|------|
| 36,55 | 0,5 |

Prenhe do D50 ALO BRASIL. Previsão de parto: 10/01/26.
iABCZ (ventre): 26,39 • DECA: 1

Nelore Paranã

A6835 PARANÃ

RG: PAR A 6835 • NASC.: 03/12/2023 • FÊMEA



REM AGORTAN

REM ESPIÃO 007

REM CONSTELAÇÃO

BURGUÊS FIV

REM ARMADOR

CAPRI MAT.

VODCA MAT.

RAMBO DA MN

BRADO S.MARINA

XAMANA DA JANDAIA

**DÁDIVA DO
PARANÃ**

GALANTE DO PARANÃ

OFERTA DO PARANÃ

FIGURA DO PARANÃ

 **GENÔMICA**

 **PMGZ**

| iABCZ | DECA |
|--------------|----------|
| 27,39 | 1 |

 **ANCP**
ASSOCIAÇÃO NACIONAL DE
CRIADORES E PESQUISADORES

| MGTe | TOP% |
|--------------|----------|
| 25,38 | 4 |

 **Embrapa**
GENE PLUS

| IQGg | TOP% |
|--------------|------------|
| 37,53 | 0,5 |

Prenhe do D50 ALO BRASIL. Previsão de parto: 30/11/25.
iABCZ (ventre): 26,36 • DECA: 1

Nelore Paranã

3230 DA ANP

RG: ANP 3230 • NASC.: 16/09/2023 • FÊMEA

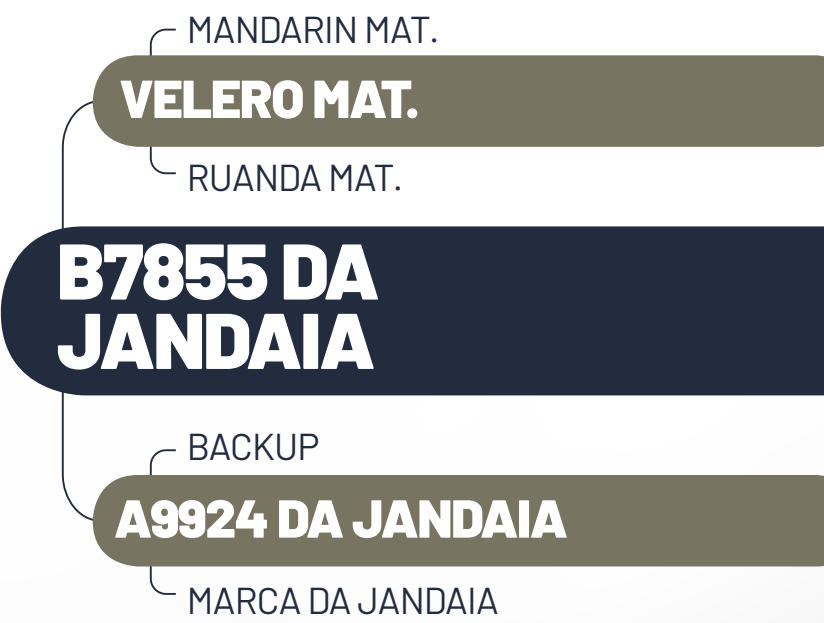

GENÔMICA



| iABCZ | DECA |
|--------------|----------|
| 23,50 | 1 |



| MGTe | TOP% |
|--------------|----------|
| 25,71 | 4 |



| IQGg | TOP% |
|--------------|----------|
| 28,41 | 2 |

Prenhe do GRAFITE FIV GUA. Previsão de parto: 02/10/25.
iABCZ (ventre): 29,53 • DECA: 1

Nelore Paranã

3982 DA ANP

RG: ANP 3982 • NASC.: 21/12/2023 • FÊMEA



REM VOKOLO

QUARUP BONSUCESSO

MAYA BONSUCESSO

**LENDÁRIO FIV
KATISPERA**

REM USP

05 FIV LA KATISPERA

8681 KATISPERA

REM AGORTAN

REM ESPIÃO 007

REM CONSTELAÇÃO

ANP177

VOLP MAT.

CALECHE SINO

ALAMANDRA MAT.

 **GENÔMICA**

 **PMGZ**

| iABCZ | DECA |
|--------------|----------|
| 20,91 | 1 |

 **ANCP**
ASSOCIAÇÃO NACIONAL DE
CRIADORES E PESQUISADORES

| MGTe | TOP% |
|--------------|----------|
| 23,15 | 7 |

 **Embrapa**
GENE PLUS

| IQGg | TOP% |
|--------------|----------|
| 28,68 | 2 |

Prenhe do REM PASSAPORT. Previsão de parto: 30/11/25.
iABCZ (ventre): 27,8 • DECA: 1

Nelore Paranã

3586 DA ANP

RG: ANP 3586 • NASC.: 03/11/2023 • FÊMEA



REM AGORTAN

REM ESPIÃO 007

REM CONSTELAÇÃO

BURGUÊS FIV

REM ARMADOR

CAPRI MAT.

VODCA MAT.

REM TORIXORÉU

REM ARMADOR

REM RONDA

**VIENA FIV DO
MURA**

HELÍACO DA JAVA

IANA TE DO MURA

GAORINA TE DA FAZ.

 **GENÔMICA**

 **PMGZ**

| iABCZ | DECA |
|--------------|----------|
| 26,08 | 1 |

 **ANCP**
ASSOCIAÇÃO NACIONAL DE
CRIADORES E PESQUISADORES

| MGTe | TOP% |
|--------------|----------|
| 24,45 | 5 |

 **Embrapa**
GENE PLUS

| IQGg | TOP% |
|--------------|----------|
| 30,97 | 2 |

Prenhe do DOMINATOR EA0. Previsão de parto: 21/10/25.
iABCZ (ventre): 32,18 • DECA: 1

Nelore Paranã

3551 DA ANP

RG: ANP 3551 • NASC.: 24/10/2023 • FÊMEA



REM RICKET

REM DANUT

REM PÁPRICA

**LUCK FIV
KATISPERA**

REM USP

05 FIV LA KATISPERA

8681 KATISPERA

REM ESPIÃO 007

REM GARANTIDO GEN.ADT

REM DHISTINTA

ANP425

GRAMADO DA S.NICE

RASURA DA S.NICE

LUNÁTICA DA S.NICE

GENÔMICA



| iABCZ | DECA |
|--------------|----------|
| 23,02 | 1 |



| MGTe | TOP% |
|--------------|----------|
| 21,84 | 9 |



| IQGg | TOP% |
|--------------|------------|
| 34,04 | 0,5 |

Prenhe do FASCINANTE TUL. Previsão de parto: 15/12/25.
iABCZ (ventre): 24,06 • DECA: 1

Nelore Paranã

3932 DA ANP

RG: ANP 3932 • NASC.: 11/12/2023 • FÊMEA



REM RICKET

REM DANUT

REM PÁPRICA

**INVENCÍVEL DA
HORA**

RAIN RSAN

2272 DA HORA

1811 FIV DA HORA

REM ESPIÃO 007

REM GARANTIDO GEN.ADT

REM DHISTINTA

ANP401

REM ARMADOR

CARINHOSA SINO

VINHACA MAT.

GENÔMICA



| iABCZ | DECA |
|--------------|----------|
| 25,77 | 1 |



| MGTe | TOP% |
|--------------|----------|
| 28,95 | 2 |



| IQGg | TOP% |
|--------------|----------|
| 32,87 | 1 |

Prenhe do D50 ALO BRASIL. Previsão de parto: 12/02/26.
iABCZ (ventre): 25,55 • DECA: 1

Nelore Paranã

3902 DA ANP

RG: ANP 3902 • NASC.: 03/12/2023 • FÊMEA



REM RICKET

REM DANUT

REM PÁPRICA

**LUCK FIV
KATISPERA**

REM USP

05 FIV LA KATISPERA

8681 KATISPERA

REM ESPIÃO 007

REM GARANTIDO GEN.ADT

REM DHISTINTA

ANP447

OWEN COL.

RARÍSSIMA FIV COL.

LUXENTA COL.

 **GENÔMICA**

 **PMGZ**

| iABCZ | DECA |
|--------------|----------|
| 19,41 | 1 |

 **ANCP**
ASSOCIAÇÃO NACIONAL DE
CRIADORES E PESQUISADORES

| MGTe | TOP% |
|--------------|-----------|
| 18,84 | 15 |

 **Embrapa**
GENE PLUS

| IQGg | TOP% |
|--------------|----------|
| 28,38 | 2 |

Prenhe do REM PASSAPORT. Previsão de parto: 21/10/25.
iABCZ (ventre): 27,05 • DECA: 1

Nelore Paranã

3622 DA ANP

RG: ANP 3622 • NASC.: 04/11/2023 • FÊMEA



REM AGORTAN

REM ESPIÃO 007

REM CONSTELAÇÃO

HUNO DA MN

CAMPEÃO DA MN

D1342 DA MN

**REM HOT
GENÉTICA ADITIVA**

2372 FIV DA EAO

REM TORIXORÉU

REM FESTYNHA

REM RÉGIS

QUARK COL.

OKATTA DA EAO

BRAZA 5 FIV GOPALA

GENÔMICA



| iABCZ | DECA |
|-------|------|
| 20,12 | 1 |



| MGTe | TOP% |
|-------|------|
| 19,77 | 13 |



| IQGg | TOP% |
|-------|------|
| 27,31 | 3 |

Prenhe do HERMANO DA ARZ. Previsão de parto: 10/01/26.
iABCZ (ventre): 29,22 • DECA: 1

Nelore Paranã

3942 DA ANP

RG: ANP 3942 • NASC.: 10/12/2023 • FÊMEA



HUNO DA MN

CAMPEÃO DA MN

D1342 DA MN

1789 FIV DA EAO

6823 FIV DA EAO

6823 FIV DA EAO

QUEBRANÇA DA EAO

REM TORIXORÉU

REM ARMADOR

REM RONDA

**VIENA FIV DO
MURA**

HELÍACO DA JAVA

IANA TE DO MURA

GAORINA TE DA FAZ.

 **GENÔMICA**

 **PMGZ**

| iABCZ | DECA |
|--------------|----------|
| 21,53 | 1 |

 **ANCP**
ASSOCIAÇÃO NACIONAL DE
CRIADORES E PESQUISADORES

| MGTe | TOP% |
|--------------|----------|
| 26,92 | 3 |

 **Embrapa**
GENE PLUS

| IQGg | TOP% |
|--------------|----------|
| 25,15 | 4 |

Prenhe do **CAPITÃO DA ANP**. Previsão de parto: 12/02/26.
iABCZ (ventre): 25,07 • DECA: 1

Nelore Paranã

A7004 PARANÃ

RG: PAR A 7004 • NASC.: 18/01/2024 • FÊMEA



REM AGORTAN

REM ESPIÃO 007

REM CONSTELAÇÃO

BARAO FIV

REM ARMADOR

CARMITA MAT.

VANJU MAT.

BARRANCO 1171

1646 DA MN

HIALITA LAMU

**JAVANESA 2 DA
JASA**

BIG BEN DA S.NICE

JAVANESA TE GUADALUPE

ESSÊNCIA TE GUADALUPE

 **GENÔMICA**



| iABCZ | DECA |
|-------|------|
| 17,56 | 1 |



| MGTe | TOP% |
|-------|------|
| 16,03 | 21 |



| IQGg | TOP% |
|-------|------|
| 13,94 | 22 |

Prenhe do REM PASSAPORT. Previsão de parto: 06/11/25.
iABCZ (ventre): 26,13 • DECA: 1

Nelore Paranã

4171 DA ANP

RG: ANP 4171 • NASC.: 10/01/2024 • FÊMEA



REM ARMADOR

REM EMBAIXADOR

REM BATITA

**APACHE
PARANÃ**

BIG DO BJ

B4739 DA S.NICE

SINA DA S.NICE

REM AGORTAN

REM ESPIÃO 007

REM CONSTELAÇÃO

**REM HUNGRIA
GENÉTICA ADITIVA**

RAMBO DA MN

REM RENTA

OLONA

 **GENÔMICA**



| iABCZ | DECA |
|-------|------|
| 21,28 | 1 |



| MGTe | TOP% |
|-------|------|
| 24,34 | 5 |



| IQGg | TOP% |
|-------|------|
| 27,47 | 3 |

Prenhe do D50 ALO BRASIL. Previsão de parto: 25/01/26.
iABCZ (ventre): 23,3 • DECA: 1

Nelore Paranã

2409 DA ANP

RG: ANP 2409 • NASC.: 15/11/2022 • FÊMEA



REM AGORTAN

REM ESPIÃO 007

REM CONSTELAÇÃO

**REM GARANTIDO
GEN.ADT**

REM ARMADOR

REM DHISTINTA

REM VASCULHADA FIV

REM ATOLO

REM EXTREMADO

REM CALAMED

REMCA2234H

GURKA DA M.CHUVA

REM BATAÇA

REM REICHA



| iABCZ | DECA |
|-------|------|
| 16,60 | 1 |



| MGTe | TOP% |
|-------|------|
| 25,29 | 4 |



| IQGg | TOP% |
|-------|------|
| 25,70 | 4 |

Prenhe do BURGUE'S PARANÃ. Previsão de parto: 16/11/25.
iABCZ (ventre): 27,26 • DECA: 1

Nelore Paranã

2151 DA ANP

RG: ANP 2151 • NASC.: 23/10/2022 • FÊMEA



REM TORIXORÉU

REM ARMADOR

REM RONDA

**GUERREIRO DA
HORA**

TRUCK DA ALO BRASIL

2128 TE DA HORA

2174 DA JHR

REM ATOLO

REM EXTREMADO

REM CALAMED

REMCA2234H

GURKA DA M.CHUVA

REM BATAÇA

REM REICHA

 **GENÔMICA**



| iABCZ | DECA |
|--------------|----------|
| 31,09 | 1 |



| MGTe | TOP% |
|--------------|----------|
| 23,54 | 6 |



| IQGg | TOP% |
|--------------|------------|
| 37,06 | 0,5 |

Prenhe do D8 DA EA0. Previsão de parto: 16/11/25.
iABCZ (ventre): 29,89 • DECA: 1

Nelore Paranã

2431 DA ANP

RG: ANP 2431 • NASC.: 25/11/2022 • FÊMEA



C8398 DA MN

GENERAL DA MN

C8570 DA MN

D8306 DA MN

C1186 DA MN

C5648 DA MN

C310 DA MN

IOIÔ DO IZ

MANEIRO DO IZ

IDALA DO IZ

QUEMARA DO IZ

URANATO DO IZ

DOBRADA IZ

SURRA DO IZ

 **GENÔMICA**



| iABCZ | DECA |
|--------------|----------|
| 10,60 | 2 |



| MGTe | TOP% |
|--------------|-----------|
| 12,00 | 33 |



| IQGg | TOP% |
|--------------|-----------|
| 10,24 | 32 |

Prenhe do BURGUEÊS PARANÃ. Previsão de parto: 16/11/25.
iABCZ (ventre): 24,26 • DECA: 1

Nelore Paranã

4100 DA ANP

RG: ANP 4100 • NASC.: 03/12/2023 • FÊMEA



REM VOKOLO

QUARUP BONSUCESSO

MAYA BONSUCESSO

ESTORIL MAT.

TORNADO MAT.

BARAVAH MAT.

SAIHA MAT.

REM ARMADOR

BELO J.MACHADO

XAMONIX J.MACHADO

ANP412

BACKUP

NINO FIV

MIOCENA

 **GENÔMICA**



| iABCZ | DECA |
|--------------|----------|
| 25,72 | 1 |



| MGTe | TOP% |
|--------------|----------|
| 22,53 | 8 |



| IQGg | TOP% |
|--------------|----------|
| 33,67 | 1 |

Prenhe do ORIGINAL FIV. Previsão de parto: 21/10/25.
iABCZ (ventre): 31,92 • DECA: 1

Nelore Paranã

4064 DA ANP

RG: ANP 4064 • NASC.: 26/12/2023 • FÊMEA



REM ARMADOR

REM EMBAIXADOR

REM BATITA

**APACHE
PARANÃ**

BIG DO BJ

B4739 DA S.NICE

SINA DA S.NICE

REM AGORTAN

REM ESPIÃO 007

REM CONSTELAÇÃO

**REM HUNGRIA
GENÉTICA ADITIVA**

RAMBO DA MN

REM RENTA

OLONA

 **GENÔMICA**



| iABCZ | DECA |
|--------------|----------|
| 24,79 | 1 |



| MGTe | TOP% |
|--------------|----------|
| 26,34 | 3 |



| IQGg | TOP% |
|--------------|----------|
| 26,96 | 3 |

Prenhe do D50 ALO BRASIL. Previsão de parto: 15/12/25.
iABCZ (ventre): 25,06 • DECA: 1

Nelore Paranã

3574 DA ANP

RG: ANP 3574 • NASC.: 28/10/2023 • FÊMEA



REM ARMADOR

REM DULLDOG

REM URIRI

**REM GLADIADOR
GEN.ADT**

NOTURNO

REM CARMESIN

REM SOBEDE

REM RICKET

REM VOKOLO

REM TAKAKA

1897

B9707 DA MN

D3850 DA MN

C4328 DA MN

GENÔMICA



| iABCZ | DECA |
|--------------|----------|
| 32,85 | 1 |



| MGTe | TOP% |
|--------------|----------|
| 27,01 | 3 |



| IQGg | TOP% |
|--------------|------------|
| 39,04 | 0,5 |

Prenhe do D50 ALO BRASIL. Previsão de parto: 16/12/25.
iABCZ (ventre): 29,09 • DECA: 1

Nelore Paranã

3665 DA ANP

RG: ANP 3665 • NASC.: 17/11/2023 • FÊMEA



REM AGORTAN

REM ESPIÃO 007

REM CONSTELAÇÃO

D8 DA EAO

CAMPEÃO DA MN

2396 FIV DA EAO

MARILDA DA EAO

7308/04 PO PERDIZES

TRUCK DA ALO BRASIL

2014 DA ALO BRASIL

**JHVM 11361 FIV
CAMPARINO**

RAMBO DA MN

OLIMPIÁDA DO JHV

CASTANHEIRA DE NAVIRAÍ

 **GENÔMICA**

 **PMGZ**

| iABCZ | DECA |
|--------------|----------|
| 15,78 | 1 |

 **ANCP**
ASSOCIAÇÃO NACIONAL DE
CRIADORES E PESQUISADORES

| MGTe | TOP% |
|--------------|----------|
| 23,65 | 6 |

 **Embrapa**
GENE PLUS

| IQGg | TOP% |
|--------------|----------|
| 20,74 | 8 |

Prenhe do EMBATE AGRONOVA. Previsão de parto: 30/11/25.
iABCZ (ventre): 25,21 • DECA: 1

Nelore Paranã

A6903 PARANÃ

RG: PAR A 6903 • NASC.: 18/12/2023 • FÊMEA



REM TORIXORÉU

REM ARMADOR

REM RONDA

B6777 DA S.NICE

QUARK COL.

AGUITTA DA S.NICE

XENA DA S.NICE

RAMBO DA MN

BRADO S.MARINA

XAMANA DA JANDAIA

**DIMA II FIV DO
PARANÃ**

FAJARDO DA GB

DIMA DA DI GENIO

GAMAYANA TE PONTAL

 **GENÔMICA**

 **PMGZ**

| iABCZ | DECA |
|--------------|----------|
| 17,95 | 1 |

 **ANCP**
ASSOCIAÇÃO NACIONAL DE
CRIADORES E PESQUISADORES

| MGTe | TOP% |
|--------------|-----------|
| 15,27 | 23 |

 **Embrapa**
GENE PLUS

| IQGg | TOP% |
|--------------|-----------|
| 19,50 | 10 |

Prenhe do CAPITÃO DA ANP. Previsão de parto: 30/11/25.
iABCZ (ventre): 23,28 • DECA: 1

Nelore Paranã

4318 DA ANP

RG: ANP 4318 • NASC.: 25/01/2024 • FÊMEA



GENÔMICA



| iABCZ | DECA |
|-------|------|
| 24,12 | 1 |



| MGTe | TOP% |
|-------|------|
| 23,03 | 7 |



| IQGg | TOP% |
|-------|------|
| 27,35 | 3 |

Prenhe do REM CH LÍDER. Previsão de parto: 25/01/26.
iABCZ (ventre): 25,23 • DECA: 1

Nelore Paranã

3667 DA ANP

RG: **ANP 3667** • NASC.: **17/11/2023** • FÊMEA



REM RICKET

REM DANUT

REM PÁPRICA

**LUCK FIV
KATISPERA**

REM USP

05 FIV LA KATISPERA

8681 KATISPERA

REM DIFTOX

APOLLO PARANÃ

REM DIFTOX

ANP1476

REM ESPIÃO 007

REM HUNGRIA GENÉTICA ADITIVA

REM RENTA

GENÔMICA



| iABCZ | DECA |
|--------------|----------|
| 27,65 | 1 |



| MGTe | TOP% |
|--------------|----------|
| 29,68 | 1 |



| IQGg | TOP% |
|--------------|------------|
| 34,65 | 0,5 |

Prenhe do DRUGO DA ANP. Previsão de parto: 21/10/25.
iABCZ (ventre): 29,69 • DECA: 1

Nelore Paranã

A6785 PARANÃ

RG: PAR A 6785 • NASC.: 25/11/2023 • FÊMEA



REM AGORTAN

REM ESPIÃO 007

REM CONSTELAÇÃO

D8 DA EAO

CAMPEÃO DA MN

2396 FIV DA EAO

MARILDA DA EAO

ENCARTE DS

BITELO DS

DÁCIA DS

**BIOGRAFIA DA
GUADALUPE**

BITELO DA SS

DAFNE FIV DA SIS

SHE DA GENEBRA

 **GENÔMICA**

 **PMGZ**

| iABCZ | DECA |
|-------------|----------|
| 5,30 | 4 |

 **ANCP**
ASSOCIAÇÃO NACIONAL DE
CRIADORES E PESQUISADORES

| MGTe | TOP% |
|--------------|-----------|
| 12,21 | 33 |

 **Embrapa**
GENE PLUS

| IQGg | TOP% |
|-------------|-----------|
| 3,22 | 56 |

Prenhe do D50 ALO BRASIL. Previsão de parto: 30/11/25.
iABCZ (ventre): 15,31 • DECA: 1

Nelore Paranã

3530 DA ANP

RG: **ANP 3530** • NASC.: **17/11/2023** • FÊMEA



BIG DO BJ

LOGAN DA DI GENIO

GAVINA DA DI GENIO

**DODGE RAM DA
RS**

BITELO DS

BREEZE FIV DA SABIÁ

BELUGA TE DA SABIÁ

REM AGORTAN

REM ESPIÃO 007

REM CONSTELAÇÃO

ANP454

REM ARMADOR

CARMITA MAT.

VANJU MAT.

GENÔMICA



| iABCZ | DECA |
|-------|------|
| 21,25 | 1 |



| MGTe | TOP% |
|-------|------|
| 23,68 | 6 |



| IQGg | TOP% |
|-------|------|
| 24,09 | 5 |

Prenhe do DELTA DA EAO. Previsão de parto: 30/11/25.
iABCZ (ventre): 26,78 • DECA: 1

Nelore Paranã

4150 DA ANP

RG: ANP 4150 • NASC.: 17/01/2024 • FÊMEA



GALHO DO IZ

REM AGORTAN

REM RAMIS FIV

REM ESPIÃO 007

REM VOKOLO

REM CONSTELAÇÃO

REM RAINA FIV

REM ARMADOR

REM DULLDOG

REM URIRI

**HAREVA
VARRELA**

BITELO DS

ASHIMA DA VARRELA

IATI B.CORREIA

 **GENÔMICA**

 **PMGZ**

| iABCZ | DECA |
|--------------|----------|
| 23,50 | 1 |

 **ANCP**
ASSOCIAÇÃO NACIONAL DE
CRIADORES E PESQUISADORES

| MGTe | TOP% |
|--------------|----------|
| 26,37 | 3 |

 **Embrapa**
GENE PLUS

| IQGg | TOP% |
|--------------|----------|
| 26,96 | 3 |

Prenhe do LA PORT HORA. Previsão de parto: 25/01/26.
iABCZ (ventre): 26,1 • DECA: 1

Nelore Paranã

ANP597

RG: **ANP 597** • NASC.: **08/01/2021** • FÊMEA



REM AGORTAN

REM ESPIÃO 007

REM CONSTELAÇÃO

**REM GARANTIDO
GEN.ADT**

REM ARMADOR

REM DHISTINTA

REM VASCULHADA FIV

BACKUP

VOLP MAT.

JAZEERA DA MAT.

CALECHE SINO

REM TORIXORÉU

ALAMANDRA MAT.

PURANI MAT.

 **GENÔMICA**



| iABCZ | DECA |
|--------------|----------|
| 24,87 | 1 |



| MGTe | TOP% |
|--------------|----------|
| 23,85 | 6 |



| IQGg | TOP% |
|--------------|----------|
| 31,84 | 1 |

02 PARTOS

Prenhe do BOEING FIV. Previsão de parto: 15/09/25.
iABCZ (ventre): 27,5 • DECA: 1

Nelore Paranã

CAFELÂNDIA FIV DA FHP

RG: FSPN 291 • NASC.: 01/08/2022 • FÊMEA



REM VOKOLO

QUARUP BONSUCESSO

MAYA BONSUCESSO

ESTORIL MAT.

TORNADO MAT.

BARAVAH MAT.

SAIHA MAT.

VERNON MAT.

CARANDAH MAT.

ANDREZA MAT.

FABULOSA MAT.

TOTAL MAT.

BEVERLY MAT.

RADICA MAT.

 **GENÔMICA**



| iABCZ | DECA |
|--------------|----------|
| 22,27 | 1 |



| MGTe | TOP% |
|--------------|----------|
| 25,78 | 4 |



| IQGg | TOP% |
|------------|------------|
| *** | *** |

Prenhe do CALIBRE FIV CAMPARINO. Previsão de parto: 15/12/25.
iABCZ (ventre): 17,51 • DECA: 1

Nelore Paranã

3559 DA ANP

RG: ANP 3559 • NASC.: 24/10/2023 • FÊMEA



REM VOKOLO

QUARUP BONSUCESSO

MAYA BONSUCESSO

**EMBATE DA
AGRONOVA**

REM ARMADOR

BATOM DA AGRONOVA

REM COGITAR

SHERLOCK MAT.

AL CAPONE MAT.

TABUADA MAT.

**B7843 DA
JANDAIA**

TIGRE DA JANDAIA

B5520 DA JANDAIA

FERROADA DA JANDAIA

 **GENÔMICA**



| iABCZ | DECA |
|--------------|----------|
| 25,63 | 1 |



| MGTe | TOP% |
|--------------|----------|
| 22,47 | 8 |



| IQGg | TOP% |
|--------------|----------|
| 32,09 | 1 |

Prenhe do D50 ALO BRASIL. Previsão de parto: 11/11/25.
iABCZ (ventre): 25,48 • DECA: 1

Nelore Paranã

ANP1028

RG: ANP 1028 • NASC.: 01/10/2021 • FÊMEA



GENÔMICA



| iABCZ | DECA |
|-------|------|
| 21,86 | 1 |



| MGTe | TOP% |
|-------|------|
| 20,04 | 12 |



| IQGg | TOP% |
|-------|------|
| 28,17 | 2 |

01 PARTO

Prenhe do BOEING FIV. Previsão de parto: 15/09/25.
iABCZ (ventre): 25,99 • DECA: 1

Nelore Paranã

ISTHELA GC DA SL

RG: **GSCA 992** • NASC.: **16/10/2018** • FÊMEA



FARAH L.CANÇADO

PEIXXE DA CAFÉ

GAVETA L.CANÇADO

**HOLTER
L.CANÇADO**

OLHADO DA CAFÉ

TESOURA DA CAFÉ

PACOVÁ DA CAFÉ

ERECHIM DA PRAIA

ACAUÃ DA SJ

INDONÉSIA DA SJ

**ESTHER
L.CANÇADO**

IMÃ L.CANÇADO

NAMPALA DA CA

AMEIXA DA CA



| iABCZ | DECA |
|--------------|----------|
| -0,37 | 7 |



| MGTe | TOP% |
|-------------|-----------|
| 4,28 | 73 |



| IQGg | TOP% |
|--------------|-----------|
| -2,35 | 74 |

04 PARTOS

Prenhe do DAKOTA MATINHA. Previsão de parto: 03/11/25.
iABCZ (ventre): 1,15 • DECA: 6

Nelore Paranã



GENÔMICA

A6570 PARANÃ

PRECOCE

RG: PAR A 6570 • NASC.: 20/09/2023 • FÊMEA

REM ESPIÃO 007

NAVARRO DE NAVIRAÍ

REM HERMOSO FIV GEN.ADT

IRARA FIV DO PARANÃ

REM VOTUPORANGA

LIBRA I TE DA NSAW



| iABCZ | DECA |
|-------|------|
| 18,63 | 1 |



| MGT _e | TOP% |
|------------------|------|
| 18,01 | 16 |



| IQGg | TOP% |
|-------|------|
| 29,26 | 2 |

Prenhe do GRAFITE FIV GUA. Previsão de parto: 20/12/25.
iABCZ (ventre): 27,09 • DECA: 1

GENÔMICA

A5941 PARANÃ

RG: PAR A 5941 • NASC.: 01/11/2022 • FÊMEA

REM ARMADOR

FENÔMENO FIV CAMPARINO

B6777 DA S.NICE

1189 PARANÃ

AGUITTA DA S.NICE

DAKOTA DO PARANÃ



| iABCZ | DECA |
|-------|------|
| 20,54 | 1 |



| MGT _e | TOP% |
|------------------|------|
| 18,64 | 15 |



| IQGg | TOP% |
|-------|------|
| 23,13 | 6 |

Prenhe do DJANGO DA ANP. Previsão de parto: 16/11/25.
iABCZ (ventre): 29,42 • DECA: 1

Nelore Paranã

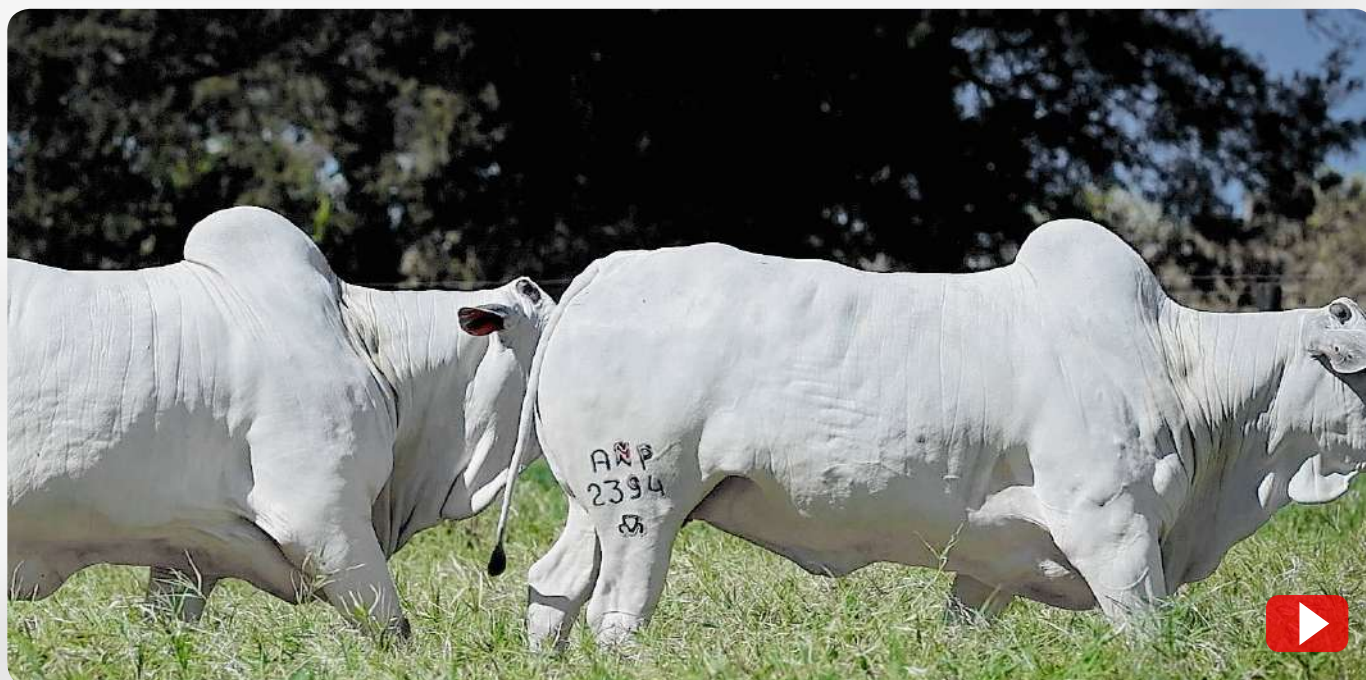

GENÔMICA

2394 DA ANP

RG: ANP 2394 • NASC.: 13/11/2022 • FÊMEA

QUARUP BONSUCESSO

REM USP

ESTORIL MAT.

LILLY FIV

BARAVAH MAT.

TREM5327-12



| iABCZ | DECA |
|-------|------|
| 19,35 | 1 |



| MGTe | TOP% |
|-------|------|
| 18,18 | 16 |



| IQGg | TOP% |
|-------|------|
| 26,62 | 3 |

Prenhe do CORINGA DA ANP. Previsão de parto: 16/11/25.
iABCZ (ventre): 20,77 • DECA: 1

A6469 PARANÃ

RG: PAR A 6469 • NASC.: 17/04/2023 • FÊMEA



REM VOKOLO

KAYAK TE MAFRA

B7158 FIV DA S.NICE

FONTANA FIV DO PARANÃ

B2893 DA S.NICE

DIJANY FIV DO CARMO



| iABCZ | DECA |
|-------|------|
| 6,66 | 4 |



| MGTe | TOP% |
|-------|------|
| 15,20 | 24 |



| IQGg | TOP% |
|------|------|
| 6,20 | 46 |

Prenhe do CORINGA DA ANP. Previsão de parto: 16/11/25.
iABCZ (ventre): 14,42 • DECA: 1

Nelore Paranã



GENÔMICA

1789 DA ANP

RG: ANP 1789 • NASC.: 29/08/2022 • FÊMEA

REM ESPIÃO 007

REM QUERO-QUERO

REM HERMOSO FIV GEN.ADT

REM ÉGUA

REM VOTUPORANGA

REM CELERE



| iABCZ | DECA |
|-------|------|
| 26,50 | 1 |



| MGT _e | TOP% |
|------------------|------|
| 24,49 | 5 |



| IQGg | TOP% |
|-------|------|
| 37,84 | 0,5 |

Prenhe do ESTORIL MAT. Previsão de parto: 16/11/25.
iABCZ (ventre): 19,51 • DECA: 1

GENÔMICA

A6017 PARANÃ

RG: PAR A 6017 • NASC.: 17/11/2022 • FÊMEA

REM AGORTAN

HELÍACO DA JAVA

REM ESPIÃO 007

DHECA FIV DO PARANÃ

REM CONSTELAÇÃO

BÉLGICA I DA ABC



| iABCZ | DECA |
|-------|------|
| 6,58 | 4 |



| MGT _e | TOP% |
|------------------|------|
| 14,87 | 24 |



| IQGg | TOP% |
|------|------|
| 5,60 | 48 |

Prenhe do D50 ALO BRASIL. Previsão de parto: 16/11/25.
iABCZ (ventre): 15,95 • DECA: 1

Nelore Paranã



A5766 PARANÃ

RG: PAR A 5766 • NASC.: 09/08/2022 • FÊMEA

REM FUTURO FIV

LANDAU DA DI GENIO

35ANP

A3546 PARANÃ

B9584 TG

HARIANA III FIV EXA



| iABCZ | DECA |
|-------|------|
| 6,02 | 4 |



| MGT _e | TOP% |
|------------------|------|
| 19,32 | 14 |



| IQGg | TOP% |
|------|------|
| 8,53 | 38 |

Prenhe do BOEING FIV. Previsão de parto: 15/09/25.
iABCZ (ventre): 18,07 • DECA: 1



A5961 PARANÃ

RG: PAR A 5961 • NASC.: 03/11/2022 • FÊMEA

QUARUP BONSUCESSO

BITELO DA SS

ESCANDINAVO MAT.

CAIRA TE DA BALUARTE

VAHID MAT.

GAYA DA INTEGRAL



| iABCZ | DECA |
|-------|------|
| 8,91 | 3 |



| MGT _e | TOP% |
|------------------|------|
| 17,38 | 18 |



| IQGg | TOP% |
|------|------|
| 8,37 | 38 |

Prenhe do DELTA DA EAO. Previsão de parto: 16/11/25.
iABCZ (ventre): 20,61 • DECA: 1

Nelore Paranã



GENÔMICA

A6565 PARANÃ

PRECOCE

RG: PAR A 6565 • NASC.: 19/09/2023 • FÊMEA

REM ESPIÃO 007

NAVARRO DE NAVIRAÍ

BURGUÊS FIV

IMARA FIV DO PARANÃ

CAPRI MAT.

ORLA DO PARANÃ



| iABCZ | DECA |
|-------|------|
| 11,83 | 2 |



| MGTe | TOP% |
|-------|------|
| 19,75 | 13 |



| IQGg | TOP% |
|-------|------|
| 14,68 | 20 |

Prenhe do REM PASSAPORT. Previsão de parto: 02/10/25.
iABCZ (ventre): 23,26 • DECA: 1

GENÔMICA

A6417 PARANÃ

RG: PAR A 6417 • NASC.: 22/01/2023 • FÊMEA

REM ESPIÃO 007

LANDAU DA DI GENIO

REM GARANTIDO GEN.ADT

DESTINADA FIV DO PARANÃ

REM DHISTINTA

HORÁCIA OUROFINO



| iABCZ | DECA |
|-------|------|
| 16,81 | 1 |



| MGTe | TOP% |
|-------|------|
| 17,15 | 18 |



| IQGg | TOP% |
|-------|------|
| 20,78 | 8 |

Prenhe do D50 ALO BRASIL. Previsão de parto: 16/11/25.
iABCZ (ventre): 21,07 • DECA: 1

Nelore Paranã



GENÔMICA

A6838 PARANÃ

RG: PAR A 6838 • NASC.: 06/12/2023 • FÊMEA

★★★
SUPER
PRECOCE

QUARUP BONSUCESSO

FUNCIONÁRIO DE NAVIRAÍ

ESCANDINAVO MAT.

CIDREIRA DO PARANÃ

VAHID MAT.

ROTAÇÃO DO PARANÃ



| iABCZ | DECA |
|-------|------|
| 9,40 | 3 |



| MGT _e | TOP% |
|------------------|------|
| 16,86 | 19 |



| IQGg | TOP% |
|-------|------|
| 11,09 | 29 |

Prenhe do REM CH LÍDER. Previsão de parto: 30/11/25.
iABCZ (ventre): 17,87 • DECA: 1

GENÔMICA

A6593 PARANÃ

RG: PAR A 6593 • NASC.: 02/10/2023 • FÊMEA

PRECOCE

REM ESPIÃO 007

CORUMBÁ MAT.

BURGUÊS FIV

A5261 PARANÃ

CAPRI MAT.

IRARA FIV DO PARANÃ



| iABCZ | DECA |
|-------|------|
| 19,94 | 1 |



| MGT _e | TOP% |
|------------------|------|
| 21,34 | 10 |



| IQGg | TOP% |
|-------|------|
| 32,53 | 1 |

Prenhe do EMBATE AGRONOVA. Previsão de parto: 11/11/25.
iABCZ (ventre): 27,29 • DECA: 1

Nelore Paranã



GENÔMICA

4192 DA ANP

PRECOCE

RG: ANP 4192 • NASC.: 10/01/2024 • FÊMEA

REM EMBAIXADOR

REM ESPIÃO 007

APACHE PARANÃ

REM HUNGRIA GENÉTICA ADITIVA

B4739 DA S.NICE

REM RENTA

PMGZ

| iABCZ | DECA |
|-------|------|
| 17,71 | 1 |

ANCP
ASSOCIAÇÃO NACIONAL DE
CRIOLEIROS E PRODUTORES

| MGT _e | TOP% |
|------------------|------|
| 18,00 | 16 |

Embrapa
GENE PLUS

| IQGg | TOP% |
|-------|------|
| 17,17 | 14 |

Prenhe do D50 ALO BRASIL. Previsão de parto: 25/01/26.
iABCZ (ventre): 21,52 • DECA: 1

GENÔMICA

3352 DA ANP

PRECOCE

RG: ANP 3352 • NASC.: 09/10/2023 • FÊMEA

QUARUP BONSUCESSO

REM GARANTIDO GEN.ADT

LENDÁRIO FIV KATISPERA

ANP394

05 FIV LA KATISPERA

CALOTA MAT.

PMGZ

| iABCZ | DECA |
|-------|------|
| 31,29 | 1 |

ANCP
ASSOCIAÇÃO NACIONAL DE
CRIOLEIROS E PRODUTORES

| MGT _e | TOP% |
|------------------|------|
| 26,03 | 3 |

Embrapa
GENE PLUS

| IQGg | TOP% |
|-------|------|
| 40,89 | 0,1 |

Prenhe do D50 ALO BRASIL. Previsão de parto: 26/01/26.
iABCZ (ventre): 28,31 • DECA: 1

GENÔMICA

A6886 PARANÃ

PRECOCE

RG: PAR A 6886 • NASC.: 09/01/2024 • FÊMEA

REM ARMADOR

REM ESPIÃO 007

B6777 DA S.NICE

A5572 PARANÃ

AGUITTA DA S.NICE

1136 PARANÃ

PMGZ

| iABCZ | DECA |
|-------|------|
| 25,18 | 1 |

ANCP
ASSOCIAÇÃO NACIONAL DE
CRIOLEIROS E PRODUTORES

| MGT _e | TOP% |
|------------------|------|
| 24,96 | 4 |

Embrapa
GENE PLUS

| IQGg | TOP% |
|-------|------|
| 30,31 | 2 |

Prenhe do D50 ALO BRASIL. Previsão de parto: 01/02/26.
iABCZ (ventre): 25,25 • DECA: 1

Nelore Paranã



GENÔMICA

3545 DA ANP

RG: ANP 3545 • NASC.: 24/10/2023 • FÊMEA

★★★
SUPER
PRECOCE

REM DULLDOG

REM EL GUAPO

REM GLADIADOR GEN.ADT

380 FIV RG

REM CARMESIN

4122 RG



| iABCZ | DECA |
|-------|------|
| 22,86 | 1 |



| MGT _e | TOP% |
|------------------|------|
| 24,36 | 5 |



| IQGg | TOP% |
|-------|------|
| 27,51 | 3 |

Prenhe do CAPITÃO DA ANP. Previsão de parto: 02/10/25.
iABCZ (ventre): 25,73 • DECA: 1

GENÔMICA

A6702 PARANÃ

RG: PAR A 6702 • NASC.: 26/10/2023 • FÊMEA

PRECOCE

REM DULLDOG

LANDAU DA DI GENIO

REM GLADIADOR GEN.ADT

ELMA FIV DO PARANÃ

REM CARMESIN

JAVANESA 2 DA JASA



| iABCZ | DECA |
|-------|------|
| 17,92 | 1 |



| MGT _e | TOP% |
|------------------|------|
| 21,05 | 10 |



| IQGg | TOP% |
|-------|------|
| 21,38 | 8 |

Prenhe do LA PORT HORA. Previsão de parto: 29/01/26.
iABCZ (ventre): 23,31 • DECA: 1

GENÔMICA

A6707 PARANÃ

RG: PAR A 6707 • NASC.: 28/10/2023 • FÊMEA

★★★
SUPER
PRECOCE

REM DULLDOG

KAYAK TE MAFRA

REM GLADIADOR GEN.ADT

IARUSA FIV DO PARANÃ

REM CARMESIN

DARUSA OUROFINO



| iABCZ | DECA |
|-------|------|
| 12,59 | 2 |



| MGT _e | TOP% |
|------------------|------|
| 19,71 | 13 |



| IQGg | TOP% |
|-------|------|
| 11,79 | 27 |

Prenhe do D50 ALO BRASIL. Previsão de parto: 02/10/25.
iABCZ (ventre): 18,96 • DECA: 1

Nelore Paranã



GENÔMICA

3256 DA ANP

PRECOCE

RG: ANP 3256 • NASC.: 02/10/2023 • FÊMEA

REM DANUT

BELO J.MACHADO

LUCK FIV KATISPERA

ANP1137

05 FIV LA KATISPERA

B7538 DA JANDAIA

PMGZ

| iABCZ | DECA |
|-------|------|
| 22,51 | 1 |

ANCP
ASSOCIAÇÃO NACIONAL DE
CRIOLEIROS E PRODUZIDORES

| MGTe | TOP% |
|-------|------|
| 22,47 | 8 |

Embrapa
GENE PLUS

| IQGg | TOP% |
|-------|------|
| 31,99 | 1 |

Prenhe do CAMPARI DA ANP. Previsão de parto: 29/01/26.
iABCZ (ventre): 28,67 • DECA: 1

GENÔMICA

A6683 PARANÃ

PRECOCE

RG: PAR A 6683 • NASC.: 28/10/2023 • FÊMEA

REM DANUT

REM GARANTIDO GEN.ADT

LUCK FIV KATISPERA

A4109 PARANÃ

05 FIV LA KATISPERA

DELUGA III FIV DO PARANÃ

PMGZ

| iABCZ | DECA |
|-------|------|
| 18,89 | 1 |

ANCP
ASSOCIAÇÃO NACIONAL DE
CRIOLEIROS E PRODUZIDORES

| MGTe | TOP% |
|-------|------|
| 22,70 | 7 |

Embrapa
GENE PLUS

| IQGg | TOP% |
|-------|------|
| 21,88 | 7 |

Prenhe do EMBATE AGRONOVA. Previsão de parto: 29/01/26.
iABCZ (ventre): 26,76 • DECA: 1

GENÔMICA

A6858 PARANÃ

PRECOCE

RG: PAR A 6858 • NASC.: 11/12/2023 • FÊMEA

REM DANUT

TRUCK DA ALO BRASIL

LUCK FIV KATISPERA

HAVANE DO PARANÃ

05 FIV LA KATISPERA

APOLIA DO PARANÃ

PMGZ

| iABCZ | DECA |
|-------|------|
| 7,15 | 3 |

ANCP
ASSOCIAÇÃO NACIONAL DE
CRIOLEIROS E PRODUZIDORES

| MGTe | TOP% |
|-------|------|
| 15,37 | 23 |

Embrapa
GENE PLUS

| IQGg | TOP% |
|-------|------|
| 10,45 | 31 |

Prenhe do REM CH LÍDER. Previsão de parto: 12/02/26.
iABCZ (ventre): 16,75 • DECA: 1

Nelore Paranã



GENÔMICA

A6954 PARANÃ

RG: PAR A 6954 • NASC.: 07/01/2024 • FÊMEA



REM ESPIÃO 007 x 2396 FIV DA EAO

REM ARMADOR x BELINDA DO JAL

D8 DA EAO

A3614 PARANÃ



| | |
|-------|------|
| iABCZ | DECA |
| 17,80 | 1 |



| | |
|-------|------|
| MGTe | TOP% |
| 22,39 | 8 |



| | |
|-------|------|
| IQGg | TOP% |
| 17,53 | 14 |

Prenhe do D50 ALO BRASIL. Previsão de parto: 25/01/26.
iABCZ (ventre): 21,56 • DECA: 1

GENÔMICA

A6979 PARANÃ

RG: PAR A 6979 • NASC.: 19/01/2024 • FÊMEA



REM ESPIÃO 007 x 2396 FIV DA EAO

KAYAK TE MAFRA x DIXIE FIV AGRO JB

D8 DA EAO

IEGA FIV DO PARANÃ



| | |
|-------|------|
| iABCZ | DECA |
| 23,76 | 1 |



| | |
|-------|------|
| MGTe | TOP% |
| 22,92 | 7 |



| | |
|-------|------|
| IQGg | TOP% |
| 27,27 | 3 |

Prenhe do BOEING FIV. Previsão de parto: 06/11/25.
iABCZ (ventre): 26,94 • DECA: 1

GENÔMICA

A6842 PARANÃ

RG: PAR A 6842 • NASC.: 04/12/2023 • FÊMEA



REM ESPIÃO 007 x 2396 FIV DA EAO

BITELO DA SS x ESPANHA FIV CRUZ ALTA

D8 DA EAO

FORTALEZA II FIV DO PARANÃ



| | |
|-------|------|
| iABCZ | DECA |
| 19,93 | 1 |



| | |
|-------|------|
| MGTe | TOP% |
| 24,08 | 5 |



| | |
|-------|------|
| IQGg | TOP% |
| 23,12 | 6 |

Prenhe do DRUGO DA ANP. Previsão de parto: 10/01/26.
iABCZ (ventre): 25,83 • DECA: 1

GENÔMICA

A6840 PARANÃ

RG: PAR A 6840 • NASC.: 03/12/2023 • FÊMEA



REM ESPIÃO 007 x 2396 FIV DA EAO

JABRIEL FIV DE NAVIRAÍ x NAKANA FIV DO MURA

D8 DA EAO

HAVENA FIV DO PARANÃ



| | |
|-------|------|
| iABCZ | DECA |
| 14,19 | 1 |



| | |
|-------|------|
| MGTe | TOP% |
| 22,25 | 8 |



| | |
|-------|------|
| IQGg | TOP% |
| 17,70 | 13 |

Prenhe do REM CH LÍDER. Previsão de parto: 30/11/25.
iABCZ (ventre): 20,27 • DECA: 1

Nelore Paranã



GENÔMICA

3566 DA ANP

RG: ANP 3566 • NASC.: 26/10/2023 • FÊMEA

★★★
SUPER
PRECOCE

REM ESPIÃO 007 x REM FESTYNHA

REM EL GUAPO x 7068 DA EAO

REM HOT GENÉTICA ADITIVA

42ANP

PMGZ

iABCZ
13,87

DECA
1

ANCP
ASSOCIAÇÃO NACIONAL DE
CRIOLEiros E PRODUçOES

MGT_e
16,03

TOP%
21

Embrapa
GENE PLUS

IQGg
19,43

TOP%
10

Prenhe do D50 ALO BRASIL. Previsão de parto: 02/10/25.
iABCZ (ventre): 19,6 • DECA: 1

GENÔMICA

A6925 PARANÃ

RG: PAR A 6925 • NASC.: 27/12/2023 • FÊMEA

PRECOCE

REM ESPIÃO 007 x REM DHISTINTA

TNT x 1601 PARANÃ

REM GARANTIDO GEN.ADT

A5571 PARANÃ

PMGZ

iABCZ
21,28

DECA
1

ANCP
ASSOCIAÇÃO NACIONAL DE
CRIOLEiros E PRODUçOES

MGT_e
22,02

TOP%
8

Embrapa
GENE PLUS

IQGg
28,91

TOP%
2

Prenhe do HERMANO DA ARZ. Previsão de parto: 10/01/26.
iABCZ (ventre): 29,8 • DECA: 1

GENÔMICA

A6856 PARANÃ

RG: PAR A 6856 • NASC.: 11/01/2024 • FÊMEA

★★★
SUPER
PRECOCE

REM ESPIÃO 007 x REM DHISTINTA

LANDAU DA DI GENIO x SABINA DO PARANÃ

REM GARANTIDO GEN.ADT

ESTELA DO PARANÃ

PMGZ

iABCZ
20,83

DECA
1

ANCP
ASSOCIAÇÃO NACIONAL DE
CRIOLEiros E PRODUçOES

MGT_e
18,30

TOP%
16

Embrapa
GENE PLUS

IQGg
28,83

TOP%
2

Prenhe do D50 ALO BRASIL. Previsão de parto: 16/12/25.
iABCZ (ventre): 23,08 • DECA: 1

GENÔMICA

A6920 PARANÃ

RG: PAR A 6920 • NASC.: 15/12/2023 • FÊMEA

★★★
SUPER
PRECOCE

REM DHEEF x REM DEVANA

BRADO S.MARINA x ORTOGRAFADA PARANÃ

REM GAIACO

DEUSA DO PARANÃ

PMGZ

iABCZ
18,52

DECA
1

ANCP
ASSOCIAÇÃO NACIONAL DE
CRIOLEiros E PRODUçOES

MGT_e
21,16

TOP%
10

Embrapa
GENE PLUS

IQGg
21,42

TOP%
8

Prenhe do CAMPARI DA ANP. Previsão de parto: 30/11/25.
iABCZ (ventre): 26,68 • DECA: 1

Nelore Paranã



GENÔMICA

4193 DA ANP



RG: ANP 4193 • NASC.: 05/01/2024 • FÊMEA

QUARUP BONSUCESSO

REM EXTREMADO

EMBATE DA AGRONOVA

REMCA2234H

BATOM DA AGRONOVA

REM BATACA



| iABCZ | DECA |
|-------|------|
| 29,72 | 1 |



| MGTe | TOP% |
|-------|------|
| 25,13 | 4 |



| IQGg | TOP% |
|-------|------|
| 40,09 | 0,1 |

Prenhe do D50 ALO BRASIL. Previsão de parto: 25/01/26.
iABCZ (ventre): 27,52 • DECA: 1

GENÔMICA

3348 DA ANP



RG: ANP 3348 • NASC.: 30/09/2023 • FÊMEA

REM ESPIÃO 007

TRUCK DA ALO BRASIL

BURGUÊS FIV

1339 DA EAO

CAPRI MAT.

8956 DA EAO



| iABCZ | DECA |
|-------|------|
| 32,53 | 1 |



| MGTe | TOP% |
|-------|------|
| 25,99 | 3 |



| IQGg | TOP% |
|-------|------|
| 41,83 | 0,1 |

Prenhe do DRUGO DA ANP. Previsão de parto: 29/01/26.
iABCZ (ventre): 32,13 • DECA: 1

Nelore Paranã



GENÔMICA

3362 DA ANP



RG: ANP 3362 • NASC.: 30/09/2023 • FÊMEA

REM ESPIÃO 007

TRUCK DA ALO BRASIL

BURGUÊS FIV

1339 DA EAO

CAPRI MAT.

8956 DA EAO



| iABCZ | DECA |
|-------|------|
| 27,44 | 1 |



| MGTe | TOP% |
|-------|------|
| 25,38 | 4 |



| IQGg | TOP% |
|-------|------|
| 36,26 | 0,5 |

Prenhe do D50 ALO BRASIL. Previsão de parto: 29/01/26.
iABCZ (ventre): 26,38 • DECA: 1

GENÔMICA

4259 DA ANP



RG: ANP 4259 • NASC.: 19/01/2024 • FÊMEA

REM ESPIÃO 007

REM ARMADOR

D8 DA EAO

B7066 FIV DA S.NICE

2396 FIV DA EAO

B5331 FIV DA S.NICE



| iABCZ | DECA |
|-------|------|
| 33,26 | 1 |



| MGTe | TOP% |
|-------|------|
| 29,43 | 1 |



| IQGg | TOP% |
|-------|------|
| 40,39 | 0,1 |

Prenhe do DJANGO DA ANP. Previsão de parto: 25/01/26.
iABCZ (ventre): 35,78 • DECA: 1

Nelore Paranã



GENÔMICA

A6691 PARANÃ

RG: PAR A 6691 • NASC.: 28/10/2023 • FÊMEA



REM ESPIÃO 007

BITELO DA SS

DIPLOMATA DA AGRONOVA

GRIFINOLIA FIV DO PARANÃ

BATOM DA AGRONOVA

AMETISTA FIV CIAV



| iABCZ | DECA |
|-------|------|
| 16,83 | 1 |



| MGTe | TOP% |
|-------|------|
| 19,45 | 13 |



| IQGg | TOP% |
|-------|------|
| 19,15 | 11 |

Prenhe do LA PORT HORA. Previsão de parto: 29/01/26.
iABCZ (ventre): 22,76 • DECA: 1

GENÔMICA

A6543 PARANÃ

RG: PAR A 6543 • NASC.: 19/08/2023 • FÊMEA



TNT

OPOSITOR DA DI GENIO

BRASIL DA BEABISA

A5049 PARANÃ

TRUFA DA BEABISA

VIATINA TE J.GALERA



| iABCZ | DECA |
|-------|------|
| 16,50 | 1 |



| MGTe | TOP% |
|-------|------|
| 22,40 | 8 |



| IQGg | TOP% |
|-------|------|
| 18,25 | 12 |

Prenhe do DELTA DA EAO. Previsão de parto: 14/09/25.
iABCZ (ventre): 24,4 • DECA: 1

Nelore Paranã



GENÔMICA

A6992 PARANÃ

PRECOCE

RG: PAR A 6992 • NASC.: 20/01/2024 • FÊMEA

REM ESPIÃO 007

LANDAU DA DI GENIO

REM GARANTIDO GEN.ADT

HEVA DO PARANÃ

REM DHISTINTA

AUTORIA DO PARANÃ



| iABCZ | DECA |
|-------|------|
| 24,22 | 1 |



| MGT _e | TOP% |
|------------------|------|
| 21,33 | 10 |



| IQGg | TOP% |
|-------|------|
| 31,29 | 1 |

Prenhe do D50 ALO BRASIL. Previsão de parto: 26/01/26.
iABCZ (ventre): 24,77 • DECA: 1

GENÔMICA

A6982 PARANÃ

PRECOCE

RG: PAR A 6982 • NASC.: 20/01/2024 • FÊMEA

QUARUP BONSUCESSO

BRADO S.MARINA

EMBATE DA AGRONOVA

DIESTA FIV DO PARANÃ

BATOM DA AGRONOVA

FIESTA DO PARANÃ



| iABCZ | DECA |
|-------|------|
| 22,53 | 1 |



| MGT _e | TOP% |
|------------------|------|
| 19,62 | 13 |



| IQGg | TOP% |
|-------|------|
| 27,77 | 3 |

Prenhe do REM CH LÍDER. Previsão de parto: 25/01/26.
iABCZ (ventre): 24,44 • DECA: 1

10 DE AGOSTO
DOMINGO | **09h***

* HORÁRIO DE BRASÍLIA/DF

L E I L Ã O

NELORE



PARANÃ

«reserva genética»

180 FÊMEAS
NELORE PO PRENHES

REALIZAÇÃO:

 **Nelore Paranã**

LEILOEIRA:



43 3373.7077

TRANSMISSÃO:



ANIMAIS AVALIADOS:.....



RETRANSMISSÃO:.....



ASSESSORIA:



34 99939.0466



34 99118.9112



17 99664.4050



67 99319.0735



62 98173.0330



62 99990.1616



62 99688.0201



71 99324.1698



61 99966.0255



19 98298.0777

FOTOS/VIDEOS
(PROMOTOR)



LEILÃO PARCEIRO:



AGÊNCIA:

