

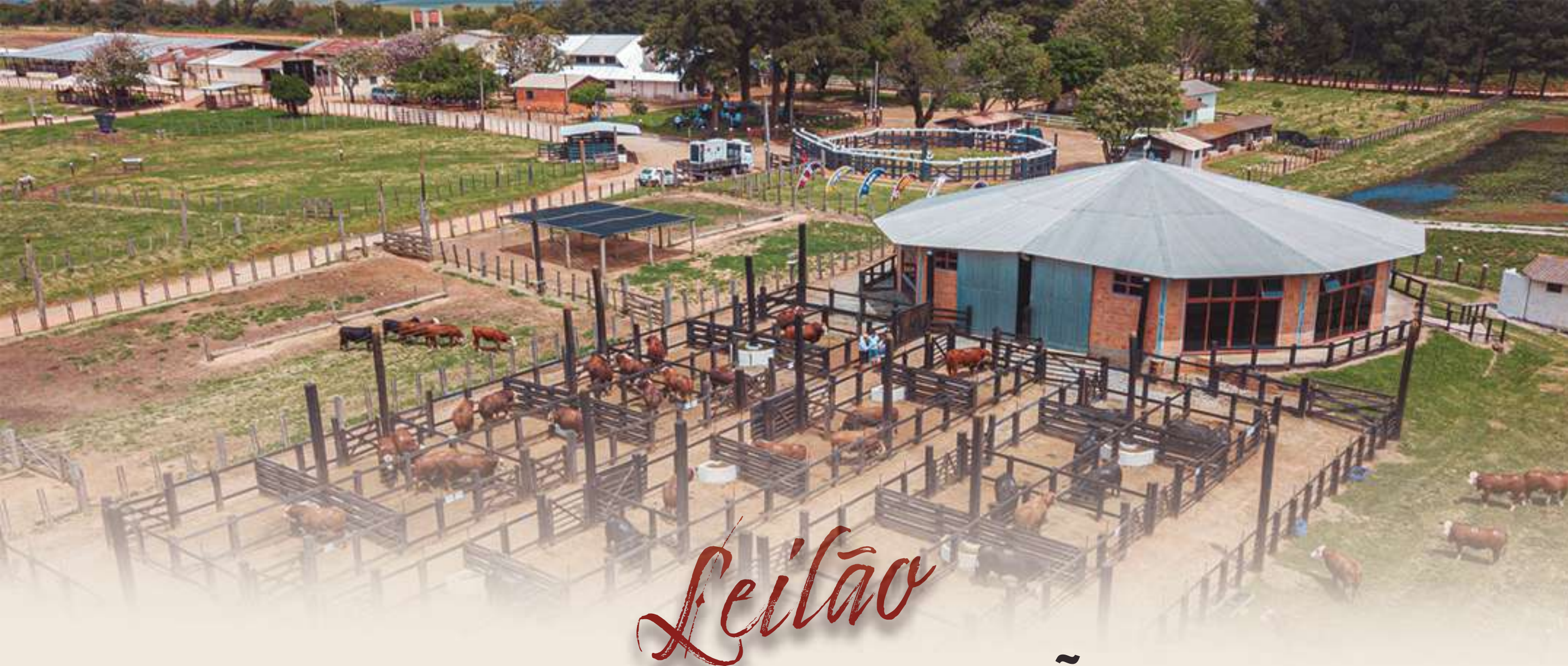

CATÁLOGO

Genética Campeã e Produtiva
BRANGUS | BRAFORD | HEREFORD



04/OUT • 14H • SEDE DA CABANHA • SÃO GABRIEL/RS

CONDIÇÕES DE PAGAMENTO

30 PARCELAS

(2+2+2+2+2+20 PARCELAS)

8% DE DESCONTO NO PAGAMENTO À VISTA

CADASTRO DEVE SER REALIZADO JUNTO AS LEILOEIRAS

PROGRAMA LEILÕES | KAUÊ SOUZA | 43 919165.9704

PARCERIA LEILÕES | FÁBIO CRESPO | 51 99958.4073

FRETE



RS

FREE

SC

FREE
2 ANIMAIS

PR

FREE
3 ANIMAIS

MS/SP

FREE
6 ANIMAIS

DEMAIS ESTADOS A CONSULTAR, 01 ANIMAL ORGANIZAMOS
ROTAS FACILITADAS E REPASSAMOS PARTE DO CUSTO.

LEILOEIRO



LEILOEIRAS



TRANSMISSÃO



INFORMAÇÕES



Cada geração representa um passo adiante na construção de um projeto sólido e transformador. O foco é o melhoramento genético de Brangus e Braford, buscando constantemente a combinação entre desempenho produtivo, equilíbrio funcional e qualidade morfológica.

Esse trabalho, desenvolvido com técnica, dedicação e visão de futuro, reflete-se tanto nas pistas quanto no campo. Os resultados conquistados em importantes exposições confirmam a força da seleção, enquanto a produtividade entregue ao rebanho comercial comprova, na prática, o impacto dessa genética.



Mais do que premiações, a Vacacaí tem a convicção de que a verdadeira medida do trabalho está no desempenho dos animais no dia a dia da pecuária. Por isso, cada acasalamento é pensado para gerar consistência, eficiência e evolução.

A Vacacaí Genética segue firme em seu propósito: oferecer ao mercado nacional e internacional uma seleção que ultrapassa gerações, trazendo confiança e contribuindo para o futuro da pecuária.

APRESENTAÇÃO



Maestro



OFERTA ESPECIAL

PACOTE **40** DOSES
5 PARCELAS DE R\$ 560,00 REAIS
VALOR DA DOSE: R\$ 70,00 REAIS

PACOTE DE **120** DOSES
5 PARCELAS DE R\$ 1.200 REAIS
VALOR DOSE: R\$ 50,00 REAIS

PACOTE COM **MAIORES** QUANTIDADES VALOR **IMPERDÍVEL**
ENTRE EM CONTATO!

OFERTA ESPECIAL - MAESTRO

Patrocinadores



GILMAQ



grafaels85
FOTOGRAFIA

PATROCINADORES



ESCOLHA DAS 3 ÚLTIMAS GERAÇÕES

COMENTÁRIOS:

UM MARCO NA HISTÓRIA DA VACACAÍ GENÉTICA.

NO REMATE 2025, SERÁ OFERTADO UM LOTE QUE TRADUZ DESPRENDIMENTO, CONFIANÇA E VISÃO DE FUTURO: O LOTE MUNDIAL.

O COMPRADOR TERÁ A OPORTUNIDADE ÚNICA DE ENTRAR NA CABANHA E ESCOLHER 50% DE UM INDIVÍDUO DAS ÚLTIMAS TRÊS GERAÇÕES. PODE SER UM CAMPEÃO JÁ CONSAGRADO OU UMA JOVEM PROMESSA QUE DESPONTA NO REBANHO.

ESSA OFERTA SIMBÓLICA E GRANDIOSA NASCE DA CERTEZA NA QUALIDADE DO TRABALHO DESENVOLVIDO, E DA CONFIANÇA EM ENTREGAR AO MERCADO GENÉTICA CONSISTENTE, PENSADA TAMBÉM COM OS OLHOS VOLTADOS PARA O MUNDIAL BRANGUS 2026.



TAT: **FIV M1006** | RAÇA: **BRANGUS** | MARCA: **38**

LOTE
02



SEXO: FÊMEA | NASC.: 24/05/2023 | PRENHA DO TOURO L1082 | INSEMINAÇÃO: 18/06/2025

PAI:
EVEREST

MÃE:
R714

AVÔ MATERNO:
FRANCESCO

PN:
**-0,47
2%**

IND.D:
**7,09
3%**

IND.F:
**9,60
1%**

IND.C:

COMENTÁRIOS:

FÊMEA QUEBRADORA DE CURVA, POSSUI UMA AVALIAÇÃO GENÉTICA EXTRAORDINÁRIA, SENDO NEGATIVA AO NASCER E FORTES DEP'S PARA CRESCIMENTO. UMA FABRICA PARA PRODUIR TOURO DE CENTRAL. FEMININA, COM UMA CARÇAÇA IMPACTANTE E UM RACIAL FORMIDÁVEL.



ASSISTA O VÍDEO





TAT: **FIV M1060** | RAÇA: **BRANGUS** | MARCA: **38**

LOTE
03



SEXO: FÊMEA | NASC.: 26/09/2023 | PRENHA DO TOURO L1082 | INSEMINAÇÃO: 18/06/2025

PAI:
ALMA NEGRA

MÃE:
15123

AVÔ MATERNO:
GUAPIARA BR 1521

PN:
**-0,56
2%**

IND.D:
**27,42
1%**

IND.F:
**26,06
1%**

IND.C:

COMENTÁRIOS:

FILHA DA PRINCIPAL DOADORA VACACAÍ, IRMÃ MATERNA DE VARIAS CAMPEÃS NA PISTA, SUA MÃE É A VACA QUE MAIS PRODUZIU EMBRIÕES DENTRO DA BIOTEC, COM MAIS DE 800 EMBRIÕES PRODUZIDOS. SEU PAI “ALMA NEGRA” FOI SUPREMO GRANDE CAMPEÃO EXPOBRANGUS 2022, FÊMEA QUE ALIA UM EXCELENTE FENÓTIPO COM UMA RÉGUA DE DEP’S FANTÁSTICA, SENDO NEGATIVA AO NASCER.



ASSISTA O VÍDEO





TAT: **FIV M1036** | RAÇA: **BRANGUS** | MARCA: **38**

LOTE
04



SEXO: FÊMEA | NASC.: 15/08/2023 | PRENHA DO TOURO ALMA NEGRA | INSEMINAÇÃO: 07/05/2025

PAI: MAYU	MÃE: 524	AVÔ MATERNO: LOTUS
---------------------	--------------------	------------------------------

PN: 0,73 10%	IND.D: 8,98 2%	IND.F: 14,65 1%	IND.C:
----------------------------	------------------------------	-------------------------------	--------

COMENTÁRIOS:

ORIUNDA DO NOSSO PROGRAMA DE “FIV”, FILHA DE MÃE “LOTUS” COM O IMPORTANTE “MAYU”, COM UMA CARCAÇA MUITO EQUILIBRADA, COM UMA ESTRUTURA FORTE E UM RACIAL EXTRAORDINÁRIO.



ASSISTA O VÍDEO





TAT: **FIV M1055** | RAÇA: **BRANGUS** | MARCA: **38**

LOTE
05



SEXO: FÊMEA | NASC.: 22/09/2023 | PRENHA DO TOURO NANDO | INSEMINAÇÃO: 07/05/2025

PAI: CAUTIVO	MÃE: 8359	AVÔ MATERNO: DON CIRIACO	
PN: 0,88 10%	IND.D: 13,51 1%	IND.F: 16,86 1%	IND.C:

COMENTÁRIOS:

UM COMBO GENÉTICO PERFEITO, UNIÃO DOS PRINCIPAIS E MAIS ATUAIS VERMELHOS DO MERCADO. NETA DE “DON CIRÍACO”, PAI “CAUTIVO” E PRENHA DO RENOMADO “NANDO”. ÓTIMA OPÇÃO PARA QUEM BUSCA CONSISTÊNCIA GENÉTICA COM UMA FORTE AVALIAÇÃO GENÉTICA. COM UMA ÓTIMA PROFUNDIDADE E ARQUEAMENTO DE COSTELAS, ESTRUTURADA E COM UMA CARCAÇA BEM MUSCULADA. ATENDE OS MAIS EXIGENTES CRIADORES DA RAÇA.



ASSISTA O VÍDEO



**GERADO POR
FERTILIZAÇÃO IN VITRO**



TAT: **FIV M1032** | RAÇA: **BRANGUS** | MARCA: **38**

LOTE
06



SEXO: FÊMEA | NASC.: 14/08/2025 | PRENHA DO TOURO L1053 | INSEMINAÇÃO: 12/07/2025

PAI:
MAYU

MÃE:
15123

AVÔ MATERNO:
GUAPIARA BR 1521

PN:
1,12
10%

IND.D:
12,87
1%

IND.F:
23,32
1 %

IND.C:

COMENTÁRIOS:

FEMININA, DELICADA E COM UMA CARCAÇA BEM BALANCEADA. TRÁS EM SUA GENEALOGIA A DOADORA MAIS FÉRTIL DO SELETO GRUPO DE DOADORAS VACACAÍ, COM FORTES AVALIAÇÕES PARA CRESCIMENTO.



ASSISTA O VÍDEO



**GERADO POR
FERTILIZAÇÃO IN VITRO**



TAT: **FIV M1025** | RAÇA: **BRANGUS** | MARCA: **38**

LOTE
07



SEXO: FÊMEA | NASC.: 09/08/2023 | PRENHA DO TOURO L1053 | INSEMINAÇÃO: 18/06/2025

PAI:
MAYU

MÃE:
15123

AVÔ MATERNO:
GUAPIARA BR 1521

PN:
1,12
10%

IND.D:
13,59
1%

IND.F:
24,3
1%

IND.C:

COMENTÁRIOS:

FILHA DO IMPORTANTE “MAYU”, NA DOADORA MAIS FÉRTIL DA NOSSA SELEÇÃO, COM FORTES AVALIAÇÕES PARA CRESCIMENTO E UMA CARCAÇA BALANCEADA.



ASSISTA O VÍDEO



**GERADO POR
FERTILIZAÇÃO IN VITRO**



TAT: **M1034** | RAÇA: **BRANGUS** | MARCA: **38**

LOTE
08



SEXO: FÊMEA | NASC.: 15/08/2023 | PRENHA DO TOURO BLACK JACK | INSEMINAÇÃO: 07/05/2025

PAI: PROFETA	MÃE: 23J	AVÔ MATERNO: TERCO
------------------------	--------------------	------------------------------

PN: 0,52 9%	IND.D: 7,27 2%	IND.F: 8,96 2%	IND.C:
---------------------------	------------------------------	------------------------------	--------

COMENTÁRIOS:

FILHA DO CONSAGRADO “PROFETA” EM MÃE “TERCO”, GENEALOGIA QUE GARANTE TODO RESPALDO DE ANIMAIS CONSISTENTES E PRODUTIVOS. FEMININA E COM CORRETAS LINHAS.



ASSISTA O VÍDEO



TAT: **FIV M1049** | RAÇA: **BRANGUS** | MARCA: **38**

LOTE
09



SEXO: FÊMEA | NASC.: 20/09/2023 | PRENHA DO TOURO L1053 | INSEMINAÇÃO: 18/06/2025

PAI:
ALMA NEGRA

MÃE:
15123

AVÔ MATERNO:
GUAPIARA BR 1521

PN:
**-0,47
2%**

IND.D:
**29,37
1%**

IND.F:
**27,52
1%**

IND.C:

COMENTÁRIOS:

NEGATIVA AO NASCER E COM IMPRESSIONANTES DEP’S PARA DESMAME E FINAL. FILHA DO “ALMA NEGRA”, NOSSO SUPREMO GRANDE CAMPEÃO COM A DOADORA QUE MAIS COLOCOU QUANTIDADE DE FILHOS AVALIADOS, POSSUINDO UMA SOLIDEZ IMPRESSIONANTE EM SUA GENEALOGIA.



ASSISTA O VÍDEO



**GERADO POR
FERTILIZAÇÃO IN VITRO**



TAT: **FIV M13** | RAÇA: **BRAFORD** | MARCA: **BB**

LOTE
10



SEXO: FÊMEA | NASC.: 23/06/2023 | PRENHA DO TOURO CONDE | INSEMINAÇÃO: 25/03/2025

PAI: MAESTRO	MÃE: U5097	AVÔ MATERNO: EXPERTO
------------------------	----------------------	--------------------------------

PN: -0,14 38,0%	PD: 5,6 8,0%	PS: 12,38 4,0%	IQG: 2,23 2,0%
-------------------------------	----------------------------	------------------------------	------------------------------

COMENTÁRIOS:

FILHA DO MULTICAMPEÃO “MAESTRO”, EM DOADORA “EXPERTO”, ACASALAMENTO DE SUCESSO, QUE JÁ GARANTIU VÁRIOS DESTAQUES NA RAÇA. NEGATIVA AO NASCER E COM FORTE CRESCIMENTO, POSSUI UMA CARCAÇA COMPRIDA E BEM EQUILIBRADA, DESTACANDO SUA FEMINILIDADE E CORREÇÃO DE LINHAS.



ASSISTA O VÍDEO



FÊMEAS BRAFORD

LOTE 10



TAT: **FIV M45** | RAÇA: **BRAFORD** | MARCA: **BB**

LOTE
11



SEXO: FÊMEA | NASC.: 25/07/2023 | PRENHA DO TOURO CONDE | INSEMINAÇÃO: 07/05/2025

PAI: MAESTRO	MÃE: U5097	AVÔ MATERNO: EXPERTO
------------------------	----------------------	--------------------------------

PN: 0,04 52,0%	PD: 6,7 5,0%	PS: 13,37 3,0%	IQG: 2,35 1,0%
------------------------------------	----------------------------------	------------------------------------	------------------------------------

COMENTÁRIOS:

ORIUNDA DO NOSSO PROGRAMA DE EMBRIÕES, COM UMA FAMÍLIA DE VÁRIAS PREMIAÇÕES, SUA AVÓ MATERNA FOI CAMPEÃ NACIONAL RÚSTICA E SEU PAI GRANDE CAMPEÃO DA EXPOINTER. COM UMA CARÇA MUITO POTENTE, FORTE ESTRUTURA E EXCELENTES MOVIMENTOS, É UM PACOTE GENÉTICO PERFEITO PARA QUEM BUSCA EFICIÊNCIA E PRODUTIVIDADE DENTRO DA RAÇA.



ASSISTA O VÍDEO



FÊMEAS BRAFORD

LOTE 11



TAT: **M61** | RAÇA: **BRAFORD** | MARCA: **B**

LOTE
12



SEXO: FÊMEA | NASC.: 15/08/2023 | PRENHA DO TOURO PONTAÇO | INSEMINAÇÃO: 25/03/2025

PAI: MC - 1405	MÃE: J33	AVÔ MATERNO: MAESTRO
--------------------------	--------------------	--------------------------------

PN: 0,08 54,0%	PD: 4,34 14,0%	PS: 5,73 21,0%	IQG: 1,66 5,0%
------------------------------------	------------------------------------	------------------------------------	------------------------------------

COMENTÁRIOS:

LINHAGEM MONTE CRISTO, APRESENTA UMA IMPRESSIONANTE PROFUNDIDADE E ARQUEAMENTO DE COSTELAS, ALIADA A UM POSTERIOR BEM MUSCULADO E ÓTIMA LINHA SUPERIOR.



ASSISTA O VÍDEO



TAT: **FIV M30** | RAÇA: **BRAFORD** | MARCA: **BB**

LOTE
13



SEXO: FÊMEA | NASC.: 17/07/2023 | PRENHA DO TOURO MAESTRO | INSEMINAÇÃO: 25/03/2025

PAI:
EXPERTO

MÃE:
R108

AVÔ MATERNO:
X-BULL

PN:
0,11
56,0%

PD:
3,54
19,0%

PS:
8,53
11,0%

IQG:
1,33
8,0%

COMENTÁRIOS:

FILHA DE “EXPERTO” EM MÃE “X BULL” E PRENHE DO “MAESTRO” COMBINAÇÃO CLÁSSICA QUE MUITO FIZEMOS E GERARAM ALEGRIAS. COM UM RACIAL IMPECÁVEL, FEMININA, PRECOCE E MUITO EQUILIBRADA.



ASSISTA O VÍDEO



FÊMEAS BRAFORD

LOTE 13



TAT: **FIV M33** | RAÇA: **BRAFORD** | MARCA: **BB**

LOTE
14



SEXO: FÊMEA | NASC.: 17/07/2023 | PRENHA DO TOURO CONDE | INSEMINAÇÃO: 07/05/2025

PAI: MAESTRO	MÃE: U5097	AVÔ MATERNO: EXPERTO
------------------------	----------------------	--------------------------------

PN: -0,04 45,0%	PD: 4,07 16,0%	PS: 9,11 10,0%	IQG: 1,78 4%
-------------------------------	------------------------------	------------------------------	----------------------------

COMENTÁRIOS:

EM SUA GENEALOGIA TRÁS OS PRINCIPAIS TOUROS DA RAÇA BRAFORD, PRENHE DO “CONDE”, NOSSO GRANDE CAMPEÃO NACIONAL 2021. COM MUITA CLASSE, FEMININA, COM UM RACIAL E PELAGEM MUITO BUSCADOS NA RAÇA. POSSUI CARCAÇA COMPRIDA E COM ÓTIMOS MOVIMENTOS.



ASSISTA O VÍDEO



FÊMEAS BRAFORD

LOTE 14



TAT: **FIV M37** | RAÇA: **BRAFORD** | MARCA: **B**

LOTE
15



SEXO: FÊMEA | NASC.: 21/07/2023 | PRENHA DO TOURO PONTAÇO | INSEMINAÇÃO: 25/03/2025

PAI: TARAGUI	MÃE: 1431	AVÔ MATERNO: TAITÁ
------------------------	---------------------	------------------------------

PN: 0,11 57,0%	PD: 2,06 31,0%	PS: 4,52 27,0%	IQG: 0,46 28%
------------------------------------	------------------------------------	------------------------------------	-----------------------------------

COMENTÁRIOS:

FAMÍLIA DE CAMPEÕES NACIONAIS, SUA MÃE FOI MELHOR RÚSTICA NACIONAL “JULIANA” E SEU PAI “TARAGUI”, GRANDE CAMPEÃO NACIONAL 2019 NA ARGENTINA. SEU IRMÃO MATERNO CONSAGROU-SE GRANDE CAMPEÃO EXPOINTER 2019. MUITA CONSISTÊNCIA EM SUA GENEALOGIA, ALIADA COM UM BIOTIPO PRECOCE, FUNCIONAL, COM MUITA CORREÇÃO E UMA FANTÁSTICA PIGMENTAÇÃO.



ASSISTA O VÍDEO



FÊMEAS BRAFORD

LOTE 15



TAT: **FIV M70** | RAÇA: **BRAFORD** | MARCA: **BB**

LOTE
16



SEXO: FÊMEA | NASC.: 17/08/2023 | PRENHA DO TOURO PONTAÇO | INSEMINAÇÃO: 25/03/2025

PAI:
TARAGUI

MÃE:
691

AVÔ MATERNO:
MASKARA

PN:
0,46
79,0%

PD
6,07
7,0%

PS:
10,09
8,0%

IQG:
2,07
2%

COMENTÁRIOS:

UMA DUPLA MARCA “BB” DE EXCEÇÃO, FILHA DO RENOMADO “TARAGUI”, COM NOSSA DOADORA DE ALTA FERTILIDADE, QUE JÁ PRODUZIU 81 EMBRIÕES EM UMA ÚNICA ASPIRAÇÃO. COM GRANDE VOLUME CORPORAL, FORTE ESTRUTURA, ÓTIMA PIGMENTAÇÃO E MUITA POTÊNCIA EM SEU POSTERIOR.



ASSISTA O VÍDEO



**GERADO POR
FERTILIZAÇÃO IN VITRO**

FÊMEAS BRAFORD

LOTE 16



TAT: **FIV M144** | RAÇA: **BRAFORD** | MARCA: **BB**

LOTE
17



SEXO: FÊMEA | NASC.: 30/09/2023 | PRENHA DO TOURO MAESTRO | INSEMINAÇÃO: 25/03/2025

PAI: MC - 1807	MÃE: 1431	AVÔ MATERNO: TAITÁ
--------------------------	---------------------	------------------------------

PN: 0,77 91,0%	PD: 5,78 8,0%	PS: 10,95 6,0%	IQG: 1,47 7%
------------------------------	-----------------------------	------------------------------	----------------------------

COMENTÁRIOS:

ORIUNDA DO NOSSO PROGRAMA DE EMBRIÕES, SANGUE ABERTO, SUA MÃE TRÁS EM SUA GENEALOGIA “TAITÁ” E SEU PAI “MONTE CRISTO 1807” INCORPORA UMA GENÉTICA DIFERENCIADA NO MERCADO. IRMÃ DA RESERVADA GRANDE CAMPEÃ DA EXPOINTER 2025, POSSUI UMA EXTRAORDINÁRIA CLASSE, BEM BALANCEADA, COM ÓTIMA COMPOSIÇÃO ZEBUÍNA QUE GARANTE RUSTICIDADE E ADAPTAÇÃO.



ASSISTA O VÍDEO



**GERADO POR
FERTILIZAÇÃO IN VITRO**

FÊMEAS BRAFORD

LOTE 17



TAT: **TE L1082** | RAÇA: **BRANGUS** | MARCA: **38**

LOTE
18



SEXO: MACHO | NASC.: 17/10/2022 | PESO: 940KG | CE: 42CM

PAI: TERCO	MÃE: 03G	AVÔ MATERNO: SPARTACUS
----------------------	--------------------	----------------------------------

PN: 1,07 10%	IND.D: 12,05 1%	IND.F: 13,2 1%	IND.C: 8,2 1%
----------------------------	-------------------------------	------------------------------	-----------------------------

COMENTÁRIOS:

PARTICIPANTE DO TRIO GRANDE CAMPEÃO EXPOBRANGUS 2024, SEU PAI O MULTICAMPEÃO “TERCO” E SUA MÃE UMA IMPORTANTE DOADORA QUE TRÁS EM SUA GENEALOGIA “SPARTACUS”. TOURO UTILIZADO PARA REPASSE DO NOSSO PLANTEL, COM UMA CARCAÇA ESPETACULAR, MUITA CORREÇÃO E FORTES AVALIAÇÕES PARA CRESCIMENTO, CERTEZA DE PRODUZIR MUITO PÊSO E HOMOGENEIDADE PARA SEUS DESCENDENTES.



ASSISTA O VÍDEO



TAT: **FIV M1012** | RAÇA: **BRANGUS** | MARCA: **38**

LOTE
19

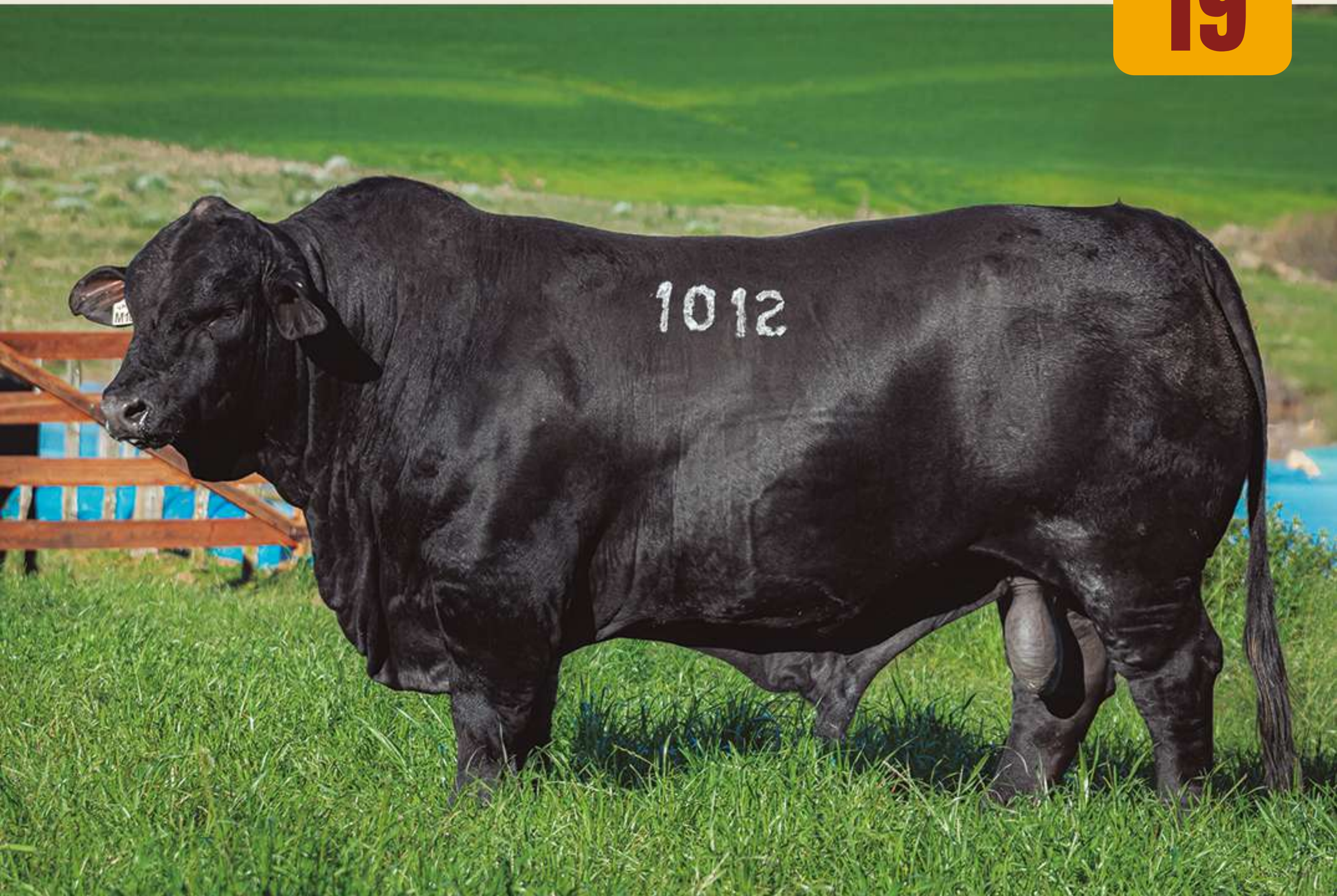

SEXO: MACHO | NASC.: 03/06/2023 | PESO: 994KG | CE: 48CM

PAI: CAUTIVO	MÃE: C038	AVÔ MATERNO: JMT 8041
------------------------	---------------------	---------------------------------

PN: -0,08 5%	IND.D: 13,12 1%	IND.F: 9,28 1%	
----------------------------	-------------------------------	------------------------------	--

COMENTÁRIOS:

COM UM VOLUME IMPACTANTE E MUITA POTÊNCIA MUSCULAR. FILHO DA NOSSA DOADORA “C038”, A FÊMEA QUE MAIS PRODUZIU GRANDES CAMPEÕES DA RAÇA A NÍVEL NACIONAL. TOURO “CURVE BENDER”, SENDO NEGATIVO AO NASCER E COM IMPRESSIONANTES AVALIAÇÕES PARA CRESCIMENTO. COM UM PERÍMETRO ESCROTAL EXTRAORDINÁRIO, É UMA GARANTIA DE INCORPORAR MUITA FERTILIDADE E CONSISTÊNCIA EM QUALQUER REBANHO.



ASSISTA O VÍDEO



GERADO POR
FERTILIZAÇÃO IN VITRO

MACHOS BRANGUS

LOTE 19



TAT: **FIV M1030** | RAÇA: **BRANGUS** | MARCA: **38**

LOTE
20



SEXO: MACHO | NASC.: 13/08/2023 | PESO: 726KG | CE: 42CM

PAI:
EVEREST

MÃE:
09I

AVÔ MATERNO:
LOTUS

PN:
**-0,47
2%**

IND.D:
**5,25
3%**

IND.F:
**10,85
1%**

COMENTÁRIOS:

IRMÃO INTEIRO DA MELHOR TERNEIRA RÚSTICA DOS TRIOS EXPOBRANGUS 2025, NEGATIVO AO NASCER, SENDO INDICADO PARA NOVILHAS, EXCELENTE AVALIAÇÃO PARA DESMAME E FINAL. COM MUITA ESTRUTURA, FORTE MUSCULATURA E PÉLO FINO, SINAL DE MUITA ADAPTAÇÃO AO AMBIENTE.



ASSISTA O VÍDEO



**GERADO POR
FERTILIZAÇÃO IN VITRO**



TAT: **FIV M1001** | RAÇA: **BRANGUS** | MARCA: **38**

LOTE
21



SEXO: MACHO | NASC.: 23/05/2023 | PESO: 812KG | CE: 45CM

PAI: EVEREST	MÃE: R714	AVÔ MATERNO: FRANCESCO
------------------------	---------------------	----------------------------------

PN: -0,65 2%	IND.D: 5,57 3%	IND.F: 7,86 2%	
----------------------------	------------------------------	------------------------------	--

COMENTÁRIOS:

SUA MÃE É UMA DAS IMPORTANTES DOADORAS, FILHA DE “FRANCESCO”, SEU PAI TRÁS TODA CONSISTÊNCIA DA CABANHA ARGENTINA “CORRAL DE GUARDIA”. NEGATIVO AO NASCER, COM UMA ÓTIMA ESTRUTURA, FORTE MUSCULATURA EM SEU POSTERIOR E UM GRAU ZEBUÍNO ESPETACULAR, QUE GARANTE MUITA RUSTICIDADE E ADAPTAÇÃO A AMBIENTES DIFÍCEIS.



ASSISTA O VÍDEO



GERADO POR
FERTILIZAÇÃO IN VITRO

MACHOS BRANGUS

LOTE 21



TAT: **FIV M1037** | RAÇA: **BRANGUS** | MARCA: **38**

LOTE
22



SEXO: MACHO | NASC.: 16/08/2023 | PESO: 760KG | CE: 43CM

PAI: TERCO	MÃE: 8793	AVÔ MATERNO: SUMAJ
----------------------	---------------------	------------------------------

PN: 1,10 10%	IND.D: 1,57 5%	IND.F: 9,09 2%	
----------------------------	------------------------------	------------------------------	--

COMENTÁRIOS:

FILHO DE “TERCO” EM MÃE “SUMAJ”, GENEALOGIA QUE TRÁS TODA SOLIDES DE GRANDES CAMPEÕES ARGENTINOS. APRESENTA UMA EXCELENTE MUSCULATURA DORSO/LOMBO, CARCAÇA LARGA E COMPRIDA. COM MOVIMENTOS SOLTOS, QUE GARANTEM BOA PERFORMANCE A CAMPO.



ASSISTA O VÍDEO



MACHOS BRANGUS

LOTE 22



TAT: **FIV M1053** | RAÇA: **BRANGUS** | MARCA: **38**

LOTE
23



SEXO: MACHO | NASC.: 21/09/2023 | PESO: 686KG | CE: 41CM

PAI: EVEREST	MÃE: C038	AVÔ MATERNO: JMT 8041
------------------------	---------------------	---------------------------------

PN: -1,28 1%	IND.D: 13,91 1%	IND.F: 10,99 1%	
----------------------------	-------------------------------	-------------------------------	--

COMENTÁRIOS:

FILHO DA IMPORTANTE E RENOMADA DOADORA “C038”, IRMÃO DE VÁRIOS CAMPEÕES, TOURO NEGATIVO AO NASCER, SENDO INDICADO PARA NOVILHAS, COM ÓTIMAS DEP’S PARA DESMAME E SOBREANO. COM UMA ESPETACULAR PROFUNDIDADE E ARQUEAMENTO DE COSTELAS E UMA CARCAÇA BEM BALANCEADA.



ASSISTA O VÍDEO



MACHOS BRANGUS

LOTE 23



TAT: **M1086** | RAÇA: **BRANGUS** | MARCA: **38**

LOTE

24

SEXO: **MACHO** | NASC.: **10/10/2023** | PESO: **650KG** | CE: **35,5CM**

PAI:

SPARTACUS

MÃE:

11I

AVÔ MATERNO:

LOTUS

PN:

0,28
8%

IND.D:

11,85
1%

IND.F:

12,42
`%

COMENTÁRIOS:

EM SUA GENEALOGIA TRÁS OS IMPORTANTES “LOTUS” E “SPARTACUS”, GARANTIA DE MUITA SOLIDES E CONSISTÊNCIA. COM BAIXO PESO AO NASCER E FORTES AVALIAÇÕES GENÉTICAS, SENDO DECA 1 PARA DESMAME E FINAL.



ASSISTA O VÍDEO



TAT: **M1040** | RAÇA: **BRANGUS** | MARCA: **38**

LOTE
25



SEXO: MACHO | NASC.: 17/08/2023 | PESO: 760KG | CE: 40CM

PAI: DON CORLEONE	MÃE: 689	AVÔ MATERNO: HEREDERO
-----------------------------	--------------------	---------------------------------

PN: 0,42 8%	IND.D: -1,14 6%	IND.F: 0,98 5%	
---------------------------	-------------------------------	------------------------------	--

COMENTÁRIOS:

A ÚNICA OPÇÃO DE INCORPORAR UM RED BRANGUS DIFERENCIADO, FILHO DE “DON CORLEONE” EM MÃE “HEREDERO”, CARCAÇA CORRETA, COM ÓTIMO PREPÚCIO QUE GARANTE MUITA FUNCIONALIDADE. ATENDE OS CRIADORES MAIS EXIGENTES DE TOURO VERMELHO.



ASSISTA O VÍDEO



TAT: **FIV M1003** | RAÇA: **BRANGUS** | MARCA: **38**

LOTE

26

SEXO: **MACHO** | NASC.: **23/05/2023** | PESO: **782KG** | CE: **44CM**

PAI:

EVEREST

MÃE:

R714

AVÔ MATERNO:

FRANCESCO

PN:

-0,65
2%

IND.D:

7,16
3%

IND.F:

10,54
1%

COMENTÁRIOS:

**ORIUNDO DO NOSSO PROGRAMA DE EMBRIÕES, SUA MÃE TRÁS TODA NOBREZA DO “FRANCESCO” E SEU PAI A FUNCIONALIDADE DA SELEÇÃO “CORRAL DE GUARDIA”.
NEGATIVO AO NASCER, SENDO INDICADO PARA NOVILHAS, COM EXCELENTE CRESCIMENTO E UMA CARCAÇA BEM VOLUMOSA. PARA QUEM BUSCA GARANTIR TRANQUILIDADE NOS NASCIMENTOS E DESMAMAR TERNEIROS PESADOS.**



ASSISTA O VÍDEO



GERADO POR
FERTILIZAÇÃO IN VITRO



TAT: **FIV M1046** | RAÇA: **BRANGUS** | MARCA: **38**

LOTE

27

SEXO: **MACHO** | NASC.: **14/09/2023** | PESO: **710KG** | CE: **41CM**

PAI:

EVEREST

MÃE:

R714

AVÔ MATERNO:

FRANCESCO

PN:

-0,65
2%

IND.D:

10,42
2%

IND.F:

12,64
1%

COMENTÁRIOS:

NEGATIVO AO NASCER E COM UMA CARCAÇA BEM BALANCEADA. APRESENTA ÓTIMOS MOVIMENTOS, CAMINHADOR E COM UMA GENÉTICA QUE GARANTE MUITA PADRONIZAÇÃO PARA SUA PROGÊNIE.



ASSISTA O VÍDEO



GERADO POR
FERTILIZAÇÃO IN VITRO



TAT: **FIV M1013** | RAÇA: **BRANGUS** | MARCA: **38**

LOTE

28

SEXO: **MACHO** | NASC.: **05/06/2023** | PESO: **744KG** | CE: **40CM**

PAI:

MAYU

MÃE:

563

AVÔ MATERNO:

LOTUS

PN:

0,94
10%

IND.D:

9,66
2%

IND.F:

13,82
1%

IND.C:

7,26
7%

COMENTÁRIOS:

UM CLÁSSICO FILHO DE “MAYU”, FRUTO DO NOSSO PROGRAMA DE PRODUÇÃO DE EMBRIÕES. APRESENTA UM ESPETACULAR VOLUME CORPORAL, COM UMA CARGAÇA BEM MUSCULADA, FORTE MUSCULATURA DE POSTERIOR E UM RACIAL IMPECÁVEL. PARA QUEM BUSCA INCORPORAR PESO E PRODUTIVIDADE NO REBANHO, SEM PERDER A PADRONIZAÇÃO.



ASSISTA O VÍDEO



GERADO POR
FERTILIZAÇÃO IN VITRO



TAT: **FIV M1051** | RAÇA: **BRANGUS** | MARCA: **38**

LOTE

29

SEXO: **MACHO** | NASC.: **21/09/2023** | PESO: **688KG** | CE: **43,5CM**

PAI:

EVEREST

MÃE:

R714

AVÔ MATERNO:

FRANCESCO

PN:

-0,77
1%

IND.D:

6,78
3%

IND.F:

10,06
1%

COMENTÁRIOS:

COM UM BIOTIPO ADAPTADO, SEMPRE COM PELO FINO E BRILHOSO. NEGATIVO AO NASCER, COM FAMÍLIA IMPORTANTE DENTRO DA RAÇA BRANGUS. SUA COMPOSIÇÃO ZEBUÍNA É UMA GARANTIA DE INCORPORAR RUSTICIDADE E RESISTÊNCIA AO REBANHO.



ASSISTA O VÍDEO



GERADO POR
FERTILIZAÇÃO IN VITRO



TAT: **M2715** | RAÇA: **BRANGUS** | MARCA: **38**

LOTE

30

SEXO: **MACHO** | NASC.: **24/10/2023** | PESO: **628KG** | CE: **37,5CM**

PAI:

CHARRUA

MÃE:

0114

AVÔ MATERNO:

SPARTACUS

PN:

-0,82
1%

IND.D:

3,89
4%

IND.F:

-3,52
7%

COMENTÁRIOS:

SINÔNIMO DE EQUILÍBRIO, COM MUITA CORREÇÃO EM SUAS LINHAS QUE TRADUZ EM GARANTIA DE MUITA FUNCIONALIDADE. INDICADO PARA NOVILHAS, SENDO UMA OPÇÃO UNIVERSAL, PARA QUEM BUSCA AGREGAR PRODUTIVIDADE EM SEU REBANHO.



ASSISTA O VÍDEO



TAT: **M2710** | RAÇA: **BRANGUS** | MARCA: **38**

LOTE

31

SEXO: **MACHO** | NASC.: **20/09/2023** | PESO: **654KG** | CE: **36,5CM**

PAI:

PROFETA

MÃE:

0129

AVÔ MATERNO:

SPARTACUS

PN:

-0,19
4%

IND.D:

4,84
3%

IND.F:

0,44
5%

COMENTÁRIOS:

FILHO DE “PROFETA” EM MÃE “SPARTACUS” DOIS GRANDES RAÇADORES QUE INCORPORAM MUITA CONSISTÊNCIA NESTE REPRODUTOR. NEGATIVO AO NASCER E COM UMA CARÇAÇA POTENTE E BEM VOLUMOSA.



ASSISTA O VÍDEO



TAT: **FIV M39** | RAÇA: **BRAFORD** | MARCA: **B**

LOTE
32



SEXO: MACHO | NASC.: 23/07/2023 | PESO: 804KG | CE: 43CM

PAI: EXPERTO	MÃE: R74	AVÔ MATERNO: X-BULL
------------------------	--------------------	-------------------------------

PN: 0,25 67%	PD: 0,42 48%	PS: 1,01 49%	IQG: 0,14 40%
----------------------------	----------------------------	----------------------------	-----------------------------

COMENTÁRIOS:

COM UM VOLUME CORPORAL EXTRAORDINÁRIO, ESTRUTURA FORTE E MUITA MUSCULATURA EM SEU POSTERIOR. APRESENTA UMA GENEALOGIA CONSISTENTE QUE GARANTE INCORPORAR PESO E PADRONIZAÇÃO EM SEUS DESCENDENTES.



ASSISTA O VÍDEO



MACHOS BRAFORD

LOTE 32



TAT: **FIV M02** | RAÇA: **BRAFORD** | MARCA: **BB**

LOTE
33



SEXO: MACHO | NASC.: 03/06/2023 | PESO: 848KG | CE: 48CM

PAI:
LEOPOLDO

MÃE:
1431

AVÔ MATERNO:
TAITÁ

PN:
**0,27
68%**

PD:
**3,10
22%**

PS:
**4,38
28%**

IQG:
**0,97
14%**

COMENTÁRIOS:

DUPLA MARCA “BB” QUE CONJUGA EM UM ÚNICO ANIMAL, GENEALOGIA CONSISTENTE, BIOTIPO E AVALIAÇÃO GENÉTICA, TUDO O QUE BUSCAMOS EM UM BRAFORD PRODUTIVO. ORIUNDO NO NOSSO PROGRAMA DE EMBRIÕES, APRESENTA UMA GENÉTICA ABERTA PARA A RAÇA. CARCAÇA VOLUMOSA, ESTRUTURADA E COM EXCELENTE RACIAL.



ASSISTA O VÍDEO



**GERADO POR
FERTILIZAÇÃO IN VITRO**

MACHOS BRAFORD

LOTE 33



TAT: **FIV M38** | RAÇA: **BRAFORD** | MARCA: **BB**

LOTE
34



SEXO: MACHO | NASC.: 21/07/2023 | PESO: 750KG | CE: 43,5CM

PAI: MAESTRO	MÃE: U5097	AVÔ MATERNO: EXPERTO
------------------------	----------------------	--------------------------------

PN: -0,06 43%	PD: 5,38 9%	PS: 13,25 3%	IQG: 2,43 1%
-----------------------------	---------------------------	----------------------------	----------------------------

COMENTÁRIOS:

UM TÍPICO FILHO DO MULTICAMPEÃO “MAESTRO”, COM UM RACIAL IMPECÁVEL, MUITA CLASSE E EXTRAORDINÁRIO EQUILÍBRIO EM SUAS LINHAS E CARÇAÇA. DUPLA MARCA “BB”, NEGATIVO AO NASCER E COM ÓTIMAS AVALIAÇÕES PARA CRESCIMENTO. É UM COMBO GENÉTICO PERFEITO E UNIVERSAL.



ASSISTA O VÍDEO



**GERADO POR
FERTILIZAÇÃO IN VITRO**

MACHOS BRAFORD

LOTE 34



TAT: **FIV M98** | RAÇA: **BRAFORD** | MARCA: **BB**

LOTE
35



SEXO: MACHO | NASC.: 24/08/2023 | PESO: 760KG | CE: 42CM

PAI: MAESTRO	MÃE: R302	AVÔ MATERNO: KACHAPE
------------------------	---------------------	--------------------------------

PN: 0,49 81%	PD: 12,36 0,5%	PS: 21,69 0,5%	IQG: 3,96 0,10%
----------------------------------	------------------------------------	------------------------------------	-------------------------------------

COMENTÁRIOS:

TRÁS EM SUA GENEALOGIA “MAESTRO E “KACHAPÉ”, PARTICIPANTE DO TRIO QUE REPRESENTOU A VACACAÍ NO MUNDIAL DA RAÇA EM 2025. COM ÓTIMOS MOVIMENTOS, EXCELENTE ADAPTAÇÃO, FORTE POSTERIOR E UMA RÉGUA DE DEP’S FANTÁSTICA.



ASSISTA O VÍDEO



**GERADO POR
FERTILIZAÇÃO IN VITRO**

MACHOS BRAFORD

LOTE 35



TAT: **M148** | RAÇA: **BRAFORD** | MARCA: **BB**

LOTE
36



SEXO: MACHO | NASC.: 02/10/2023 | PESO: 782KG | CE: 39CM

PAI: MAESTRO	MÃE: H13	AVÔ MATERNO: AMARGO FELIPE
------------------------	--------------------	--------------------------------------

PN: 0,13 58%	PD: 11,97 0,5%	PS: 23,89 0,5%	IQG: 3,78 0,50%
----------------------------	------------------------------	------------------------------	-------------------------------

COMENTÁRIOS:

UM DUPLA MARCA “BB” QUE ESBANJA POTÊNCIA, VOLUME, CORREÇÃO E MUITA MASCULINIDADE. RÉGUA DE DEP´S IRRETOCÁVEL, COM MUITO CRESCIMENTO E EQUILÍBRIO, GENÉTICA SÓLIDA E PRODUTIVA.



ASSISTA O VÍDEO



TAT: **FIV M24** | RAÇA: **BRAFORD** | MARCA: **BB**

LOTE
37



SEXO: MACHO | NASC.: 13/07/2023 | PESO: 848KG | CE: 43CM

PAI: MAESTRO	MÃE: U5097	AVÔ MATERNO: EXPERTO
------------------------	----------------------	--------------------------------

PN: 0,47 80%	PD: 10,23 1%	PS: 19,00 1%	IQG: 3,15 0,50%
----------------------------	----------------------------	----------------------------	-------------------------------

COMENTÁRIOS:

UM PACOTE GENÉTICO COMPLETO, APENAS MULTIPLICA-LO. ANIMAL QUE ALIA UMA GENEALOGIA ESPETACULAR, COM UM DESTACADO RACIAL, BIOTIPO MODERNO, CARCAÇA PESADA E ESTRUTURADA. DUPLA MARCA “BB”, COM RÉGUA DE DEP’S FORTES, GARANTIA DE PRODUÇÃO PARELHA E PESADA.



ASSISTA O VÍDEO



MACHOS BRAFORD

LOTE 37



TAT: **FIV M10** | RAÇA: **BRAFORD** | MARCA: **BB**

LOTE
38



SEXO: MACHO | NASC.: 04/06/2023 | PESO: 874KG | CE: 42CM

PAI: PAYE	MÃE: V464	AVÔ MATERNO: PUNTO FINAL
---------------------	---------------------	------------------------------------

PN: 0,80 92%	PD: 4,15 15%	PS: 6,41 18%	IQG: 1,06 13%
----------------------------	----------------------------	----------------------------	-----------------------------

COMENTÁRIOS:

EM SUA GENEALOGIA TRÁS NADA MENOS QUE DOIS CAMPEÕES MUNDIAIS DA RAÇA, “PUNTO FINAL E “PAYE”. UMA SURPREENDENTE MUSCULATURA EM SEU POSTERIOR, CORRETO DE PREPÚCIO E MUITA PRECOCIDADE.



ASSISTA O VÍDEO



MACHOS BRAFORD

LOTE 38



TAT: **FIV M16** | RAÇA: **BRAFORD** | MARCA: **BB**

LOTE
39



SEXO: MACHO | NASC.: 03/07/2023 | PESO: 736KG | CE: 42,5CM

PAI: EXPERTO	MÃE: R108	AVÔ MATERNO: X-BULL
------------------------	---------------------	-------------------------------

PN: 0,27 68%	PD: 7,92 3%	PS: 16,10 2%	IQG: 2,37 1%
----------------------------	---------------------------	----------------------------	----------------------------

COMENTÁRIOS:

DUPLA MARCA “BB”, UNIÃO DE FENÓTIPO COM GENÓTIPO, QUE GARANTE MAIOR PRODUÇÃO PARA OS CRIADORES MAIS EXIGENTES. DIFÍCIL ENCONTRAR UM ANIMAL SEMELHANTE A ESTE, QUE JUNTA ALTA COMPOSIÇÃO ZEBUÍNA, COM MUITA MUSCULATURA E ESTRUTURA. INDICADO PARA PRODUIR QUALIDADE E QUANTIDADE DE CARNE EM AMBIENTES DIFÍCEIS.



ASSISTA O VÍDEO



**GERADO POR
FERTILIZAÇÃO IN VITRO**

MACHOS BRAFORD

LOTE 39



TAT: **FIV M08** | RAÇA: **BRAFORD** | MARCA: **B**

LOTE
40



SEXO: MACHO | NASC.: 04/06/2023 | PESO: 878KG | CE: 38,5CM

PAI: LEOPOLDO	MÃE: K12	AVÔ MATERNO: PIT.G220
-------------------------	--------------------	---------------------------------

PN: 0,88 93%	PD: 2,31 29%	PS: 4,54 27%	IQG: 0,31 33%
----------------------------------	----------------------------------	----------------------------------	-----------------------------------

COMENTÁRIOS:

IRMÃO MATERNO DO NOSSO GRANDE CAMPEÃO EXPOINTER 2021, SUA MÃE K12 FOI UMAS DAS PRINCIPAIS DOADORAS, COM VÁRIOS FILHOS DESTACADOS. COM GRANDE VOLUME CORPORAL, DESTACAMOS SUA PROFUNDIDADE E ARQUEAMENTO DE COSTELAS, CARACTERÍSTICAS ESTAS DE ANIMAIS PRECOSES.



ASSISTA O VÍDEO



MACHOS BRAFORD

LOTE 40



TAT: **FIV M128** | RAÇA: **BRAFORD** | MARCA: **BB**

LOTE

41

SEXO: **MACHO** | NASC.: **28/09/2023** | PESO: **736KG** | CE: **44,5CM**

PAI:

CONDE

MÃE:

F07

AVÔ MATERNO:

X-BULL

PN:

0,44
78%

PD:

11,91
0,5%

PS:

18,62
1%

IQG:

3,02
0,50%

COMENTÁRIOS:

**FILHO DO NOSSO GRANDE CAMPEÃO NACIONAL 2021 “CONDE”.
COM UMA CARCAÇA EM BALANCEADA, ÓTIMO RACIAL E MUITA CORREÇÃO
EM SUAS LINHAS. SUA AVALIAÇÃO GENÉTICA É FANTÁSTICA E EQUILIBRADA,
SENDO DUPLA MARCA “BB”.**



ASSISTA O VÍDEO



GERADO POR
FERTILIZAÇÃO IN VITRO



TAT: **FIV M102** | RAÇA: **BRAFORD** | MARCA: **BB**

LOTE

42

SEXO: **MACHO** | NASC.: **19/09/2023** | PESO: **734KG** | CE: **43CM**

PAI:

LEOPOLDO

MÃE:

R302

AVÔ MATERNO:

KACHAPE

PN:

0,88
93%

PD:

9,23
2%

PS:

12,53
4%

IQG:

2,45
1%

COMENTÁRIOS:

**UM DUPLA MARCA “BB”, FILHO DE “LEOPOLDO” EM VACA “KACHAPÉ”,
GENEALOGIA QUE AGREGA MUITA SOLIDEZ E PRODUÇÃO. COM UM RACIAL
EXTRAORDINÁRIO, FORTE ESTRUTURA E DESTACADO PERÍMETRO ESCROTAL,
GARANTINDO AGREGAR MUITA PRECOCIDADE SEXUAL.**



ASSISTA O VÍDEO



GERADO POR
FERTILIZAÇÃO IN VITRO



TAT: **FIV M56** | RAÇA: **BRAFORD** | MARCA: **BB**

LOTE

43

SEXO: **MACHO** | NASC.: **14/08/2023** | PESO: **824KG** | CE: **44CM**

PAI:

LEOPOLDO

MÃE:

109

AVÔ MATERNO:

MAESTRO

PN:

0,59
85%

PD:

5,50
9%

PS:

12,49
4%

IQG:

2,44
1%

COMENTÁRIOS:

**FILHO DE “LEOPOLDO” NA NOSSA DOADORA LINHAGEM “MAESTRO”.
DUPLA MARCA “BB”, APRESENTA UMA CARÇA COMPRIDA E MUSCULOSA.
COM UM IMPORTANTE PERÍMETRO ESCROTAL E UM RACIAL MARCANTE.**



ASSISTA O VÍDEO



GERADO POR
FERTILIZAÇÃO IN VITRO



TAT: **FIV M14** | RAÇA: **BRAFORD** | MARCA: **BB**

LOTE

44

SEXO: **MACHO** | NASC.: **03/07/2023** | PESO: **776KG** | CE: **43CM**

PAI:

MAESTRO

MÃE:

U5097

AVÔ MATERNO:

EXPERTO

PN:

0,23
65%

PD:

9,69
1%

PS:

18,30
1%

IQG:

2,62
1%

COMENTÁRIOS:

**PARTICIPOU DO NOSSO TRIO RUSTICO NO MUNDIAL BRAFORD 2025, COM UMA CARÇA
IMPACTANTE E MUITO CORRETA. UM DUPLA MARCA “BB” MUITO PRECOCE, COM UMA
GENEALOGIA SÓLIDA E CONSISTENTE.**



ASSISTA O VÍDEO



GERADO POR
FERTILIZAÇÃO IN VITRO



TAT: **FIV M44** | RAÇA: **BRAFORD** | MARCA: **BB**

LOTE

45

SEXO: **MACHO** | NASC.: **25/07/2023** | PESO: **730KG** | CE: **42CM**

PAI:

MAESTRO

MÃE:

33

AVÔ MATERNO:

AMARGO FELIPE

PN:

0,46
80%

PD:

8,81
2%

PS:

13,16
4%

IQG:

2,95
0,50%

COMENTÁRIOS:

IRMÃO MATERNO DA RESERVADA CAMPEÃ TERNEIRA INTERMEDIÁRIA DO MUNDIAL 2025. EM SUA GENEALOGIA TRÁS “AMARGO FELIPE” E “MAESTRO”, GARANTIA DE POTÊNCIA E MAIOR PRODUTIVIDADE, ANIMAL CORRETO E COM EXCELENTES MOVIMENTO. COM FORTES AVALIAÇÕES PARA CRESCIMENTO E DUPLA MARCA “BB”.



ASSISTA O VÍDEO



GERADO POR
FERTILIZAÇÃO IN VITRO



TAT: **FIV M06** | RAÇA: **BRAFORD** | MARCA: **B**

LOTE

46

SEXO: **MACHO** | NASC.: **04/06/2023** | PESO: **738KG** | CE: **46CM**

PAI:

PAYE

MÃE:

D13

AVÔ MATERNO:

KACHAPE

PN:

0,71
89%

PD:

3,05
23%

PS:

2,07
42%

IQG:

0,37
32%

COMENTÁRIOS:

IRMÃO MATERNO DO NOSSO GRANDE CAMPEÃO EXPOINTER 2016, EM SUA LINHAGEM TRÁS “KACHAPÉ” E “PAYE”, DOIS REPRODUTORES CAMPEÕES E DE DESTACADA PRODUÇÃO A NÍVEL MERCOSUL. IMPRESSIONANTE PERÍMETRO ESCROTAL, QUE AGREGARA MUITA PRECOCIDADE SEXUAL EM SEUS DESCENDENTES.



ASSISTA O VÍDEO



GERADO POR
FERTILIZAÇÃO IN VITRO



TAT: **FIV M05** | RAÇA: **BRAFORD** | MARCA: **B**

LOTE

47

SEXO: **MACHO** | NASC.: **04/06/2023** | PESO: **796KG** | CE: **42CM**

PAI:

PAYE

MÃE:

D13

AVÔ MATERNO:

KACHAPE

PN:

0,86
93%

PD:

1,85
33%

PS:

-1,03
62%

IQG:

-0,29
58%

COMENTÁRIOS:

FILHO DA IMPORTANTE DOADORA D13, QUE JÁ COLOCOU GRANDE CAMPEÃO DA EXPOINTER, COM O GRANDE CAMPEÃO MUNDIAL “PAYE”. GENEALOGIA SÓLIDA, COM CARCAÇA VOLUMOSA E ESTRUTURADA.



ASSISTA O VÍDEO



GERADO POR
FERTILIZAÇÃO IN VITRO



TAT: **FIV M43** | RAÇA: **BRAFORD** | MARCA: **B**

LOTE

48

SEXO: **MACHO** | NASC.: **00/00/0000** | PESO: **000KG** | CE: **00CM**

PAI:

TARAGUI

MÃE:

1431

AVÔ MATERNO:

TAITÁ

PN:

0,08
55%

PD:

2,55
27%

PS:

2,46
39%

IQG:

0,02
45%

COMENTÁRIOS:

FAMÍLIA DE CAMPEÕES NACIONAIS, SUA MÃE FOI MELHOR RÚSTICA NACIONAL “JULIANA” E SEU PAI “TARAGUI”, GRANDE CAMPEÃO NACIONAL 2019 NA ARGENTINA. SEU IRMÃO MATERNO CONSAGROU-SE GRANDE CAMPEÃO EXPOINTER 2019. MUITA CONSISTÊNCIA EM SUA GENEALOGIA, FORTE MUSCULATURA E DESTACADO PERÍMETRO ESCROTAL.



ASSISTA O VÍDEO



GERADO POR
FERTILIZAÇÃO IN VITRO



TAT: **FIV M42** | RAÇA: **BRAFORD** | MARCA: **BB**

LOTE

49

SEXO: **MACHO** | NASC.: **24/07/2023** | PESO: **642KG** | CE: **43CM**

PAI:

MAESTRO

MÃE:

33

AVÔ MATERNO:

AMARGO FELIPE

PN:

0,21
64%

PD:

0,59
46%

PS:

-1,03
62%

IQG:

1,29
9%

COMENTÁRIOS:

FILHO DE “MAESTRO” EM MÃE “AMARGO FELIPE”, PRECOCE, BEM ESTRUTURADO E COM UMA FORTE MUSCULATURA EM SEU POSTERIOR. DUPLA MARCA “BB”, DESTACADO PELO SEU IMPRESSIONANTE PERÍMETRO ESCROTAL, QUE TRADUZ EM PRECOCIDADE SEXUAL.



ASSISTA O VÍDEO



GERADO POR
FERTILIZAÇÃO IN VITRO



TAT: **FIV M155** | RAÇA: **BRAFORD** | MARCA: **BB**

LOTE

50

SEXO: **MACHO** | NASC.: **02/10/2023** | PESO: **650KG** | CE: **42CM**

PAI:

TARAGUI

MÃE:

691

AVÔ MATERNO:

MASKARA

PN:

0,46
80%

PD:

4,04
16%

PS:

7,09
16%

IQG:

1,63
5%

COMENTÁRIOS:

COM UM SELO RACIAL IMPECÁVEL, ÓTIMOS MOVIMENTOS E MUITA CORREÇÃO. DUPLA MARCA “BB”, COM RÉGUA DE AVALIAÇÃO BEM POSITIVA, INDICADO PARA AGREGAR MAIS RENTABILIDADE AO REBANHO.



ASSISTA O VÍDEO



GERADO POR
FERTILIZAÇÃO IN VITRO



TAT: **M131** | RAÇA: **BRAFORD** | MARCA: **B**

LOTE

51

SEXO: **MACHO** | NASC.: **29/09/2023** | PESO: **662KG** | CE: **39CM**

PAI:

CONDE

MÃE:

I15

AVÔ MATERNO:

MAESTRO

PN:

-0,47
17%

PD:

1,50
37%

PS:

0,13
54%

IQG:

0,22
37%

COMENTÁRIOS:

FILHO DO NOSSO GRANDE CAMPEÃO NACIONAL 2021 “CONDE”, EM MÃE “MAESTRO”, GENEALOGIA QUE GARANTE MUITA CONSISTÊNCIA GENÉTICA, PADRONIZANDO SEUS DESCENDENTES. NEGATIVO AO NASCER, SENDO INDICADO PARA NOVILHAS.



ASSISTA O VÍDEO



TAT: **FIV M135** | RAÇA: **BRAFORD** | MARCA: **BB**

LOTE

52

SEXO: **MACHO** | NASC.: **30/09/2023** | PESO: **664KG** | CE: **40,5CM**

PAI:

EXPERTO

MÃE:

F05

AVÔ MATERNO:

X-BULL

PN:

0,11
56%

PD:

12,01
0,5%

PS:

21,2
0,5%

IQG:

1,64
5%

COMENTÁRIOS:

DUPLA MARCA “BB” COM UMA GENÉTICA SÓLIDA. APRESENTA BAIXO PESO AO NASCER, COM FORTES AVALIAÇÕES PARA CRESCIMENTO, GARANTIA DE PRODUZIR TERNEIROS PESADOS.



ASSISTA O VÍDEO



TAT: **M51** | RAÇA: **BRAFORD** | MARCA: **B**

LOTE

53

SEXO: **MACHO** | NASC.: **09/08/2023** | PESO: **674KG** | CE: **41CM**

PAI:

MC - 1405

MÃE:

J53

AVÔ MATERNO:

MAESTRO

PN:

-0,43
19%

PD:

2,40
28%

PS:

0,23
54%

IQG:

0,58
24%

COMENTÁRIOS:

NEGATIVO AO NASCER, COM CARCAÇA PRECOCE E VOLUMOSA. POSSUI FORTES CARACTERÍSTICAS DE ADAPTAÇÃO, COURO SOLTO E PÊLO BRILHOSO.



ASSISTA O VÍDEO



TAT: **FIV M48** | RAÇA: **BRAFORD** | MARCA: **B**

LOTE

54

SEXO: **MACHO** | NASC.: **05/08/2023** | PESO: **602KG** | CE: **38CM**

PAI:

EXPERTO

MÃE:

H25

AVÔ MATERNO:

X-BULL

PN:

-0,10
40%

PD:

2,59
26%

PS:

6,39
19%

IQG:

0,81
18%

COMENTÁRIOS:

INDICADO PARA NOVILHAS, NEGATIVO AO NASCER, COM UM ÓTIMO RACIAL, EXCELENTE MOVIMENTOS QUE GARANTEM A FUNCIONALIDADE. MUITA SOLIDEZ EM SUA GENEALOGIA.



ASSISTA O VÍDEO



GERADO POR
FERTILIZAÇÃO IN VITRO



TAT: **FIV M103** | RAÇA: **BRAFORD** | MARCA: **B**

LOTE

55

SEXO: MACHO | NASC.: 19/09/2023 | PESO: 640KG | CE: 41,5CM

PAI:

CONDE

MÃE:

F07

AVÔ MATERNO:

X-BULL

PN:

**0,64
87%**

PD:

**4,61
12%**

PS:

**3,02
36%**

IQG:

**0,67
22%**

COMENTÁRIOS:

FILHO DE “CONDE”, COM EXCELENTE CARACTERIZAÇÃO RACIAL, MUITA ESTRUTURA E BEM PIGMENTADO. SUA GENÉTICA É TRADICIONAL PARA AGREGAR PRECOCIDADE E PADRONIZAÇÃO PARA SUAS PROGÊNIES.



ASSISTA O VÍDEO



GERADO POR
FERTILIZAÇÃO IN VITRO



TAT: **FIV M172** | RAÇA: **BRAFORD** | MARCA: **BB**

LOTE

56

SEXO: MACHO | NASC.: 02/10/2023 | PESO: 674KG | CE: 38CM

PAI:

TARAGUI

MÃE:

691

AVÔ MATERNO:

MASKARA

PN:

**0,52
82%**

PD:

**4,00
16%**

PS:

**7,14
16%**

IQG:

**1,60
5%**

COMENTÁRIOS:

UM DUPLA MARCA “BB”, COM UM EXTRAORDINÁRIO VOLUME CORPORAL, MUITA ESTRUTURA E EXCELENTE MUSCULATURA EM SEU POSTERIOR. FORTE PIGMENTAÇÃO OCULAR E ÓTIMA COMPOSIÇÃO ZEBUÍNA, QUE TRADUZ EM MAIOR ADAPTAÇÃO A AMBIENTE E RUSTICIDADE.



ASSISTA O VÍDEO



GERADO POR
FERTILIZAÇÃO IN VITRO



RAUL SOUTHALL - 55 99934.3942

DIEGO KASALI - 55 99936.8481

 vacacaigenetica

 grafafels85
FOTOGRAFIA

