

BRANGUS

HP

CIRCUITO GENÉTICO HP

A Maior oferta de Embriões da Brangus HP

ETAPA RS

14/DEZ

DOMINGO, 18H

LEILOEIRA

TRANSMISSÃO



PARCEIROS



ASSESSORIA
PECUÁRIA



BIOGEN SUL
Reprodução Animal



TRANSFERÊNCIAS DE EMBRIÕES

NOVA
Embryo



FALE CONOSCO

BRANGUS HP



11 99228 1108
Ladislau Lancsarics Jr



11 99681 7578
Henrique Lancsarics

PARCEIROS



19 97131 1138
Adriano Oliveira



43 98801 2159
Tiago Maiola



51 99853 5144
Bruno Bangel



46 99976 0711
João G. Cremasco



46 99972 1261
Leandro Chikoski



49 99960 1575
Luciano Castilho



34 99157 0243
Patrick Pereira



55 99640 2271
Marcel Rodrigues



49 98865 3305
Junior Milani



53 99937 5700
Yuri Dillenburg

FALE CONOSCO

PARCERIA LEILÕES



(51) 99709-3662

Vitor Picaluga



(51) 9990-96349

Eduardo Cardoso



(51) 99533-4272

Paulo Dahne



(51) 99859-0125

Mauro Crespo



(53) 99997-7131

Fernanda Lappe



(51) 98030-6441

Pedro Santos



(51) 99958-2899

Gabriela Sussenbach



(55) 99978-0194

Renatinho Gonçalves



(51) 99932-0879

Natália Sanhudo



(55) 99988-1372

Andressa Dala Corte



(51) 99988-2708

Bárbara Araújo



(51) 3076-5710

Parceria Leilões

FALE CONOSCO

PROGRAMA LEILÕES



(43) 99165-9704
Kaue Souza



(43) 99174-0305
Irineu Stroka



(43) 99118-5642
João Paulo Fagundes



(43) 99115-7402
Marcela Dantas



(43) 99139-6189
Pipa Rasteiro



(43) 99150-4904
Otávio Macedo

GARANTIA DE PRENHEZ

4 prenhez nos lotes com doadora e cruzamento definido.
6 prenhez no lote especial Livre Escolha, desde que a transferência dos embriões seja executada pela equipe da Nova Veterinária ou por equipe cancelada pela mesma.

TRANSFERÊNCIA DE EMBRIÕES

O custo da transferência dos embriões será do comprador.
A Nova Veterinária fica responsável pela TE e contato com cliente, cuidando dos assuntos pré e pós transferências, bem como controlando os resultados e possíveis reposições.

FORMA DE PAGAMENTO

40 parcelas, sendo 20 duplas
Entrada com 2 duplas e restante a partir de 26/03/26

CONDIÇÃO ESPECIAL PARA PAGAMENTO À VISTA

10% de desconto - 1 Lote
12% de desconto - 2 lotes
15% de desconto - 3 lotes ou mais

QUANTIDADE DE EMBRIÕES

LOTE	QTD	DOADORA	TOURO
Fábrica de Campeões	5	M096	BUSINESS LINE
Fábrica de Campeões	5	P200	CAPITAL GAIN
Reserva Genética	10	S030	LIVRE ESCOLHA
Reserva Genética	10	R104	LIVRE ESCOLHA
Lote 1	10	N008	ORION
Lote 2	10	644G	CAPITAL GAIN
Lote 3	10	102H	HOLLYWOOD
Lote 4	10	092I	EMPOWER
Lote 5A	10	238J	ORION
Lote 5B	10	238J	CURUPAY
Lote 6A	10	M116	MAYU
Lote 6B	10	M116	CURUPAY
Lote 7	10	M316	BIG TOWN
Lote 8	10	N026	EMPOWER
Lote 9	10	R048	ORION
Lote 10	10	P078	EMPOWER
Lote 11	10	N194	ORION
Lote 12	10	032I	ORION
Lote 14A	10	M304	GULF COAST
Lote 14B	10	M304	CASTUS
Lote 15	10	N326	CHALTÉN

LOTE
ESPECIAL

BRANGUS
HP

LIVRE ESCOLHA

Consiste na aquisição de 1 aspiração de fêmea, escolhida dentro do rebanho de doadoras da Brangus HP, onde o comprador poderá escolher qualquer uma das fêmeas disponibilizadas e selecionar o touro do cruzamento dentro do nosso banco de sêmen.

A produção de embriões desta aspiração terá a garantia de **6 PRENHEZES**. Enquanto a garantia não for realizada, o comprador poderá aspirar novamente qualquer doadora do plantel até que a garantia se realize no seu criatório.



DOADORAS

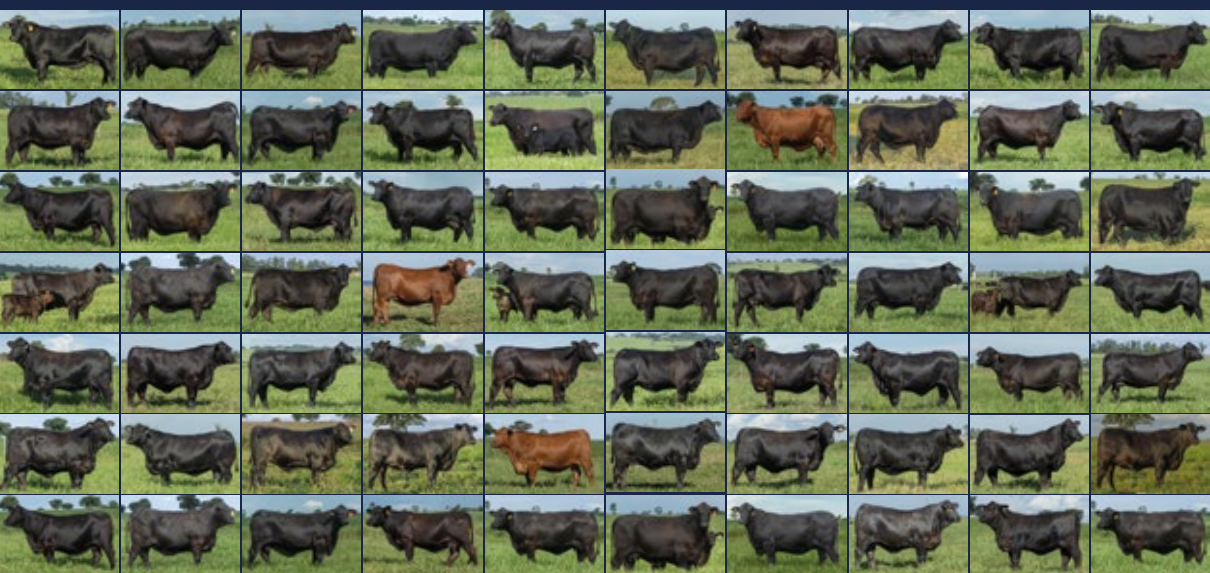

TOUROS PAIS

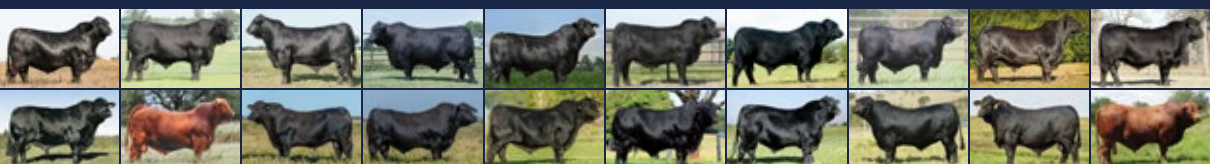

LOTE ESPECIAL FÁBRICA DE CAMPEÕES

ANAMÉLIA FIV M096 | NASC: 04/09/2018



Linhagem Materna: M096/B254/N2791/2636

M096 é filha de Foundation em B254, irmã própria de B050, carrega em sua prole destacados touros como Crixus, Cômodos e Constantino. M096 persevera a linha materna consistente de sua genealogia. É mãe do touro TIBERIUS Q191 e avó de R104, fêmea de destaque absoluto da geração 2023, sociedade entre HP, RANCHO GRANDE DE PEYRANO e CABANHA 1835.

GR SWIFT 209W3

EBANO 4045 GLADIADOR TE

SUHN'S FOUNDATION 331Z28

ANAMÉLIA B254 FIV

SUHN'S MISS BT 331S43

BRANGUS DA N.P. N2791

GENOTIPAGEM		GENSYS NATURA SETEMBRO 2025											
PELAGEM	CHIFRE	PN			DESM			FINAL			CARCAÇA		
ED/ED	HPc	DEP	%	AC	ÍNDICE	%	AC	ÍNDICE	%	AC	ÍNDICE	%	AC
		0,22	67	0,92	18,01	2	0,92	15,19	2	0,91	14,56	1	0,89

ERBra OUTONO 2025															
PN		PD		LEITE		L&C	P18M		PE	AOL		EGS	EGP		MARM
%	AC	%	AC	%	AC	%	%	AC	%	%	AC	%	%	AC	%
96	0,86	1	0,83	99	0,51	10	2	0,78	82	0,82	8	0,7	24	0,64	12
															95
															0,68



EMBRIÃO - PAI BUSINESS LINE

VF-Oaks Online 918Y3

X

CRC North Star 9U8W3

CONSISTÊNCIA GENÉTICA



INDISCUTÍVEL - T063
Irmão inteiro do embrião



R104
Produção Família M096



S030
Produção Família M096

LOTE ESPECIAL FÁBRICA DE CAMPEÕES

ANAMÉLIA FIV P200 | NASC: 10/09/2021



BEZIER FILMES

Linhagem Materna: P200/456H/CHAPARRAL F14/BRILHANTE R191

Doadora filha de Foundation, destacado touro americano, em linha materna do multicampeão Spartacus. Doadora destaque absoluto da sua geração para fenótipo, alinhando muita classe com pureza racial e excelentes DEP's para crescimento e carcaça.

GR SWIFT 209W3

ANAMÉLIA TE B059 MAXIMUS

SUHN'S FOUNDATION 331Z28

ANAMÉLIA 456H

SUHN'S MISS BT 331S43

CHAPARRAL F14

GENOTIPAGEM		GENSYS NATURA SETEMBRO 2025											
PELAGEM	CHIFRE	PN			DESM			FINAL			CARCAÇA		
ED/ED	PcPc	DEP	%	AC	ÍNDICE	%	AC	ÍNDICE	%	AC	ÍNDICE	%	AC
		0,76	93	0,82	5,7	26	0,82	8,99	11	0,81	7,73	11	0,8

ERBra OUTONO 2025																	
PN		PD		LEITE		L&C	P18M		PE		AOL		EGS		EGP		MARM
%	AC	%	AC	%	AC	%	%	AC	%	AC	%	AC	%	AC	%	AC	%
99	0,7	1	0,65	90	0,34	4	1	0,6	17	0,58	-	-	-	-	-	-	-



EMBRIÃO - PAI
CAPITAL GAIN

TMJ Three D
X
CB Hombre

CONSISTÊNCIA GENÉTICA



K522
Bisavó do embrião



SPARTACUS
Avô do embrião



UNÂNIME - T269
Irmão inteiro do embrião

LOTE ESPECIAL

RESERVA GENÉTICA

ANAMÉLIA S030 | NASC: 12/08/2024

PARCERIA: BRANGUS HP E 3 MARIAS AGRONEGÓCIOS



Linhagem Materna: S030/O240/M096/B254

A melhor fêmea da sua geração e grande aposta para o Congresso Mundial. S030 é filha de Mayu em Anamélia O240, neta da consagrada M096. Preserva a força da sua linhagem materna, alinhado a muita pureza racial. Destaque absoluto ao tornar-se a fêmea mais valorizada da história do projeto genético HP, avaliada em R\$480 mil e mantida em sociedade HP e 3 Marias.

CORRALERO 8435 CURUPAY

CACTUS 1897 BEST SELLER MILONGA

SULTANA LONQUIMAY 882 YAS

ANAMÉLIA FIV O240

MORRIS SOL 227 YAS T/E

ANAMÉLIA FIV M096

GENSYS NATURA DEZEMBRO 2025											
	DESM	DESM	PN	GND	D160	CD	PD	MD	UD	TD	PELD
IND/DEP	21,49	21,49	1,49	3,83	7,1	0,24	0,29	0,35	-0,06	0,02	0,03
DECA	1	1	10	1	1	1	1	1	8	5	8
PER (%)	1	1	10	6	8	2	2	1	71	43	73
ACC	0,48	0,48	0,5	0,48	0,48	0,47	0,47	0,47	0,62	0,47	0,44

LIVRE ESCOLHA

TOUROS PAIS

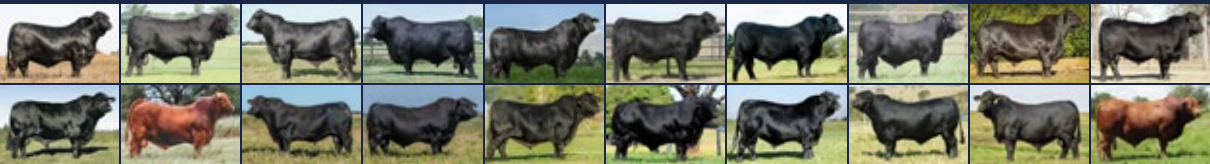

LOTE ESPECIAL

RESERVA GENÉTICA

ANAMÉLIA FIV R104 | NASC: 11/09/2023

PARCERIA: BRANGUS HP, RANCHO GRANDE DE PEYRANO E CABANHA 1835



Linhagem Materna: R104/P056/M096/B254

A melhor fêmea produzida nos últimos anos dentro da HP. R104 acumula 4 gerações de doadoras em sua genealogia e é destaque absoluto de sua geração, sendo adquirida em parceria pelo renomado criatório Rancho Grande de Peyrano e Cabanha 1835, como a escolha da geração e selecionada para o time de pista da Brangus HP para o Congresso Mundial em 2026.

LAMBERT OF BRINKS 317R3

RANCHO BRG 144 CURANDERO

MC CROSSOVER 834Y

ANAMÉLIA FIV P056

MC MS GUNS 834W3

ANAMÉLIA FIV M096

GENOTIPAGEM				GENSYS NATURA SETEMBRO 2025											
PELAGEM	CHIFRE	PN			DESM			FINAL			CARÇAÇA				
		DEP	%	AC	ÍNDICE	%	AC	ÍNDICE	%	AC	ÍNDICE	%	AC		
		ED/ED													
	PcPc	0,88	95	0,69	20,4	1	0,69	17,33	1	0,68	12,07	1	0,67		

ERBra OUTONO 2025																		
PN		PD		LEITE		L&C	P18M		PE		AOL		EGS		EGP		MARM	
%	AC	%	AC	%	AC	%	%	AC	%	AC	%	AC	%	AC	%	AC	%	AC
99	0,74	1	0,71	99	0,53	1	1	0,68	13	0,6	-	-	-	-	-	-	-	-

LIVRE ESCOLHA

TOUROS PAIS

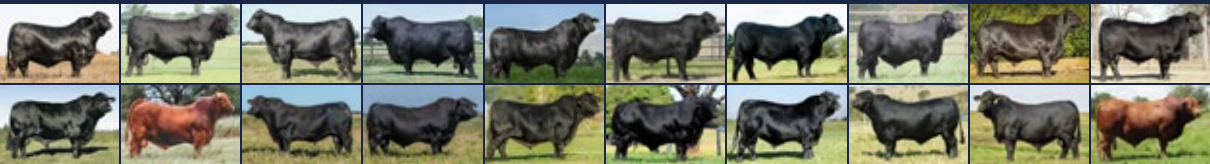

LOTE
1

N008

ANAMÉLIA FIV N008 | NASC: 14/08/2019

BRANGUS
HP



Linhagem Materna: N008/K522/G038/L334

Filha do touro americano Big Town em Anamélia K522, principal linha materna do projeto genético HP e mãe do multicampeão Spartacus. Primeiras gerações de Big Town no Brasil, reforça o pioneirismo da HP ao incorporar linhagens internacionais de elite, N008 reúne classe e adaptação, com fenótipo de frente leve, excelente linha de dorso e correção de linha inferior.

MC NUFF SAID 889T50

SUNDANCE OF BRINKS

BWCC BIG TOWN 192B16

ANAMÉLIA TE K522

BWCC MS REVELATION 192W8

ANAMÉLIA G038

GENOTIPAGEM		GENSYS NATURA SETEMBRO 2025											
PELAGEM	CHIFRE	PN			DESM			FINAL			CARCAÇA		
ED/ED	PcPc	DEP	%	AC	ÍNDICE	%	AC	ÍNDICE	%	AC	ÍNDICE	%	AC
		-1,28	1	0,86	2,22	41	0,85	0,2	50	0,83	7,59	11	0,8

ERBra OUTONO 2025																	
PN		PD		LEITE		L&C	P18M		PE		AOL		EGS		EGP		MARM
%	AC	%	AC	%	AC	%	%	AC	%	AC	%	AC	%	AC	%	AC	%
9	0,77	17	0,73	99	0,65	92	16	0,71	56	0,7	-	-	-	-	-	-	-



EMBRIÃO - PAI ORION

Curupay
x
Arandu

CONSISTÊNCIA GENÉTICA



K522
Avô materna do embrião



BIG TOWN
Avô materno do embrião



CURUPAY
Avô paterno do embrião

LOTE
2

644G

ANAMÉLIA FIV 644G | NASC: 20/09/2012

BRANGUS
H-P



Linhagem Materna: 644G/A122/ZS034/M514

644G é filha do Grande Campeão da Expoiner 2008, Anamélia TE L545 em vaca Anamélia A122 TE, que por sua vez é Gladiador na Campeã Nacional GAP Cristal. Nascida em 2012, se destaca longevidade no criatório e habilidade materna, sendo mãe de touros de central como Metrôpoles e R007, escolha da geração 2023 e adquirido pela ST Repro.

BRIGHT SIDE OF BRINKS

EBANO 4045 GLADIADOR TE

ANAMÉLIA TE L545

ANAMÉLIA A122 TE

MS BRINKS NEWSDAY 392H8

GAP CRISTAL ZS034

GENOTIPAGEM		GENSYS NATURA SETEMBRO 2025											
PELAGEM	CHIFRE	PN			DESM			FINAL			CARCAÇA		
ED/ED	PcPc	DEP	%	AC	ÍNDICE	%	AC	ÍNDICE	%	AC	ÍNDICE	%	AC
		-1,34	1	0,91	0,87	47	0,9	0,81	46	0,89	3,13	31	0,88

ERBra OUTONO 2025																		
PN		PD		LEITE		L&C	P18M		PE		AOL		EGS		EGP		MARM	
%	AC	%	AC	%	AC	%	AC	%	AC	%	AC	%	AC	%	AC	%	AC	
2	0,79	25	0,71	2	0,65	3	31	0,69	76	0,78	31	0,49	37	0,43	28	0,44	63	0,47



EMBRIÃO - PAI CAPITAL GAIN

TMJ Three D
X
CB Hombre

CONSISTÊNCIA GENÉTICA



METROPOLES - N167
Irmão materno do embrião



ARES - R193
Irmão inteiro do embrião



R007 - RIO NEGRO
Irmão inteiro do embrião

LOTE
3

102H

ANAMÉLIA FIV 102H | NASC: 17/08/2013

BRANGUS
HP



BEZIER | FILMES

Linhagem Materna: 102H/K522/G038/L334

102H é filha de K522, mãe de Spartacus. Esta linha materna, por sua produção, é definida como a melhor dentro do criatório HP, pela quantidade de matrizes e touros que proporcionou com diferentes acasalamentos. Mãe de PANTHEON, touro expoente, líder de dados de carcaça da geração 2022, alinhando beleza racial e umbigo muito corrigido.

RANCHO 2922

SUNDANCE OF BRINKS

RANCHO BRG 144 CURANDERO TE

ANAMÉLIA TE K522

RANCHO 1604

ANAMÉLIA G038

GENOTIPAGEM		GENSYS NATURA SETEMBRO 2025											
PELAGEM	CHIFRE	PN			DESM			FINAL			CARCAÇA		
		DEP	%	AC	ÍNDICE	%	AC	ÍNDICE	%	AC	ÍNDICE	%	AC
-	-	-1,74	1	0,79	-	-	-	-	-	-	9,12	4	0,7

ERBra OUTONO 2025															
PN		PD		LEITE		L&C		P18M		PE		AOL		EGS	
%	AC	%	AC	%	AC	%	AC	%	AC	%	AC	%	AC	%	AC
1	0,82	34	0,71	92	0,72	86	66	0,7	90	0,75	14	0,61	28	0,55	19



EMBRIÃO - PAI HOLLYWOOD

NEW VISION OF SALACOA 209Y2
X
MS SVF PATTON 23Y66

CONSISTÊNCIA GENÉTICA



K522
Avô materna do embrião



CURUPAY
Avô materno do embrião



PANTHEON - Q221
Irmão materno do embrião

LOTE
4

0921

ANAMÉLIA FIV 0921 | NASC: 27/08/2014

BRANGUS
HP



PRONTA
ENTREGA
HP

BEZIER FILMES

Linhagem Materna: 0921/BRINKS TE PICASSO 468L2/ BRINKS HOTLINE 468D2

Doadora filha de Curupay em linhagem americana Brinks 468L2, filha de Picasso of Brinks. Brinks 468L2, uma das matrizes oriundas do criatório americano Camp Cooley, é a fêmeas que mais produziu doadoras no projeto genético HP.

RANCHO 2922

PICASSO OF BRINKS

RANCHO BRG 144 CURANDERO TE

MS BRINKS TE PICASSO 468L2

RANCHO 1604

MISS BRINKS HOTLINE

GENOTIPAGEM		GENSYS NATURA SETEMBRO 2025											
PELAGEM	CHIFRE	PN			DESM			FINAL			CARCAÇA		
		DEP	%	AC	ÍNDICE	%	AC	ÍNDICE	%	AC	ÍNDICE	%	AC
-	-	0,68	91	0,84	1,15	45	0,83	3,89	30	0,82	8,82	11	0,75

ERBra OUTONO 2025																		
PN		PD		LEITE		L&C	P18M		PE		AOL		EGS		EGP		MARM	
%	AC	%	AC	%	AC	%	%	AC	%	AC	%	AC	%	AC	%	AC	AC	
93	0,89	11	0,85	90	0,75	41	24	0,82	89	0,85	5	0,68	96	0,64	34	0,65	60	0,66



**EMBRIÃO - PAI
EMPOWER**

Never Surrender of Salacoa
X
TMJ Three D

CONSISTÊNCIA GENÉTICA



CURUPAY
Avô do embrião



O178
Irmã materna do embrião



4 IRMÃOS 2346
Irmã paterna do embrião

LOTE
5A

238J

ANAMÉLIA FIV 238J | NASC: 27/07/2015

BRANGUS
HP



Linhagem Materna: 238J/K522/G038/L334

Filha de Relmún em Anamélia K522, principal linha materna do projeto genético HP e mãe do multicampeão Spartacus. Sua produção impressiona pelos quesitos de adaptação, longevidade em produção e qualidade racial.

RBR REVELATION 193

SUNDANCE OF BRINKS

GUARDIAN Y7993 R.OSCAR TE

ANAMÉLIA TE K522

GUARDIANA Y5050

ANAMÉLIA G038

GENOTIPAGEM				GENSYS NATURA SETEMBRO 2025											
PELAGEM	CHIFRE	PN			DESM			FINAL			CARCAÇA				
		DEP	%	AC	ÍNDICE	%	AC	ÍNDICE	%	AC	ÍNDICE	%	AC		
		-	-	-	-	-	-	-	-	-	2,48	32	0,5		

ERBra OUTONO 2025																		
PN		PD		LEITE		L&C	P18M		PE		AOL		EGS		EGP		MARM	
%	AC	%	AC	%	AC	%	%	AC	%	AC	%	AC	%	AC	%	AC	%	AC
71	0,73	40	0,68	85	0,7	81	23	0,7	77	0,71	90	0,66	36	0,64	35	0,64	41	0,65



EMBRIÃO - PAI
ORION

Curupay
x
Arandu

CONSISTÊNCIA GENÉTICA



K522
Avô do embrião



RELMUN
Avô materno do embrião



M116
Doadora e Irmã inteira 238J

LOTE
5B

238J

ANAMÉLIA FIV 238J | NASC: 27/07/2015

BRANGUS
HP



Linhagem Materna: 238J/K522/G038/L334

Filha de Relmún em Anamélia K522, principal linha materna do projeto genético HP e mãe do multicampeão Spartacus. Sua produção impressiona pelos quesitos de adaptação, longevidade em produção e qualidade racial.

RBR REVELATION 193

SUNDANCE OF BRINKS

GUARDIAN Y7993 R.OSCAR TE

ANAMÉLIA TE K522

GUARDIANA Y5050

ANAMÉLIA G038

GENOTIPAGEM		GENSYS NATURA SETEMBRO 2025											
PELAGEM	CHIFRE	PN			DESM			FINAL			CARCAÇA		
		DEP	%	AC	ÍNDICE	%	AC	ÍNDICE	%	AC	ÍNDICE	%	AC
		-	-	-	-	-	-	-	-	-	2,48	32	0,5

ERBra OUTONO 2025																		
PN		PD		LEITE		L&C	P18M		PE		AOL		EGS		EGP		MARM	
%	AC	%	AC	%	AC	%	%	AC	%	AC	%	AC	%	AC	%	AC	%	AC
71	0,73	40	0,68	85	0,7	81	23	0,7	77	0,71	90	0,66	36	0,64	35	0,64	41	0,65



EMBRIÃO - PAI
CURUPAY

Curandero
X
CCR Pathfinder

CONSISTÊNCIA GENÉTICA



K522
Avô do embrião



RELMUN
Avô materno do embrião



M116
Doadora e Irmã inteira 238J

LOTE
6A

M116

ANAMÉLIA FIV M116 | NASC: 09/09/2018

BRANGUS
HP



Linhagem Materna: M116/K522/G038/L334

Uma filha de RELMÚN em vaca K522, que por sua vez é mãe de SPARATUS e é considerada como a principal linha materna do projeto genético HP. Vaca de muita fertilidade e capacidade produtiva, se destaca por adaptação e imposição de grau de zebu mais acentuado, já possui filhas paridas aos 20 meses de idade, mostrando sua habilidade materna forte e capacidade de produção.

RBR REVELATION 193

SUNDANCE OF BRINKS

GUARDIAN Y7993 R.OSCAR TE

ANAMÉLIA TE K522

GUARDIANA Y5050

ANAMÉLIA G038

GENOTIPAGEM		GENSYS NATURA SETEMBRO 2025											
PELAGEM	CHIFRE	PN			DESM			FINAL			CARCAÇA		
		DEP	%	AC	ÍNDICE	%	AC	ÍNDICE	%	AC	ÍNDICE	%	AC
ED/ED	Pc/Pc	-1,11	2	0,85	1,49	44	0,84	4,13	29	0,83	6,5	11	0,81

ERBra OUTONO 2025																		
PN		PD		LEITE		L&C	P18M		PE		AOL		EGS		EGP		MARM	
%	AC	%	AC	%	AC	%	%	AC	%	%	%	AC	%	%	%	%	%	AC
32	0,77	30	0,74	18	0,7	16	20	0,73	54	0,68	84	0,71	27	0,68	30	0,68	27	0,69



EMBRIÃO - PAI MAYU

Corralero 8435 Curupay F10 D
X
Morris Sol 227 Yas T/E

CONSISTÊNCIA GENÉTICA



K522
Avô materna do embrião



RELMUN
Avô materno do embrião



238J
Doadora e Irmã inteira M116

LOTE
6B

M116

ANAMÉLIA FIV M116 | NASC: 09/09/2018

BRANGUS
HP



Linhagem Materna: M116/K522/G038/L334

Uma filha de RELMÚN em vaca K522, que por sua vez é mãe de SPARATUS e é considerada como a principal linha materna do projeto genético HP. Vaca de muita fertilidade e capacidade produtiva, se destaca por adaptação e imposição de grau de zebu mais acentuado, já possui filhas paridas aos 20 meses de idade, mostrando sua habilidade materna forte e capacidade de produção.

RBR REVELATION 193

SUNDANCE OF BRINKS

GUARDIAN Y7993 R.OSCAR TE

ANAMÉLIA TE K522

GUARDIANA Y5050

ANAMÉLIA G038

GENOTIPAGEM		GENSYS NATURA SETEMBRO 2025											
PELAGEM	CHIFRE	PN			DESM			FINAL			CARCAÇA		
		DEP	%	AC	ÍNDICE	%	AC	ÍNDICE	%	AC	ÍNDICE	%	AC
ED/ED	Pc/Pc	-1,11	2	0,85	1,49	44	0,84	4,13	29	0,83	6,5	11	0,81

ERBra OUTONO 2025																		
PN		PD		LEITE		L&C	P18M		PE		AOL		EGS		EGP		MARM	
%	AC	%	AC	%	AC	%	%	AC	%	AC	%	AC	%	AC	%	AC	%	AC
32	0,77	30	0,74	18	0,7	16	20	0,73	54	0,68	84	0,71	27	0,68	30	0,68	27	0,69



EMBRIÃO - PAI CURUPAY

Curandero
X
CCR Pathfinder

CONSISTÊNCIA GENÉTICA



K522
Avô materna do embrião



RELMUN
Avô materno do embrião



238J
Doadora e Irmã inteira M116

LOTE
7

M316

ANAMÉLIA FIV M316 | NASC: 06/11/2018

BRANGUS
H-P



Linhagem Materna: M316/B254/N2791/2636

Filha de Hollywood, touro americano utilizado em larga escala e com pioneirismo no Brangus Brasileiro, em vaca Anamélia B254, que por sua vez é uma das mais importantes famílias de fêmeas do projeto genético HP. A doadora M316 é de excelente estrutura, correta em linhas, apurmos e com muita qualidade racial.

NEW VISION OF SALACOA 209Y2

EBANO 4045 GLADIADOR TE

HOLLYWOOD OF SALACOA 23A53

ANAMÉLIA B254 FIV

MS SVF PATTON 23Y66

BRANGUS DA N.P. N2791

GENOTIPAGEM		GENSYS NATURA SETEMBRO 2025											
PELAGEM	CHIFRE	PN			DESM			FINAL			CARCAÇA		
		DEP	%	AC	ÍNDICE	%	AC	ÍNDICE	%	AC	ÍNDICE	%	AC
		ED/e	HPc	-0,36	26	0,84	6,59	23	0,84	9,8	9	0,82	10,62

ERBra OUTONO 2025																		
PN		PD		LEITE		L&C	P18M		PE		AOL		EGS		EGP		MARM	
%	AC	%	AC	%	AC	%	%	AC	%	AC	%	AC	%	AC	%	AC	%	AC
25	0,7	30	0,65	55	0,45	30	15	0,6	9	0,55	38	0,58	42	0,53	31	0,54	98	0,56



**EMBRIÃO - PAI
BIG TOWN**

MC Nuff Said
X
MC Revelation

CONSISTÊNCIA GENÉTICA



K522
Avó materna do embrião



HOLLYWOOD
Avô paterno do embrião



SPARTACUS
Tio materno do embrião

LOTE
8

N026

ANAMÉLIA FIV N026 | NASC: 18/08/2019

BRANGUS
HP



BEZIER FILMES

Linhagem Materna: N026/K522/G038/L334

Outra opção de BIG TOWN em K522, que por sua vez é mãe de SPARATUS e é considerada como a principal linha materna do projeto genético HP. N026 é irmã própria de N008 e assim como sua irmã própria, possui DEPs negativas ao nascimento com excelentes números para carcaça.

MC NUFF SAID 889T50

SUNDANCE OF BRINKS

BWCC BIG TOWN 192B16

ANAMÉLIA TE K522

BWCC MS REVELATION 192W8

ANAMÉLIA G038

GENOTIPAGEM		GENSYS NATURA SETEMBRO 2025											
PELAGEM	CHIFRE	PN			DESM			FINAL			CARCAÇA		
ED/ED	PcPc	DEP	%	AC	ÍNDICE	%	AC	ÍNDICE	%	AC	ÍNDICE	%	AC
		-0,68	10	0,85	6,6	23	0,84	4,35	28	0,83	9,62	4	0,81

ERBra OUTONO 2025																		
PN		PD		LEITE		L&C	P18M		PE		AOL		EGS		EGP		MARM	
%	AC	%	AC	%	AC	%	%	AC	%	AC	%	AC	%	AC	%	AC	%	AC
90	0,77	5	0,73	95	0,64	35	4	0,7	23	0,67	-	-	-	-	-	-	-	-



EMBRIÃO - PAI EMPOWER

Never Surrender of Salacoa
X
TMJ Three D

CONSISTÊNCIA GENÉTICA



K522
Avô materna do embrião



N062 - Doadora e
irmã materna do embrião



4 IRMÃOS 2346
Irmã paterna do embrião

LOTE
9

R048

ANAMÉLIA R048 | NASC: 29/08/2023

BRANGUS
HP



Linhagem Materna: R048/342L/534H/A076

R048 é outra doadora jovem, parida aos 22 meses, filha de SHOW BULL, com fenótipo muito atraente. Além de sua própria cria, já possui filhos de TE, sendo dois destes separados para o time de pista HP de mesmo acasalamento do embrião ofertado.

EBANO 5303 ÑATITO

ANAMÉLIA FIV 1071

RANCHO 1810 YUNQUE T/E

ANAMÉLIA 342L

RANCHO 1263 T/E

ANAMÉLIA 534H

GENOTIPAGEM		GENSYS NATURA SETEMBRO 2025											
PELAGEM	CHIFRE	PN			DESM			FINAL			CARCAÇA		
		DEP	%	AC	ÍNDICE	%	AC	ÍNDICE	%	AC	ÍNDICE	%	AC
ED/E+	PcPc	0,52	84	0,65	4,94	29	0,64	3,71	31	0,63	3,9	24	0,62

ERBra OUTONO 2025																	
PN		PD		LEITE		L&C	P18M		PE		AOL		EGS		EGP		MARM
%	AC	%	AC	%	AC	%	%	AC	%	AC	%	AC	%	AC	%	AC	%
96	0,73	2	0,65	96	0,53	18	3	0,66	38	0,6	-	-	-	-	-	-	-



EMBRIÃO - PAI
ORION

Curupay
x
Arandu

CONSISTÊNCIA GENÉTICA



SHOWBULL
Avô materno do embrião



CURUPAY
Avô paterno do embrião

LOTE
10

P078

ANAMELIA P078 | NASC: 01/09/2021

BRANGUS
H-P



Linhagem Materna: P078/218I/C108/661G

Jovem doadora filha de CASTUS em linha materna 218I, por sua vez HOMBRE. Uma clássica representante de sua linhagem paterna, possui caracterização racial impecável com muito comprimento corporal, musculatura e correção de aprumos.

RANCHO 1256 TE

CB HOMBRE 541T3

ANAMÉLIA M411

ANAMÉLIA 218I

ANAMÉLIA FIV 094J

ANAMÉLIA TE C108

GENOTIPAGEM		GENSYS NATURA SETEMBRO 2025											
PELAGEM	CHIFRE	PN			DESM			FINAL			CARCAÇA		
ED/ED	HPc	DEP	%	AC	ÍNDICE	%	AC	ÍNDICE	%	AC	ÍNDICE	%	AC
		-0,17	38	0,81	0,31	49	0,8	-0,67	55	0,76	-7,43	90	0,76

ERBra OUTONO 2025																		
PN		PD		LEITE		L&C	P18M		PE		AOL		EGS		EGP		MARM	
%	AC	%	AC	%	AC	%	%	AC	%	AC	%	AC	%	AC	%	AC	%	AC
50	0,73	41	0,64	87	0,47	85	25	0,66	92	0,57	-	-	-	-	-	-	-	-



EMBRIÃO - PAI EMPOWER

Never Surrender of Salacoa
X
TMJ Three D

CONSISTÊNCIA GENÉTICA



CASTUS
Avô materno do embrião



094J - Doadora
e bisavó materna do embrião



4 IRMÃOS 2346
Irmã paterna do embrião

LOTE
11

N194

ANAMÉLIA FIV N194 | NASC: 15/09/2019

BRANGUS
HP



Linhagem Materna: N194/E350/C246/K522

ANAMÉLIA FIV N194, filha de BIG TOWN na importante E350, mãe de VERUS, que por sua vez é uma das famílias de fêmeas mais consistentes e buscadas por clientes HP na última década. Doadora em sociedade com RANCHO GRANDE DE PEYRANO, possui grande qualidade racial, aliado a números expressivos, tanto em crescimento como para carcaça, mais uma opção BIG TOWN em linha materna provada.

MC NUFF SAID 889T50

JC MR CLASSIC 314H

BWCC BIG TOWN 192B16

ANAMÉLIA E350

BWCC MS REVELATION 192W8

ANAMÉLIA FIV C246

GENOTIPAGEM		GENSYS NATURA SETEMBRO 2025											
PELAGEM	CHIFRE	PN			DESM			FINAL			CARCAÇA		
		DEP	%	AC	ÍNDICE	%	AC	ÍNDICE	%	AC	ÍNDICE	%	AC
ED/ED	HP/PcPc	0,05	55	0,85	5,37	27	0,85	5,94	21	0,83	6,05	13	-

ERBra OUTONO 2025																		
PN		PD		LEITE		L&C	P18M		PE		AOL		EGS		EGP		MARM	
%	AC	%	AC	%	AC	%	%	AC	%	AC	%	AC	%	AC	%	AC	AC	
47	0,77	9	0,73	99	0,66	84	11	0,71	16	0,67	10	0,7	28	0,67	31	0,67	53	0,69t



EMBRIÃO - PAI ORION

Curupay
x
Arandu

CONSISTÊNCIA GENÉTICA



VERUS
Produção família E350



E350
Avô materna do embrião



CURUPAY
Avô paterno do embrião

LOTE
12

0321

ANAMÉLIA FIV 0321 | NASC: 14/08/2014

BRANGUS
HP



Linhagem Materna: 0321/B050/N2791/2636

0321 é filha de Relmún em B050, irmã própria de B254, uma das principais doadoras do projeto genético Brangus HP.. Mais uma doadora oriunda de importante família de fêmeas do projeto genético HP. 0321 é mãe de FLAMMA, importante touro da bateria Semex por muitos anos, com grande volume de vendas e destacados números de carcaça.

RBR REVELATION 193

EBANO 4045 GLADIADOR TE

GUARDIAN Y7993 R.OSCAR TE

ANAMÉLIA B050 TE

GUARDIANA Y5050

BRANGUS DA N.P. N2791

GENOTIPAGEM		GENSYS NATURA SETEMBRO 2025											
PELAGEM	CHIFRE	PN			DESM			FINAL			CARCAÇA		
ED/ED	HPc	DEP	%	AC	ÍNDICE	%	AC	ÍNDICE	%	AC	ÍNDICE	%	AC
		-0,12	41	0,87	5,92	25	0,86	5,3	24	0,85	-4,04	78	0,82

ERBra OUTONO 2025																	
PN		PD		LEITE		L&C	P18M		PE		AOL		EGS		EGP		MARM
%	AC	%	AC	%	AC	%	%	AC	%	AC	%	AC	%	AC	%	AC	%
22	0,33	95	0,17	95	0,42	99	95	0,25	88	0,19	-	-	-	-	-	-	-



EMBRIÃO - PAI ORION

Curupay
X
Arandu

CONSISTÊNCIA GENÉTICA



HOLLYWOOD
Avô paterno do embrião



RELMUN
Avô materno do embrião



094J - Doadora
produção família B050

LOTE
14A

M304

ANAMÉLIA M304 | NASC: 04/11/2018

BRANGUS
H-P



Linhagem Materna: M304/218H/K522/G038

Filha de Big Town em 218H, doadora de extremo destaque que compõe esta oferta, e neta de K522. Esta linha materna é definida como a melhor dentro do criatório HP. Fêmea de impressionante profundidade de costelas e imponente estrutura. Acasalada com Gulf Coast, touro americano que oferece abertura de linhas no Brangus nacional.

MC NUFF SAID 889T50

RANCHO BRG 144 CURANDERO TE

BWCC BIG TOWN 192B16

ANAMÉLIA FIV 218H

BWCC MS REVELATION 192W8

ANAMÉLIA TE K522

GENOTIPAGEM		GENSYS NATURA SETEMBRO 2025											
PELAGEM	CHIFRE	PN			DESM			FINAL			CARCAÇA		
ED/ED	PcPc	DEP	%	AC	ÍNDICE	%	AC	ÍNDICE	%	AC	ÍNDICE	%	AC
		-1.24	1	0.87	7.32	21	0.87	7.85	15	0.86	11.13	2	0.85

ERBra 2022																		
PN		PD		LEITE		L&C	P18M		PE		AOL		EGS		EGP		MARM	
%	AC	%	AC	%	AC	%	%	AC	%	AC	%	AC	%	AC	%	AC	%	AC
3	0,76	45	0,69	2	0,5	6	45	0,65	42	0,6	95	0,54	22	0,48	28	0,49	1	0,52



EMBRIÃO - PAI GULF COAST

Never Surrender of Salacoa
X
New Era of Brinks

CONSISTÊNCIA GENÉTICA



BIG TOWN
Avô materno do embrião



218H - Doadora
e avô materna do embrião



R078 - Doadora
e irmã paterna do embrião

LOTE
14B

M304

ANAMÉLIA M304 | NASC: 04/11/2018

BRANGUS
HP



Linhagem Materna: M304/218H/K522/G038

Filha de Big Town em 218H, doadora de extremo destaque que compõe esta oferta, e neta de K522. Esta linha materna é definida como a melhor dentro do criatório HP. Fêmea de impressionante profundidade de costelas e imponente estrutura. Acasalada com Gulf Coast, touro americano que oferece abertura de linhas no Brangus nacional.

MC NUFF SAID 889T50

RANCHO BRG 144 CURANDERO TE

BWCC BIG TOWN 192B16

ANAMÉLIA FIV 218H

BWCC MS REVELATION 192W8

ANAMÉLIA TE K522

GENOTIPAGEM		GENSYS NATURA SETEMBRO 2025											
PELAGEM	CHIFRE	PN			DESM			FINAL			CARCAÇA		
		DEP	%	AC	ÍNDICE	%	AC	ÍNDICE	%	AC	ÍNDICE	%	AC
		ED/ED	PcPc	-1.24	1	0.87	7.32	21	0.87	7.85	15	0.86	11.13

ERBra 2022																		
PN		PD		LEITE		L&C	P18M		PE		AOL		EGS		EGP		MARM	
%	AC	%	AC	%	AC	%	%	AC	%	AC	%	AC	%	AC	%	AC	%	AC
3	0,76	45	0,69	2	0,5	6	45	0,65	42	0,6	95	0,54	22	0,48	28	0,49	1	0,52



EMBRIÃO - PAI CASTUS

Rancho 1256 TE (Francesco)

X

Rancho BRG 144 Curandero - Curupay

CONSISTÊNCIA GENÉTICA



R225
Irmão paterno do embrião



P078 - Doadora e
irmã paterna do embrião



N062 - Doadora e
tia materna do embrião

LOTE
15

N326

ANAMÉLIA N326 | NASC: 13/11/2019

BRANGUS
H-P



PRONTA
ENTREGA
H-P

BEZIER FILMES

Linhagem Materna: N326/082H/A122/CRISTAL ZS034

N326 é filha de ANAMÉLIA TE L545, em vaca SOBERANO e A122, mesma mãe de 644G e 248H. Com um grau de azebuamento equilibrado para altas temperaturas, o embrião foi acasalado com o grande CHALTÉN, eleito pela Associação de Brangus Argentina como o melhor touro de padrão racial, sendo indicado para agregar características de padronização e precocidade.

BRIGHT SIDE OF BRINKS

QUILPO 2104 DON RAUL

ANAMÉLIA TE L545

ANAMÉLIA FIV 082H

MS BRINKS NEWSDAY 392H8

ANAMÉLIA A122 TE

GENOTIPAGEM				GENSYS NATURA SETEMBRO 2025											
PELAGEM	CHIFRE	PN			DESM			FINAL			CARCAÇA				
		DEP	%	AC	ÍNDICE	%	AC	ÍNDICE	%	AC	ÍNDICE	%	AC		
		-	-	-	-	-	-	-	-	-	-	-	-		

ERBra																		
PN		PD		LEITE		L&C	P18M		PE		AOL		EGS		EGP		MARM	
%	AC	%	AC	%	AC	%	%	AC	%	AC	%	AC	%	AC	%	AC	%	AC
25	0,71	14	0,59	99	0,56	89	9	0,63	55	0,56	61	0,62	18	0,57	11	0,58	8	0,6



EMBRIÃO - PAI
CHALTÉN

Guardian Y8135 Yaravi Araucano TE
X
Caledonia Y1614 C

CONSISTÊNCIA GENÉTICA



L545
Avô materno do embrião



SOBERANO
Avô materno do embrião



LANIN
Irmão paterno do embrião

LEGENDA

GENOTIPAGEM

ED/ED	Animal homozigoto preto (sempre transmitirá pelagem preta).
ED/e	Heterozigoto preto (pode transmitir preto ou vermelho).
E+/e	Portador do alelo vermelho, com chance de transmitir a pelagem vermelha.
PcPc	Animal mocho homozigoto (sem chifres, transmite 100% de mocho).
PcpC ou O	Animal mocho heterozigoto (pode gerar descendentes com chifre).
HPc	Gene da Polledness (mocho). Quando aparece junto com ED/ED ou ED/e, indica que o animal também é portador do gene para ausência de chifre.

GENSYS

PN	Peso ao nascer (kg).
DESM	Peso à desmama (kg).
CARCAÇA	Índice de características de carcaça (desenvolvimento muscular e rendimento).
ÍNDICE	Valor genético padronizado.
%AC	Acurácia da DEP (confiabilidade da estimativa).
AOL	Área de olho de lombo (cm ²).
AOL/100	AOL ajustada por 100 kg de peso.
RAT	Rendimento de área total de lombo.
MAR	Marmoreio (nível de gordura intramuscular).
EGS	Espessura de gordura subcutânea.
EGS/100	Espessura de gordura ajustada por 100 kg de peso.
PIC	Percentual de intramuscular de carcaça.

ERBRA

PN	Peso ao nascer.
PD	Peso à desmama.
LEITE	Habilidade materna (produção de leite das filhas).
PF	Peso final (aos 18–24 meses).
CEL&C	Conjunto de características de carcaça (crescimento + acabamento).
%AC	Acurácia (quanto maior, maior confiabilidade).



ESTRATÉGIA DE COMUNICAÇÃO

BEZIER | FILMES

PROJETO GRÁFICO

Cumulus
AGROCOMUNICAÇÃO