Tulipa

22 DE MARÇO • 9H

PROGRAMA LEILÕES - CANAL DO CRIADOR

Leilão Virtual Só Elas

EDIÇÃO CIRCUITO TUL DE GENÉTICA

Quando a mão é boa,
o jogo muda.

LEILÃO VIRTUAL

Top Tulipa Elas

ENTENDA NOSSOS SELOS

ANCP — Associação Nacional dos Criadores e Pesquisadores.

PMGZ — Programa de Melhoramento Genético de Zebuínos.

GENE PLUS — EMBRAPA Geneplus.

CSG — Animal possui Certificado de Superioridade Genética, concedido pelo PMGZ.

GENÔMICA — Animal possui avaliação genética genômica (genotipado).

IRMÃO DE TOURO DE CENTRAL / NOME DO TOURO CENTRAL — Animal irmã de Touro contratado por central de coleta de sêmen.

1 / RANK - US — Posição do animal em relação ao grupo de animais avaliados por Ultrassonografia de Carcaça.

2 / RANK CHOICE AVAL — Colocação do animal no ranqueamento referente ao CHOICE AVAL na avaliação intra-rebanho, em relação aos outros animais também avaliados.

MÃE DOADORA — Filha de mãe exposta à aspiração folicular (OPU) e produção de embriões, atestando sua superioridade genética.

PESO / SUPERIOR — Animal classificado como SUPERIOR na mensuração de PESO, em relação à média dos animais analisados na avaliação intra-rebanho.

PESO / ELITE — Animal classificado como ELITE na mensuração de PESO, em relação à média dos animais analisados na avaliação intra-rebanho.

MÃE DIAMANTE — Filha de mãe que ficou gestante entre 11 a 13 meses de idade.

AOL / SUPERIOR — Animal classificado como SUPERIOR na mensuração da ÁREA DE OLHO DE LOMBO (AOL), em relação à média dos animais analisados na avaliação intra-rebanho.

AOL / ELITE — Animal classificado como ELITE na mensuração da ÁREA DE OLHO DE LOMBO (AOL), em relação à média dos animais analisados na avaliação intra-rebanho.

MÃE SUPER PRECOCE — Filha de mãe que ficou gestante entre 14 a 15 meses de idade.

ACAB / SUPERIOR — Animal classificado como SUPERIOR na mensuração de ACABAMENTO (ACAB), em relação à média dos animais analisados na avaliação intra-rebanho.

ACAB / ELITE — Animal classificado como ELITE na mensuração de ACABAMENTO (ACAB), em relação à média dos animais analisados na avaliação intra-rebanho.

MÃE PRECOCE — Filha de mãe que ficou gestante entre 16 a 18 meses de idade.

MARM / SUPERIOR — Animal classificado como SUPERIOR na mensuração de MARMOREIO (MAR), em relação à média dos animais analisados na avaliação intra-rebanho.

MARM / ELITE — Animal classificado como ELITE na mensuração de MARMOREIO (MAR), em relação à média dos animais analisados na avaliação intra-rebanho.

DOADORA — Animal exposto à aspiração folicular (OPU) e produção de embriões, atestando sua superioridade genética.

Diamante — Novilha que ficou gestante entre 11 a 13 meses de idade.

Super-Precoce — Novilha que ficou gestante entre 14 a 15 meses de idade.

Precoce — Novilha que ficou gestante entre 16 a 18 meses de idade.

INDICADO PARA NOVILHAS — Animal que de acordo com seu conjunto de Deps é recomendado para ser utilizado em novilhas.

CATÁLOGO FEITO POR:
Vivelus
(18) 98115-0000

Leilão Virtual
Só Elas

INDIVIDUAIS

LOTES **01 A 58**
NELORE PO

MÉDIAS

PESO: **564** KG | IDADE: **27** MESES

ANCP
MGTe: **29,77**
TOP: **2%**

PMGZ
iABCZ: **30,56**
P%: **0,1%**

GENE PLUS
IQG: **35,47**
TOP: **0,5%**

MÉDIAS PROJEÇÕES DE VENTRE

MGTe: **32,33**
TOP: **0,5%**

iABCZ: **34,60**
P%: **0,1%**

IQG: **41,10**
TOP: **0,1%**

632 FIV ALPAKATHA

APKT 632 • PESO: **582** kg •

NASC.: **11/06/2024** • **21** MESES • NELORE **PO**

LOTE **01** INDIVIDUAL

ZAPP BEABISA | REM GLADIADOR GEN. ADT

VALLEY DE NAVIRAI X **PIANA DA CLR** CLRP2692

NAVIRAI 15673-16 | LAZIC DA CLR

ANCP

MGTE: **31,37** TOP: **1%**

DEP	ÍNDICE	TOP
MP120	6,52	1%
DSTAY	88,60	3%
D3P	84,39	11%
DP210	19,40	2%
DP450	35,12	1%
DAOL	4,39	4%
DACAB	0,57	8%
DPE365	1,48	5%

PMGZ

IABCZ: **28,93** DECA: **1** P%: **0,5%**

DEP	ÍNDICE	DECA	P%
PM-EM$_g$	4,45	1	-
STAY$_g$	56,57	1	-
IPP$_g$	-17,23	1	-
PD-ED$_g$	17,33	1	-
PS-ED$_g$	31,37	1	-
AOL$_g$	3,739	1	-
ACAB$_g$	-0,258	6	-
PE-365$_g$	1,138	1	-

GENE PLUS

IQG: **33,65** TOP: **1%**

DEP	ÍNDICE	TOP
PM	4,14	1%
HP (STAY)	70,52	2%
IPP	-6,71	29%
PD	17,93	0,1%
PS	28,90	0,1%
AOL	3,25	3%
EGS	0,14	43%
PES	1,51	4%

GENÔMICA | MÃE DOADORA

PRENHEZ

Precoce

TOURO:

REM NEGRITO FIV GEN. ADT

COBERTURA:	DIAS GESTAÇÃO	IDADE PRIMEIRA CONCEPÇÃO	PREVISÃO DE PARTO:
26/11/2025	115	17	28/08/2026 A 22/09/2026

DEPS DA PROGÊNIE:

MGTe: **33,79** | TOP: **0,1%**

iABCZ: **30,64** | DECA: **1** | P%: **0,1%**

IQG: **37,69** | TOP: **0,5%**

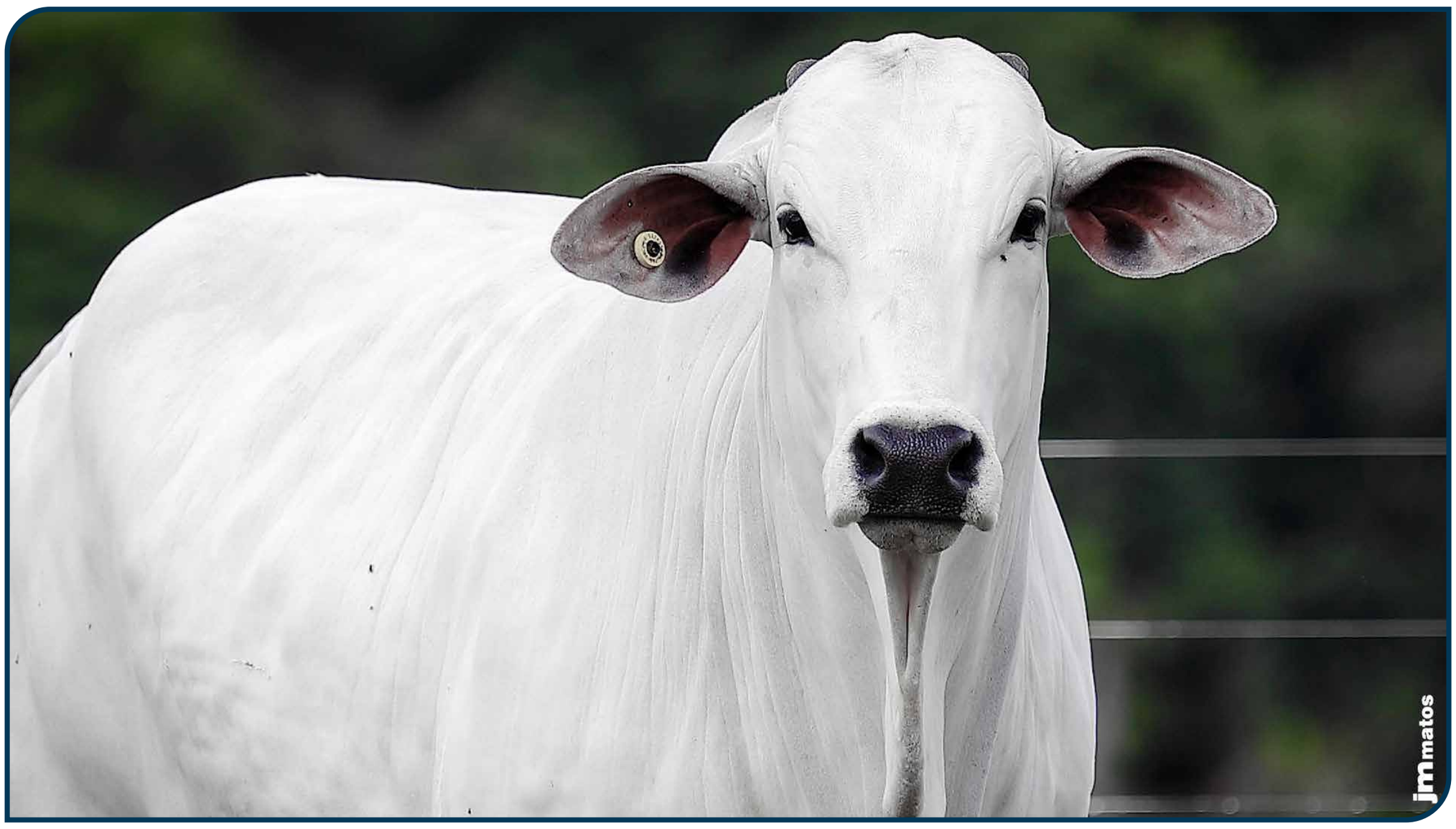

CLIQUE PARA ASSISTIR O VÍDEO

944 FIV ALPAKATHA

APKT 944 • PESO: **548** kg •

NASC.: **18/09/2024** • **18** MESES • NELORE **PO**

LOTE **02** INDIVIDUAL

REM HERMOSO FIV GEN. ADT | DAMASCO MAT.

FALUCK DO CRISPIM X **1644 FIV FVC** FVCP1644

PARAFIA FIV FVC | ROMA FIV FVC

ANCP

MGTE:	TOP:
31,24	1%

DEP	ÍNDICE	TOP
MP120	3,24	15%
DSTAY	88,40	3%
D3P	85,55	8%
DP210	21,30	0,5%
DP450	33,11	2%
DAOL	4,74	3%
DACAB	0,78	4%
DPE365	2,06	1%

PMGZ

IABCZ:	DECA:	P%:
35,32	1	0,1%

DEP	ÍNDICE	DECA	P%
PM-EMg	3,31	1	4%
STAYg	64,38	1	0,1%
IPPg	-21,47	1	5%
PD-EDg	18,09	1	0,1%
PS-EDg	34,16	1	0,1%
AOLg	5,525	1	0,1%
ACABg	2,445	1	3%
PE-365g	1,776	1	0,1%

GENE PLUS

IQG:	TOP:
37,33	0,5%

DEP	ÍNDICE	TOP
PM	2,35	10%
HP (STAY)	76,88	0,5%
IPP	-4,19	40%
PD	19,78	0,1%
PS	32,32	0,1%
AOL	4,89	0,1%
EGS	0,14	43%
PES	1,95	1%

GENÔMICA | DOADORA | OÓCITOS 75 PRODUÇÃO MÉDIA | MÃE DOADORA

PRENHEZ

Diamante

TOURO:

LANDROVER DA XARAES

COBERTURA:	DIAS GESTAÇÃO	IDADE PRIMEIRA CONCEPÇÃO	PREVISÃO DE PARTO:
11/09/2025	191	11	13/06/2026 A 08/07/2026

DEPS DA PROGÊNIE:

MGTe: **33,66** | TOP: **0,1%**

iABCZ: **39,94** | DECA: **1** | P%: **0,1%**

IQG: **45,41** | TOP: **0,1%**

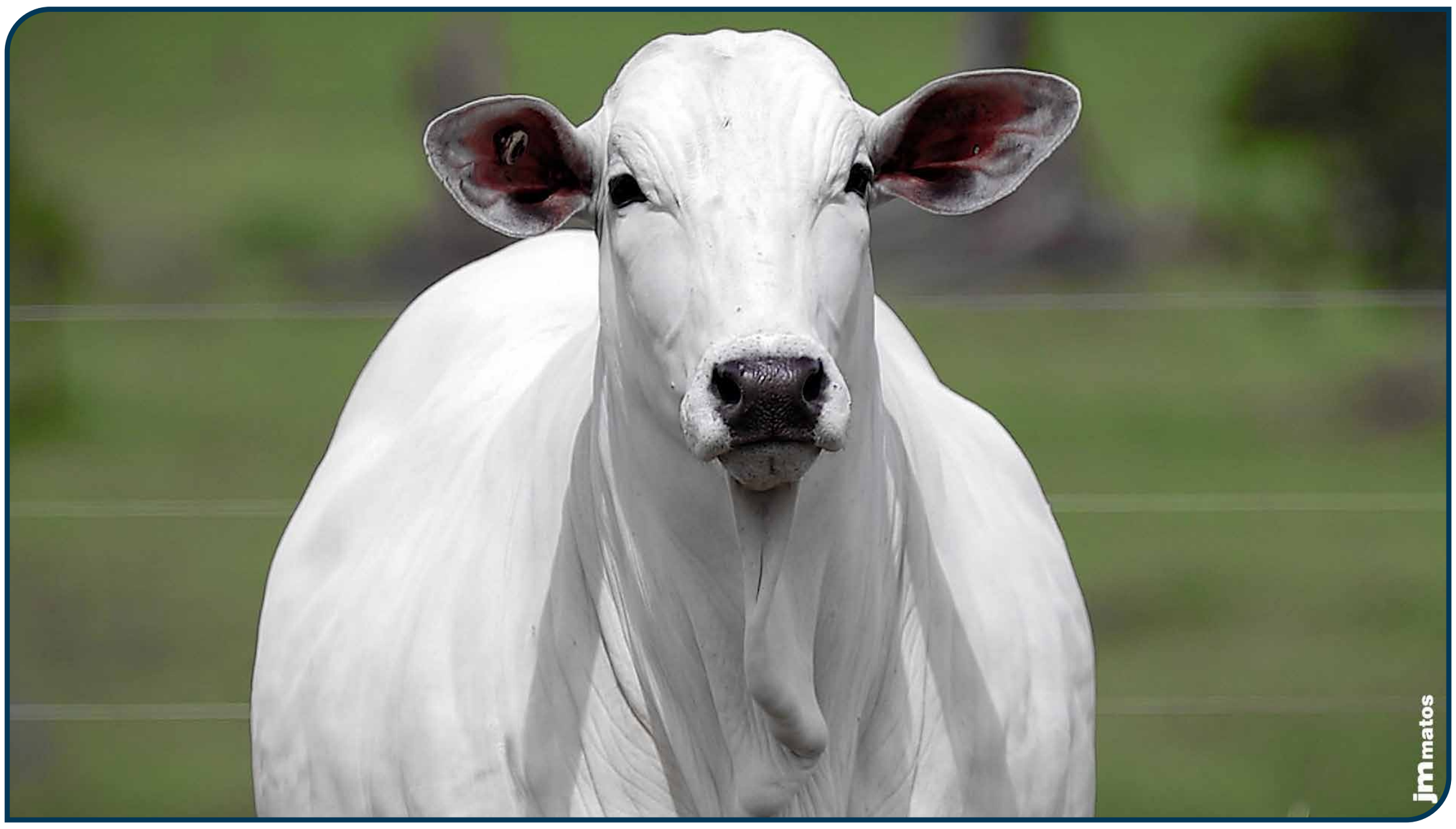

CLIQUE PARA ASSISTIR O VÍDEO

586 FIV ALPAKATHA

APKT 586 • PESO: **524** kg •

NASC.: **05/06/2024** • **21** MESES • NELORE **PO**

LOTE **03** INDIVIDUAL

ESCOBAR MAT.		REM GARANTIDO GEN. ADT
HERON SINO	X	**1612 FIV FVC** FVCP1612
FACHADA SINO		NOTURNA FVC

ANCP

MGTE:	TOP:
30,78	1%

DEP	ÍNDICE	TOP
MP120	5,48	2%
DSTAY	86,81	5%
D3P	90,87	0,5%
DP210	18,63	2%
DP450	35,31	1%
DAOL	3,19	11%
DACAB	0,64	6%
DPE365	1,88	2%

PMGZ

IABCZ:	DECA:	P%:
35,66	1	0,1%

DEP	ÍNDICE	DECA	P%
PM-EMg	4,69	1	0,5%
STAYg	72,85	1	0,1%
IPPg	-31,34	1	0,5%
PD-EDg	14,59	1	0,5%
PS-EDg	25,80	1	0,5%
AOLg	3,214	1	2%
ACABg	2,959	1	1%
PE-365g	1,345	1	0,5%

GENE PLUS

IQG:	TOP:
33,69	1%

DEP	ÍNDICE	TOP
PM	2,84	6%
HP (STAY)	79,61	0,5%
IPP	-16,97	4%
PD	15,39	0,5%
PS	23,13	1%
AOL	2,32	9%
EGS	0,00	52%
PES	2,58	0,1%

GENÔMICA | DOADORA | OÓCITOS 63 PRODUÇÃO MÉDIA | MÃE DOADORA

PRENHEZ

Superprecoce

TOURO:

GABARITO FIV DA EAO

COBERTURA:	DIAS GESTAÇÃO	IDADE PRIMEIRA CONCEPÇÃO	PREVISÃO DE PARTO:
11/09/2025	191	15	13/06/2026 A 08/07/2026

DEPS DA PROGÊNIE:

MGTe: **31,48** | TOP: **1%**

iABCZ: **34,76** | DECA: **1** | P%: **0,1%**

IQG: **36,57** | TOP: **0,5%**

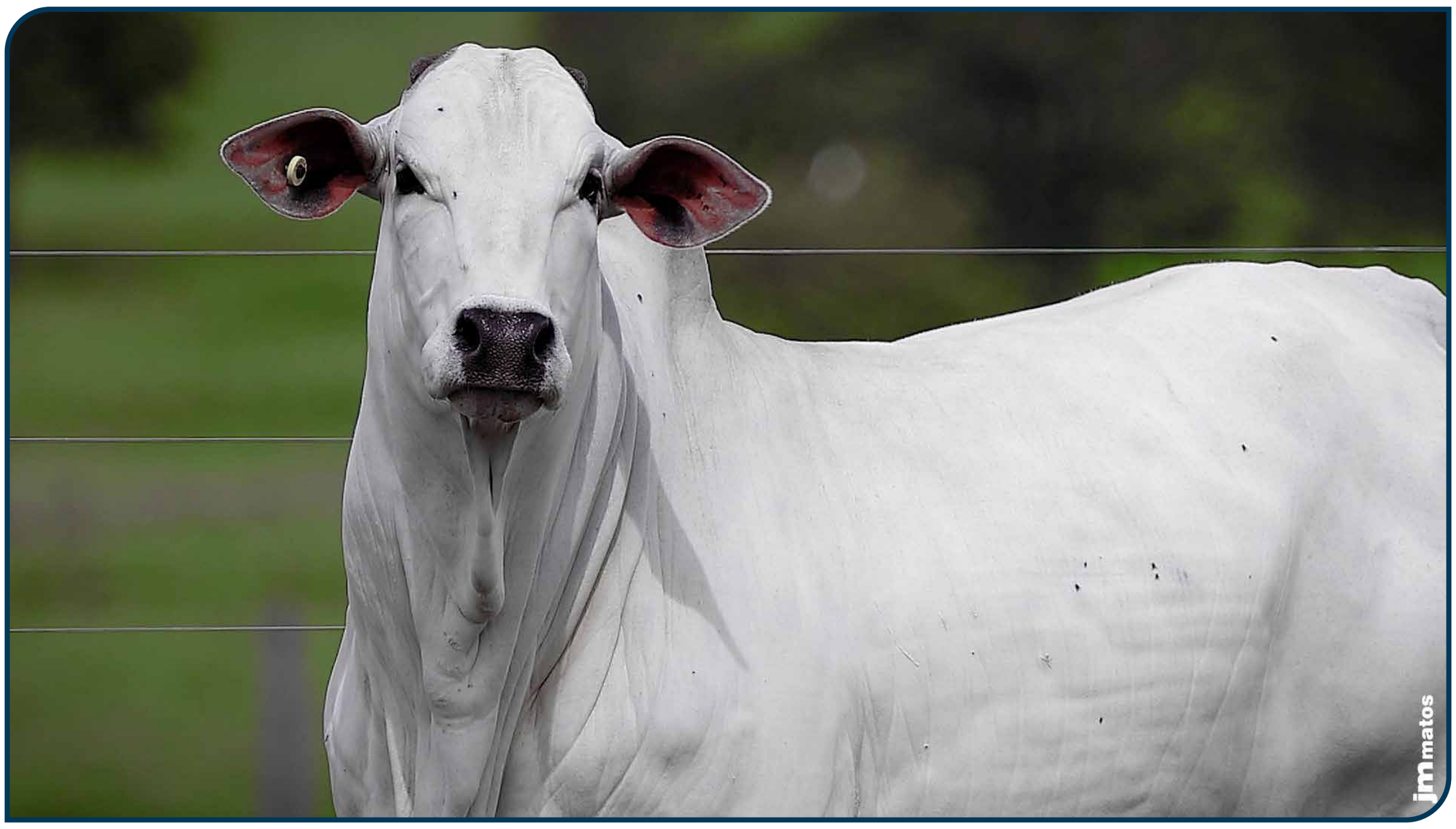

CLIQUE PARA ASSISTIR O VÍDEO

590 FIV ALPAKATHA

APKT 590 • PESO: **606** kg •

NASC.: **05/06/2024** • **21** MESES • NELORE **PO**

LOTE **04** INDIVIDUAL

REM ESPIA0007

DIPLOMATA DA AGRONOVA

BATOM DA AGRONOVA

X

RAJAN COL

JOYCE FIV FVC
FVCP1676

VITELA FVC

ANCP

MGTE:	TOP:
28,15	3%

DEP	ÍNDICE	TOP
MP120	3,16	16%
DSTAY	87,17	5%
D3P	81,77	22%
DP210	18,39	2%
DP450	29,35	4%
DAOL	4,01	6%
DACAB	0,69	5%
DPE365	1,88	2%

PMGZ

IABCZ:	DECA:	P%:
35,43	1	0,1%

DEP	ÍNDICE	DECA	P%
PM-EMg	1,57	3	-
STAYg	69,89	1	0,1%
IPPg	-50,26	1	0,1%
PD-EDg	15,50	1	0,1%
PS-EDg	28,21	1	0,5%
AOLg	3,766	1	1%
ACABg	4,325	1	0,1%
PE-365g	0,917	1	4%

GENE PLUS

IQG:	TOP:
31,16	1%

DEP	ÍNDICE	TOP
PM	-0,45	68%
HP (STAY)	80,50	0,5%
IPP	-16,08	5%
PD	17,02	0,1%
PS	24,78	0,5%
AOL	2,97	4%
EGS	1,67	0,5%
PES	1,44	4%

GENÔMICA | DOADORA | OÓCITOS 90 PRODUÇÃO MÉDIA | MÃE DOADORA

PRENHEZ

Superprecoce

TOURO:
LANDROVER DA XARAES

COBERTURA:	DIAS GESTAÇÃO	IDADE PRIMEIRA CONCEPÇÃO	PREVISÃO DE PARTO:
11/09/2025	191	15	13/06/2026 A 08/07/2026

DEPS DA PROGÊNIE:
MGTe: **32,12** | TOP: **0,5%**
iABCZ: **40,00** | DECA: **1** | P%: **0,1%**
IQG: **42,33** | TOP: **0,1%**

CLIQUE PARA ASSISTIR O VÍDEO

684 FIV ALPAKATHA

APKT 684 • PESO: **544** kg •

NASC.: **18/07/2024** • **20** MESES • NELORE **PO**

LOTE **05** INDIVIDUAL

REM HERMOSO FIV GEN. ADT		REM ARMADOR
FALUCK DO CRISPIM	X	**1771 LA GUADALUPE** FGPP1771
PARAFIA FIV FVC		715 GUADIANA

ANCP

MGTE: **28,45** TOP: **3%**

DEP	ÍNDICE	TOP
MP120	2,96	19%
DSTAY	86,02	6%
D3P	83,88	13%
DP210	16,76	4%
DP450	27,87	5%
DAOL	4,89	3%
DACAB	1,01	2%
DPE365	1,67	3%

PMGZ

IABCZ: **26,86** DECA: **1** P%: **0,5%**

DEP	ÍNDICE	DECA	P%
PM-EMg	2,21	2	13%
STAYg	58,62	1	0,5%
IPPg	-8,52	3	-
PD-EDg	13,05	1	0,5%
PS-EDg	28,98	1	0,1%
AOLg	4,832	1	0,1%
ACABg	2,112	1	5%
PE-365g	0,944	1	4%

GENE PLUS

IQG: **28,47** TOP: **2%**

DEP	ÍNDICE	TOP
PM	0,97	34%
HP (STAY)	71,87	2%
IPP	-10,45	16%
PD	15,40	0,5%
PS	23,76	1%
AOL	3,13	3%
EGS	0,19	39%
PES	1,29	7%

GENÔMICA

MÃE DOADORA

PRENHEZ

Superprecoce

TOURO: **11 GOLEADOR**

COBERTURA: **11/09/2025**

DIAS GESTAÇÃO: **191**

IDADE PRIMEIRA CONCEPÇÃO: **14**

PREVISÃO DE PARTO: **13/06/2026 A 08/07/2026**

DEPS DA PROGÊNIE:

MGTe: **30,49** | TOP: **2%**

iABCZ: **33,00** | DECA: **1** | P%: **0,1%**

IQG: **35,61** | TOP: **0,5%**

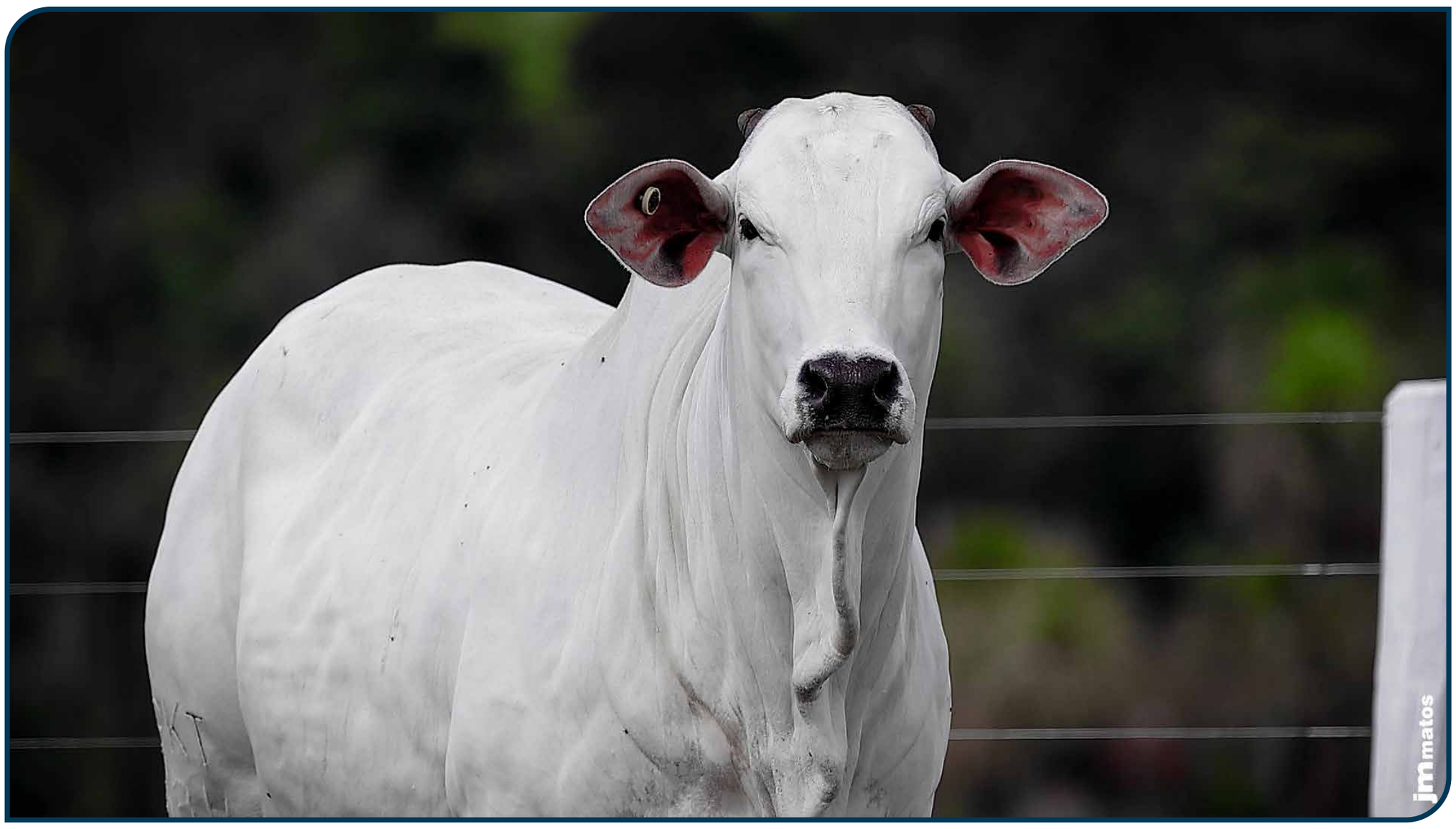

CLIQUE PARA ASSISTIR O VÍDEO

757 FIV ALPAKATHA

APKT 757 • PESO: **522** kg •

NASC.: **20/07/2024** • **20** MESES • NELORE **PO**

LOTE **06** INDIVIDUAL

REM HERMOSO FIV GEN. ADT | REM GLADIADOR GEN. ADT

FALUCK DO CRISPIM X **PIANA DA CLR** CLRP2692

PARAFIA FIV FVC | LAZIC DA CLR

ANCP

MGTE: **27,98** TOP: **3%**

DEP	ÍNDICE	TOP
MP120	4,69	5%
DSTAY	80,41	18%
D3P	77,22	45%
DP210	17,78	3%
DP450	34,34	2%
DAOL	4,23	5%
DACAB	0,99	2%
DPE365	1,77	2%

PMGZ

IABCZ: **27,00** DECA: **1** P%: **0,5%**

DEP	ÍNDICE	DECA	P%
PM-EMg	4,69	1	0,5%
STAYg	58,87	1	0,5%
IPPg	-11,14	3	-
PD-EDg	10,38	1	2%
PS-EDg	22,91	1	1%
AOLg	3,909	1	1%
ACABg	3,232	1	0,5%
PE-365g	1,105	1	2%

GENE PLUS

IQG: **34,34** TOP: **0,5%**

DEP	ÍNDICE	TOP
PM	3,55	3%
HP (STAY)	72,78	2%
IPP	8,44	90%
PD	11,89	3%
PS	21,03	2%
AOL	3,48	2%
EGS	1,45	1%
PES	1,93	1%

GENÔMICA | MÃE DOADORA

PRENHEZ

Diamante

TOURO: **11 GOLEADOR**

COBERTURA: **11/09/2025** | DIAS GESTAÇÃO: **191** | IDADE PRIMEIRA CONCEPÇÃO: **13** | PREVISÃO DE PARTO: **13/06/2026 A 08/07/2026**

DEPS DA PROGÊNIE:
MGTe: **30,25** | TOP: **2%**
iABCZ: **33,07** | DECA: **1** | P%: **0,1%**
IQG: **38,54** | TOP: **0,5%**

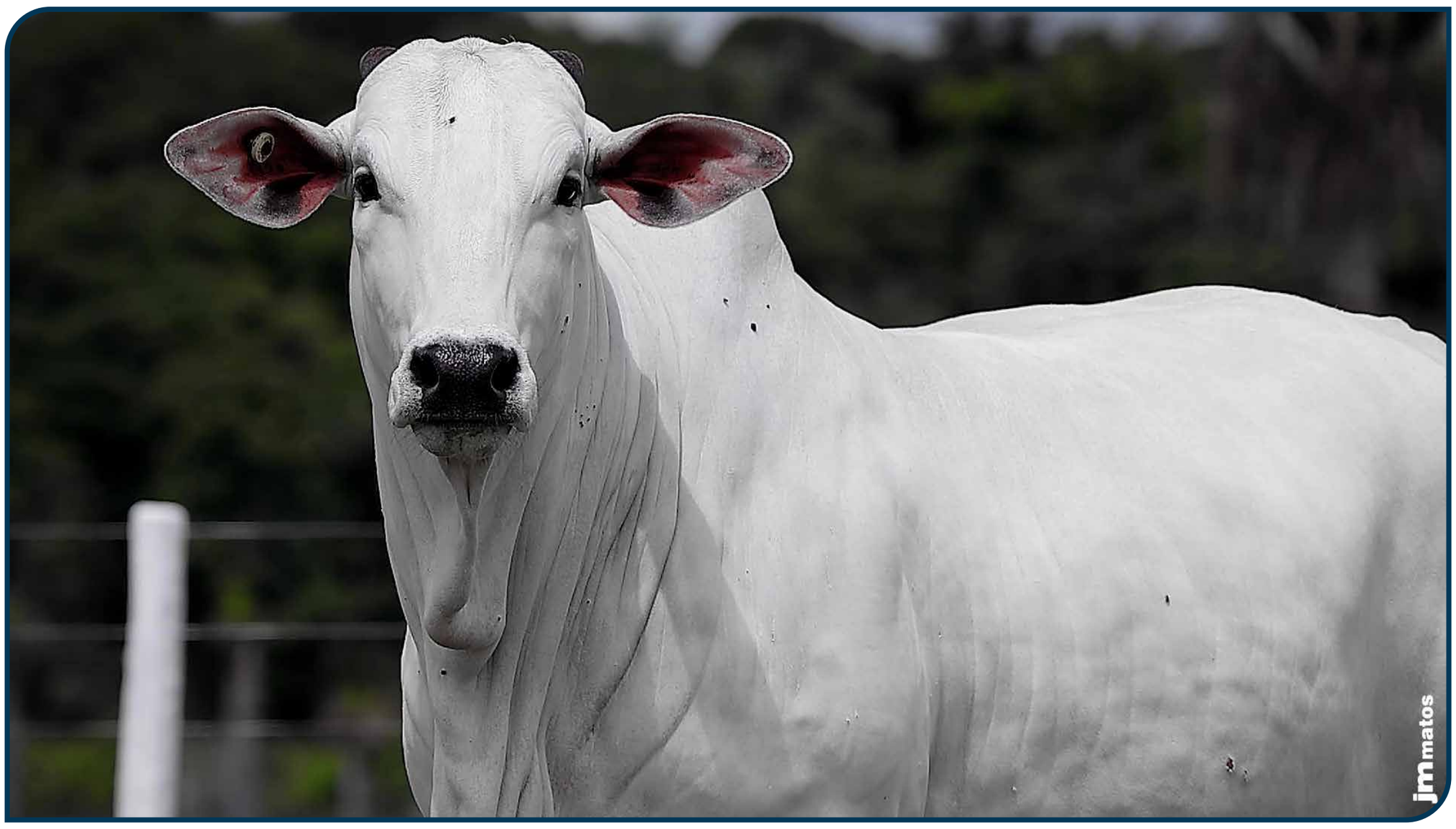

CLIQUE PARA ASSISTIR O VÍDEO

822 FIV ALPAKATHA

APKT 822 • PESO: **534** kg •

NASC.: **03/08/2024** • **19** MESES • NELORE **PO**

LOTE **07** INDIVIDUAL

REM HERMOSO FIV GEN. ADT | DAMASCO MAT.

FALUCK DO CRISPIM X **1644 FIV FVC** FVCP1644

PARAFIA FIV FVC | ROMA FIV FVC

ANCP

MGTE:	TOP:
28,55	3%

DEP	ÍNDICE	TOP
MP120	2,54	25%
DSTAY	88,19	3%
D3P	85,07	9%
DP210	16,29	4%
DP450	30,09	4%
DAOL	4,43	4%
DACAB	0,72	5%
DPE365	1,94	1%

PMGZ

IABCZ:	DECA:	P%:
26,73	1	0,5%

DEP	ÍNDICE	DECA	P%
PM-EMg	1,41	3	-
STAYg	60,47	1	0,5%
IPPg	-28,72	1	1%
PD-EDg	10,75	1	2%
PS-EDg	23,36	1	1%
AOLg	4,495	1	0,5%
ACABg	0,883	3	-
PE-365g	1,511	1	0,1%

GENE PLUS

IQG:	TOP:
27,74	3%

DEP	ÍNDICE	TOP
PM	0,20	52%
HP (STAY)	76,48	0,5%
IPP	-10,95	14%
PD	11,92	3%
PS	19,14	3%
AOL	3,58	2%
EGS	-0,65	89%
PES	1,65	2%

GENÔMICA | MÃE DOADORA

PRENHEZ

TOURO: **GREGO TUL**

COBERTURA:	DIAS GESTAÇÃO	IDADE PRIMEIRA CONCEPÇÃO	PREVISÃO DE PARTO:
25/02/2026	-	-	Aguarda DG

DEPS DA PROGÊNIE:
MGTe: **30,66** | TOP: **2%**
iABCZ: **32,50** | DECA: **1** | P%: **0,1%**
IQG: **34,60** | TOP: **0,5%**

CLIQUE PARA ASSISTIR O VÍDEO

853 FIV ALPAKATHA

APKT 853 • PESO: **528** kg •

NASC.: **27/08/2024** • **19** MESES • NELORE **PO**

LOTE **08** INDIVIDUAL

REM HERMOSO FIV GEN. ADT | OURO NEGRO FVC

REM LARIAT FIV GEN. ADT X **2186 FIV FVC** FVCP2186

REM GRACA FIV | TALASSA FIV FVC

ANCP

MGTE:	TOP:
29,37	2%

DEP	ÍNDICE	TOP
MP120	4,55	5%
DSTAY	87,25	5%
D3P	84,47	11%
DP210	18,00	3%
DP450	38,82	0,5%
DAOL	2,67	15%
DACAB	0,94	2%
DPE365	1,50	5%

PMGZ

IABCZ:	DECA:	P%:
33,39	1	0,1%

DEP	ÍNDICE	DECA	P%
PM-EMg	4,98	1	0,5%
STAYg	66,34	1	0,1%
IPPg	-41,12	1	0,1%
PD-EDg	15,34	1	0,1%
PS-EDg	29,24	1	0,1%
AOLg	0,784	4	-
ACABg	3,361	1	0,5%
PE-365g	0,532	2	18%

GENE PLUS

IQG:	TOP:
38,50	0,5%

DEP	ÍNDICE	TOP
PM	3,78	2%
HP (STAY)	77,11	0,5%
IPP	-27,54	0,1%
PD	17,68	0,1%
PS	30,74	0,1%
AOL	-0,06	64%
EGS	1,26	2%
PES	1,57	3%

GENÔMICA | DOADORA | OÓCITOS 70 PRODUÇÃO MÉDIA | MÃE DOADORA

PRENHEZ

Diamante

TOURO:

LANDROVER DA XARAES

COBERTURA:	DIAS GESTAÇÃO	IDADE PRIMEIRA CONCEPÇÃO	PREVISÃO DE PARTO:
11/09/2025	191	12	13/06/2026 A 08/07/2026

DEPS DA PROGÊNIE:

MGTe: **32,72** | TOP: **0,5%**

iABCZ: **38,98** | DECA: **1** | P%: **0,1%**

IQG: **46,00** | TOP: **0,1%**

CLIQUE PARA ASSISTIR O VÍDEO

861 FIV ALPAKATHA

APKT 861 • PESO: **524** kg •

NASC.: **30/08/2024** • **18** MESES • NELORE **PO**

LOTE **09** INDIVIDUAL

REM HERMOSO FIV GEN. ADT | OURO NEGRO FVC

REM LARIAT FIV GEN. ADT X **2186 FIV FVC** FVCP2186

REM GRACA FIV | TALASSA FIV FVC

ANCP

MGTE:	TOP:
31,51	1%

DEP	ÍNDICE	TOP
MP120	7,52	0,5%
DSTAY	86,52	6%
D3P	84,10	12%
DP210	18,87	2%
DP450	43,61	0,1%
DAOL	2,54	16%
DACAB	0,99	2%
DPE365	1,59	4%

PMGZ

IABCZ:	DECA:	P%:
40,90	1	0,1%

DEP	ÍNDICE	DECA	P%
PM-EMg	6,67	1	0,1%
STAYg	70,42	1	0,1%
IPPg	-43,50	1	0,1%
PD-EDg	17,41	1	0,1%
PS-EDg	37,79	1	0,1%
AOLg	1,430	3	-
ACABg	5,948	1	0,1%
PE-365g	1,146	1	2%

GENE PLUS

IQG:	TOP:
47,55	0,1%

DEP	ÍNDICE	TOP
PM	5,54	0,1%
HP (STAY)	78,25	0,5%
IPP	-35,32	0,1%
PD	19,75	0,1%
PS	36,94	0,1%
AOL	0,81	40%
EGS	2,13	0,1%
PES	2,78	0,1%

GENÔMICA | DOADORA | OÓCITOS 52 PRODUÇÃO MÉDIA | MÃE DOADORA

PRENHEZ

Diamante

TOURO:

LANDROVER DA XARAES

COBERTURA:	DIAS GESTAÇÃO	IDADE PRIMEIRA CONCEPÇÃO	PREVISÃO DE PARTO:
11/09/2025	191	12	13/06/2026 A 08/07/2026

DEPS DA PROGÊNIE:

MGTe: **33,79** | TOP: **0,1%**

iABCZ: **42,73** | DECA: **1** | P%: **0,1%**

IQG: **50,52** | TOP: **0,1%**

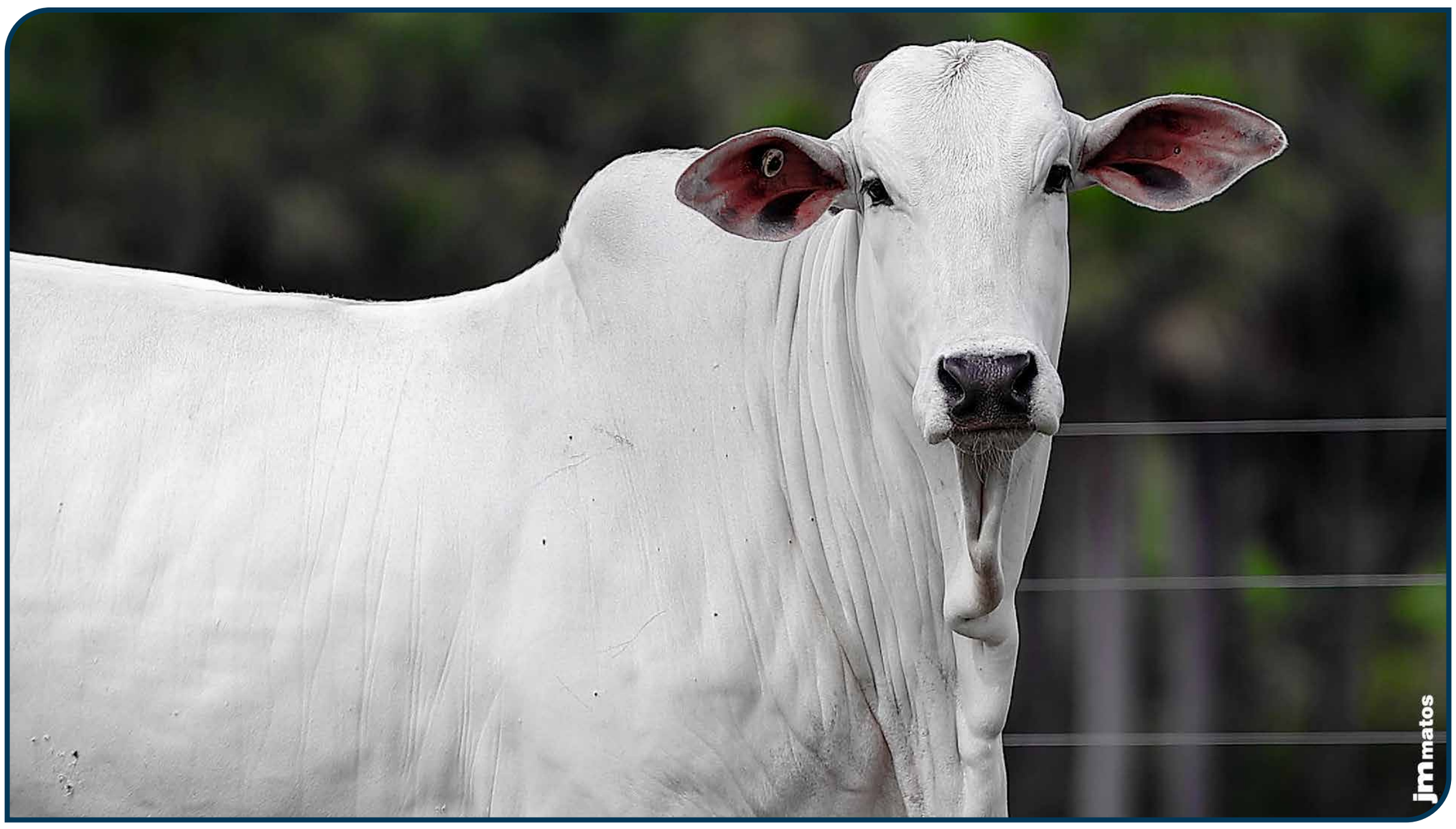

CLIQUE PARA ASSISTIR O VÍDEO

11802S FIV JMP

NJMP 11802 • PESO: **616** kg •

NASC.: **20/04/2024** • **23** MESES • NELORE **PO**

LOTE **10** INDIVIDUAL

QUARUP BONS | REM HERMOSO FIV GEN. ADT

ESTORIL MAT. X **7226P FIV JMP** MCPJ7226

BARAVAH MAT. | B5276 FIV DA S.NICE

ANCP

MGTE: **29,45** TOP: **2%**

DEP	ÍNDICE	TOP
MP120	4,43	6%
DSTAY	87,20	5%
D3P	77,32	45%
DP210	17,54	3%
DP450	31,79	3%
DAOL	5,28	2%
DACAB	1,07	2%
DPE365	1,56	4%

PMGZ

IABCZ: **30,29** DECA: **1** P%: **0,1%**

DEP	ÍNDICE	DECA	P%
PM-EMg	3,36	1	4%
STAYg	61,27	1	0,5%
IPPg	-18,58	1	8%
PD-EDg	14,73	1	0,1%
PS-EDg	28,71	1	0,1%
AOLg	5,765	1	0,1%
ACABg	1,664	1	9%
PE-365g	1,027	1	3%

GENE PLUS

IQG: **35,57** TOP: **0,5%**

DEP	ÍNDICE	TOP
PM	1,68	19%
HP (STAY)	72,13	2%
IPP	-1,30	54%
PD	17,56	0,1%
PS	28,93	0,1%
AOL	5,75	0,1%
EGS	0,90	7%
PES	1,87	1%

GENÔMICA | CSG | DOADORA | OÓCITOS 38 PRODUÇÃO MÉDIA | MÃE DOADORA

PRENHEZ

Precoce

TOURO:

LANDROVER DA XARAES

COBERTURA:	DIAS GESTAÇÃO	IDADE PRIMEIRA CONCEPÇÃO	PREVISÃO DE PARTO:
10/09/2025	192	16	12/06/2026 A 07/07/2026

DEPS DA PROGÊNIE:

MGTe: **32,76** | TOP: **0,5%**

iABCZ: **37,43** | DECA: **1** | P%: **0,1%**

IQG: **44,53** | TOP: **0,1%**

CLIQUE PARA ASSISTIR O VÍDEO

12552P FIV JMP

NJMP 12552 • PESO: **618** kg •

NASC.: **03/06/2024** • **21** MESES • NELORE **PO**

LOTE **11** INDIVIDUAL

REM HERCULES		REM GLADIADOR GEN. ADT
6525C FIV JMP	X	**6093P FIV JMP** MCPJ6093
1340C JMP		TRIVELA DO JHV

ANCP

MGTE: **30,46** TOP: **2%**

DEP	ÍNDICE	TOP
MP120	5,62	2%
DSTAY	85,39	8%
D3P	86,44	6%
DP210	20,33	1%
DP450	35,03	1%
DAOL	4,13	5%
DACAB	0,43	12%
DPE365	1,33	7%

PMGZ

IABCZ: **33,79** DECA: **1** P%: **0,1%**

DEP	ÍNDICE	DECA	P%
PM-EMg	2,67	1	8%
STAYg	70,75	1	0,1%
IPPg	-36,73	1	0,5%
PD-EDg	15,42	1	0,1%
PS-EDg	28,76	1	0,1%
AOLg	4,443	1	0,5%
ACABg	1,371	2	14%
PE-365g	0,787	1	7%

GENE PLUS

IQG: **38,33** TOP: **0,5%**

DEP	ÍNDICE	TOP
PM	2,18	12%
HP (STAY)	81,31	0,5%
IPP	-20,07	2%
PD	16,78	0,5%
PS	28,07	0,5%
AOL	3,55	2%
EGS	0,70	12%
PES	1,88	1%

GENÔMICA | CSG | DOADORA | OÓCITOS 22 PRODUÇÃO MÉDIA | MÃE DOADORA

PRENHEZ

Superprecoce

TOURO:

LANDROVER DA XARAES

COBERTURA:	DIAS GESTAÇÃO	IDADE PRIMEIRA CONCEPÇÃO	PREVISÃO DE PARTO:
10/09/2025	192	15	12/06/2026 A 07/07/2026

DEPS DA PROGÊNIE:

MGTe: **33,27** | TOP: **0,5%**

iABCZ: **39,18** | DECA: **1** | P%: **0,1%**

IQG: **45,91** | TOP: **0,1%**

CLIQUE PARA ASSISTIR O VÍDEO

H4653 FIV TULIPA

TUL 4653 • PESO: **562** kg •

NASC.: **09/06/2024** • **21** MESES • NELORE **PO**

LOTE **12** INDIVIDUAL

TNT		QUARUP BONS
BOEING FIV	X	**FICTICIA DA AGRONOVA** FAN04018
CAPRI MAT.		CAMUCA DA AGRONOVA

ANCP

MGTE: **29,00** TOP: **3%**

DEP	ÍNDICE	TOP
MP120	3,79	10%
DSTAY	86,64	5%
D3P	87,06	4%
DP210	17,38	3%
DP450	30,49	3%
DAOL	4,92	3%
DACAB	0,38	13%
DPE365	1,24	9%

PMGZ

IABCZ: **32,92** DECA: **1** P%: **0,1%**

DEP	ÍNDICE	DECA	P%
PM-EMg	4,72	1	0,5%
STAYg	63,56	1	0,1%
IPPg	-38,75	1	0,1%
PD-EDg	14,39	1	0,5%
PS-EDg	28,10	1	0,5%
AOLg	4,176	1	0,5%
ACABg	1,258	2	16%
PE-365g	1,244	1	1%

GENE PLUS

IQG: **35,91** TOP: **0,5%**

DEP	ÍNDICE	TOP
PM	3,60	2%
HP (STAY)	72,68	2%
IPP	-9,79	18%
PD	16,88	0,5%
PS	26,90	0,5%
AOL	4,82	0,1%
EGS	0,75	10%
PES	1,79	2%

GENÔMICA | DOADORA | OÓCITOS **16** PRODUÇÃO MÉDIA | MÃE DOADORA

PRENHEZ

Precoce

TOURO:

REM NEGRITO FIV GEN. ADT

COBERTURA:	DIAS GESTAÇÃO	IDADE PRIMEIRA CONCEPÇÃO	PREVISÃO DE PARTO:
22/10/2025	150	16	24/07/2026 A 18/08/2026

DEPS DA PROGÊNIE:

MGTe: **32,61** | TOP: **0,5%**

iABCZ: **32,64** | DECA: **1** | P%: **0,1%**

IQG: **38,82** | TOP: **0,5%**

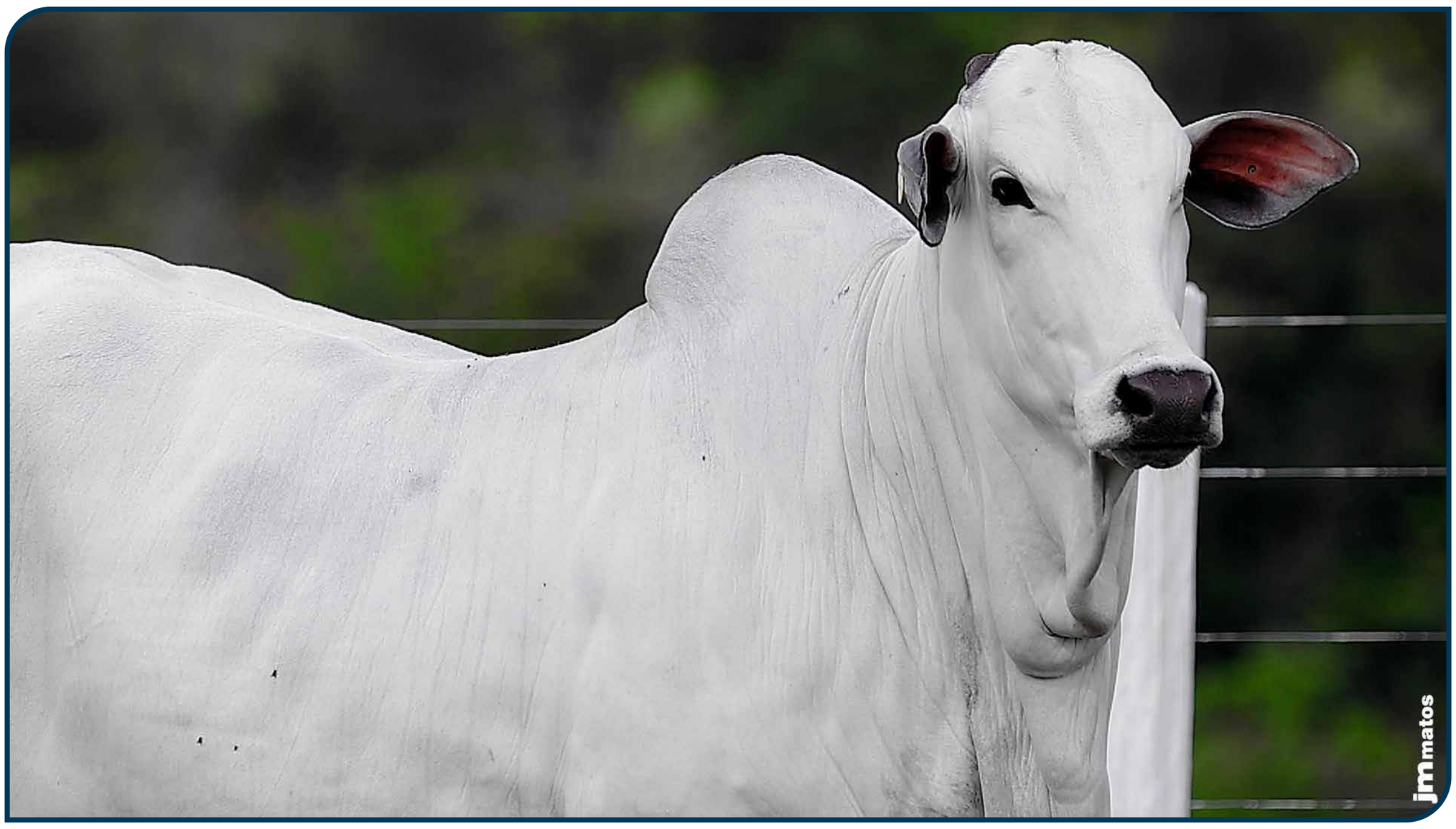

CLIQUE PARA ASSISTIR O VÍDEO

H4741 FIV TULIPA

TUL 4741 • PESO: **552** kg •

NASC.: **01/07/2024** • **20** MESES • NELORE **PO**

LOTE **13** INDIVIDUAL

REM ESPIA0007 | 1713 DA LACADA

DIPLOMATA DA AGRONOVA X **MACAJUBA DA M.CHUVA** NADA755

BATOM DA AGRONOVA | JEQUITIAIA DA M.CHUVA

ANCP

MGTE: **30,44** TOP: **2%**

DEP	ÍNDICE	TOP
MP120	3,23	15%
DSTAY	90,54	1%
D3P	88,86	2%
DP210	18,59	2%
DP450	32,39	2%
DAOL	4,50	4%
DACAB	0,56	8%
DPE365	1,58	4%

PMGZ

IABCZ: **33,42** DECA: **1** P%: **0,1%**

DEP	ÍNDICE	DECA	P%
PM-EMg	2,90	1	7%
STAYg	67,92	1	0,1%
IPPg	-25,63	1	2%
PD-EDg	14,74	1	0,1%
PS-EDg	30,97	1	0,1%
AOLg	4,664	1	0,1%
ACABg	2,246	1	4%
PE-365g	1,144	1	2%

GENE PLUS

IQG: **40,15** TOP: **0,1%**

DEP	ÍNDICE	TOP
PM	1,08	31%
HP (STAY)	78,02	0,5%
IPP	-25,09	0,5%
PD	16,49	0,5%
PS	32,93	0,1%
AOL	5,01	0,1%
EGS	1,41	1%
PES	1,69	2%

GENÔMICA | DOADORA | OÓCITOS 25 PRODUÇÃO MÉDIA | MÃE DOADORA | IRMÃ TOURO DE CENTRAL

PRENHEZ

Precoce

TOURO:

REM NEGRITO FIV GEN. ADT

COBERTURA:	DIAS GESTAÇÃO	IDADE PRIMEIRA CONCEPÇÃO	PREVISÃO DE PARTO:
26/11/2025	115	17	28/08/2026 A 22/09/2026

DEPS DA PROGÊNIE:

MGTe: **33,33** | TOP: **0,5%**

iABCZ: **32,89** | DECA: **1** | P%: **0,1%**

IQG: **40,94** | TOP: **0,1%**

CLIQUE PARA ASSISTIR O VÍDEO

H4978 FIV TULIPA

TUL 4978 • PESO: **487** kg •

NASC.: **10/08/2024** • **19** MESES • NELORE **PO**

LOTE **14** INDIVIDUAL

QUARUP BONS		OPERARIO COL
ESTORIL MAT.	X	**FILOSOFIA DA AGRONOVA** FAN03598
BARAVAH MAT.		DORCILA DA AGRONOVA

ANCP

MGTE: **30,25** TOP: **2%**

DEP	ÍNDICE	TOP
MP120	4,83	4%
DSTAY	89,46	2%
D3P	79,72	32%
DP210	17,65	3%
DP450	33,94	2%
DAOL	5,69	1%
DACAB	0,49	10%
DPE365	1,28	8%

PMGZ

IABCZ: **30,59** DECA: **1** P%: **0,1%**

DEP	ÍNDICE	DECA	P%
PM-EMg	3,89	1	2%
STAYg	67,22	1	0,1%
IPPg	-9,52	3	-
PD-EDg	15,57	1	0,1%
PS-EDg	27,08	1	0,5%
AOLg	3,266	1	2%
ACABg	1,564	2	11%
PE-365g	1,015	1	3%

GENE PLUS

IQG: **31,08** TOP: **1%**

DEP	ÍNDICE	TOP
PM	2,36	10%
HP (STAY)	72,67	2%
IPP	-5,17	35%
PD	15,69	0,5%
PS	24,40	1%
AOL	2,39	8%
EGS	0,68	13%
PES	1,49	4%

GENÔMICA | DOADORA | OÓCITOS **42** PRODUÇÃO MÉDIA | MÃE DOADORA

PRENHEZ

Superprecoce

TOURO:

REM NEGRITO FIV GEN. ADT

COBERTURA:	DIAS GESTAÇÃO	IDADE PRIMEIRA CONCEPÇÃO	PREVISÃO DE PARTO:
26/11/2025	115	15	28/08/2026 A 22/09/2026

DEPS DA PROGÊNIE:

MGTe: **33,23** | TOP: **0,5%**

iABCZ: **31,47** | DECA: **1** | P%: **0,1%**

IQG: **36,40** | TOP: **0,5%**

CLIQUE PARA ASSISTIR O VÍDEO

H5071 TULIPA

TUL 5071 • PESO: **524** kg •

NASC.: **02/08/2024** • **19** MESES • NELORE **PO**

LOTE **15** INDIVIDUAL

REM HERMOSO FIV GEN. ADT | B6777 DA S.NICE

FALUCK DO CRISPIM X **FILANA DA AGRONOVA** FAN04074

PARAFIA FIV FVC | XAMONIX J MACHADO

ANCP

MGTE:	TOP:
28,25	3%

DEP	ÍNDICE	TOP
MP120	2,94	19%
DSTAY	82,98	12%
D3P	84,06	12%
DP210	19,60	2%
DP450	34,57	2%
DAOL	3,19	11%
DACAB	0,88	3%
DPE365	1,82	2%

PMGZ

IABCZ:	DECA:	P%:
24,25	1	1%

DEP	ÍNDICE	DECA	P%
PM-EMg	2,39	2	11%
STAYg	41,20	3	-
IPPg	-22,75	1	4%
PD-EDg	17,24	1	0,1%
PS-EDg	33,03	1	0,1%
AOLg	2,917	1	4%
ACABg	2,515	1	2%
PE-365g	1,482	1	0,5%

GENE PLUS

IQG:	TOP:
31,24	1%

DEP	ÍNDICE	TOP
PM	1,78	18%
HP (STAY)	61,29	10%
IPP	-16,16	5%
PD	18,96	0,1%
PS	33,24	0,1%
AOL	1,68	19%
EGS	0,15	42%
PES	2,50	0,1%

GENÔMICA | MÃE DOADORA

PRENHEZ

Precoce

TOURO:

EMBAIXADOR FIV EAO

COBERTURA:	DIAS GESTAÇÃO	IDADE PRIMEIRA CONCEPÇÃO	PREVISÃO DE PARTO:
26/11/2025	115	16	28/08/2026 A 22/09/2026

DEPS DA PROGÊNIE:

MGTe: **30,98** | TOP: **1%**

iABCZ: **29,11** | DECA: **1** | P%: **0,5%**

IQG: **35,94** | TOP: **0,5%**

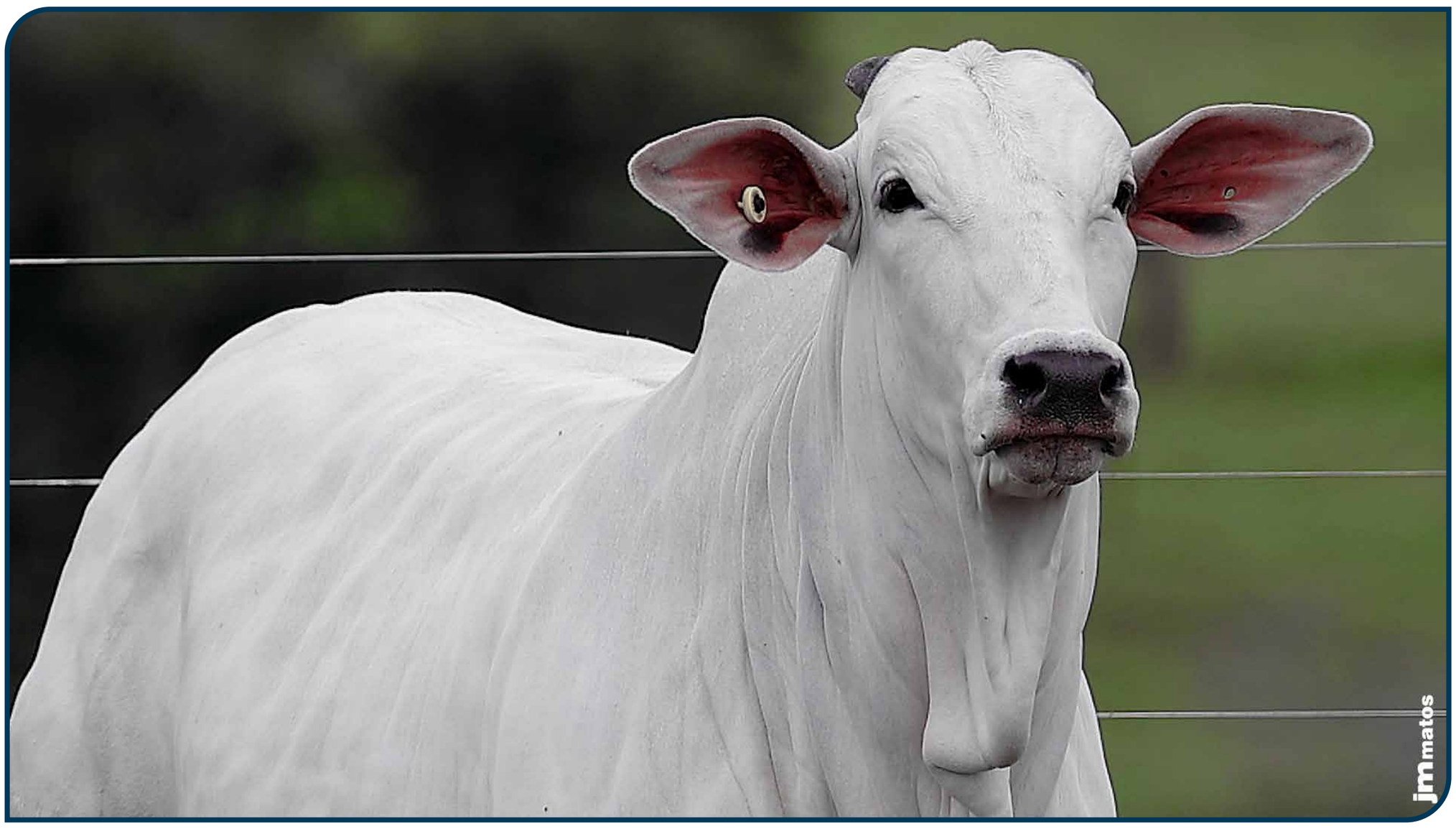

CLIQUE PARA ASSISTIR O VÍDEO

733 FIV ALPAKATHA

APKT 733 • PESO: **554** kg •

NASC.: **23/07/2024** • **20** MESES • NELORE **PO**

LOTE **16** INDIVIDUAL

REM HERMOSO FIV GEN. ADT | OURO NEGRO FVC

REM LARIAT FIV GEN. ADT X **2186 FIV FVC** FVCP2186

REM GRACA FIV | TALASSA FIV FVC

ANCP

MGTE:	TOP:
30,65	2%

DEP	ÍNDICE	TOP
MP120	4,69	5%
DSTAY	87,63	4%
D3P	86,31	6%
DP210	21,31	0,5%
DP450	38,80	0,5%
DAOL	2,51	17%
DACAB	0,96	2%
DPE365	1,58	4%

PMGZ

IABCZ:	DECA:	P%:
32,54	1	0,1%

DEP	ÍNDICE	DECA	P%
PM-EMg	5,08	1	0,5%
STAYg	52,35	1	3%
IPPg	-31,24	1	0,5%
PD-EDg	17,67	1	0,1%
PS-EDg	36,48	1	0,1%
AOLg	2,587	1	6%
ACABg	5,987	1	0,1%
PE-365g	0,971	1	3%

GENE PLUS

IQG:	TOP:
41,69	0,1%

DEP	ÍNDICE	TOP
PM	4,08	1%
HP (STAY)	69,36	3%
IPP	-18,43	3%
PD	20,75	0,1%
PS	37,22	0,1%
AOL	2,03	13%
EGS	2,11	0,1%
PES	2,07	0,5%

GENÔMICA | DOADORA | OÓCITOS 30 PRODUÇÃO MÉDIA | MÃE DOADORA

PRENHEZ

Superprecoce

TOURO:

LANDROVER DA XARAES

COBERTURA:	DIAS GESTAÇÃO	IDADE PRIMEIRA CONCEPÇÃO	PREVISÃO DE PARTO:
22/10/2025	150	15	24/07/2026 A 18/08/2026

DEPS DA PROGÊNIE:

MGTe: **33,36** | TOP: **0,5%**

iABCZ: **38,55** | DECA: **1** | P%: **0,1%**

IQG: **47,59** | TOP: **0,1%**

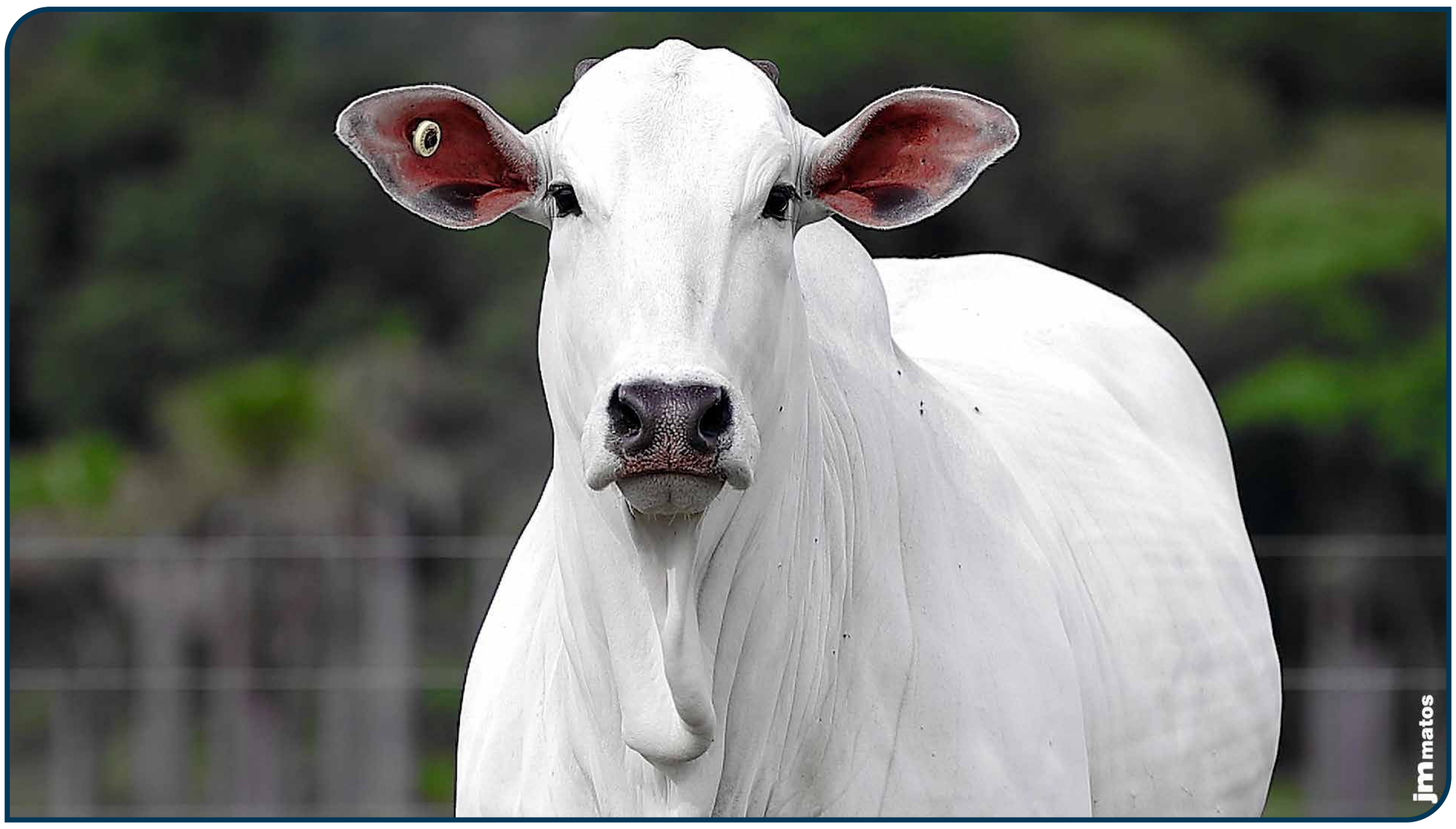

CLIQUE PARA ASSISTIR O VÍDEO

739 FIV ALPAKATHA

APKT 739 • PESO: **556** kg •

NASC.: **22/07/2024** • **20** MESES • NELORE **PO**

LOTE **17** INDIVIDUAL

REM HERMOSO FIV GEN. ADT | 3.0 DA AGRONOVA

REM LARIAT FIV GEN. ADT X **TENER G.SALES** MFBN8708

REM GRACA FIV | REINHA G.SALES

ANCP

MGTE:	TOP:
29,94	2%

DEP	ÍNDICE	TOP
MP120	6,37	1%
DSTAY	86,55	6%
D3P	82,89	17%
DP210	17,19	3%
DP450	33,47	2%
DAOL	4,34	4%
DACAB	0,77	4%
DPE365	1,37	7%

PMGZ

IABCZ:	DECA:	P%:
38,51	1	0,1%

DEP	ÍNDICE	DECA	P%
PM-EMg	8,51	1	0,1%
STAYg	66,52	1	0,1%
IPPg	-19,46	1	7%
PD-EDg	14,90	1	0,1%
PS-EDg	33,32	1	0,1%
AOLg	5,123	1	0,1%
ACABg	5,453	1	0,1%
PE-365g	1,074	1	2%

GENE PLUS

IQG:	TOP:
48,23	0,1%

DEP	ÍNDICE	TOP
PM	6,41	0,1%
HP (STAY)	82,24	0,5%
IPP	-5,93	32%
PD	15,36	0,5%
PS	29,15	0,1%
AOL	4,63	0,5%
EGS	2,24	0,1%
PES	1,68	2%

GENÔMICA | DOADORA | OÓCITOS 15 PRODUÇÃO MÉDIA | MÃE SUPER PRECOCE | MÃE DOADORA

PRENHEZ

Diamante

TOURO:

11 GOLEADOR

COBERTURA:	DIAS GESTAÇÃO	IDADE PRIMEIRA CONCEPÇÃO	PREVISÃO DE PARTO:
11/09/2025	191	13	13/06/2026 A 08/07/2026

DEPS DA PROGÊNIE:

MGTe: **31,23** | TOP: **1%**

iABCZ: **38,83** | DECA: **1** | P%: **0,1%**

IQG: **45,48** | TOP: **0,1%**

CLIQUE PARA ASSISTIR O VÍDEO

884 FIV ALPAKATHA

APKT 884 • PESO: **511** kg •

NASC.: **05/09/2024** • **18** MESES • NELORE **PO**

LOTE **18** INDIVIDUAL

REM HERMOSO FIV GEN. ADT | REM GLADIADOR GEN. ADT

FALUCK DO CRISPIM X **PIANA DA CLR** CLRP2692

PARAFIA FIV FVC | LAZIC DA CLR

ANCP

MGTE: **29,08** TOP: **2%**

DEP	ÍNDICE	TOP
MP120	4,37	6%
DSTAY	79,94	19%
D3P	78,23	40%
DP210	18,15	2%
DP450	33,76	2%
DAOL	5,79	1%
DACAB	0,80	4%
DPE365	1,79	2%

PMGZ

IABCZ: **27,85** DECA: **1** P%: **0,5%**

DEP	ÍNDICE	DECA	P%
PM-EMg	4,34	1	1%
STAYg	53,74	1	2%
IPPg	-7,48	4	-
PD-EDg	15,39	1	0,1%
PS-EDg	29,79	1	0,1%
AOLg	5,484	1	0,1%
ACABg	0,916	3	-
PE-365g	1,39	1	0,5%

GENE PLUS

IQG: **32,19** TOP: **1%**

DEP	ÍNDICE	TOP
PM	3,50	3%
HP (STAY)	66,44	5%
IPP	7,99	89%
PD	16,26	0,5%
PS	26,10	0,5%
AOL	4,95	0,1%
EGS	0,41	25%
PES	1,93	1%

GENÔMICA | MÃE DOADORA

PRENHEZ

Diamante

TOURO: **11 GOLEADOR**

COBERTURA: **11/09/2025** | DIAS GESTAÇÃO: **191** | IDADE PRIMEIRA CONCEPÇÃO: **12** | PREVISÃO DE PARTO: **13/06/2026 A 08/07/2026**

DEPS DA PROGÊNIE:
MGTe: **30,80** | TOP: **1%**
iABCZ: **33,50** | DECA: **1** | P%: **0,1%**
IQG: **37,46** | TOP: **0,5%**

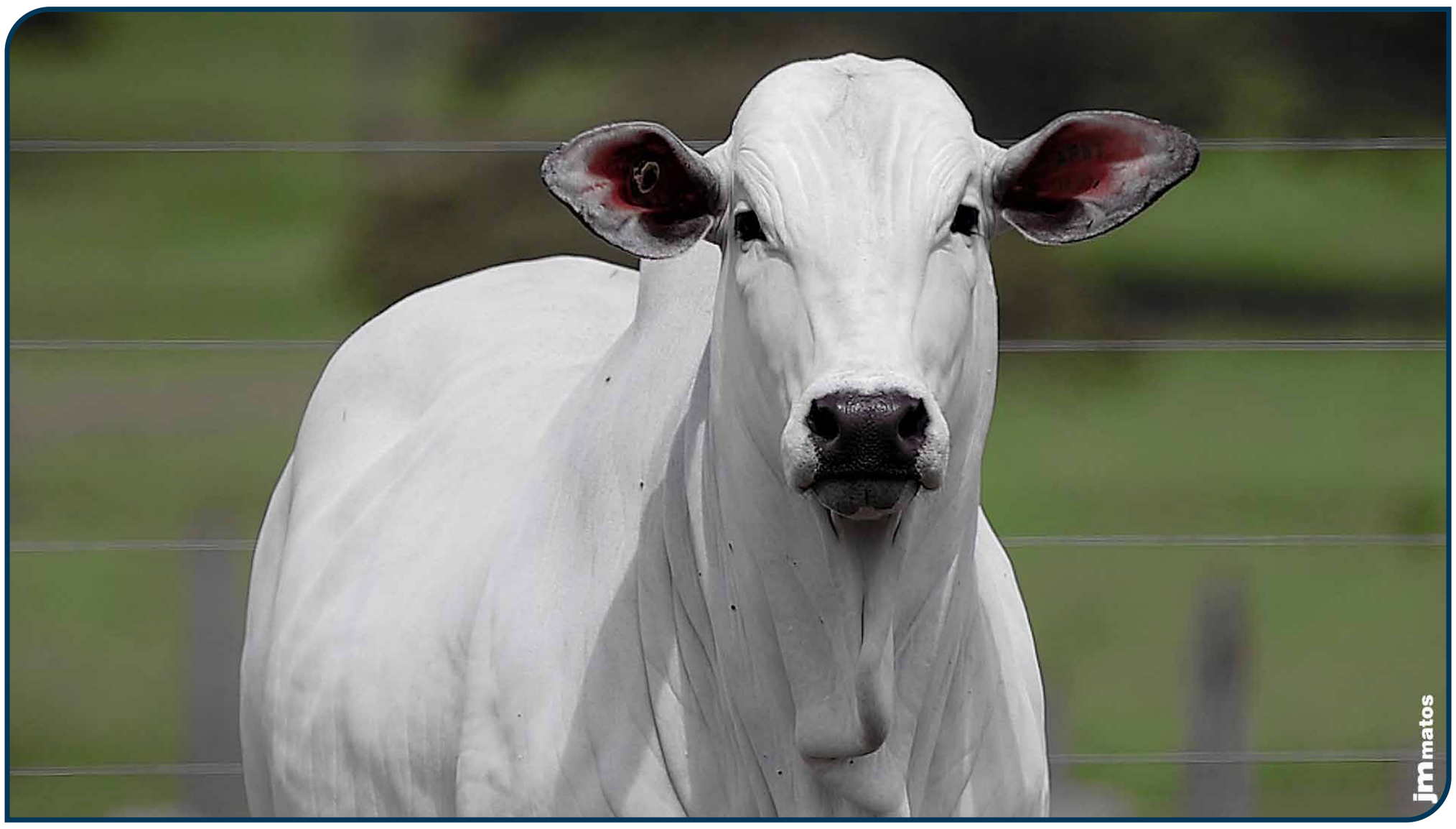

CLIQUE PARA ASSISTIR O VÍDEO

H4786 FIV TULIPA

TUL 4786 • PESO: **484** kg •

NASC.: **09/07/2024** • **20** MESES • NELORE **PO**

LOTE **19** INDIVIDUAL

REM ESPIA0007 | 1713 DA LACADA

DIPLOMATA DA AGRONOVA X **MACAJUBA DA M.CHUVA** NADA755

BATOM DA AGRONOVA | JEQUITIAIA DA M.CHUVA

ANCP

MGTE: **28,67** TOP: **3%**

DEP	ÍNDICE	TOP
MP120	3,04	17%
DSTAY	88,48	3%
D3P	85,51	8%
DP210	17,13	3%
DP450	29,65	4%
DAOL	4,30	4%
DACAB	0,93	3%
DPE365	1,30	8%

PMGZ

IABCZ: **26,20** DECA: **1** P%: **0,5%**

DEP	ÍNDICE	DECA	P%
PM-EMg	1,71	2	20%
STAYg	57,32	1	1%
IPPg	-25,81	1	2%
PD-EDg	11,64	1	1%
PS-EDg	25,26	1	0,5%
AOLg	2,949	1	3%
ACABg	3,547	1	0,5%
PE-365g	1,033	1	3%

GENE PLUS

IQG: **31,33** TOP: **1%**

DEP	ÍNDICE	TOP
PM	0,16	53%
HP (STAY)	70,90	2%
IPP	-10,94	14%
PD	11,71	3%
PS	24,16	1%
AOL	3,20	3%
EGS	1,36	1%
PES	1,20	8%

GENÔMICA | DOADORA | OÓCITOS 41 PRODUÇÃO MÉDIA | MÃE DOADORA | IRMÃ TOURO DE CENTRAL

PRENHEZ

Superprecoce

TOURO:

LANDROVER DA XARAES

COBERTURA:	DIAS GESTAÇÃO	IDADE PRIMEIRA CONCEPÇÃO	PREVISÃO DE PARTO:
10/09/2025	192	14	12/06/2026 A 07/07/2026

DEPS DA PROGÊNIE:

MGTe: **32,37** | TOP: **0,5%**

iABCZ: **35,38** | DECA: **1** | P%: **0,1%**

IQG: **42,41** | TOP: **0,1%**

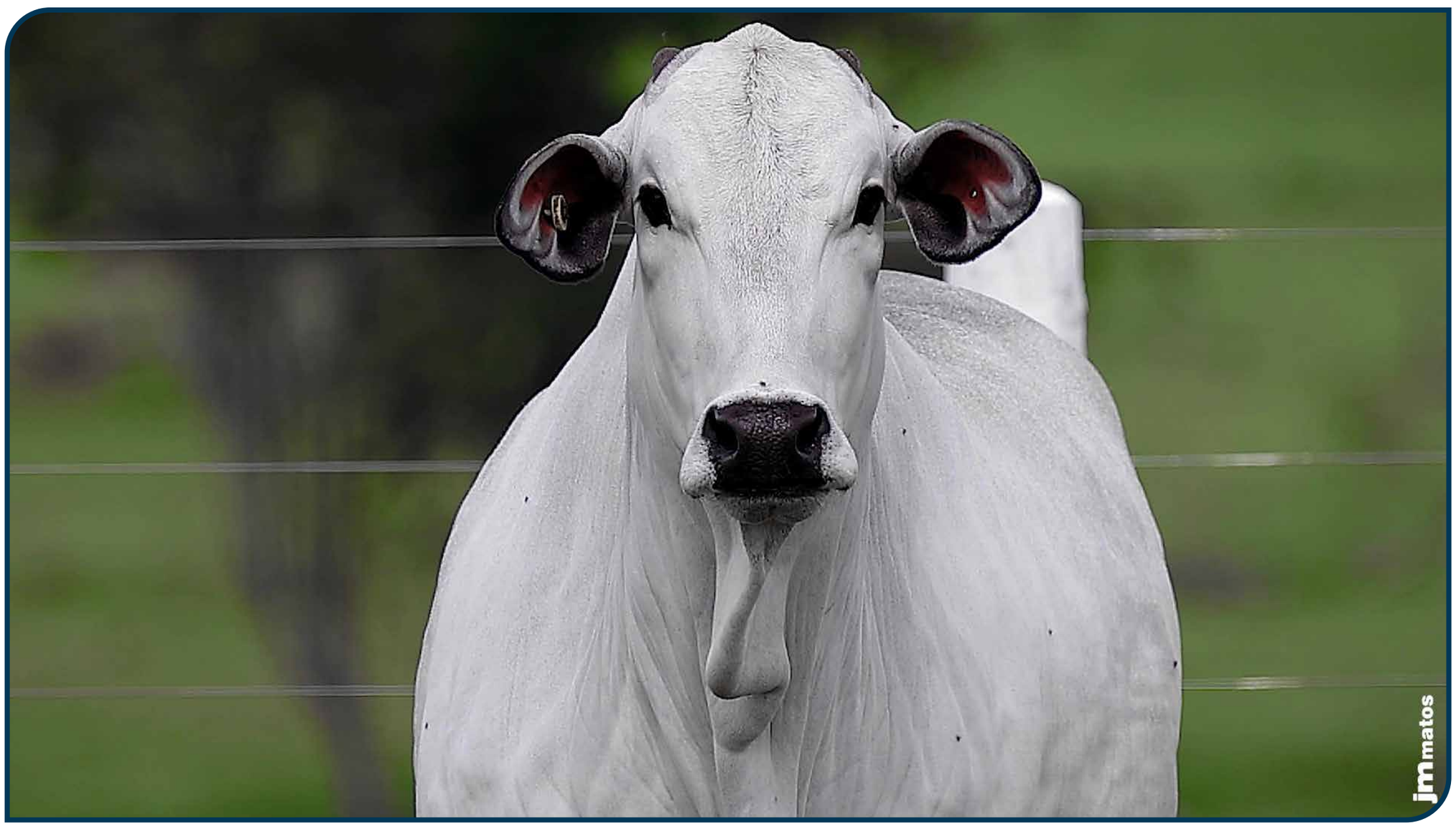

CLIQUE PARA ASSISTIR O VÍDEO

H4830 FIV TULIPA

TUL 4830 • PESO: **542** kg •

NASC.: **20/07/2024** • **20** MESES • NELORE **PO**

LOTE **20** INDIVIDUAL

REM ESPIA0007 | BACKUP

DIPLOMATA DA AGRONOVA X **IANA KA** KAPM3005

BATOM DA AGRONOVA | EMANCIPADA KA

ANCP

MGTE: **29,27** TOP: **2%**

DEP	ÍNDICE	TOP
MP120	2,96	19%
DSTAY	82,67	13%
D3P	86,05	6%
DP210	21,94	0,5%
DP450	34,97	1%
DAOL	4,40	4%
DACAB	0,55	8%
DPE365	1,02	14%

PMGZ

IABCZ: **32,45** DECA: **1** P%: **0,1%**

DEP	ÍNDICE	DECA	P%
PM-EMg	0,83	4	-
STAYg	65,41	1	0,1%
IPPg	-36,08	1	0,5%
PD-EDg	17,24	1	0,1%
PS-EDg	31,50	1	0,1%
AOLg	4,094	1	0,5%
ACABg	2,348	1	3%
PE-365g	0,734	1	9%

GENE PLUS

IQG: **35,15** TOP: **0,5%**

DEP	ÍNDICE	TOP
PM	-0,05	59%
HP (STAY)	77,55	0,5%
IPP	-16,33	5%
PD	20,00	0,1%
PS	35,77	0,1%
AOL	4,12	0,5%
EGS	0,85	8%
PES	0,87	18%

GENÔMICA | DOADORA | OÓCITOS 35 PRODUÇÃO MÉDIA | MÃE DOADORA | IRMÃ TOURO DE CENTRAL

PRENHEZ

Diamante

TOURO:

LANDROVER DA XARAES

COBERTURA:	DIAS GESTAÇÃO	IDADE PRIMEIRA CONCEPÇÃO	PREVISÃO DE PARTO:
10/09/2025	192	13	12/06/2026 A 07/07/2026

DEPS DA PROGÊNIE:

MGTe: **32,67** | TOP: **0,5%**

iABCZ: **38,51** | DECA: **1** | P%: **0,1%**

IQG: **44,32** | TOP: **0,1%**

CLIQUE PARA ASSISTIR O VÍDEO

862 FIV ALPAKATHA

APKT 862 • PESO: **476** kg •

NASC.: **30/08/2024** • **18** MESES • NELORE **PO**

LOTE **21** INDIVIDUAL

REM HERMOSO FIV GEN. ADT		OURO NEGRO FVC
REM LARIAT FIV GEN. ADT	X	**2186 FIV FVC** FVCP2186
REM GRACA FIV		TALASSA FIV FVC

ANCP

MGTE:	TOP:
31,61	1%

DEP	ÍNDICE	TOP
MP120	4,43	6%
DSTAY	87,83	4%
D3P	83,48	15%
DP210	23,10	0,5%
DP450	37,80	0,5%
DAOL	3,30	10%
DACAB	1,41	0,5%
DPE365	1,55	4%

PMGZ

IABCZ:	DECA:	P%:
37,14	1	0,1%

DEP	ÍNDICE	DECA	P%
PM-EM$_g$	1,67	3	-
STAY$_g$	69,31	1	0,1%
IPP$_g$	-36,74	1	0,5%
PD-ED$_g$	19,93	1	0,1%
PS-ED$_g$	36,10	1	0,1%
AOL$_g$	3,288	1	2%
ACAB$_g$	6,560	1	0,1%
PE-365$_g$	0,026	6	-

GENE PLUS

IQG:	TOP:
40,77	0,1%

DEP	ÍNDICE	TOP
PM	0,90	35%
HP (STAY)	81,57	0,5%
IPP	-22,53	1%
PD	24,20	0,1%
PS	36,90	0,1%
AOL	2,46	8%
EGS	2,89	0,1%
PES	1,30	6%

GENÔMICA | MÃE DOADORA

PRENHEZ

Diamante

TOURO:

11 GOLEADOR

COBERTURA:	DIAS GESTAÇÃO	IDADE PRIMEIRA CONCEPÇÃO	PREVISÃO DE PARTO:
11/09/2025	191	12	13/06/2026 A 08/07/2026

DEPS DA PROGÊNIE:

MGTe: **32,07** | TOP: **0,5%**

iABCZ: **38,14** | DECA: **1** | P%: **0,1%**

IQG: **41,76** | TOP: **0,1%**

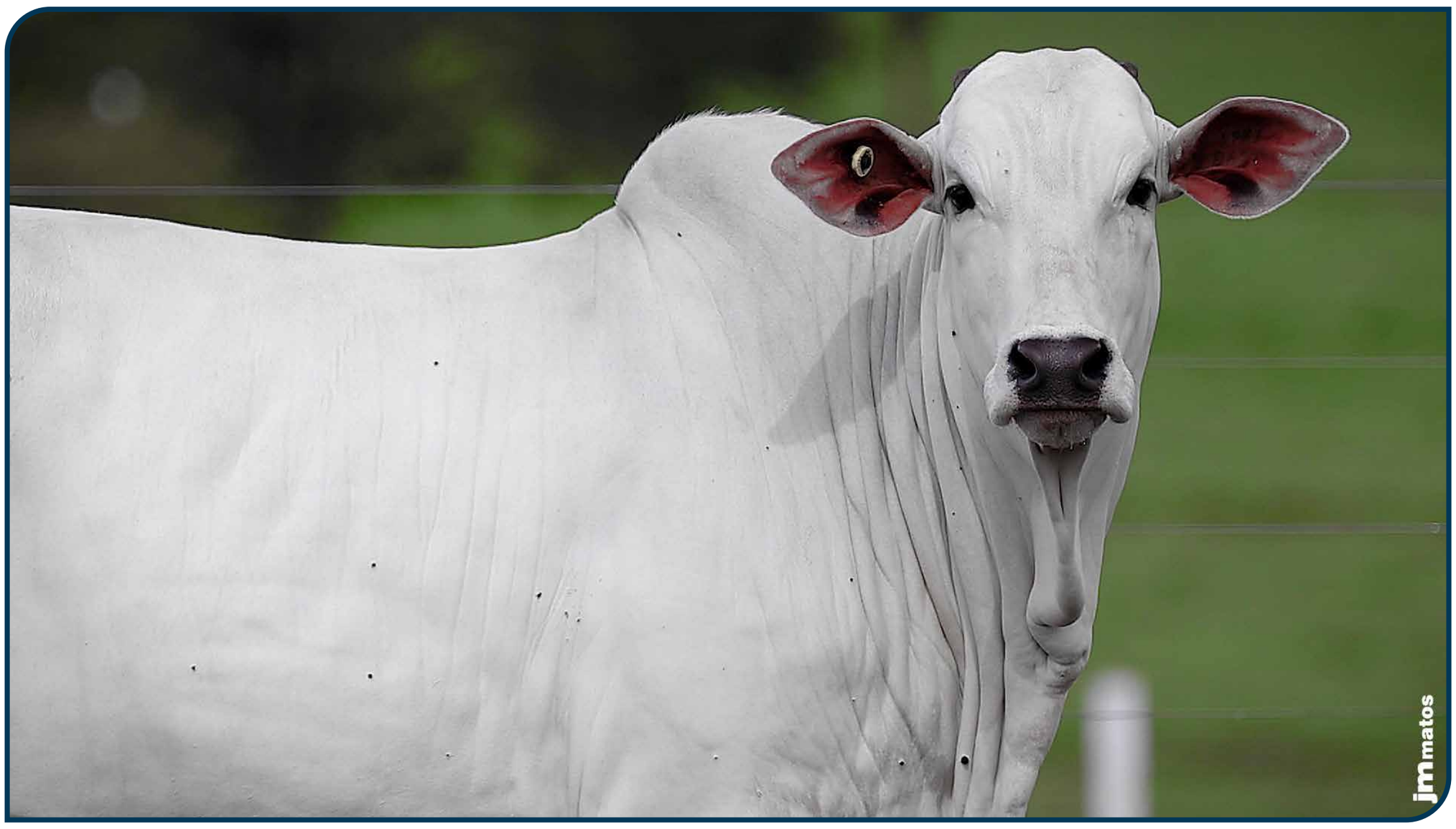

CLIQUE PARA ASSISTIR O VÍDEO

H4970 FIV TULIPA

TUL 4970 • PESO: **524** kg •

NASC.: **09/08/2024** • **19** MESES • NELORE **PO**

LOTE **22** INDIVIDUAL

QUARUP BONS		OPERARIO COL
ESTORIL MAT.	X	**FILOSOFIA DA AGRONOVA** FAN03598
BARAVAH MAT.		DORCILA DA AGRONOVA

ANCP

MGTE: **28,92** TOP: **3%**

DEP	ÍNDICE	TOP
MP120	3,84	9%
DSTAY	86,57	6%
D3P	78,69	38%
DP210	18,35	2%
DP450	33,15	2%
DAOL	5,60	1%
DACAB	0,42	12%
DPE365	1,12	11%

PMGZ

IABCZ: **27,93** DECA: **1** P%: **0,5%**

DEP	ÍNDICE	DECA	P%
PM-EMg	1,24	3	-
STAYg	62,80	1	0,5%
IPPg	-13,22	2	17%
PD-EDg	15,98	1	0,1%
PS-EDg	27,75	1	0,5%
AOLg	3,639	1	1%
ACABg	1,981	1	6%
PE-365g	0,876	1	5%

GENE PLUS

IQG: **28,57** TOP: **2%**

DEP	ÍNDICE	TOP
PM	-0,23	63%
HP (STAY)	73,61	1%
IPP	-5,61	33%
PD	15,74	0,5%
PS	24,70	0,5%
AOL	3,03	4%
EGS	0,76	10%
PES	1,34	6%

GENÔMICA | DOADORA | OÓCITOS **67** PRODUÇÃO MÉDIA | MÃE DOADORA

PRENHEZ

Diamante

TOURO:

LANDROVER DA XARAES

COBERTURA:	DIAS GESTAÇÃO	IDADE PRIMEIRA CONCEPÇÃO	PREVISÃO DE PARTO:
10/09/2025	192	13	12/06/2026 A 07/07/2026

DEPS DA PROGÊNIE:

MGTe: **32,50** | TOP: **0,5%**

iABCZ: **36,25** | DECA: **1** | P%: **0,1%**

IQG: **41,03** | TOP: **0,1%**

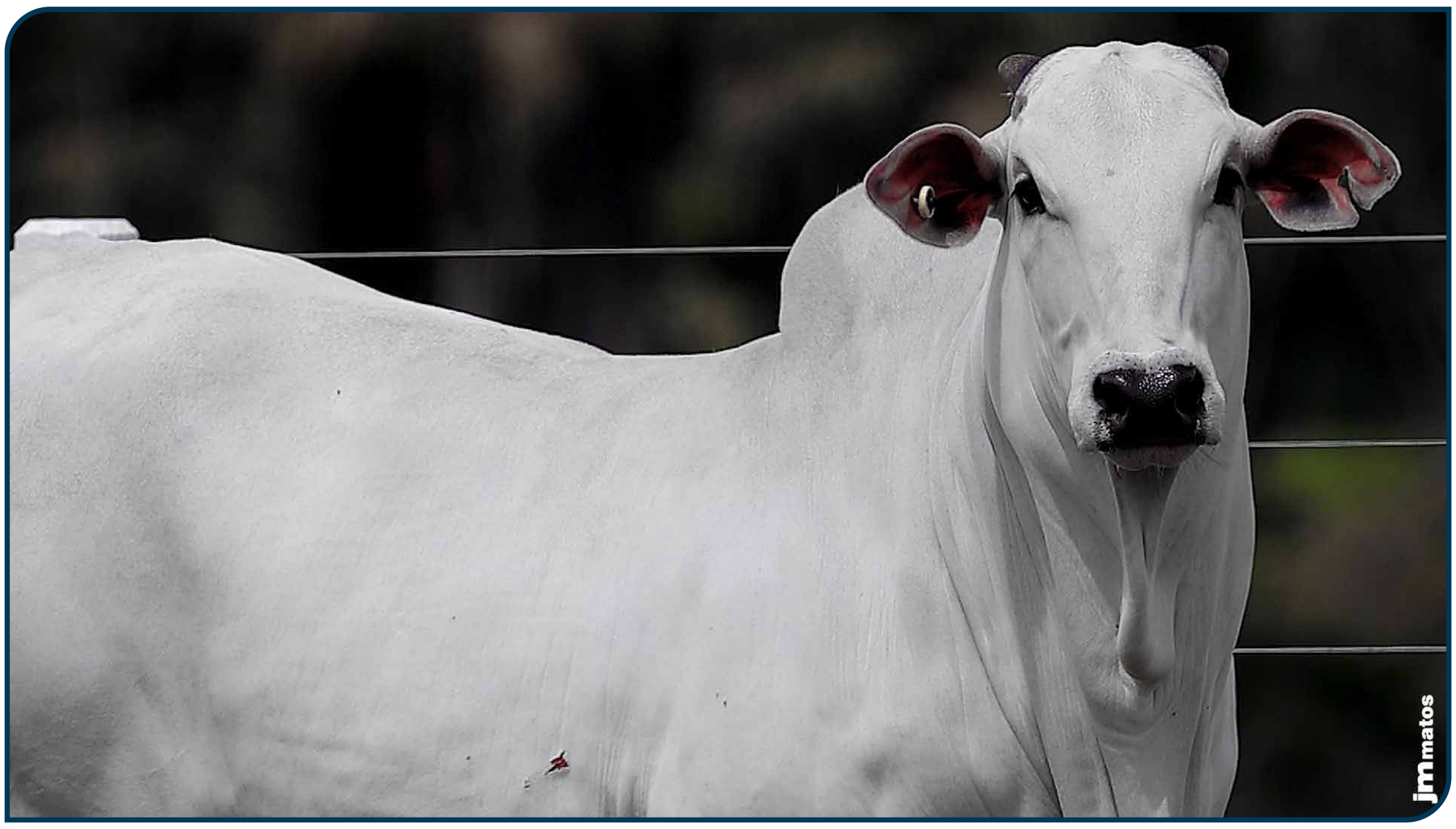

CLIQUE PARA ASSISTIR O VÍDEO

729 FIV ALPAKATHA

APKT 729 • PESO: **478** kg •

NASC.: **23/07/2024** • **20** MESES • NELORE **PO**

LOTE **23** INDIVIDUAL

REM HERMOSO FIV GEN. ADT | QUARUP BONS

FALUCK DO CRISPIM X **B7178 FIV DA EAO**
EAOB7178

PARAFIA FIV FVC | 6538 FIV DA EAO

ANCP

MGTE:	TOP:
30,31	2%

DEP	ÍNDICE	TOP
MP120	4,01	8%
DSTAY	86,01	6%
D3P	84,33	12%
DP210	18,86	2%
DP450	36,14	1%
DAOL	3,86	6%
DACAB	1,15	1%
DPE365	1,92	2%

PMGZ

IABCZ:	DECA:	P%:
28,96	1	0,5%

DEP	ÍNDICE	DECA	P%
PM-EMg	2,93	1	6%
STAYg	51,94	1	4%
IPPg	-18,08	1	9%
PD-EDg	15,53	1	0,1%
PS-EDg	33,05	1	0,1%
AOLg	4,416	1	0,5%
ACABg	4,217	1	0,1%
PE-365g	1,485	1	0,5%

GENE PLUS

IQG:	TOP:
30,67	2%

DEP	ÍNDICE	TOP
PM	1,60	21%
HP (STAY)	64,19	7%
IPP	-6,17	31%
PD	17,45	0,1%
PS	30,42	0,1%
AOL	2,74	5%
EGS	0,27	34%
PES	1,68	2%

GENÔMICA | DOADORA | OÓCITOS 22 PRODUÇÃO MÉDIA | MÃE SUPER PRECOCE | MÃE DOADORA

PRENHEZ

Diamante

TOURO:
LANDROVER DA XARAES

COBERTURA:	DIAS GESTAÇÃO	IDADE PRIMEIRA CONCEPÇÃO	PREVISÃO DE PARTO:
11/09/2025	191	13	13/06/2026 A 08/07/2026

DEPS DA PROGÊNIE:
MGTe: **33,19** | TOP: **0,5%**
iABCZ: **36,76** | DECA: **1** | P%: **0,1%**
IQG: **42,08** | TOP: **0,1%**

CLIQUE PARA ASSISTIR O VÍDEO

H4792 FIV TULIPA

TUL 4792 • PESO: **578** kg •

NASC.: **10/07/2024** • **20** MESES • NELORE **PO**

LOTE **24** INDIVIDUAL

REM ESPIA0007		OPERARIO COL
REM HERMOSO FIV GEN. ADT	X	**FIVURA DA AGRONOVA** FAN04129
REM VOTUPORANGA		XAMONIX J MACHADO

ANCP

MGTE: **28,90** TOP: **3%**

DEP	ÍNDICE	TOP
MP120	3,91	9%
DSTAY	87,69	4%
D3P	80,72	27%
DP210	17,40	3%
DP450	40,50	0,5%
DAOL	2,37	18%
DACAB	1,31	0,5%
DPE365	1,60	4%

PMGZ

IABCZ: **32,50** DECA: **1** P%: **0,1%**

DEP	ÍNDICE	DECA	P%
PM-EMg	3,38	1	4%
STAYg	58,49	1	1%
IPPg	-29,99	1	1%
PD-EDg	16,14	1	0,1%
PS-EDg	35,87	1	0,1%
AOLg	2,039	2	11%
ACABg	5,056	1	0,1%
PE-365g	1,081	1	2%

GENE PLUS

IQG: **36,04** TOP: **0,5%**

DEP	ÍNDICE	TOP
PM	1,79	18%
HP (STAY)	68,39	3%
IPP	-27,23	0,5%
PD	18,46	0,1%
PS	36,07	0,1%
AOL	1,31	27%
EGS	1,30	2%
PES	1,33	6%

GENÔMICA | DOADORA | OÓCITOS **56** PRODUÇÃO MÉDIA | MÃE DOADORA

PRENHEZ

Precoce

TOURO:

REM NEGRITO FIV GEN. ADT

COBERTURA:	DIAS GESTAÇÃO	IDADE PRIMEIRA CONCEPÇÃO	PREVISÃO DE PARTO:
26/11/2025	115	16	28/08/2026 A 22/09/2026

DEPS DA PROGÊNIE:

MGTe: **32,55** | TOP: **0,5%**

iABCZ: **32,43** | DECA: **1** | P%: **0,1%**

IQG: **38,88** | TOP: **0,5%**

CLIQUE PARA ASSISTIR O VÍDEO

138 DA ALPAKATHA

APKT 138 • PESO: **528** kg •

NASC.: **01/11/2023** • **29** MESES • NELORE **PO**

LOTE **25** INDIVIDUAL

REM DANUT

FABULOSO FIV GUADALUPE

2966 TE PO GUADALUPE

X

REM HORUS GEN. ADT

15642 FIV FVC

FVC15642

SAVANA FVC

ANCP

MGTE: **29,97** TOP: **2%**

DEP	ÍNDICE	TOP
MP120	5,52	2%
DSTAY	82,22	14%
D3P	85,55	8%
DP210	18,04	3%
DP450	32,58	2%
DAOL	4,47	4%
DACAB	0,58	7%
DPE365	2,33	0,5%

PMGZ

IABCZ: **30,50** DECA: **1** P%: **0,1%**

DEP	ÍNDICE	DECA	P%
PM-EMg	3,23	1	5%
STAYg	60,46	1	0,5%
IPPg	-35,72	1	0,5%
PD-EDg	13,59	1	0,5%
PS-EDg	27,84	1	0,5%
AOLg	3,689	1	1%
ACABg	0,833	3	-
PE-365g	2,038	1	0,1%

GENE PLUS

IQG: **37,96** TOP: **0,5%**

DEP	ÍNDICE	TOP
PM	2,93	5%
HP (STAY)	77,01	0,5%
IPP	-19,15	2%
PD	13,85	1%
PS	22,41	2%
AOL	2,29	9%
EGS	0,38	27%
PES	2,83	0,1%

GENÔMICA | CSG | MÃE DOADORA | IRMÃ TOURO DE CENTRAL

PRENHEZ

TOURO:

EMBLEMA FIV DA EAO

COBERTURA: **13/09/2025**

DIAS GESTAÇÃO: **189**

IDADE PRIMEIRA CONCEPÇÃO

PREVISÃO DE PARTO: **15/06/2026 A 10/07/2026**

DEPS DA PROGÊNIE:

MGTe: **32,36** | TOP: **0,5%**

iABCZ: **35,73** | DECA: **1** | P%: **0,1%**

IQG: **44,61** | TOP: **0,1%**

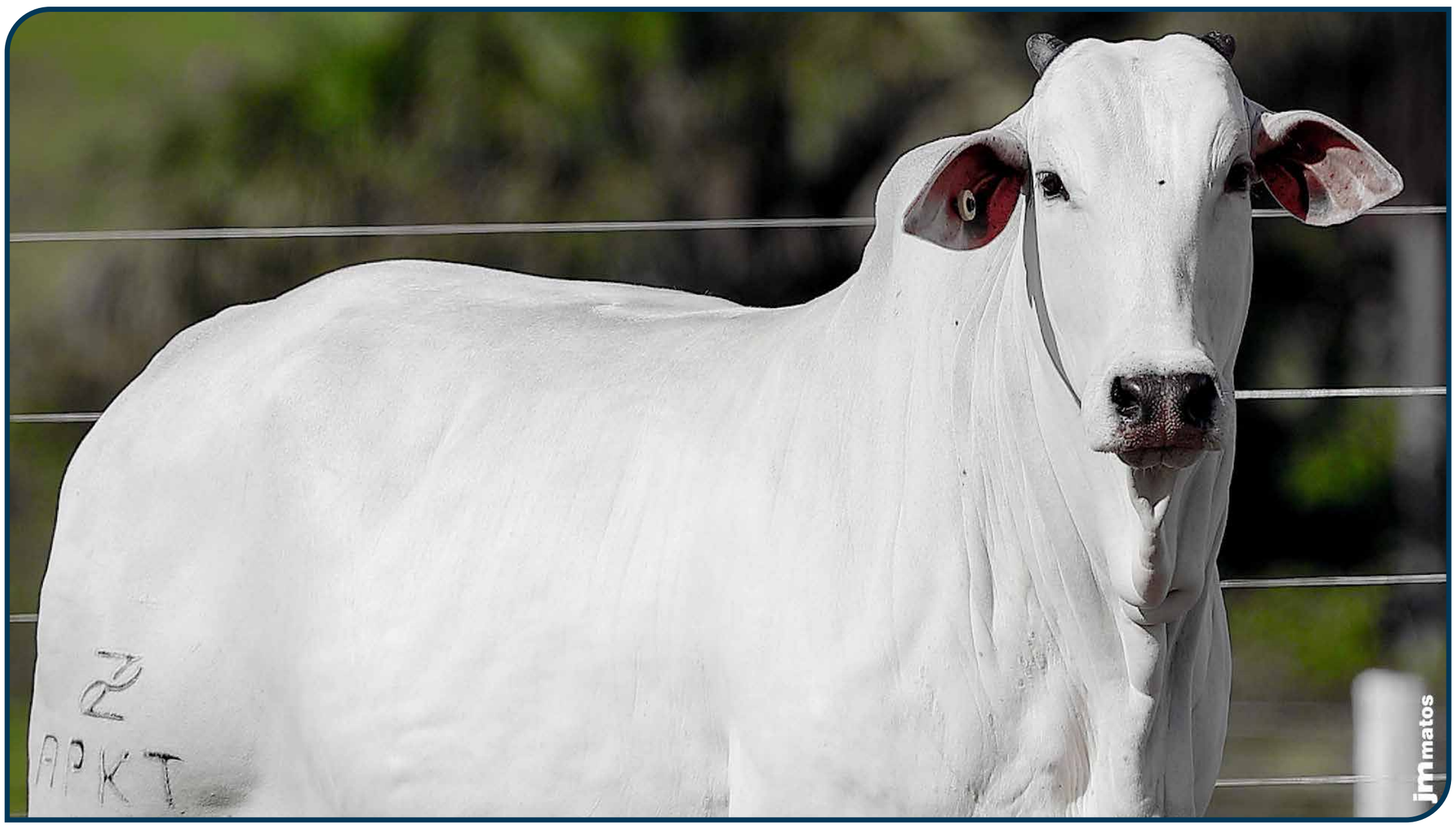

CLIQUE PARA ASSISTIR O VÍDEO

55 DA ALPAKATHA

APKT 55 • PESO: **646** kg •

NASC.: **19/08/2023** • **31** MESES • NELORE **PO**

LOTE **26** INDIVIDUAL

BELO J MACHADO | REM HORUS GEN. ADT

TOKIO FIV FVC X **15642 FIV FVC**
FVC15642

JADE FIV FVC | SAVANA FVC

ANCP

MGTE: **31,07** TOP: **1%**

DEP	ÍNDICE	TOP
MP120	6,79	0,5%
DSTAY	91,20	1%
D3P	83,01	17%
DP210	16,99	4%
DP450	33,62	2%
DAOL	3,81	7%
DACAB	0,75	4%
DPE365	2,15	0,5%

PMGZ

IABCZ: **33,69** DECA: **1** P%: **0,1%**

DEP	ÍNDICE	DECA	P%
PM-EMg	6,28	1	0,1%
STAYg	64,23	1	0,1%
IPPg	-34,00	1	0,5%
PD-EDg	11,27	1	2%
PS-EDg	29,63	1	0,1%
AOLg	3,547	1	2%
ACABg	1,785	1	8%
PE-365g	1,958	1	0,1%

GENE PLUS

IQG: **43,53** TOP: **0,1%**

DEP	ÍNDICE	TOP
PM	5,34	0,1%
HP (STAY)	79,11	0,5%
IPP	-12,80	10%
PD	11,79	3%
PS	29,33	0,1%
AOL	2,17	11%
EGS	0,98	5%
PES	2,60	0,1%

GENÔMICA | CSG | MÃE DOADORA | IRMÃ TOURO DE CENTRAL

PRENHEZ

TOURO: **GRINGO TUL**

COBERTURA: **13/09/2025**

DIAS GESTAÇÃO: **189**

IDADE PRIMEIRA CONCEPÇÃO

PREVISÃO DE PARTO: **15/06/2026 A 10/07/2026**

DEPS DA PROGÊNIE:
MGTe: **31,33** | TOP: **1%**
iABCZ: **32,13** | DECA: **1** | P%: **0,1%**
IQG: **37,86** | TOP: **0,5%**

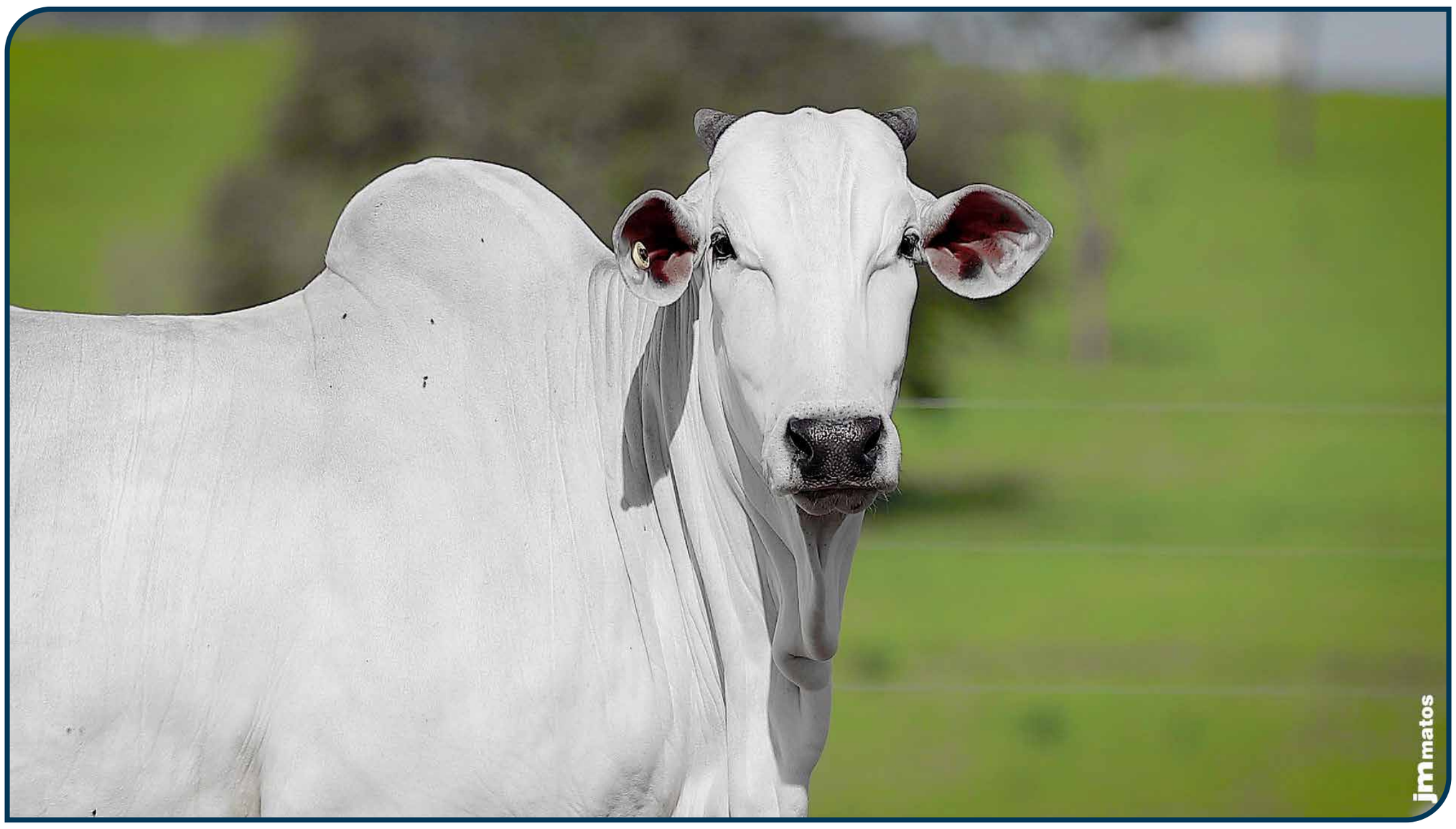

CLIQUE PARA ASSISTIR O VÍDEO

223 DA ALPAKATHA

APKT 223 • PESO: **485** kg •

NASC.: **28/11/2023** • **28** MESES • NELORE **PO**

LOTE **27** INDIVIDUAL

BELO J MACHADO | REM GARANTIDO GEN. ADT

DELEGADO FIV DA EAO X JORDHANIA FIV DA XARAES

XRGM4537

7998 FIV DA EAO | GEMEA FIV DA XARAES

ANCP

MGTE: **31,73** TOP: **1%**

DEP	ÍNDICE	TOP
MP120	2,73	22%
DSTAY	88,36	3%
D3P	90,97	0,5%
DP210	19,18	2%
DP450	32,99	2%
DAOL	5,22	2%
DACAB	1,06	2%
DPE365	1,76	2%

PMGZ

IABCZ: **26,21** DECA: **1** P%: **0,5%**

DEP	ÍNDICE	DECA	P%
PM-EMg	1,40	3	-
STAYg	53,04	1	3%
IPPg	-17,31	1	10%
PD-EDg	16,01	1	0,1%
PS-EDg	26,16	1	0,5%
AOLg	4,594	1	0,5%
ACABg	4,559	1	0,1%
PE-365g	0,644	2	12%

GENE PLUS

IQG: **30,17** TOP: **2%**

DEP	ÍNDICE	TOP
PM	0,51	45%
HP (STAY)	73,79	1%
IPP	-14,35	7%
PD	16,68	0,5%
PS	21,43	2%
AOL	3,84	1%
EGS	0,98	5%
PES	1,22	8%

GENÔMICA | MÃE PRECOCE | MÃE DOADORA

PRENHEZ

TOURO:

GRADUADO FIV DA EAO

COBERTURA: **13/09/2025** | DIAS GESTAÇÃO: **189** | IDADE PRIMEIRA CONCEPÇÃO

PREVISÃO DE PARTO: **15/06/2026 A 10/07/2026**

DEPS DA PROGÊNIE:

MGTe: **32,94** | TOP: **0,5%**

iABCZ: **30,90** | DECA: **1** | P%: **0,1%**

IQG: **34,89** | TOP: **0,5%**

CLIQUE PARA ASSISTIR O VÍDEO

234 DA ALPAKATHA

APKT 234 • PESO: **540** kg •

NASC.: **28/12/2023** • **27** MESES • NELORE **PO**

LOTE **28** INDIVIDUAL

BELO J MACHADO | REM GARANTIDO GEN. ADT

DISCOVERY FIV DA EAO X JOANINHA DA XARAES

XRGM4524

6751 DA EAO | FALANGE DA XARAES

ANCP

MGTE: **28,66** TOP: **3%**

DEP	ÍNDICE	TOP
MP120	3,03	18%
DSTAY	90,50	1%
D3P	84,45	11%
DP210	19,04	2%
DP450	30,81	3%
DAOL	3,70	7%
DACAB	0,34	15%
DPE365	1,65	3%

PMGZ

IABCZ: **31,74** DECA: **1** P%: **0,1%**

DEP	ÍNDICE	DECA	P%
PM-EMg	2,43	2	11%
STAYg	60,96	1	0,5%
IPPg	-39,17	1	0,1%
PD-EDg	15,57	1	0,1%
PS-EDg	29,03	1	0,1%
AOLg	3,705	1	1%
ACABg	2,637	1	2%
PE-365g	1,227	1	1%

GENE PLUS

IQG: **35,71** TOP: **0,5%**

DEP	ÍNDICE	TOP
PM	2,02	14%
HP (STAY)	76,14	1%
IPP	-17,73	3%
PD	16,69	0,5%
PS	27,65	0,5%
AOL	3,36	2%
EGS	0,87	7%
PES	1,72	2%

GENÔMICA | MÃE DIAMANTE | MÃE DOADORA

PRENHEZ

TOURO:

GRADUADO FIV DA EAO

COBERTURA: **13/09/2025** | DIAS GESTAÇÃO: **189** | IDADE PRIMEIRA CONCEPÇÃO

PREVISÃO DE PARTO: **15/06/2026 A 10/07/2026**

DEPS DA PROGÊNIE:

MGTe: **31,41** | TOP: **1%**

iABCZ: **33,66** | DECA: **1** | P%: **0,1%**

IQG: **37,66** | TOP: **0,5%**

CLIQUE PARA ASSISTIR O VÍDEO

242 DA ALPAKATHA

APKT 242 • PESO: **556** kg •

NASC.: **28/12/2023** • **27** MESES • NELORE **PO**

LOTE **29** INDIVIDUAL

REM ESPIA0007

DIPLOMATA DA AGRONOVA

BATOM DA AGRONOVA

X

OURO NEGRO FVC

2186 FIV FVC

FVCP2186

TALASSA FIV FVC

ANCP

MGTE: **29,41** TOP: **2%**

DEP	ÍNDICE	TOP
MP120	3,63	11%
DSTAY	86,13	6%
D3P	86,93	5%
DP210	19,52	2%
DP450	32,23	2%
DAOL	3,57	8%
DACAB	0,89	3%
DPE365	1,66	3%

PMGZ

IABCZ: **37,22** DECA: **1** P%: **0,1%**

DEP	ÍNDICE	DECA	P%
PM-EMg	3,65	1	3%
STAYg	74,58	1	0,1%
IPPg	-42,45	1	0,1%
PD-EDg	13,89	1	0,5%
PS-EDg	28,58	1	0,1%
AOLg	2,210	1	9%
ACABg	3,906	1	0,1%
PE-365g	1,536	1	0,1%

GENE PLUS

IQG: **38,98** TOP: **0,5%**

DEP	ÍNDICE	TOP
PM	1,53	22%
HP (STAY)	81,39	0,5%
IPP	-25,37	0,5%
PD	17,14	0,1%
PS	28,63	0,1%
AOL	1,73	18%
EGS	1,31	2%
PES	2,50	0,1%

GENÔMICA

MÃE DOADORA

PRENHEZ

TOURO:

LANDROVER DA XARAES

COBERTURA: **16/01/2026**

DIAS GESTAÇÃO: **64**

IDADE PRIMEIRA CONCEPÇÃO

PREVISÃO DE PARTO: **18/10/2026 A 12/11/2026**

DEPS DA PROGÊNIE:

MGTe: **32,74** | TOP: **0,5%**

iABCZ: **40,89** | DECA: **1** | P%: **0,1%**

IQG: **46,24** | TOP: **0,1%**

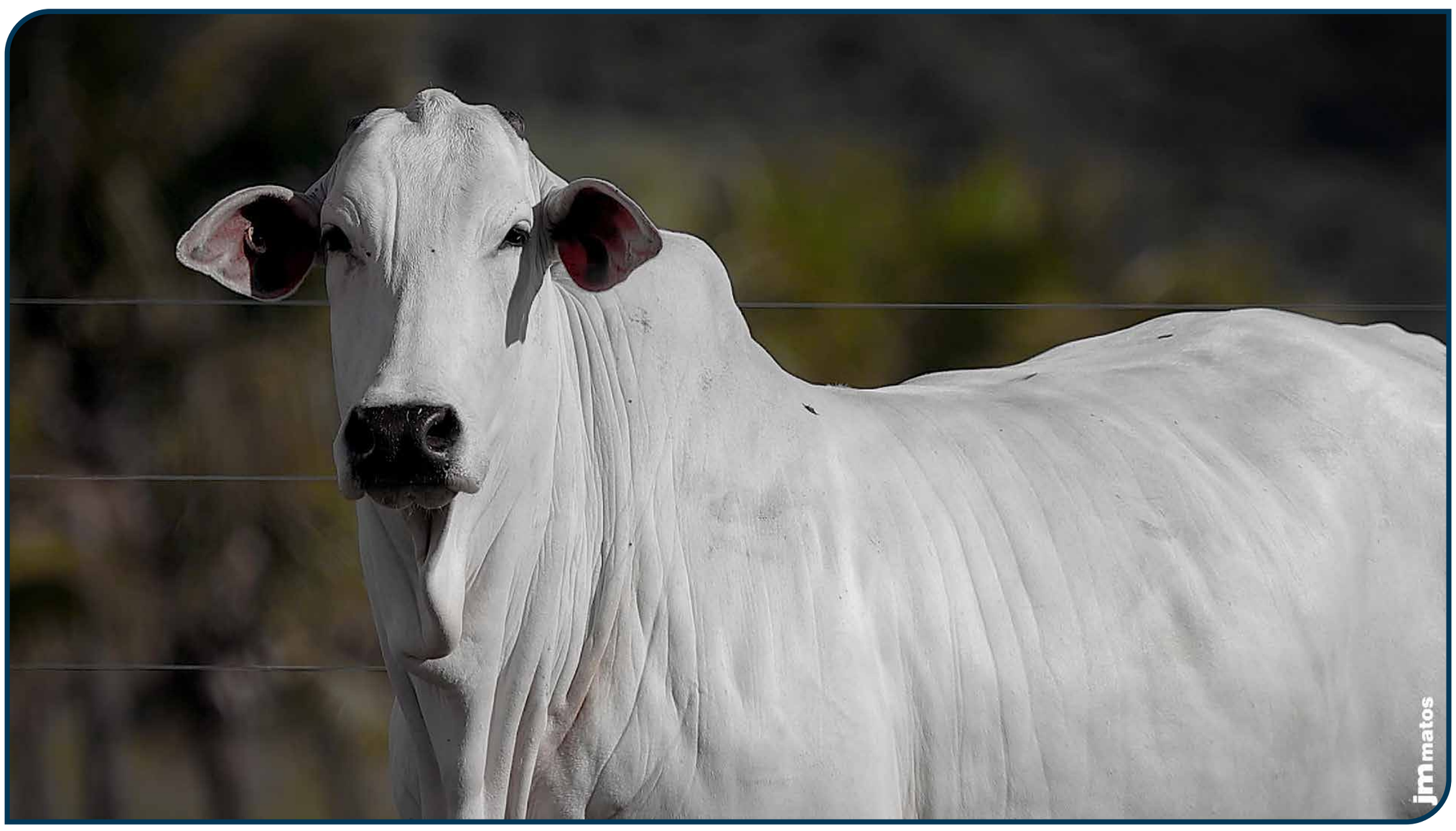

CLIQUE PARA ASSISTIR O VÍDEO

254 DA ALPAKATHA

APKT 254 • PESO: **550** kg •

NASC.: **05/12/2023** • **27** MESES • NELORE **PO**

LOTE **30** INDIVIDUAL

REM DANUT | REM GLADIADOR GEN. ADT

LOTUS FIV KATISPERA X **942F DA ARZ** LCCF942

05 FIV LA KATISPERA | REM CALEUMA

ANCP

MGTE: **28,36** TOP: **3%**

DEP	ÍNDICE	TOP
MP120	4,88	4%
DSTAY	81,83	15%
D3P	86,78	5%
DP210	14,96	6%
DP450	32,45	2%
DAOL	4,65	3%
DACAB	0,62	6%
DPE365	1,36	7%

PMGZ

IABCZ: **23,01** DECA: **1** P%: **1%**

DEP	ÍNDICE	DECA	P%
PM-EMg	2,74	1	8%
STAYg	47,98	1	8%
IPPg	-13,59	2	17%
PD-EDg	12,18	1	1%
PS-EDg	25,88	1	0,5%
AOLg	5,152	1	0,1%
ACABg	3,055	1	1%
PE-365g	0,699	1	10%

GENE PLUS

IQG: **32,43** TOP: **1%**

DEP	ÍNDICE	TOP
PM	2,61	8%
HP (STAY)	69,86	3%
IPP	1,69	67%
PD	11,25	4%
PS	21,90	2%
AOL	4,57	0,5%
EGS	1,18	2%
PES	1,14	10%

GENÔMICA | MÃE DOADORA

PRENHEZ

TOURO:

EMBAIXADOR FIV EAO

COBERTURA: **30/10/2025** | DIAS GESTAÇÃO: **142** | IDADE PRIMEIRA CONCEPÇÃO | PREVISÃO DE PARTO: **01/08/2026 A 26/08/2026**

DEPS DA PROGÊNIE:

MGTe: **31,04** | TOP: **1%**

iABCZ: **28,49** | DECA: **1** | P%: **0,5%**

IQG: **36,53** | TOP: **0,5%**

CLIQUE PARA ASSISTIR O VÍDEO

74 DA ALPAKATHA

APKT 74 • PESO: **566** kg •

NASC.: **04/09/2023** • **30** MESES • NELORE **PO**

LOTE **31** INDIVIDUAL

REM ESPIA0007 | REM HORUS GEN. ADT

DIPLOMATA DA AGRONOVA X **TEIBLIZ FIV G.SALES** MFBN8585

BATOM DA AGRONOVA | LAIZA BONS

ANCP

MGTE: **33,11** TOP: **0,5%**

DEP	ÍNDICE	TOP
MP120	6,56	1%
DSTAY	86,80	5%
D3P	85,77	7%
DP210	21,83	0,5%
DP450	34,22	2%
DAOL	5,08	2%
DACAB	0,67	6%
DPE365	2,22	0,5%

PMGZ

IABCZ: **36,26** DECA: **1** P%: **0,1%**

DEP	ÍNDICE	DECA	P%
PM-EMg	3,58	1	3%
STAYg	63,56	1	0,1%
IPPg	-32,95	1	0,5%
PD-EDg	19,38	1	0,1%
PS-EDg	31,46	1	0,1%
AOLg	4,931	1	0,1%
ACABg	2,823	1	1%
PE-365g	2,227	1	0,1%

GENE PLUS

IQG: **40,90** TOP: **0,1%**

DEP	ÍNDICE	TOP
PM	1,23	28%
HP (STAY)	77,95	0,5%
IPP	-10,78	15%
PD	21,37	0,1%
PS	29,96	0,1%
AOL	5,08	0,1%
EGS	1,77	0,1%
PES	3,04	0,1%

GENÔMICA | MÃE SUPER PRECOCE | MÃE DOADORA

PRENHEZ

TOURO:

LANDROVER DA XARAES

COBERTURA: **13/09/2025** | DIAS GESTAÇÃO: **189** | IDADE PRIMEIRA CONCEPÇÃO | PREVISÃO DE PARTO: **15/06/2026 A 10/07/2026**

DEPS DA PROGÊNIE:
MGTe: **34,59** | TOP: **0,1%**
iABCZ: **40,41** | DECA: **1** | P%: **0,1%**
IQG: **47,19** | TOP: **0,1%**

CLIQUE PARA ASSISTIR O VÍDEO

103 DA ALPAKATHA

APKT 103 • PESO: **550** kg •

NASC.: **26/10/2023** • **29** MESES • NELORE **PO**

LOTE **32** INDIVIDUAL

BELO J MACHADO		ALMIRANTE VALE OURO
DISCOVERY FIV DA EAO	X	**16271 FIV FVC** FVC16271
6751 DA EAO		VIRGULA FIV FVC

ANCP

MGTE: **28,70** TOP: **3%**

DEP	ÍNDICE	TOP
MP120	2,53	25%
DSTAY	93,90	0,5%
D3P	78,95	36%
DP210	15,64	5%
DP450	30,05	4%
DAOL	5,07	2%
DACAB	0,70	5%
DPE365	1,63	4%

PMGZ

IABCZ: **34,80** DECA: **1** P%: **0,1%**

DEP	ÍNDICE	DECA	P%
PM-EMg	2,55	1	9%
STAYg	74,79	1	0,1%
IPPg	-46,40	1	0,1%
PD-EDg	10,42	1	2%
PS-EDg	19,73	1	3%
AOLg	4,350	1	0,5%
ACABg	4,892	1	0,1%
PE-365g	1,373	1	0,5%

GENE PLUS

IQG: **45,07** TOP: **0,1%**

DEP	ÍNDICE	TOP
PM	3,04	5%
HP (STAY)	81,48	0,5%
IPP	-21,23	1%
PD	12,99	2%
PS	22,13	2%
AOL	4,46	0,5%
EGS	2,70	0,1%
PES	2,49	0,1%

GENÔMICA | MÃE DIAMANTE | MÃE DOADORA

PRENHEZ

TOURO: **ALL IN JBJ**

COBERTURA: **13/09/2025**

DIAS GESTAÇÃO: **189**

IDADE PRIMEIRA CONCEPÇÃO

PREVISÃO DE PARTO: **15/06/2026 A 10/07/2026**

DEPS DA PROGÊNIE:

MGTe: **32,92** | TOP: **0,5%**

iABCZ: **37,07** | DECA: **1** | P%: **0,1%**

IQG: **49,24** | TOP: **0,1%**

CLIQUE PARA ASSISTIR O VÍDEO

114 DA ALPAKATHA

APKT 114 • PESO: **598** kg •

NASC.: **30/10/2023** • **29** MESES • NELORE **PO**

LOTE **33** INDIVIDUAL

REM DANUT

FABULOSO FIV GUADALUPE

2966 TE PO GUADALUPE

X

EL ZORRERO SINO

A6511 MAT.

RDMA6511

APOSTA MAT.

ANCP

MGTE: **31,14** TOP: **1%**

DEP	ÍNDICE	TOP
MP120	3,53	12%
DSTAY	87,06	5%
D3P	83,71	14%
DP210	21,15	1%
DP450	40,38	0,5%
DAOL	4,63	3%
DACAB	0,54	8%
DPE365	1,54	4%

PMGZ

IABCZ: **28,61** DECA: **1** P%: **0,5%**

DEP	ÍNDICE	DECA	P%
PM-EMg	3,22	1	5%
STAYg	53,52	1	3%
IPPg	-27,45	1	2%
PD-EDg	17,69	1	0,1%
PS-EDg	30,57	1	0,1%
AOLg	3,473	1	2%
ACABg	1,976	1	6%
PE-365g	0,881	1	5%

GENE PLUS

IQG: **30,96** TOP: **2%**

DEP	ÍNDICE	TOP
PM	2,23	12%
HP (STAY)	65,28	6%
IPP	-12,94	10%
PD	17,03	0,1%
PS	29,69	0,1%
AOL	3,13	3%
EGS	0,73	11%
PES	1,11	11%

GENÔMICA CSG MÃE DOADORA

PRENHEZ

TOURO: **ALL IN JBJ**

COBERTURA: **13/09/2025**

DIAS GESTAÇÃO: **189**

IDADE PRIMEIRA CONCEPÇÃO

PREVISÃO DE PARTO: **15/06/2026 A 10/07/2026**

DEPS DA PROGÊNIE:

MGTe: **34,15** | TOP: **0,1%**

iABCZ: **33,98** | DECA: **1** | P%: **0,1%**

IQG: **42,18** | TOP: **0,1%**

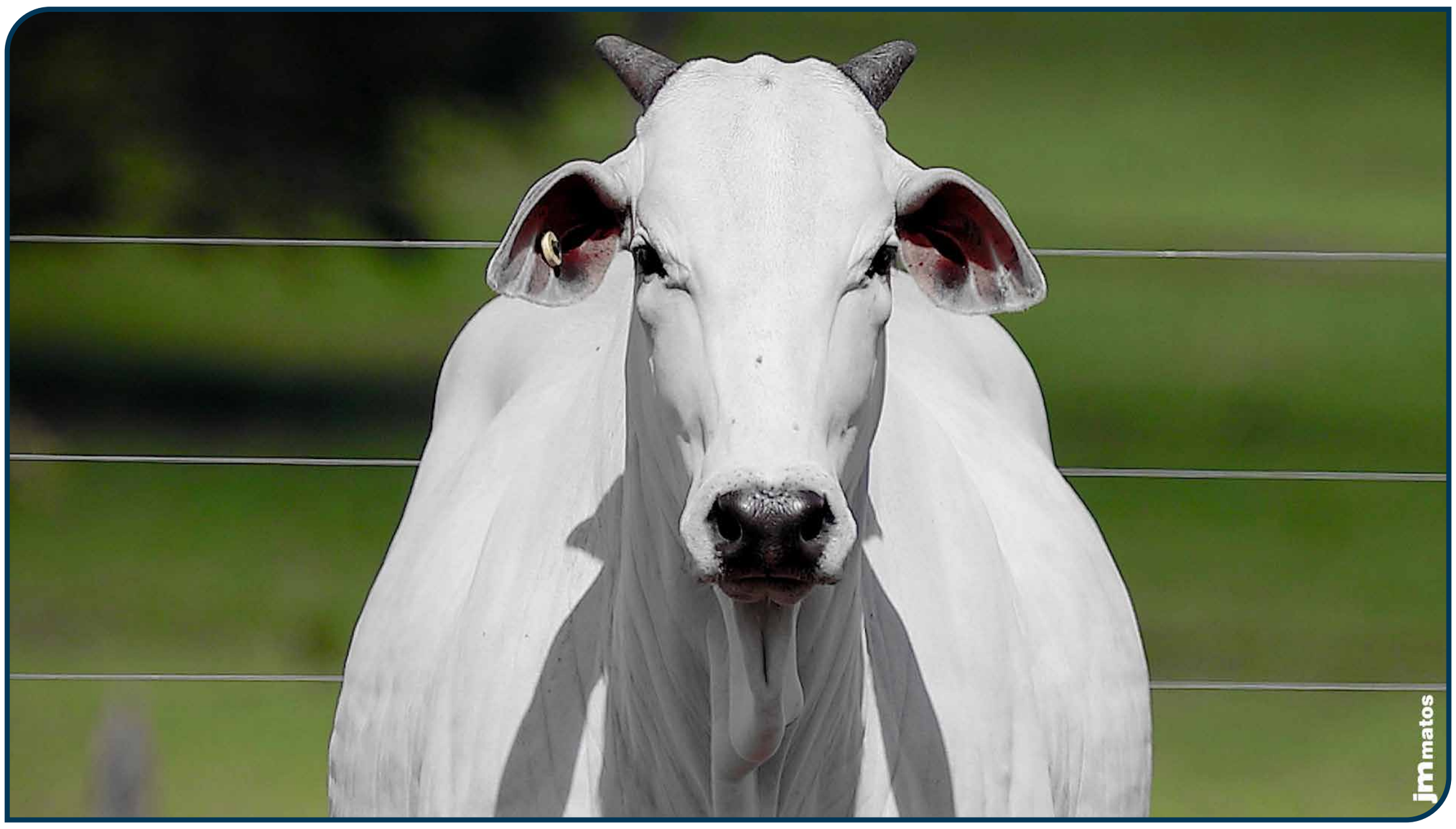

CLIQUE PARA ASSISTIR O VÍDEO

122 DA ALPAKATHA

APKT 122 • PESO: **530** kg •

NASC.: **31/10/2023** • **29** MESES • NELORE **PO**

LOTE **34** INDIVIDUAL

QUARUP BONS | VELERO MAT.

ETRUSCO MAT. X **CAMELIA MAT.** RDMA113

BARAVAH MAT. | ADASA MAT.

ANCP

MGTE: **29,72** TOP: **2%**

DEP	ÍNDICE	TOP
MP120	2,81	21%
DSTAY	87,40	4%
D3P	84,79	10%
DP210	17,20	3%
DP450	31,73	3%
DAOL	6,49	0,5%
DACAB	0,41	12%
DPE365	1,06	13%

PMGZ

IABCZ: **23,68** DECA: **1** P%: **1%**

DEP	ÍNDICE	DECA	P%
PM-EMg	0,94	4	-
STAYg	56,81	1	1%
IPPg	-27,03	1	2%
PD-EDg	13,02	1	0,5%
PS-EDg	21,92	1	2%
AOLg	5,447	1	0,1%
ACABg	-0,544	7	-
PE-365g	0,278	4	-

GENE PLUS

IQG: **27,19** TOP: **3%**

DEP	ÍNDICE	TOP
PM	0,40	47%
HP (STAY)	74,99	1%
IPP	-11,38	13%
PD	12,63	2%
PS	21,46	2%
AOL	5,52	0,1%
EGS	-0,73	92%
PES	0,42	40%

GENÔMICA | MÃE SUPER PRECOCE | MÃE DOADORA

PRENHEZ

TOURO:

EMBLEMA FIV DA EAO

COBERTURA: **13/09/2025** | DIAS GESTAÇÃO: **189** | IDADE PRIMEIRA CONCEPÇÃO | PREVISÃO DE PARTO: **15/06/2026 A 10/07/2026**

DEPS DA PROGÊNIE:

MGTe: **32,24** | TOP: **0,5%**

iABCZ: **32,32** | DECA: **1** | P%: **0,1%**

IQG: **39,23** | TOP: **0,5%**

CLIQUE PARA ASSISTIR O VÍDEO

144 DA ALPAKATHA

APKT 144 • PESO: **522** kg •

NASC.: **01/11/2023** • **29** MESES • NELORE **PO**

LOTE **35** INDIVIDUAL

BELO J MACHADO		QUARUP BONS
TOKIO FIV FVC	X	**2106 FIV FVC** FVCP2106
JADE FIV FVC		UBARANA FIV FVC

ANCP

MGTE: **27,22** TOP: **4%**

DEP	ÍNDICE	TOP
MP120	2,56	25%
DSTAY	89,94	2%
D3P	88,68	2%
DP210	14,86	7%
DP450	27,34	6%
DAOL	3,07	12%
DACAB	0,24	21%
DPE365	2,33	0,5%

PMGZ

IABCZ: **27,14** DECA: **1** P%: **0,5%**

DEP	ÍNDICE	DECA	P%
PM-EMg	2,41	2	11%
STAYg	64,02	1	0,1%
IPPg	-22,52	1	4%
PD-EDg	12,04	1	1%
PS-EDg	21,48	1	2%
AOLg	2,140	1	10%
ACABg	0,017	6	-
PE-365g	2,139	1	0,1%

GENE PLUS

IQG: **26,39** TOP: **3%**

DEP	ÍNDICE	TOP
PM	1,16	30%
HP (STAY)	75,47	1%
IPP	2,50	71%
PD	13,98	1%
PS	18,55	4%
AOL	1,42	24%
EGS	-0,39	78%
PES	2,81	0,1%

GENÔMICA

MÃE DOADORA

PRENHEZ

TOURO:

LANDROVER DA XARAES

COBERTURA: **13/09/2025**

DIAS GESTAÇÃO: **189**

IDADE PRIMEIRA CONCEPÇÃO

PREVISÃO DE PARTO: **15/06/2026 A 10/07/2026**

DEPS DA PROGÊNIE:

MGTe: **31,65** | TOP: **1%**

iABCZ: **35,85** | DECA: **1** | P%: **0,1%**

IQG: **39,94** | TOP: **0,1%**

CLIQUE PARA ASSISTIR O VÍDEO

214 DA ALPAKATHA

APKT 214 • PESO: **576** kg •

NASC.: **01/11/2023** • **29** MESES • NELORE **PO**

LOTE **36** INDIVIDUAL

BELO J MACHADO		REM HORUS GEN. ADT
TOKIO FIV FVC	X	**A5871 MAT.** RDMA5871
JADE FIV FVC		DASLU MAT.

ANCP

MGTE:	TOP:
32,58	0,5%

DEP	ÍNDICE	TOP
MP120	6,16	1%
DSTAY	90,93	1%
D3P	82,48	19%
DP210	18,11	2%
DP450	32,01	2%
DAOL	6,30	0,5%
DACAB	0,47	10%
DPE365	2,16	0,5%

PMGZ

IABCZ:	DECA:	P%:
34,28	1	0,1%

DEP	ÍNDICE	DECA	P%
PM-EMg	5,62	1	0,1%
STAYg	62,58	1	0,5%
IPPg	-18,33	1	8%
PD-EDg	16,48	1	0,1%
PS-EDg	30,51	1	0,1%
AOLg	6,117	1	0,1%
ACABg	3,798	1	0,1%
PE-365g	1,346	1	0,5%

GENE PLUS

IQG:	TOP:
41,75	0,1%

DEP	ÍNDICE	TOP
PM	3,78	2%
HP (STAY)	74,76	1%
IPP	-3,29	44%
PD	17,44	0,1%
PS	30,81	0,1%
AOL	5,93	0,1%
EGS	2,03	0,1%
PES	1,70	2%

GENÔMICA | MÃE PRECOCE | MÃE DOADORA

PRENHEZ

TOURO:

GALLARDO TUL

COBERTURA:	DIAS GESTAÇÃO	IDADE PRIMEIRA CONCEPÇÃO	PREVISÃO DE PARTO:
30/10/2025	142		01/08/2026 A 26/08/2026

DEPS DA PROGÊNIE:

MGTe: **30,99** | TOP: **1%**

iABCZ: **33,06** | DECA: **1** | P%: **0,1%**

IQG: **37,38** | TOP: **0,5%**

CLIQUE PARA ASSISTIR O VÍDEO

318 DA ALPAKATHA

APKT 318 • PESO: **556** kg •

NASC.: **13/12/2023** • **27** MESES • NELORE **PO**

LOTE **37** INDIVIDUAL

QUARUP BONS | CORUMBA MAT.

ETRUSCO MAT. X **FILATELIA MAT.**
RDMA4401

BARAVAH MAT. | BAVIERA MAT.

ANCP

MGTE: **28,20** TOP: **3%**

DEP	ÍNDICE	TOP
MP120	2,46	27%
DSTAY	86,10	6%
D3P	82,06	21%
DP210	19,20	2%
DP450	34,91	1%
DAOL	4,55	4%
DACAB	0,44	11%
DPE365	0,92	16%

PMGZ

IABCZ: **25,10** DECA: **1** P%: **0,5%**

DEP	ÍNDICE	DECA	P%
PM-EMg	-0,41	7	-
STAYg	55,04	1	2%
IPPg	-10,02	3	-
PD-EDg	18,62	1	0,1%
PS-EDg	33,54	1	0,1%
AOLg	4,505	1	0,5%
ACABg	-0,580	7	-
PE-365g	0,806	1	7%

GENE PLUS

IQG: **24,86** TOP: **4%**

DEP	ÍNDICE	TOP
PM	-0,92	78%
HP (STAY)	65,31	5%
IPP	-1,98	50%
PD	20,78	0,1%
PS	33,69	0,1%
AOL	3,31	2%
EGS	-0,22	67%
PES	0,61	29%

GENÔMICA | MÃE DOADORA

PRENHEZ

TOURO:
LANDROVER DA XARAES

COBERTURA: **16/01/2026**
DIAS GESTAÇÃO: **64**
IDADE PRIMEIRA CONCEPÇÃO
PREVISÃO DE PARTO: **18/10/2026 A 12/11/2026**

DEPS DA PROGÊNIE:
MGTe: **32,13** | TOP: **0,5%**
iABCZ: **34,83** | DECA: **1** | P%: **0,1%**
IQG: **39,17** | TOP: **0,5%**

CLIQUE PARA ASSISTIR O VÍDEO

333 DA ALPAKATHA

APKT 333 • PESO: **544** kg •

NASC.: **13/12/2023** • **27** MESES • NELORE **PO**

LOTE **38** INDIVIDUAL

REM ESPIA0007

DIPLOMATA DA AGRONOVA

BATOM DA AGRONOVA

X

ESTORIL MAT.

GONDOLA MAT.
RDMA6082

DROGARIA MAT.

ANCP

MGTE:	TOP:
33,48	0,1%

DEP	ÍNDICE	TOP
MP120	3,85	9%
DSTAY	85,63	7%
D3P	83,81	13%
DP210	19,90	1%
DP450	34,90	1%
DAOL	8,29	0,1%
DACAB	0,71	5%
DPE365	1,87	2%

PMGZ

IABCZ:	DECA:	P%:
36,09	1	0,1%

DEP	ÍNDICE	DECA	P%
PM-EMg	-0,29	7	-
STAYg	66,49	1	0,1%
IPPg	-39,11	1	0,1%
PD-EDg	16,65	1	0,1%
PS-EDg	31,77	1	0,1%
AOLg	8,665	1	0,1%
ACABg	3,272	1	0,5%
PE-365g	1,853	1	0,1%

GENE PLUS

IQG:	TOP:
39,21	0,5%

DEP	ÍNDICE	TOP
PM	-2,04	93%
HP (STAY)	78,66	0,5%
IPP	-13,79	8%
PD	19,32	0,1%
PS	29,80	0,1%
AOL	8,48	0,1%
EGS	1,19	2%
PES	2,97	0,1%

GENÔMICA | MÃE SUPER PRECOCE | MÃE DOADORA

PRENHEZ

TOURO:
PARA TERRA BOA

COBERTURA: **30/10/2025**

DIAS GESTAÇÃO: **142**

IDADE PRIMEIRA CONCEPÇÃO

PREVISÃO DE PARTO: **01/08/2026 A 26/08/2026**

DEPS DA PROGÊNIE:
MGTe: **31,36** | TOP: **1%**
iABCZ: **34,33** | DECA: **1** | P%: **0,1%**
IQG: **38,99** | TOP: **0,5%**

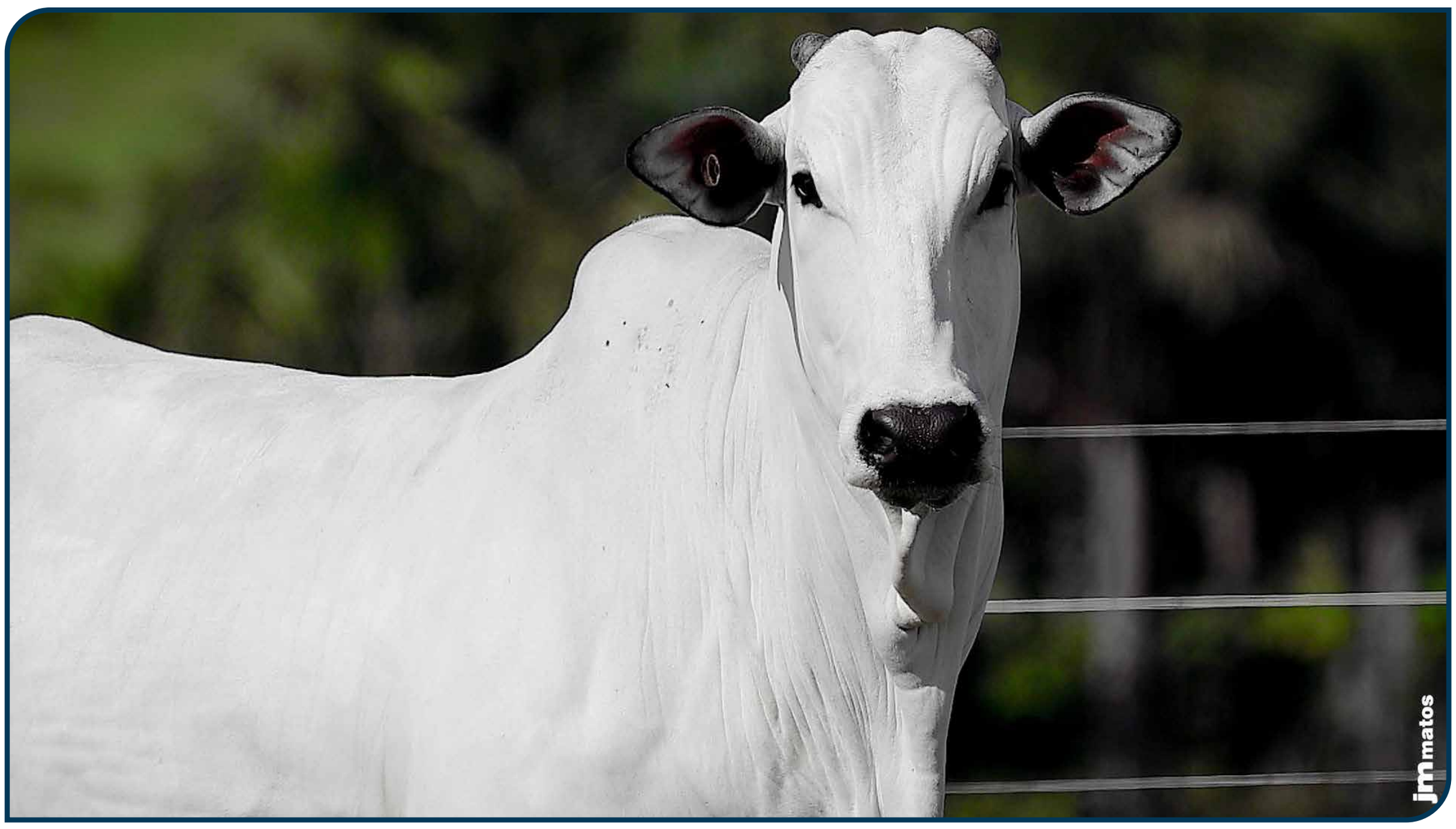

CLIQUE PARA ASSISTIR O VÍDEO

405 DA ALPAKATHA

APKT 405 • PESO: **552** kg •

NASC.: **18/10/2023** • **29** MESES • NELORE **PO**

LOTE **39** INDIVIDUAL

REM DANUT | EL ZORRERO SINO

LOTUS FIV KATISPERA X **A6529 MAT.** RDMA6529

05 FIV LA KATISPERA | DOLARIA MAT.

ANCP

MGTE:	TOP:
28,38	3%

DEP	ÍNDICE	TOP
MP120	4,19	7%
DSTAY	87,14	5%
D3P	86,59	5%
DP210	16,85	4%
DP450	31,83	3%
DAOL	3,31	10%
DACAB	0,52	9%
DPE365	1,69	3%

PMGZ

IABCZ:	DECA:	P%:
26,08	1	0,5%

DEP	ÍNDICE	DECA	P%
PM-EMg	2,11	2	14%
STAYg	50,56	1	5%
IPPg	-16,87	1	10%
PD-EDg	16,43	1	0,1%
PS-EDg	29,47	1	0,1%
AOLg	2,513	1	6%
ACABg	4,077	1	0,1%
PE-365g	1,073	1	2%

GENE PLUS

IQG:	TOP:
34,04	0,5%

DEP	ÍNDICE	TOP
PM	1,82	17%
HP (STAY)	73,03	2%
IPP	-11,02	14%
PD	16,44	0,5%
PS	25,68	0,5%
AOL	2,05	13%
EGS	1,25	2%
PES	1,77	2%

GENÔMICA | MÃE SUPER PRECOCE | MÃE DOADORA

PRENHEZ

TOURO:

REM NEGRITO FIV GEN. ADT

COBERTURA:	DIAS GESTAÇÃO	IDADE PRIMEIRA CONCEPÇÃO	PREVISÃO DE PARTO:
30/10/2025	142		01/08/2026 A 26/08/2026

DEPS DA PROGÊNIE:

MGTe: **32,30** | TOP: **0,5%**

iABCZ: **29,22** | DECA: **1** | P%: **0,5%**

IQG: **37,89** | TOP: **0,5%**

CLIQUE PARA ASSISTIR O VÍDEO

434 DA ALPAKATHA

APKT 434 • PESO: **568** kg •

NASC.: **15/01/2024** • **26** MESES • NELORE **PO**

LOTE **40** INDIVIDUAL

BELO J MACHADO | ALMIRANTE VALE OURO

DISCOVERY FIV DA EAO X **16271 FIV FVC**
FVC16271

6751 DA EAO | VIRGULA FIV FVC

ANCP

MGTE: **30,73** TOP: **1%**

DEP	ÍNDICE	TOP
MP120	2,27	30%
DSTAY	88,89	3%
D3P	79,96	31%
DP210	19,93	1%
DP450	42,35	0,1%
DAOL	5,17	2%
DACAB	0,54	8%
DPE365	1,52	5%

PMGZ

IABCZ: **29,86** DECA: **1** P%: **0,1%**

DEP	ÍNDICE	DECA	P%
PM-EMg	1,86	2	18%
STAYg	58,26	1	1%
IPPg	-28,27	1	2%
PD-EDg	14,97	1	0,1%
PS-EDg	30,41	1	0,1%
AOLg	3,712	1	1%
ACABg	3,008	1	1%
PE-365g	1,364	1	0,5%

GENE PLUS

IQG: **38,27** TOP: **0,5%**

DEP	ÍNDICE	TOP
PM	1,94	15%
HP (STAY)	66,09	5%
IPP	-15,72	5%
PD	17,72	0,1%
PS	32,09	0,1%
AOL	3,85	1%
EGS	2,44	0,1%
PES	2,14	0,5%

GENÔMICA | MÃE DIAMANTE | MÃE DOADORA

PRENHEZ

TOURO:
REM NEGRITO FIV GEN. ADT

COBERTURA: **30/10/2025**
DIAS GESTAÇÃO: **142**
IDADE PRIMEIRA CONCEPÇÃO
PREVISÃO DE PARTO: **01/08/2026 A 26/08/2026**

DEPS DA PROGÊNIE:
MGTe: **33,47** | TOP: **0,1%**
iABCZ: **31,11** | DECA: **1** | P%: **0,1%**
IQG: **40,00** | TOP: **0,1%**

CLIQUE PARA ASSISTIR O VÍDEO

98 DA ALPAKATHA

APKT 98 • PESO: **628** kg •

NASC.: **24/10/2023** • **29** MESES • NELORE **PO**

LOTE **41** INDIVIDUAL

REM DANUT

FABULOSO FIV GUADALUPE

2966 TE PO GUADALUPE

X

EL ZORRERO SINO

GENIA MAT.
RDMA5285

VICOSA MAT.

ANCP

MGTE: **32,62** TOP: **0,5%**

DEP	ÍNDICE	TOP
MP120	5,35	3%
DSTAY	88,93	2%
D3P	86,96	5%
DP210	21,47	0,5%
DP450	34,10	2%
DAOL	4,99	2%
DACAB	0,62	6%
DPE365	1,90	2%

PMGZ

IABCZ: **32,43** DECA: **1** P%: **0,1%**

DEP	ÍNDICE	DECA	P%
PM-EMg	5,42	1	0,5%
STAYg	49,78	1	6%
IPPg	-35,42	1	0,5%
PD-EDg	17,75	1	0,1%
PS-EDg	36,75	1	0,1%
AOLg	4,860	1	0,1%
ACABg	2,313	1	3%
PE-365g	1,527	1	0,1%

GENE PLUS

IQG: **37,83** TOP: **0,5%**

DEP	ÍNDICE	TOP
PM	4,22	1%
HP (STAY)	64,75	6%
IPP	-24,17	0,5%
PD	18,88	0,1%
PS	33,21	0,1%
AOL	3,97	1%
EGS	0,50	21%
PES	2,21	0,5%

GENÔMICA | MÃE PRECOCE | MÃE DOADORA

PRENHEZ

TOURO:
LANDROVER DA XARAES

COBERTURA: **13/09/2025**
DIAS GESTAÇÃO: **189**
IDADE PRIMEIRA CONCEPÇÃO
PREVISÃO DE PARTO: **15/06/2026 A 10/07/2026**

DEPS DA PROGÊNIE:
MGTe: **34,35** | TOP: **0,1%**
iABCZ: **38,50** | DECA: **1** | P%: **0,1%**
IQG: **45,66** | TOP: **0,1%**

CLIQUE PARA ASSISTIR O VÍDEO

210 DA ALPAKATHA

APKT 210 • PESO: **578** kg •

NASC.: **05/11/2023** • **28** MESES • NELORE **PO**

LOTE **42** INDIVIDUAL

3.0 DA AGRONOVA		BELO J MACHADO
EMBLEMATICO DA AGRONOVA	X	**A1534 TULIPA** TUL1534
REM FASSIATA FIV		DAISARA MAT.

ANCP

MGTE: **29,91** TOP: **2%**

DEP	ÍNDICE	TOP
MP120	2,24	31%
DSTAY	90,20	2%
D3P	81,70	22%
DP210	19,40	2%
DP450	36,05	1%
DAOL	4,25	5%
DACAB	0,78	4%
DPE365	1,93	2%

PMGZ

IABCZ: **28,61** DECA: **1** P%: **0,5%**

DEP	ÍNDICE	DECA	P%
PM-EMg	1,00	4	-
STAYg	52,40	1	3%
IPPg	-20,02	1	6%
PD-EDg	16,53	1	0,1%
PS-EDg	33,77	1	0,1%
AOLg	4,119	1	0,5%
ACABg	4,037	1	0,1%
PE-365g	1,781	1	0,1%

GENE PLUS

IQG: **37,01** TOP: **0,5%**

DEP	ÍNDICE	TOP
PM	0,98	33%
HP (STAY)	72,26	2%
IPP	-7,65	25%
PD	19,24	0,1%
PS	32,76	0,1%
AOL	3,40	2%
EGS	1,33	2%
PES	2,57	0,1%

GENÔMICA | MÃE PRECOCE | MÃE DOADORA

PRENHEZ

TOURO:

LANDROVER DA XARAES

COBERTURA: **13/09/2025** | DIAS GESTAÇÃO: **189** | IDADE PRIMEIRA CONCEPÇÃO | PREVISÃO DE PARTO: **15/06/2026 A 10/07/2026**

DEPS DA PROGÊNIE:

MGTe: **32,99** | TOP: **0,5%**

iABCZ: **36,59** | DECA: **1** | P%: **0,1%**

IQG: **45,25** | TOP: **0,1%**

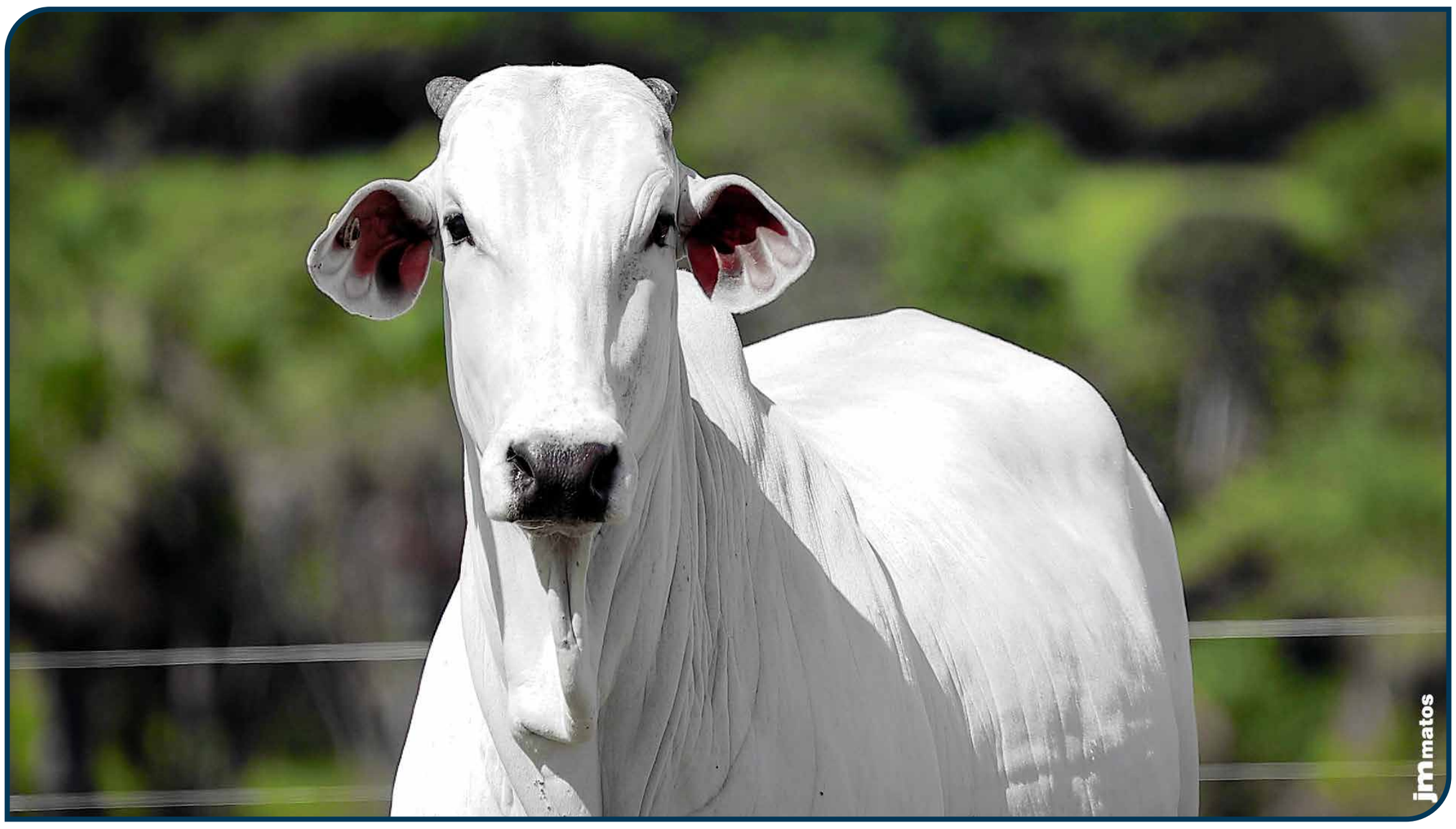

CLIQUE PARA ASSISTIR O VÍDEO

413 DA ALPAKATHA

APKT 413 • PESO: **524** kg •

NASC.: **20/01/2024** • **26** MESES • NELORE **PO**

LOTE **43** INDIVIDUAL

REM ESPIA0007 | REM HORUS GEN. ADT

DIPLOMATA DA AGRONOVA X TEIBLIZ FIV G.SALES

MFBN8585

BATOM DA AGRONOVA | LAIZA BONS

ANCP

MGTE: **29,16** TOP: **2%**

DEP	ÍNDICE	TOP
MP120	5,15	3%
DSTAY	83,02	12%
D3P	80,53	28%
DP210	19,77	1%
DP450	31,72	3%
DAOL	4,24	5%
DACAB	0,69	5%
DPE365	1,99	1%

PMGZ

IABCZ: **32,08** DECA: **1** P%: **0,1%**

DEP	ÍNDICE	DECA	P%
PM-EMg	2,81	1	7%
STAYg	58,31	1	1%
IPPg	-30,93	1	1%
PD-EDg	18,68	1	0,1%
PS-EDg	29,61	1	0,1%
AOLg	4,328	1	0,5%
ACABg	2,849	1	1%
PE-365g	1,682	1	0,1%

GENE PLUS

IQG: **36,44** TOP: **0,5%**

DEP	ÍNDICE	TOP
PM	0,61	42%
HP (STAY)	77,08	0,5%
IPP	-8,17	23%
PD	18,92	0,1%
PS	27,86	0,5%
AOL	4,20	0,5%
EGS	1,98	0,1%
PES	2,10	0,5%

GENÔMICA | MÃE SUPER PRECOCE | MÃE DOADORA

PRENHEZ

TOURO: **ALL IN JBJ**

COBERTURA: **30/10/2025** | DIAS GESTAÇÃO: **142** | IDADE PRIMEIRA CONCEPÇÃO | PREVISÃO DE PARTO: **01/08/2026 A 26/08/2026**

DEPS DA PROGÊNIE:
MGTe: **33,15** | TOP: **0,5%**
iABCZ: **35,71** | DECA: **1** | P%: **0,1%**
IQG: **44,93** | TOP: **0,1%**

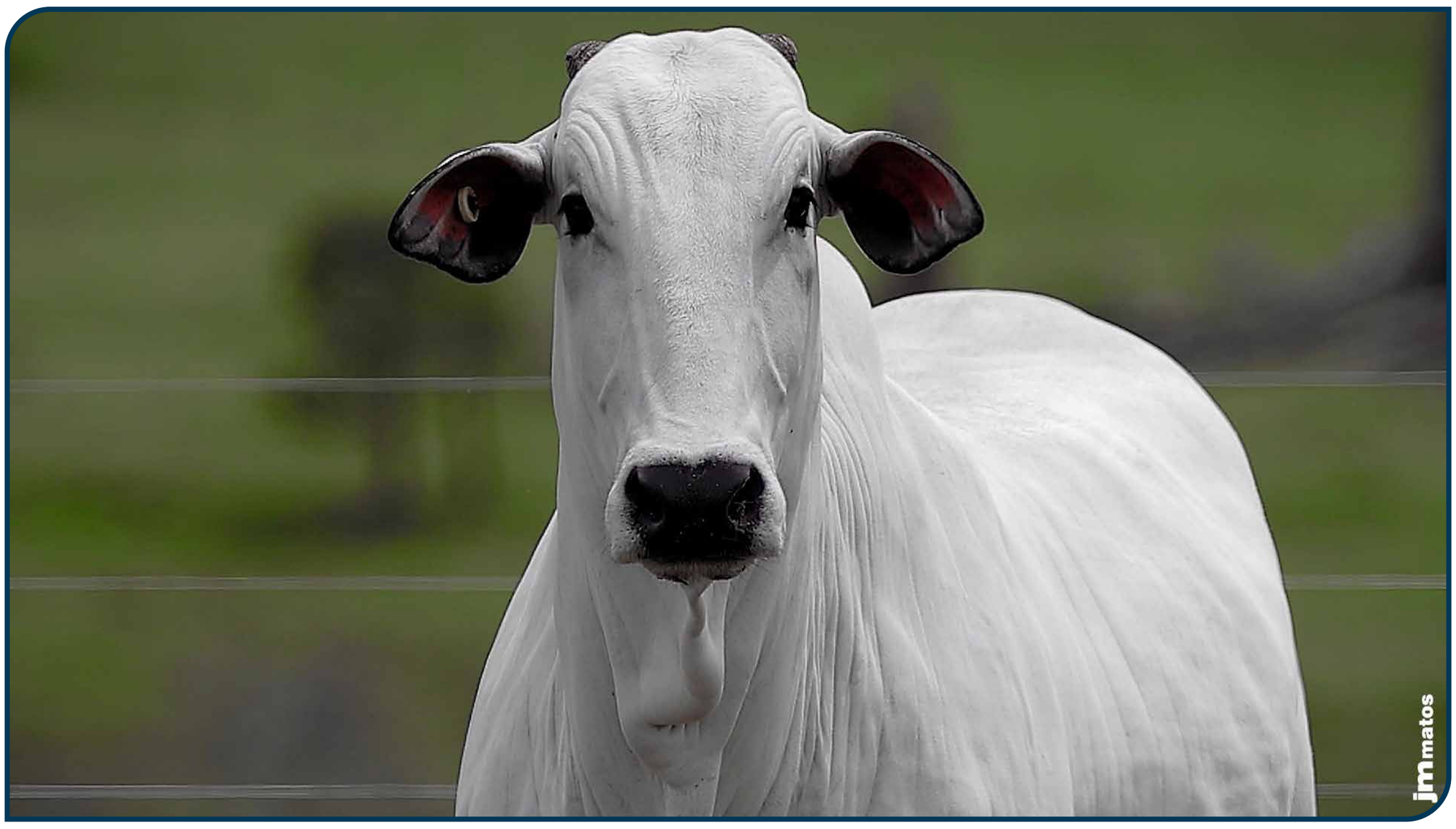

CLIQUE PARA ASSISTIR O VÍDEO

419 DA ALPAKATHA

APKT 419 • PESO: **511** kg •

NASC.: **20/01/2024** • **26** MESES • NELORE **PO**

LOTE **44** INDIVIDUAL

BELO J MACHADO | REM GARANTIDO GEN. ADT

DELEGADO FIV DA EAO X **1593 FIV FVC**
FVCP1593

7998 FIV DA EAO | NOTURNA FVC

ANCP

MGTE:	TOP:
33,47	0,1%

DEP	ÍNDICE	TOP
MP120	2,58	25%
DSTAY	94,05	0,5%
D3P	92,05	0,5%
DP210	21,00	1%
DP450	37,34	0,5%
DAOL	4,90	3%
DACAB	0,66	6%
DPE365	2,00	1%

PMGZ

IABCZ:	DECA:	P%:
29,70	1	0,1%

DEP	ÍNDICE	DECA	P%
PM-EMg	1,53	3	-
STAYg	51,45	1	4%
IPPg	-28,80	1	1%
PD-EDg	17,88	1	0,1%
PS-EDg	35,71	1	0,1%
AOLg	5,113	1	0,1%
ACABg	1,368	2	14%
PE-365g	1,925	1	0,1%

GENE PLUS

IQG:	TOP:
37,13	0,5%

DEP	ÍNDICE	TOP
PM	1,01	33%
HP (STAY)	70,22	2%
IPP	-27,68	0,1%
PD	18,94	0,1%
PS	34,15	0,1%
AOL	4,37	0,5%
EGS	-0,24	69%
PES	2,59	0,1%

GENÔMICA | MÃE DOADORA | IRMÃ TOURO DE CENTRAL

PRENHEZ

TOURO:
GRADUADO FIV DA EAO

COBERTURA: **13/09/2025**
DIAS GESTAÇÃO: **189**
IDADE PRIMEIRA CONCEPÇÃO
PREVISÃO DE PARTO: **15/06/2026 A 10/07/2026**

DEPS DA PROGÊNIE:
MGTe: **33,81** | TOP: **0,1%**
iABCZ: **32,64** | DECA: **1** | P%: **0,1%**
IQG: **38,37** | TOP: **0,5%**

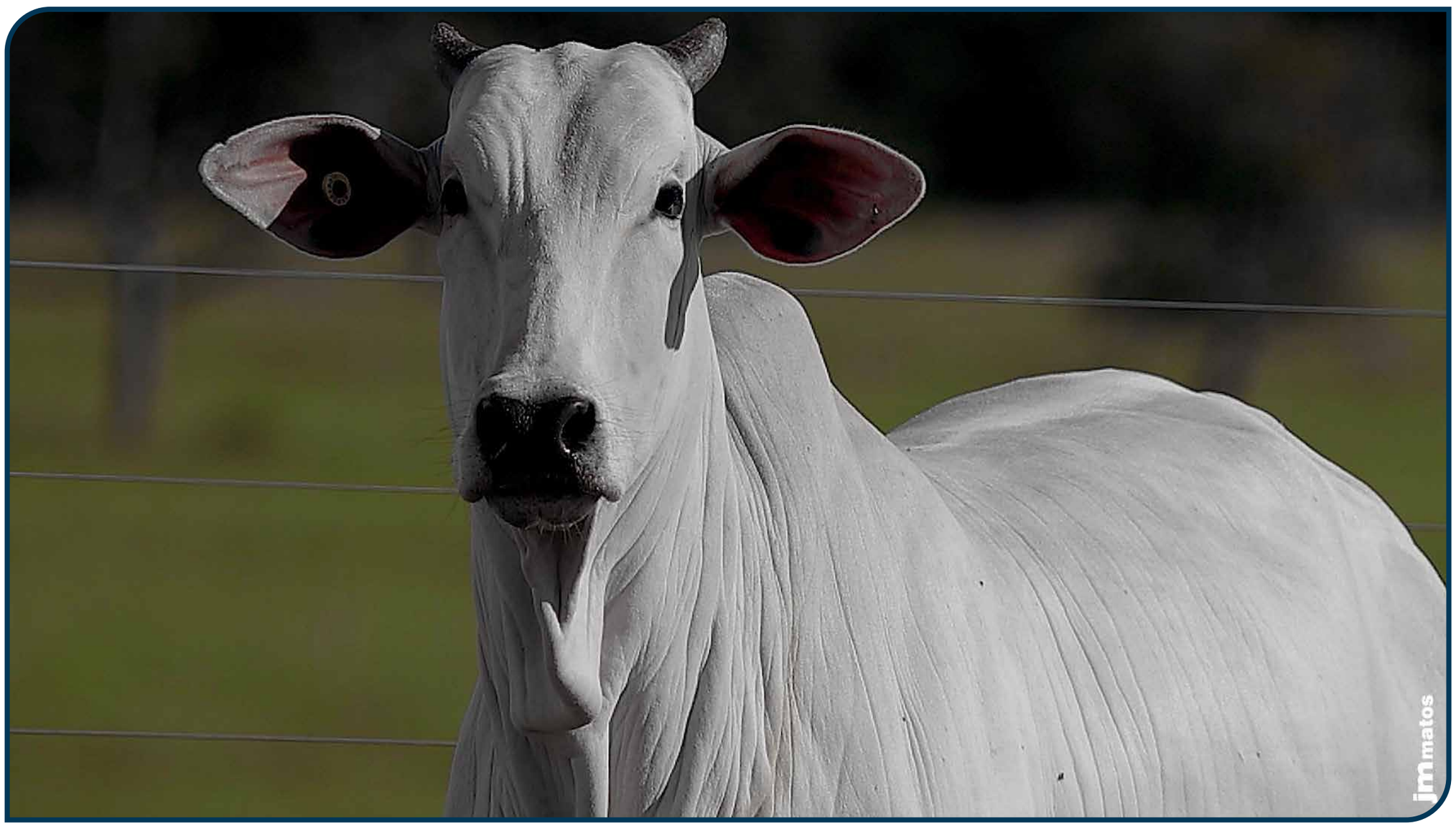

CLIQUE PARA ASSISTIR O VÍDEO

423 DA ALPAKATHA

APKT 423 • PESO: **528** kg •

NASC.: **20/01/2024** • **26** MESES • NELORE **PO**

LOTE **45** INDIVIDUAL

REM DANUT | OURO NEGRO FVC

LOTUS FIV KATISPERA X **2186 FIV FVC** (FVCP2186)

05 FIV LA KATISPERA | TALASSA FIV FVC

ANCP

MGTE: **27,92** TOP: **4%**

DEP	ÍNDICE	TOP
MP120	5,08	3%
DSTAY	85,83	7%
D3P	86,06	6%
DP210	16,43	4%
DP450	31,62	3%
DAOL	2,75	14%
DACAB	0,77	4%
DPE365	1,45	6%

PMGZ

IABCZ: **26,00** DECA: **1** P%: **0,5%**

DEP	ÍNDICE	DECA	P%
PM-EMg	3,43	1	4%
STAYg	56,14	1	2%
IPPg	-25,01	1	3%
PD-EDg	12,75	1	0,5%
PS-EDg	25,72	1	0,5%
AOLg	3,348	1	2%
ACABg	1,844	1	7%
PE-365g	0,687	2	11%

GENE PLUS

IQG: **35,32** TOP: **0,5%**

DEP	ÍNDICE	TOP
PM	3,46	3%
HP (STAY)	72,41	2%
IPP	-15,60	5%
PD	15,37	0,5%
PS	27,14	0,5%
AOL	2,66	6%
EGS	0,20	39%
PES	1,77	2%

GENÔMICA | MÃE DOADORA

PRENHEZ

TOURO:

EMBAIXADOR FIV EAO

COBERTURA: **30/10/2025** | DIAS GESTAÇÃO: **142** | IDADE PRIMEIRA CONCEPÇÃO | PREVISÃO DE PARTO: **01/08/2026 A 26/08/2026**

DEPS DA PROGÊNIE:
MGTe: **30,81** | TOP: **1%**
iABCZ: **29,98** | DECA: **1** | P%: **0,1%**
IQG: **37,98** | TOP: **0,5%**

CLIQUE PARA ASSISTIR O VÍDEO

78 DA ALPAKATHA

APKT 78 • PESO: **518** kg •

NASC.: **17/10/2023** • **29** MESES • NELORE **PO**

LOTE **46** INDIVIDUAL

REM ESPIA0007

DIPLOMATA DA AGRONOVA

BATOM DA AGRONOVA

X

ESTORIL MAT.

GONDOLA MAT.
RDMA6082

DROGARIA MAT.

ANCP

MGTE:	TOP:
31,76	1%

DEP	ÍNDICE	TOP
MP120	4,79	4%
DSTAY	87,28	4%
D3P	82,56	19%
DP210	19,12	2%
DP450	31,98	2%
DAOL	6,26	0,5%
DACAB	0,92	3%
DPE365	1,79	2%

PMGZ

IABCZ:	DECA:	P%:
36,28	1	0,1%

DEP	ÍNDICE	DECA	P%
PM-EMg	1,96	2	16%
STAYg	74,55	1	0,1%
IPPg	-34,68	1	0,5%
PD-EDg	15,31	1	0,1%
PS-EDg	27,80	1	0,5%
AOLg	5,027	1	0,1%
ACABg	3,194	1	0,5%
PE-365g	1,269	1	1%

GENE PLUS

IQG:	TOP:
39,47	0,5%

DEP	ÍNDICE	TOP
PM	0,45	46%
HP (STAY)	81,87	0,5%
IPP	-4,53	38%
PD	17,21	0,1%
PS	26,94	0,5%
AOL	5,29	0,1%
EGS	1,23	2%
PES	2,27	0,5%

GENÔMICA | MÃE SUPER PRECOCE | MÃE DOADORA

PRENHEZ

TOURO:
PARA TERRA BOA

COBERTURA: **30/10/2025**

DIAS GESTAÇÃO: **142**

IDADE PRIMEIRA CONCEPÇÃO

PREVISÃO DE PARTO: **01/08/2026 A 26/08/2026**

DEPS DA PROGÊNIE:
MGTe: **30,50** | TOP: **2%**
iABCZ: **34,43** | DECA: **1** | P%: **0,1%**
IQG: **39,12** | TOP: **0,5%**

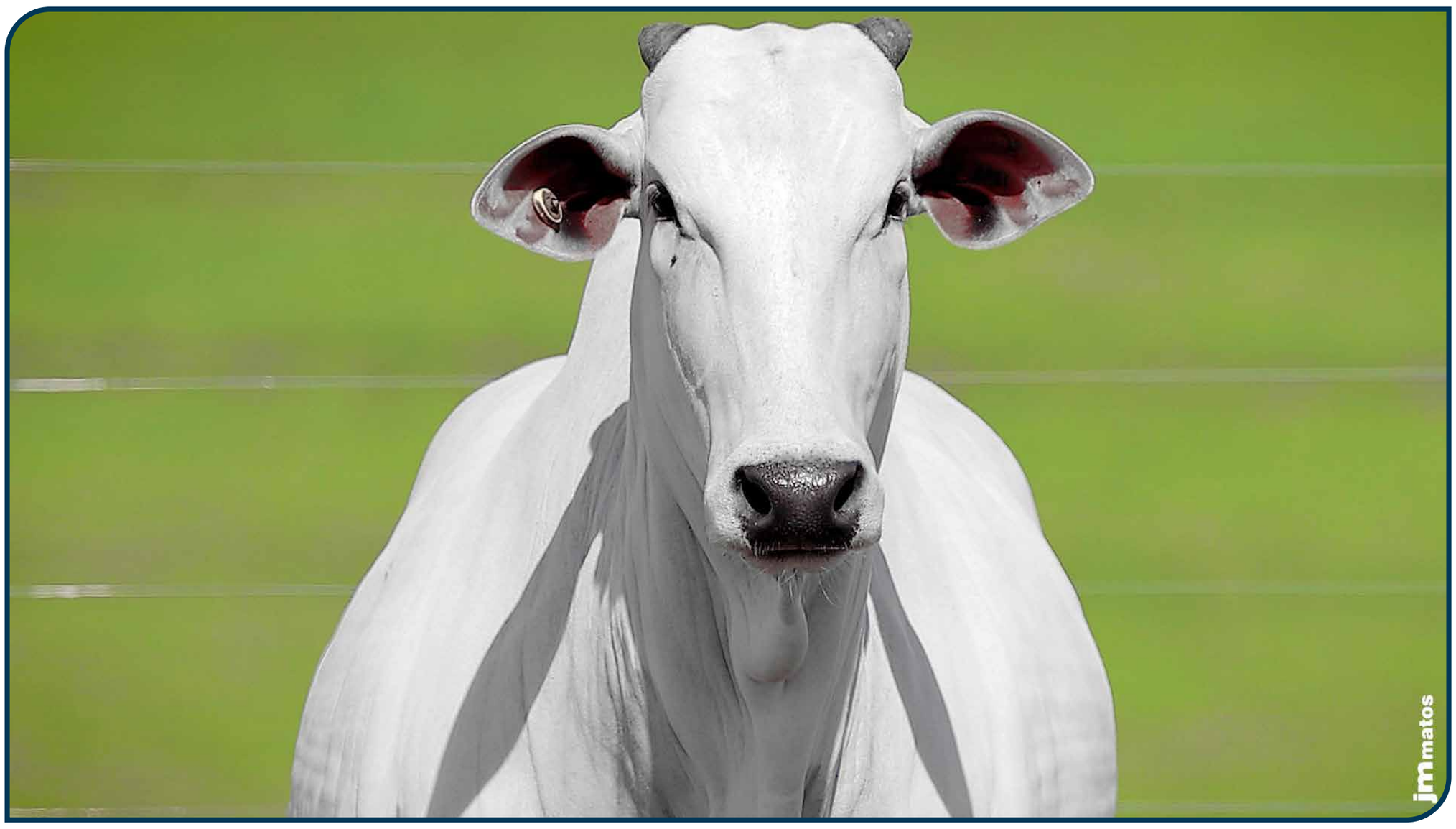

CLIQUE PARA ASSISTIR O VÍDEO

REM12128L GENETICA ADITIVA

REM 12128 • PESO: **786** kg •

LOTE **47** INDIVIDUAL

REM ESPIA0007 | REM DIABLU

REM HUNTER GEN. ADT X **REMP679H**
REMP679

REM FOLHA | REM ENXOVA

ANCP

MGTE:	TOP:
28,96	3%

DEP	ÍNDICE	TOP
MP120	3,68	11%
DSTAY	88,99	2%
D3P	87,32	4%
DP210	12,25	13%
DP450	25,90	8%
DAOL	6,36	0,5%
DACAB	0,60	7%
DPE365	1,47	5%

PMGZ

IABCZ:	DECA:	P%:
30,14	1	0,1%

DEP	ÍNDICE	DECA	P%
PM-EMg	1,03	4	-
STAYg	68,34	1	0,1%
IPPg	-18,36	1	8%
PD-EDg	12,82	1	0,5%
PS-EDg	22,72	1	1%
AOLg	5,129	1	0,1%
ACABg	3,070	1	1%
PE-365g	1,535	1	0,1%

GENE PLUS

IQG:	TOP:
32,54	1%

DEP	ÍNDICE	TOP
PM	0,64	42%
HP (STAY)	76,78	0,5%
IPP	-3,25	44%
PD	12,14	3%
PS	18,31	4%
AOL	4,95	0,1%
EGS	1,33	2%
PES	1,85	1%

GENÔMICA | CSG | DOADORA | OÓCITOS 17 PRODUÇÃO MÉDIA | MÃE SUPER PRECOCE | MÃE DOADORA

PRENHEZ

Precoce

TOURO:
GOLFE DA EAO

COBERTURA:	DIAS GESTAÇÃO	IDADE PRIMEIRA CONCEPÇÃO	PREVISÃO DE PARTO:
23/10/2025	149	18	25/07/2026 A 19/08/2026

DEPS DA PROGÊNIE:
MGTe: **31,43** | TOP: **1%**
iABCZ: **30,87** | DECA: **1** | P%: **0,1%**
IQG: **35,92** | TOP: **0,5%**

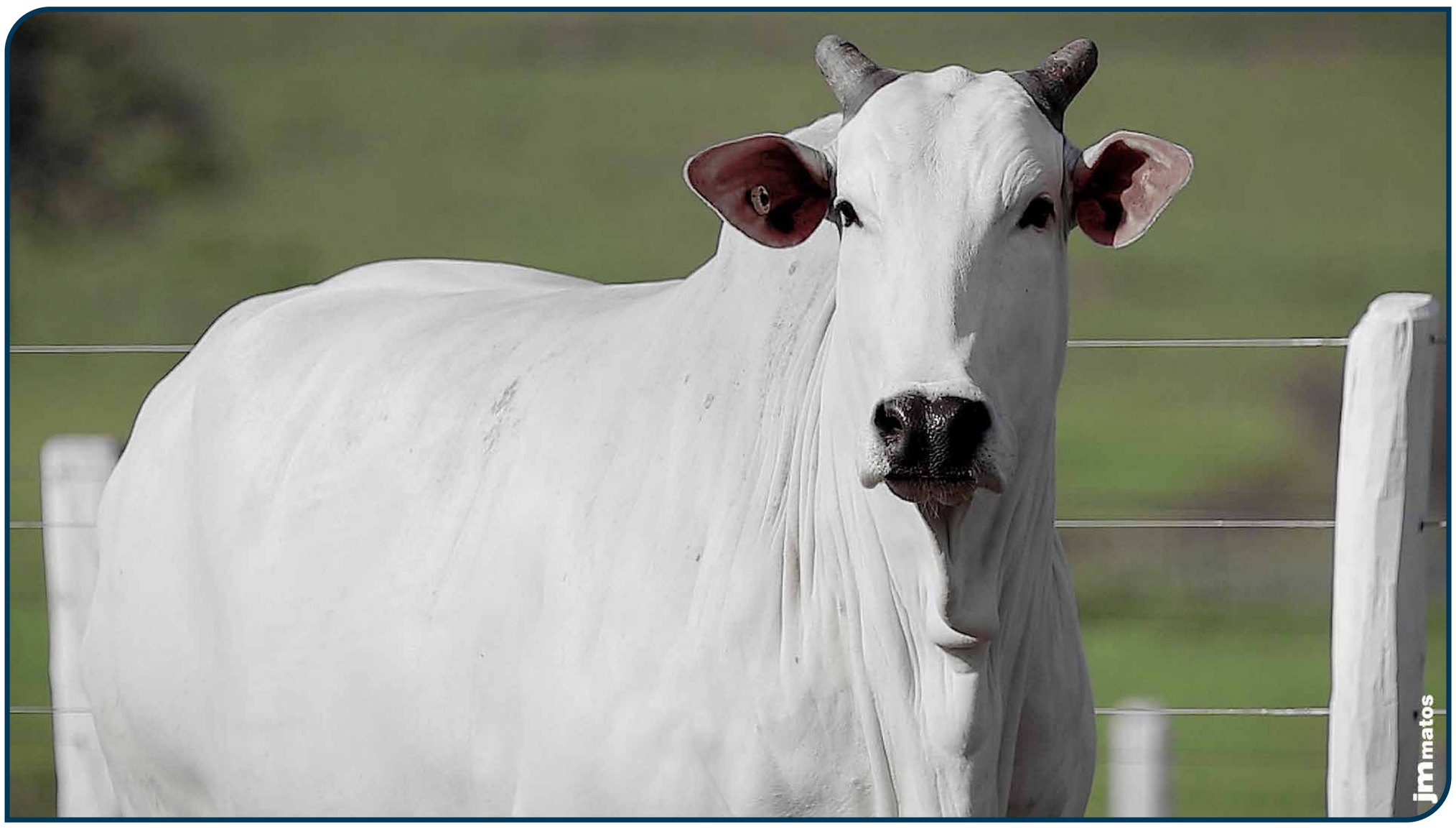

CLIQUE PARA ASSISTIR O VÍDEO

B6668 DA EAO

EAO B6668 • PESO: **696** kg •

NASC.: **25/07/2021** • **56** MESES • NELORE **PO**

LOTE **48** INDIVIDUAL

REM ESPIA0007 | REM ARMADOR

EL ZORRERO SINO X **4414 DA EAO**
EAOA4414

BHARBY MAT. | 8977 DA EAO

ANCP

MGTE: **29,18** TOP: **2%**

DEP	ÍNDICE	TOP
MP120	3,45	13%
DSTAY	85,90	7%
D3P	85,03	9%
DP210	19,81	1%
DP450	33,18	2%
DAOL	4,51	4%
DACAB	0,28	18%
DPE365	1,45	6%

PMGZ

IABCZ: **31,76** DECA: **1** P%: **0,1%**

DEP	ÍNDICE	DECA	P%
PM-EMg	2,59	1	9%
STAYg	63,32	1	0,5%
IPPg	-31,63	1	0,5%
PD-EDg	17,62	1	0,1%
PS-EDg	31,58	1	0,1%
AOLg	3,785	1	1%
ACABg	0,482	4	-
PE-365g	0,957	1	4%

GENE PLUS

IQG: **37,82** TOP: **0,5%**

DEP	ÍNDICE	TOP
PM	2,76	7%
HP (STAY)	80,29	0,5%
IPP	-13,51	9%
PD	18,56	0,1%
PS	30,15	0,1%
AOL	3,77	1%
EGS	-0,03	54%
PES	1,84	1%

GENÔMICA | DOADORA | OÓCITOS **32** PRODUÇÃO MÉDIA | MÃE DOADORA

PRENHEZ

TOURO:
LANDROVER DA XARAES

COBERTURA: **23/10/2025** | DIAS GESTAÇÃO **149** | IDADE PRIMEIRA CONCEPÇÃO | PREVISÃO DE PARTO: **25/07/2026 A 19/08/2026**

DEPS DA PROGÊNIE:
MGTe: **32,63** | TOP: **0,5%**
iABCZ: **38,16** | DECA: **1** | P%: **0,1%**
IQG: **45,65** | TOP: **0,1%**

CLIQUE PARA ASSISTIR O VÍDEO

16271 FIV FVC

FVC 16271 • PESO: **610** kg •

NASC.: **19/01/2022** • **50** MESES • NELORE **PO**

LOTE **49** INDIVIDUAL

GENERAL DA MN | LIDER FIV FVC

ALMIRANTE VALE OURO X **VIRGULA FIV FVC**
FVC14071

FIVOLI FIV VALE OURO | RUSSA FVC

ANCP

MGTE: **29,51** TOP: **2%**

DEP	ÍNDICE	TOP
MP120	4,94	4%
DSTAY	91,83	0,5%
D3P	88,48	2%
DP210	11,74	14%
DP450	24,10	10%
DAOL	5,52	2%
DACAB	0,91	3%
DPE365	1,59	4%

PMGZ

IABCZ: **32,47** DECA: **1** P%: **0,1%**

DEP	ÍNDICE	DECA	P%
PM-EMg	3,81	1	2%
STAYg	72,50	1	0,1%
IPPg	-43,41	1	0,1%
PD-EDg	7,74	1	8%
PS-EDg	15,98	1	6%
AOLg	5,258	1	0,1%
ACABg	3,543	1	0,5%
PE-365g	1,216	1	1%

GENE PLUS

IQG: **46,41** TOP: **0,1%**

DEP	ÍNDICE	TOP
PM	3,82	2%
HP (STAY)	83,83	0,1%
IPP	-28,03	0,1%
PD	10,60	5%
PS	18,00	5%
AOL	6,10	0,1%
EGS	2,29	0,1%
PES	2,21	0,5%

GENÔMICA | DOADORA | OÓCITOS **71** PRODUÇÃO MÉDIA | MÃE DOADORA

PRENHEZ

Diamante

TOURO:
REM NOCAUTE FIV GEN. ADT

COBERTURA:	DIAS GESTAÇÃO	IDADE PRIMEIRA CONCEPÇÃO	PREVISÃO DE PARTO:
23/10/2025	149	11	25/07/2026 A 19/08/2026

DEPS DA PROGÊNIE:
MGTe: **31,91** | TOP: **0,5%**
iABCZ: **34,24** | DECA: **1** | P%: **0,1%**
IQG: **45,58** | TOP: **0,1%**

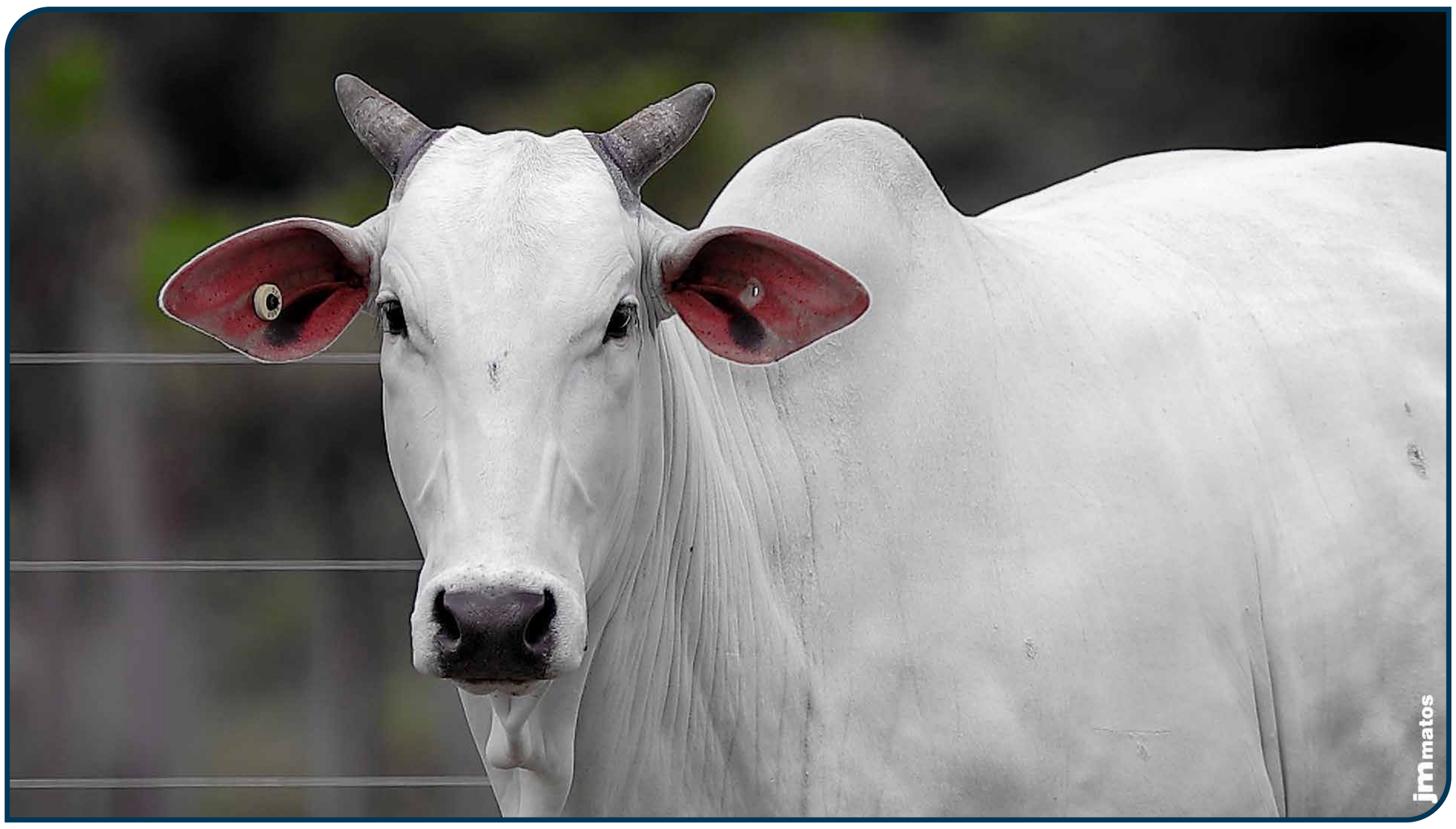

CLIQUE PARA ASSISTIR O VÍDEO

LA MARCA CAMPARINO

JHVM 25585 • PESO: **670** kg •

NASC.: **20/08/2023** • **31** MESES • NELORE **PO**

LOTE **50** INDIVIDUAL

GUAPO FIV CAMPARINO | DAMASCO MAT.

HANOVER FIV CAMPARINO X **INTRUCAO FIV CAMPARINO** JHVM23088

DINASTIA FIV CAMPARINO | FLORENSA FIV CAMPARINO

ANCP

MGTE: **27,42** TOP: **4%**

DEP	ÍNDICE	TOP
MP120	3,25	15%
DSTAY	86,12	6%
D3P	81,54	23%
DP210	17,62	3%
DP450	32,46	2%
DAOL	3,82	7%
DACAB	0,26	19%
DPE365	1,65	3%

PMGZ

IABCZ: **17,75** DECA: **1** P%: **5%**

DEP	ÍNDICE	DECA	P%
PM-EMg	3,32	1	4%
STAYg	31,77	7	-
IPPg	-15,14	2	13%
PD-EDg	14,86	1	0,1%
PS-EDg	27,45	1	0,5%
AOLg	2,311	1	8%
ACABg	0,922	3	-
PE-365g	1,929	1	0,1%

GENE PLUS

IQG: **24,01** TOP: **5%**

DEP	ÍNDICE	TOP
PM	1,96	15%
HP (STAY)	58,22	15%
IPP	10,33	94%
PD	16,39	0,5%
PS	25,54	0,5%
AOL	1,55	21%
EGS	-0,21	67%
PES	2,64	0,1%

GENÔMICA | DOADORA | OÓCITOS 27 PRODUÇÃO MÉDIA | MÃE DIAMANTE

PRENHEZ

TOURO: **ALL IN JBJ**

COBERTURA: **25/02/2026** | DIAS GESTAÇÃO: **-** | IDADE PRIMEIRA CONCEPÇÃO: **-** | PREVISÃO DE PARTO: **Aguarda DG**

DEPS DA PROGÊNIE:
MGTe: **32,28** | TOP: **0,5%**
iABCZ: **28,55** | DECA: **1** | P%: **0,5%**
IQG: **38,71** | TOP: **0,5%**

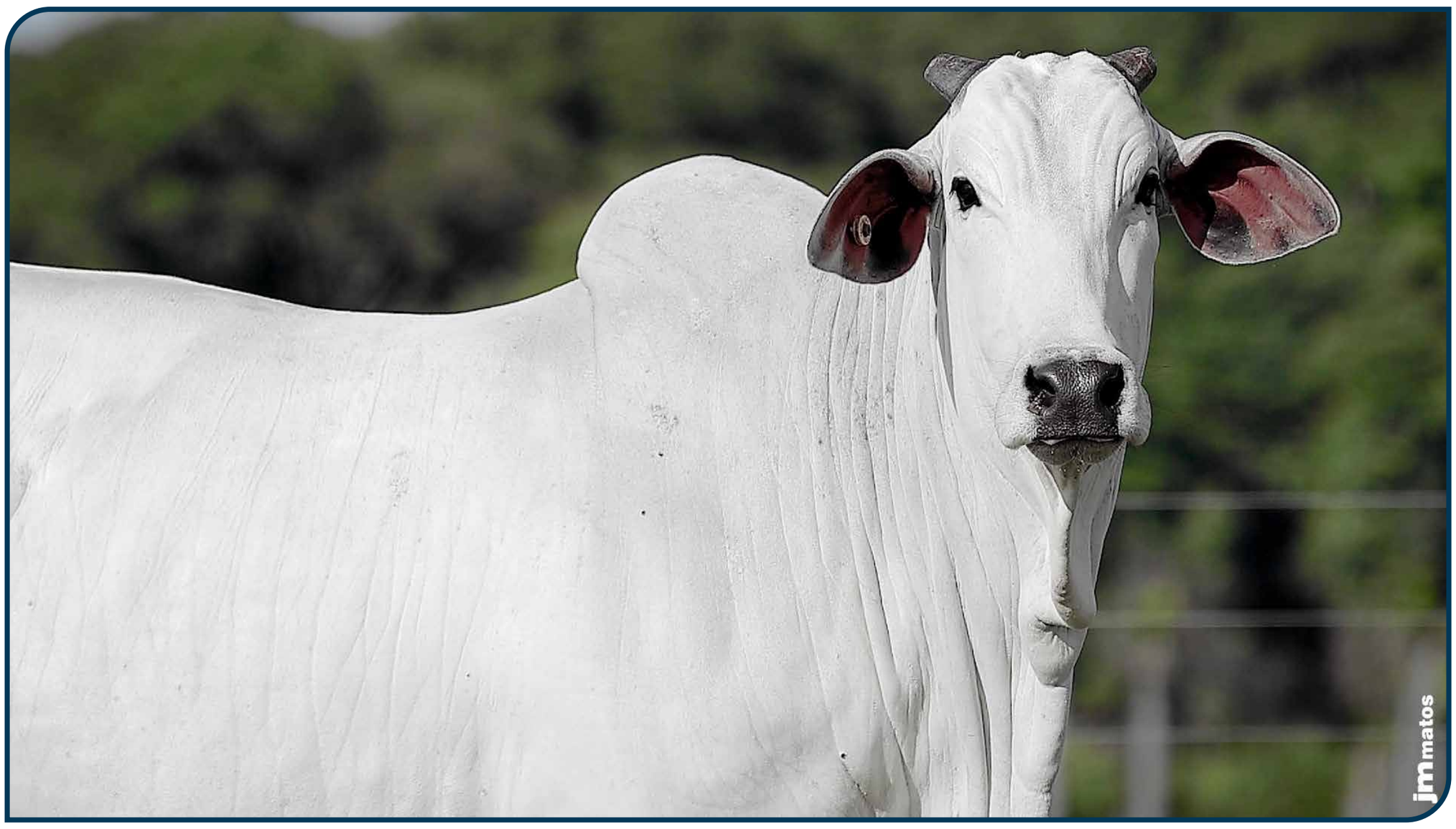

CLIQUE PARA ASSISTIR O VÍDEO

5592 FIV PO CONFIANCA

DVD 5592 • PESO: **644** kg •

NASC.: **04/11/2022** • **41** MESES • NELORE **PO**

LOTE **51** INDIVIDUAL

REM ESPIA0007		BACKUP
DIPLOMATA DA AGRONOVA	X	**4037 PO CONFIANCA** DVD4037
BATOM DA AGRONOVA		1499 PO CONFIANCA

ANCP

MGTE: **32,16** TOP: **0,5%**

DEP	ÍNDICE	TOP
MP120	6,20	1%
DSTAY	87,09	5%
D3P	80,25	30%
DP210	18,73	2%
DP450	31,14	3%
DAOL	6,69	0,5%
DACAB	1,22	1%
DPE365	1,39	6%

PMGZ

IABCZ: **32,74** DECA: **1** P%: **0,1%**

DEP	ÍNDICE	DECA	P%
PM-EMg	2,56	1	9%
STAYg	62,06	1	0,5%
IPPg	-33,36	1	0,5%
PD-EDg	14,66	1	0,1%
PS-EDg	27,21	1	0,5%
AOLg	5,616	1	0,1%
ACABg	5,569	1	0,1%
PE-365g	1,18	1	1%

GENE PLUS

IQG: **43,03** TOP: **0,1%**

DEP	ÍNDICE	TOP
PM	1,77	18%
HP (STAY)	77,36	0,5%
IPP	-16,24	5%
PD	15,66	0,5%
PS	28,05	0,5%
AOL	6,06	0,1%
EGS	3,14	0,1%
PES	1,54	3%

GENÔMICA | DOADORA | OÓCITOS 112 PRODUÇÃO MÉDIA | MÃE SUPER PRECOCE | MÃE DOADORA | IRMÃ TOURO DE CENTRAL

PRENHEZ

Diamante

TOURO: **ALL IN JBJ**

COBERTURA:	DIAS GESTAÇÃO	IDADE PRIMEIRA CONCEPÇÃO	PREVISÃO DE PARTO:
23/10/2025	149	13	25/07/2026 A 19/08/2026

DEPS DA PROGÊNIE:

MGTe: **34,65** | TOP: **0,1%**

iABCZ: **36,04** | DECA: **1** | P%: **0,1%**

IQG: **48,22** | TOP: **0,1%**

CLIQUE PARA ASSISTIR O VÍDEO

FILANA DA AGRONOVA

FANO 4074 • PESO: **612** kg •

NASC.: **22/12/2021** • **51** MESES • NELORE **PO**

LOTE **52** INDIVIDUAL

REM ARMADOR

B6777 DA S.NICE

AGUITTA DA S.NICE

X

REM UPONIC

XAMONIX J MACHADO
ACNP2337

PESITA J MACHADO

ANCP

MGTE: **28,24** TOP: **3%**

DEP	ÍNDICE	TOP
MP120	4,15	7%
DSTAY	88,34	3%
D3P	85,09	9%
DP210	17,83	3%
DP450	34,14	2%
DAOL	2,76	14%
DACAB	0,44	11%
DPE365	1,50	5%

PMGZ

IABCZ: **22,93** DECA: **1** P%: **1%**

DEP	ÍNDICE	DECA	P%
PM-EMg	2,39	2	-
STAYg	48,13	1	-
IPPg	-21,69	1	-
PD-EDg	14,68	1	-
PS-EDg	24,93	1	-
AOLg	2,209	1	-
ACABg	2,050	1	-
PE-365g	1,22	1	-

GENE PLUS

IQG: **26,90** TOP: **3%**

DEP	ÍNDICE	TOP
PM	2,01	14%
HP (STAY)	64,38	6%
IPP	-17,05	4%
PD	15,43	0,5%
PS	22,81	1%
AOL	1,56	21%
EGS	0,57	17%
PES	1,90	1%

GENÔMICA | DOADORA | OÓCITOS 49 PRODUÇÃO MÉDIA | MÃE DOADORA | IRMÃ TOURO DE CENTRAL

PRENHEZ

TOURO:
EMBAIXADOR FIV EAO

COBERTURA: **23/10/2025**
DIAS GESTAÇÃO: **149**
IDADE PRIMEIRA CONCEPÇÃO
PREVISÃO DE PARTO: **25/07/2026 A 19/08/2026**

DEPS DA PROGÊNIE:
MGTe: **30,98** | TOP: **1%**
iABCZ: **28,45** | DECA: **1** | P%: **0,5%**
IQG: **33,77** | TOP: **1%**

CLIQUE PARA ASSISTIR O VÍDEO

G3161 FIV TULIPA

TUL 3161 • PESO: **676** kg •

NASC.: **01/04/2023** • **36** MESES • NELORE **PO**

LOTE **53** INDIVIDUAL

REM DANUT		QUARUP BONS
LOTUS FIV KATISPERA	X	**ESTROVERTIDA DA AGRONOVA** FAN03138
05 FIV LA KATISPERA		CERTA DA AGRONOVA

ANCP

MGTE: **28,54** TOP: **3%**

DEP	ÍNDICE	TOP
MP120	2,46	27%
DSTAY	82,67	13%
D3P	88,26	3%
DP210	16,35	4%
DP450	31,56	3%
DAOL	4,50	4%
DACAB	1,32	0,5%
DPE365	1,36	7%

PMGZ

IABCZ: **25,59** DECA: **1** P%: **0,5%**

DEP	ÍNDICE	DECA	P%
PM-EMg	0,74	4	-
STAYg	58,24	1	1%
IPPg	-20,66	1	6%
PD-EDg	12,36	1	1%
PS-EDg	29,47	1	0,1%
AOLg	2,948	1	3%
ACABg	3,371	1	0,5%
PE-365g	0,366	3	-

GENE PLUS

IQG: **32,33** TOP: **1%**

DEP	ÍNDICE	TOP
PM	0,85	37%
HP (STAY)	73,20	2%
IPP	-14,33	7%
PD	13,08	2%
PS	28,28	0,5%
AOL	2,66	6%
EGS	0,99	5%
PES	0,46	38%

GENÔMICA | CSG | DOADORA | OÓCITOS 25 PRODUÇÃO MÉDIA | MÃE DOADORA

PRENHEZ

Precoce

TOURO:

REM NOCAUTE FIV GEN. ADT

COBERTURA:	DIAS GESTAÇÃO	IDADE PRIMEIRA CONCEPÇÃO	PREVISÃO DE PARTO:
13/09/2025	189	17	15/06/2026 A 10/07/2026

DEPS DA PROGÊNIE:

MGTe: **31,42** | TOP: **1%**

iABCZ: **30,80** | DECA: **1** | P%: **0,1%**

IQG: **38,54** | TOP: **0,5%**

PARIDA

SEXO:	REGISTRO:	NASCIMENTO:	PESO:	PAI DA CRIA:
FÊMEA	TUL 6765	13/08/2025	190	8108S FIV JMP

CLIQUE PARA ASSISTIR O VÍDEO

G3406 FIV TULIPA

TUL 3406 • PESO: **584** kg •

NASC.: **12/05/2023** • **34** MESES • NELORE **PO**

LOTE **54** INDIVIDUAL

REM DANUT		QUARUP BONS
LUCK FIV KATISPERA	X	**ESTROVERTIDA DA AGRONOVA** FAN03138
05 FIV LA KATISPERA		CERTA DA AGRONOVA

ANCP

MGTE: **28,46** TOP: **3%**

DEP	ÍNDICE	TOP
MP120	2,45	27%
DSTAY	85,06	8%
D3P	83,91	13%
DP210	17,97	3%
DP450	28,64	5%
DAOL	5,41	2%
DACAB	0,45	11%
DPE365	1,80	2%

PMGZ

IABCZ: **26,47** DECA: **1** P%: **0,5%**

DEP	ÍNDICE	DECA	P%
PM-EMg	0,91	4	-
STAYg	54,80	1	2%
IPPg	-14,88	2	14%
PD-EDg	15,66	1	0,1%
PS-EDg	27,83	1	0,5%
AOLg	5,292	1	0,1%
ACABg	2,005	1	5%
PE-365g	1,558	1	0,1%

GENE PLUS

IQG: **31,00** TOP: **2%**

DEP	ÍNDICE	TOP
PM	-0,65	72%
HP (STAY)	73,15	2%
IPP	-4,72	37%
PD	16,77	0,5%
PS	24,43	1%
AOL	5,86	0,1%
EGS	0,77	10%
PES	1,95	1%

GENÔMICA | DOADORA | OÓCITOS 29 PRODUÇÃO MÉDIA | MÃE DOADORA

PRENHEZ

Precoce

TOURO:

REM NOCAUTE FIV GEN. ADT

COBERTURA:	DIAS GESTAÇÃO	IDADE PRIMEIRA CONCEPÇÃO	PREVISÃO DE PARTO:
27/11/2025	114	16	01/08/2026 A 26/08/2026

DEPS DA PROGÊNIE:

MGTe: **31,38** | TOP: **1%**

iABCZ: **31,24** | DECA: **1** | P%: **0,1%**

IQG: **37,87** | TOP: **0,5%**

CLIQUE PARA ASSISTIR O VÍDEO

G3491 FIV TULIPA

TUL 3491 • PESO: **622** kg •

NASC.: **25/05/2023** • **34** MESES • NELORE **PO**

LOTE **55** INDIVIDUAL

REM ESPIA0007 | BRANCO J MACHADO

DIPLOMATA DA AGRONOVA X **ELACIA TULIPA** TUL1263

BATOM DA AGRONOVA | PAISAGEM DA M.CHUVA

ANCP

MGTE: **29,32** TOP: **2%**

DEP	ÍNDICE	TOP
MP120	2,84	20%
DSTAY	86,39	6%
D3P	80,81	27%
DP210	19,43	2%
DP450	33,77	2%
DAOL	4,11	5%
DACAB	1,08	2%
DPE365	2,03	1%

PMGZ

IABCZ: **33,41** DECA: **1** P%: **0,1%**

DEP	ÍNDICE	DECA	P%
PM-EMg	1,23	3	-
STAYg	60,95	1	0,5%
IPPg	-39,09	1	0,1%
PD-EDg	18,00	1	0,1%
PS-EDg	34,04	1	0,1%
AOLg	3,772	1	1%
ACABg	4,182	1	0,1%
PE-365g	1,147	1	2%

GENE PLUS

IQG: **37,24** TOP: **0,5%**

DEP	ÍNDICE	TOP
PM	-0,27	64%
HP (STAY)	82,04	0,5%
IPP	-6,23	31%
PD	18,59	0,1%
PS	30,76	0,1%
AOL	3,56	2%
EGS	1,79	0,1%
PES	1,75	2%

GENÔMICA | DOADORA | OÓCITOS 60 PRODUÇÃO MÉDIA | MÃE DOADORA

PRENHEZ

TOURO: **ALL IN JBJ**

COBERTURA: **25/02/2026** | DIAS GESTAÇÃO: **-** | IDADE PRIMEIRA CONCEPÇÃO: **-** | PREVISÃO DE PARTO: **Aguarda DG**

DEPS DA PROGÊNIE:
MGTe: **33,23** | TOP: **0,5%**
iABCZ: **36,38** | DECA: **1** | P%: **0,1%**
IQG: **45,32** | TOP: **0,1%**

PARIDA

SEXO:	REGISTRO:	NASCIMENTO:	PESO:	PAI DA CRIA:
FÊMEA	TUL 7805	18/12/2025	100	D50 DA ALÔ BRASIL

CLIQUE PARA ASSISTIR O VÍDEO

CPEX SUPER 13

CPEX 1 • PESO: **556** kg •

NASC.: **14/08/2023** • **31** MESES • NELORE **PO**

LOTE **56** INDIVIDUAL

REM ESPIA0007 | RAI DA MN

REM HERMOSO FIV GEN. ADT X **A1710 TULIPA** TUL1710

REM VOTUPORANGA | BERNADETE TULIPA

ANCP

MGTE: **27,49** TOP: **4%**

DEP	ÍNDICE	TOP
MP120	5,83	2%
DSTAY	80,29	18%
D3P	78,01	41%
DP210	17,21	3%
DP450	35,13	1%
DAOL	3,11	11%
DACAB	1,23	1%
DPE365	1,31	8%

PMGZ

IABCZ: **27,52** DECA: **1** P%: **0,5%**

DEP	ÍNDICE	DECA	P%
PM-EM$_g$	4,52	1	1%
STAY$_g$	50,95	1	4%
IPP$_g$	-26,25	1	2%
PD-ED$_g$	13,39	1	0,5%
PS-ED$_g$	29,23	1	0,1%
AOL$_g$	3,134	1	3%
ACAB$_g$	3,444	1	
PE-365$_g$	1,031	1	

GENÔMICA | DOADORA | OÓCITOS **130** PRODUÇÃO MÉDIA | MÃE DOADORA

Diamante

PRENHEZ

TOURO: **ALL IN JBJ**

COBERTURA:	DIAS GESTAÇÃO	IDADE PRIMEIRA CONCEPÇÃO	PREVISÃO DE PARTO:
23/10/2025	149	13	25/07/2026 A 19/08/2026

DEPS DA PROGÊNIE:
MGTe: **32,32** | TOP: **0,5%**
iABCZ: **33,43** | DECA: **1** | P%: **0,1%**
IQG: | TOP: **%**

PARIDA

SEXO:	REGISTRO:	NASCIMENTO:	PESO:	PAI DA CRIA:
FÊMEA	TUL 6366	01/07/2025	280	REM PASSAPORTE FIV GEN. ADT

CLIQUE PARA ASSISTIR O VÍDEO

F2985 FIV TULIPA

TUL 2985 • PESO: **596** kg •

NASC.: **05/01/2023** • **39** MESES • NELORE **PO**

LOTE **57** INDIVIDUAL

REM ARMADOR		QUARK COL
GOLD DA HORA	X	**SEDA RMVC** RMVC387
2332 TE DA HORA		ESPANHA DA VICK

ANCP

MGTE: **28,26** TOP: **3%**

DEP	ÍNDICE	TOP
MP120	5,87	2%
DSTAY	86,37	6%
D3P	86,14	6%
DP210	16,31	4%
DP450	29,24	4%
DAOL	3,61	8%
DACAB	0,49	10%
DPE365	1,24	9%

PMGZ

IABCZ: **33,96** DECA: **1** P%: **0,1%**

DEP	ÍNDICE	DECA	P%
PM-EMg	5,71	1	0,1%
STAYg	70,13	1	0,1%
IPPg	-33,92	1	0,5%
PD-EDg	13,62	1	0,5%
PS-EDg	24,98	1	0,5%
AOLg	3,051	1	3%
ACABg	1,676	1	9%
PE-365g	0,955	1	4%

GENE PLUS

IQG: **36,61** TOP: **0,5%**

DEP	ÍNDICE	TOP
PM	3,37	3%
HP (STAY)	83,23	0,1%
IPP	-9,53	18%
PD	15,94	0,5%
PS	26,88	0,5%
AOL	2,38	8%
EGS	0,48	22%
PES	1,61	3%

GENÔMICA | MÃE PRECOCE | MÃE DOADORA | IRMÃ TOURO DE CENTRAL

PRENHEZ

TOURO:

EMBAIXADOR FIV EAO

COBERTURA: **25/02/2026** | DIAS GESTAÇÃO: **-** | IDADE PRIMEIRA CONCEPÇÃO: **-** | PREVISÃO DE PARTO: **Aguarda DG**

DEPS DA PROGÊNIE:
MGTe: **30,98** | TOP: **1%**
iABCZ: **33,96** | DECA: **1** | P%: **0,1%**
IQG: **38,63** | TOP: **0,5%**

PARIDA

SEXO:	REGISTRO:	NASCIMENTO:	PESO:	PAI DA CRIA:
MACHO	TUL 6853	25/08/2025	247	HASHTAGS MAT.

CLIQUE PARA ASSISTIR O VÍDEO

G3835 FIV TULIPA

TUL 3835 • PESO: **540** kg •

NASC.: **30/08/2023** • **31** MESES • NELORE **PO**

LOTE **58** INDIVIDUAL

REM ESPIA0007

CALIBRE FIV CAMPARINO

DIPLOMATA DA AGRONOVA X EMILIANA TULIPA
TUL1153

BATOM DA AGRONOVA

ORIGEM DA M.CHUVA

ANCP

MGTE: **29,61** TOP: **2%**

DEP	ÍNDICE	TOP
MP120	2,30	30%
DSTAY	82,50	13%
D3P	80,24	30%
DP210	22,21	0,5%
DP450	33,48	2%
DAOL	5,02	2%
DACAB	1,11	1%
DPE365	1,73	3%

PMGZ

IABCZ: **29,03** DECA: **1** P%: **0,5%**

DEP	ÍNDICE	DECA	P%
PM-EMg	-0,86	8	-
STAYg	59,21	1	0,5%
IPPg	-29,57	1	1%
PD-EDg	15,84	1	0,1%
PS-EDg	29,18	1	0,1%
AOLg	4,860	1	0,1%
ACABg	3,370	1	0,5%
PE-365g	1,286	1	0,5%

GENE PLUS

IQG: **31,28** TOP: **1%**

DEP	ÍNDICE	TOP
PM	-1,22	83%
HP (STAY)	73,70	1%
IPP	-8,68	21%
PD	16,44	0,5%
PS	26,69	0,5%
AOL	4,89	0,1%
EGS	1,40	1%
PES	1,52	3%

GENÔMICA | DOADORA | OÓCITOS 62 PRODUÇÃO MÉDIA | MÃE SUPER PRECOCE | MÃE DOADORA

Diamante

PRENHEZ

TOURO:

LANDROVER DA XARAES

COBERTURA:	DIAS GESTAÇÃO	IDADE PRIMEIRA CONCEPÇÃO	PREVISÃO DE PARTO:
15/01/2026	65	12	17/10/2026 A 11/11/2026

DEPS DA PROGÊNIE:
MGTe: **32,84** | TOP: **0,5%**
iABCZ: **36,80** | DECA: **1** | P%: **0,1%**
IQG: **42,38** | TOP: **0,1%**

PARIDA

SEXO:	REGISTRO:	NASCIMENTO:	PESO:	PAI DA CRIA:
FÊMEA	TUL 6367	01/07/2025	285	D50 DA ALÔ BRASIL

CLIQUE PARA ASSISTIR O VÍDEO

Leilão Virtual
Só Elas

Bateria A

LOTES **59 A 63**
NELORE PO

MÉDIAS

PESO: **471** KG | IDADE: **18** MESES

ANCP
MGTe: **25,63**
TOP: **7%**

PMGZ
iABCZ: **23,93**
P%: **1%**

GENE PLUS
IQG: **28,17**
TOP: **2%**

MÉDIAS PROJEÇÕES DE VENTRE

MGTe: **30,13**
TOP: **2%**

iABCZ: **30,22**
P%: **0,1%**

IQG: **36,43**
TOP: **0,5%**

CLIQUE PARA ASSISTIR O VÍDEO

569 FIV ALPAKATHA

APKT 569 • PESO: **536** kg •

NASC.: **03/06/2024** • **21** MESES • NELORE **PO**

LOTE **59** A

BATERIA A

REM HERMOSO FIV GEN. ADT | QUARUP BONS

FALUCK DO CRISPIM X **A3606 GUADALUPE** FGPA3606

PARAFIA FIV FVC | A1490 GUADALUPE

ANCP

MGTE: **27,05** TOP: **5%**

DEP	ÍNDICE	TOP
MP120	1,74	42%
DSTAY	83,24	12%
D3P	87,10	4%
DP210	16,07	5%
DP450	30,30	3%
DAOL	3,17	11%
DACAB	1,34	0,5%
DPE365	1,76	2%

PMGZ

IABCZ: **22,54** DECA: **1** P%: **2%**

DEP	ÍNDICE	DECA	P%
PM-EMg	1,43	3	-
STAYg	50,49	1	-
IPPg	-22,56	1	-
PD-EDg	10,92	1	-
PS-EDg	23,97	1	-
AOLg	3,168	1	-
ACABg	2,800	1	-
PE-365g	1,203	1	-

GENE PLUS

IQG: **24,04** TOP: **5%**

DEP	ÍNDICE	TOP
PM	0,23	52%
HP (STAY)	59,77	12%
IPP	-7,53	25%
PD	11,75	3%
PS	19,93	3%
AOL	2,38	8%
EGS	0,55	18%
PES	1,92	1%

GENÔMICA | MÃE DOADORA

PRENHEZ

Superprecoce

TOURO:

GABARITO FIV DA EAO

COBERTURA:	DIAS GESTAÇÃO	IDADE PRIMEIRA CONCEPÇÃO	PREVISÃO DE PARTO:
11/09/2025	191	15	13/06/2026 A 08/07/2026

DEPS DA PROGÊNIE:

MGTe: **29,62** | TOP: **2%**

iABCZ: **28,20** | DECA: **1** | P%: **0,5%**

IQG: **31,74** | TOP: **1%**

CLIQUE PARA ASSISTIR O VÍDEO

597 FIV ALPAKATHA

APKT 597 • PESO: **520** kg •

NASC.: **06/06/2024** • **21** MESES • NELORE **PO**

LOTE **59** B

BATERIA A

ZAPP BEABISA | REM GARANTIDO GEN. ADT

VALLEY DE NAVIRAI X **1612 FIV FVC**
FVCP1612

NAVIRAI 15673-16 | NOTURNA FVC

ANCP

MGTE:	TOP:
26,95	5%

DEP	ÍNDICE	TOP
MP120	4,81	4%
DSTAY	82,42	14%
D3P	89,17	2%
DP210	13,03	11%
DP450	28,80	5%
DAOL	3,19	11%
DACAB	0,78	4%
DPE365	1,74	3%

PMGZ

IABCZ:	DECA:	P%:
29,52	1	0,1%

DEP	ÍNDICE	DECA	P%
PM-EMg	3,96	1	2%
STAYg	62,59	1	0,5%
IPPg	-20,37	1	6%
PD-EDg	13,08	1	0,5%
PS-EDg	25,47	1	0,5%
AOLg	2,147	1	10%
ACABg	3,505	1	0,5%
PE-365g	1,416	1	0,5%

GENE PLUS

IQG:	TOP:
32,76	1%

DEP	ÍNDICE	TOP
PM	2,71	7%
HP (STAY)	73,90	1%
IPP	-16,95	4%
PD	12,56	2%
PS	20,68	2%
AOL	1,78	17%
EGS	1,51	0,5%
PES	2,20	0,5%

GENÔMICA | DOADORA | OÓCITOS 50 PRODUÇÃO MÉDIA | MÃE DOADORA

PRENHEZ

Precoce

TOURO:
LANDROVER DA XARAES

COBERTURA:	DIAS GESTAÇÃO	IDADE PRIMEIRA CONCEPÇÃO	PREVISÃO DE PARTO:
22/10/2025	150	16	24/07/2026 A 18/08/2026

DEPS DA PROGÊNIE:
MGTe: **31,51** | TOP: **1%**
iABCZ: **37,04** | DECA: **1** | P%: **0,1%**
IQG: **43,13** | TOP: **0,1%**

CLIQUE PARA ASSISTIR O VÍDEO

711 FIV ALPAKATHA

APKT 711 • PESO: **511** kg •

NASC.: **23/07/2024** • **20** MESES • NELORE **PO**

LOTE **59** C

BATERIA A

REM GLADIADOR GEN. ADT | RAJAN COL

ESTURRO TUL X **JOYCE FIV FVC**
FVCP1676

MACAJUBA DA M.CHUVA | VITELA FVC

ANCP

MGTE: **24,91** TOP: **8%**

DEP	ÍNDICE	TOP
MP120	4,25	7%
DSTAY	90,98	1%
D3P	83,62	14%
DP210	12,21	13%
DP450	21,91	14%
DAOL	3,00	12%
DACAB	0,27	19%
DPE365	1,21	10%

PMGZ

IABCZ: **25,27** DECA: **1** P%: **0,5%**

DEP	ÍNDICE	DECA	P%
PM-EMg	4,23	1	1%
STAYg	68,36	1	0,1%
IPPg	-27,48	1	2%
PD-EDg	5,43	2	19%
PS-EDg	15,53	1	7%
AOLg	2,525	1	6%
ACABg	0,488	4	-
PE-365g	0,649	2	12%

GENE PLUS

IQG: **28,78** TOP: **2%**

DEP	ÍNDICE	TOP
PM	3,21	4%
HP (STAY)	76,98	0,5%
IPP	-8,65	21%
PD	5,65	27%
PS	15,35	9%
AOL	2,68	6%
EGS	0,49	21%
PES	0,86	18%

GENÔMICA | MÃE DOADORA

PRENHEZ

Precoce

TOURO:
REM NEGRITO FIV GEN. ADT

COBERTURA: **26/11/2025** | DIAS GESTAÇÃO: **115** | IDADE PRIMEIRA CONCEPÇÃO: **16** | PREVISÃO DE PARTO: **28/08/2026 A 22/09/2026**

DEPS DA PROGÊNIE:
MGTe: **30,56** | TOP: **2%**
iABCZ: **28,81** | DECA: **1** | P%: **0,5%**
IQG: **35,25** | TOP: **0,5%**

CLIQUE PARA ASSISTIR O VÍDEO

773 FIV ALPAKATHA

APKT 773 • PESO: **484** kg •

NASC.: **30/07/2024** • **19** MESES • NELORE **PO**

LOTE **59** D

BATERIA A

REM ESPIA0007 | BACKUP

DIPLOMATA DA AGRONOVA X **51 LA GUADIANA** FGPP51

BATOM DA AGRONOVA | 159 GUADIANA

ANCP

MGTE: **25,19** TOP: **7%**

DEP	ÍNDICE	TOP
MP120	1,92	38%
DSTAY	86,02	6%
D3P	82,57	19%
DP210	15,72	5%
DP450	24,82	9%
DAOL	3,95	6%
DACAB	0,51	9%
DPE365	1,06	13%

PMGZ

IABCZ: **24,91** DECA: **1** P%: **1%**

DEP	ÍNDICE	DECA	P%
PM-EMg	-3,57	10	-
STAYg	67,77	1	0,1%
IPPg	-29,97	1	1%
PD-EDg	13,02	1	0,5%
PS-EDg	19,31	1	3%
AOLg	3,158	1	3%
ACABg	1,649	1	9%
PE-365g	0,769	1	8%

GENE PLUS

IQG: **21,89** TOP: **7%**

DEP	ÍNDICE	TOP
PM	-4,13	99%
HP (STAY)	78,83	0,5%
IPP	-16,63	4%
PD	14,14	1%
PS	18,38	4%
AOL	2,73	5%
EGS	0,87	7%
PES	0,78	22%

GENÔMICA | MÃE DOADORA

PRENHEZ

Diamante

TOURO: **11 GOLEADOR**

COBERTURA: **11/09/2025** | DIAS GESTAÇÃO **191** | IDADE PRIMEIRA CONCEPÇÃO **13** | PREVISÃO DE PARTO: **13/06/2026 A 08/07/2026**

DEPS DA PROGÊNIE:

MGTe: **28,85** | TOP: **3%**

iABCZ: **32,03** | DECA: **1** | P%: **0,1%**

IQG: **32,32** | TOP: **1%**

CLIQUE PARA ASSISTIR O VÍDEO

H5511 TULIPA

TUL 5511 • PESO: **504** kg •

NASC.: **30/08/2024** • **18** MESES • NELORE **PO**

LOTE **59** E

BATERIA A

REM HERMOSO FIV GEN. ADT | RARO DA EAO

REM LARIAT FIV GEN. ADT X **6025 DA EAO**
EAOA6025

REM GRACA FIV | 1851 DA EAO

ANCP

MGTE:	TOP:
27,04	5%

DEP	ÍNDICE	TOP
MP120	3,77	10%
DSTAY	87,36	4%
D3P	80,68	27%
DP210	17,10	3%
DP450	33,07	2%
DAOL	3,13	11%
DACAB	0,66	6%
DPE365	1,03	14%

PMGZ

IABCZ:	DECA:	P%:
31,17	1	0,1%

DEP	ÍNDICE	DECA	P%
PM-EMg	1,84	2	18%
STAYg	67,48	1	0,1%
IPPg	-26,48	1	2%
PD-EDg	15,55	1	0,1%
PS-EDg	31,68	1	0,1%
AOLg	1,052	3	-
ACABg	4,768	1	0,1%
PE-365g	-0,068	7	-

GENE PLUS

IQG:	TOP:
34,77	0,5%

DEP	ÍNDICE	TOP
PM	1,94	15%
HP (STAY)	75,81	1%
IPP	-26,05	0,5%
PD	14,17	1%
PS	26,99	0,5%
AOL	0,58	46%
EGS	1,97	0,1%
PES	0,23	51%

GENÔMICA | MÃE DOADORA

PRENHEZ

Diamante

TOURO:

LANDROVER DA XARAES

COBERTURA:	DIAS GESTAÇÃO	IDADE PRIMEIRA CONCEPÇÃO	PREVISÃO DE PARTO:
10/09/2025	192	12	12/06/2026 A 07/07/2026

DEPS DA PROGÊNIE:

MGTe: **31,56** | TOP: **1%**

iABCZ: **37,87** | DECA: **1** | P%: **0,1%**

IQG: **44,13** | TOP: **0,1%**

CLIQUE PARA ASSISTIR O VÍDEO

613 FIV ALPAKATHA

APKT 613 • PESO: **484** kg •

NASC.: **09/06/2024** • **21** MESES • NELORE **PO**

LOTE **60** A

BATERIA A

REM GLADIADOR GEN. ADT | RAJAN COL

ESTURRO TUL X **JOYCE FIV FVC**
FVCP1676

MACAJUBA DA M.CHUVA | VITELA FVC

ANCP

MGTE: **25,75** TOP: **6%**

DEP	ÍNDICE	TOP
MP120	5,12	3%
DSTAY	90,76	1%
D3P	86,58	5%
DP210	12,30	13%
DP450	20,95	16%
DAOL	3,01	12%
DACAB	0,28	18%
DPE365	1,38	7%

PMGZ

IABCZ: **26,52** DECA: **1** P%: **0,5%**

DEP	ÍNDICE	DECA	P%
PM-EMg	6,94	1	0,1%
STAYg	71,54	1	0,1%
IPPg	-31,44	1	0,5%
PD-EDg	1,53	6	-
PS-EDg	8,79	3	-
AOLg	2,367	1	8%
ACABg	1,399	2	13%
PE-365g	0,945	1	4%

GENE PLUS

IQG: **29,01** TOP: **2%**

DEP	ÍNDICE	TOP
PM	4,69	0,5%
HP (STAY)	81,96	0,5%
IPP	-17,61	3%
PD	1,79	59%
PS	5,64	45%
AOL	1,73	18%
EGS	0,35	29%
PES	1,31	6%

GENÔMICA | MÃE DOADORA

PRENHEZ

Precoce

TOURO:
EMBAIXADOR FIV EAO

COBERTURA: **22/10/2025** | DIAS GESTAÇÃO: **150** | IDADE PRIMEIRA CONCEPÇÃO: **16** | PREVISÃO DE PARTO: **24/07/2026 A 18/08/2026**

DEPS DA PROGÊNIE:
MGTe: **29,73** | TOP: **2%**
iABCZ: **30,24** | DECA: **1** | P%: **0,1%**
IQG: **34,83** | TOP: **0,5%**

CLIQUE PARA ASSISTIR O VÍDEO

737 FIV ALPAKATHA

APKT 737 • PESO: **485** kg •

NASC.: **20/07/2024** • **20** MESES • NELORE **PO**

LOTE **60** B

BATERIA A

REM GLADIADOR GEN. ADT | 1384 TE DE NAV.

ESTURRO TUL X **1895 LA GUADALUPE**
FGPP1895

MACAJUBA DA M.CHUVA | 229 GUADIANA

ANCP

MGTE: **24,22** TOP: **9%**

DEP	ÍNDICE	TOP
MP120	3,19	16%
DSTAY	84,97	8%
D3P	90,39	1%
DP210	10,50	19%
DP450	23,79	11%
DAOL	2,47	17%
DACAB	0,81	4%
DPE365	1,02	14%

PMGZ

IABCZ: **26,94** DECA: **1** P%: **0,5%**

DEP	ÍNDICE	DECA	P%
PM-EMg	0,41	5	-
STAYg	68,00	1	0,1%
IPPg	-45,33	1	0,1%
PD-EDg	7,10	1	10%
PS-EDg	18,49	1	3%
AOLg	2,430	1	7%
ACABg	2,998	1	1%
PE-365g	0,855	1	5%

GENE PLUS

IQG: **34,21** TOP: **0,5%**

DEP	ÍNDICE	TOP
PM	0,05	56%
HP (STAY)	80,64	0,5%
IPP	-24,21	0,5%
PD	8,04	13%
PS	18,21	4%
AOL	2,46	8%
EGS	1,71	0,5%
PES	1,48	4%

GENÔMICA | MÃE DOADORA

PRENHEZ

Precoce

TOURO:
GALLARDO TUL

COBERTURA: **14/01/2026** | DIAS GESTAÇÃO: **66** | IDADE PRIMEIRA CONCEPÇÃO: **18** | PREVISÃO DE PARTO: **16/10/2026 A 10/11/2026**

DEPS DA PROGÊNIE:
MGTe: **26,82** | TOP: **5%**
iABCZ: **29,39** | DECA: **1** | P%: **0,5%**
IQG: **33,61** | TOP: **1%**

CLIQUE PARA ASSISTIR O VÍDEO

764 FIV ALPAKATHA

APKT 764 • PESO: **532** kg •

NASC.: **30/07/2024** • **19** MESES • NELORE **PO**

LOTE **60** C

BATERIA A

REM ESPIA0007

D8 DA EAO

2396 FIV DA EAO

X

NERO FIV DE NAV.

1764 LA GUADALUPE

FGPP1764

103 GUADIANA

ANCP

MGTE:	TOP:
23,67	10%

DEP	ÍNDICE	TOP
MP120	4,07	8%
DSTAY	82,69	13%
D3P	80,52	28%
DP210	13,55	9%
DP450	24,19	10%
DAOL	2,15	20%
DACAB	1,20	1%
DPE365	0,94	16%

PMGZ

IABCZ:	DECA:	P%:
18,97	1	3%

DEP	ÍNDICE	DECA	P%
PM-EMg	1,93	2	17%
STAYg	47,94	1	8%
IPPg	-16,43	2	11%
PD-EDg	10,85	1	2%
PS-EDg	17,54	1	4%
AOLg	0,452	5	-
ACABg	5,925	1	0,1%
PE-365g	0,484	3	-

GENE PLUS

IQG:	TOP:
19,49	10%

DEP	ÍNDICE	TOP
PM	1,41	24%
HP (STAY)	57,96	16%
IPP	4,38	78%
PD	11,16	4%
PS	15,64	8%
AOL	-0,09	65%
EGS	2,55	0,1%
PES	1,13	10%

GENÔMICA

MÃE DOADORA

PRENHEZ

Diamante

TOURO:

11 GOLEADOR

COBERTURA:	DIAS GESTAÇÃO	IDADE PRIMEIRA CONCEPÇÃO	PREVISÃO DE PARTO:
11/09/2025	191	13	13/06/2026 A 08/07/2026

DEPS DA PROGÊNIE:

MGTe: **28,10** | TOP: **3%**

iABCZ: **29,06** | DECA: **1** | P%: **0,5%**

IQG: **31,11** | TOP: **1%**

CLIQUE PARA ASSISTIR O VÍDEO

902 FIV ALPAKATHA

APKT 902 • PESO: **481** kg •

NASC.: **10/09/2024** • **18** MESES • NELORE **PO**

LOTE **60** D

BATERIA A

BELO J MACHADO | MERITO FIV VYDA

TOKIO FIV FVC X **2967 PO GUADALUPE**
FGPR2967

JADE FIV FVC | 968 PO GUADALUPE

ANCP

MGTE:	TOP:
25,36	7%

DEP	ÍNDICE	TOP
MP120	4,21	7%
DSTAY	83,29	12%
D3P	85,80	7%
DP210	13,93	9%
DP450	31,71	3%
DAOL	2,38	18%
DACAB	0,21	23%
DPE365	1,37	7%

PMGZ

IABCZ:	DECA:	P%:
20,78	1	2%

DEP	ÍNDICE	DECA	P%
PM-EMg	3,00	1	6%
STAYg	52,45	1	3%
IPPg	-25,41	1	2%
PD-EDg	8,15	1	7%
PS-EDg	21,97	1	2%
AOLg	-0,554	8	-
ACABg	1,950	1	6%
PE-365g	1,078	1	2%

GENE PLUS

IQG:	TOP:
29,76	2%

DEP	ÍNDICE	TOP
PM	2,32	11%
HP (STAY)	67,00	4%
IPP	-12,69	10%
PD	9,46	8%
PS	24,47	1%
AOL	-1,20	89%
EGS	1,18	3%
PES	2,34	0,5%

GENÔMICA | MÃE DOADORA | IRMÃ TOURO DE CENTRAL

PRENHEZ

Superprecoce

TOURO:

REM NEGRITO FIV GEN. ADT

COBERTURA:	DIAS GESTAÇÃO	IDADE PRIMEIRA CONCEPÇÃO	PREVISÃO DE PARTO:
26/11/2025	115	14	28/08/2026 A 22/09/2026

DEPS DA PROGÊNIE:

MGTe: **30,79** | TOP: **1%**

iABCZ: **26,57** | DECA: **1** | P%: **0,5%**

IQG: **35,75** | TOP: **0,5%**

CLIQUE PARA ASSISTIR O VÍDEO

H5130 FIV TULIPA

TUL 5130 • PESO: **512** kg •

NASC.: **22/08/2024** • **19** MESES • NELORE **PO**

LOTE **60** E

BATERIA A

REM DIFTOX | REM GARANTIDO GEN. ADT

APOLLO PARANA X F2282 TULIPA

TUL2282

REM GENTILEZA | PERSONA DA M.CHUVA

ANCP

MGTE: **26,98** TOP: **5%**

DEP	ÍNDICE	TOP
MP120	2,76	22%
DSTAY	83,68	11%
D3P	89,83	1%
DP210	18,36	2%
DP450	30,20	4%
DAOL	2,61	16%
DACAB	0,47	10%
DPE365	1,49	5%

PMGZ

IABCZ: **26,55** DECA: **1** P%: **0,5%**

DEP	ÍNDICE	DECA	P%
PM-EMg	2,67	1	8%
STAYg	58,00	1	1%
IPPg	-19,92	1	6%
PD-EDg	14,27	1	0,5%
PS-EDg	19,03	1	3%
AOLg	3,814	1	1%
ACABg	3,039	1	1%
PE-365g	1,153	1	2%

GENE PLUS

IQG: **26,65** TOP: **3%**

DEP	ÍNDICE	TOP
PM	2,03	14%
HP (STAY)	64,97	6%
IPP	-19,80	2%
PD	14,64	0,5%
PS	17,83	5%
AOL	2,91	4%
EGS	1,65	0,5%
PES	0,98	14%

GENÔMICA | MÃE SUPER PRECOCE | MÃE DOADORA

PRENHEZ

Superprecoce

TOURO:

GRAN RESERVA DA ARZ

COBERTURA:	DIAS GESTAÇÃO	IDADE PRIMEIRA CONCEPÇÃO	PREVISÃO DE PARTO:
22/10/2025	150	14	24/07/2026 A 18/08/2026

DEPS DA PROGÊNIE:

MGTe: **30,79** | TOP: **1%**

iABCZ: **33,93** | DECA: **1** | P%: **0,1%**

IQG: **40,25** | TOP: **0,1%**

CLIQUE PARA ASSISTIR O VÍDEO

1106 FIV ALPAKATHA

APKT 1106 • PESO: **455** kg •

NASC.: **08/11/2024** • **16** MESES • NELORE **PO**

LOTE **61** A

BATERIA A

REM GLADIADOR GEN. ADT

ESTURRO TUL

MACAJUBA DA M.CHUVA

X

1384 TE DE NAV.

1895 LA GUADALUPE

FGPP1895

229 GUADIANA

ANCP

MGTE: **25,11** TOP: **7%**

DEP	ÍNDICE	TOP
MP120	3,18	16%
DSTAY	86,45	6%
D3P	91,13	0,5%
DP210	10,96	17%
DP450	25,91	8%
DAOL	2,73	15%
DACAB	0,65	6%
DPE365	1,04	13%

PMGZ

IABCZ: **26,15** DECA: **1** P%: **0,5%**

DEP	ÍNDICE	DECA	P%
PM-EMg	1,12	4	-
STAYg	71,69	1	0,1%
IPPg	-32,79	1	0,5%
PD-EDg	6,87	2	11%
PS-EDg	17,41	1	4%
AOLg	2,135	1	10%
ACABg	1,542	2	11%
PE-365g	0,488	3	-

GENE PLUS

IQG: **32,24** TOP: **1%**

DEP	ÍNDICE	TOP
PM	0,94	35%
HP (STAY)	84,14	0,1%
IPP	-23,46	0,5%
PD	8,51	11%
PS	17,29	5%
AOL	2,15	11%
EGS	1,25	2%
PES	0,41	41%

GENÔMICA

MÃE DOADORA

PRENHEZ

Diamante

TOURO:

REM NEGRITO FIV GEN. ADT

COBERTURA: **22/10/2025**

DIAS GESTAÇÃO: **150**

IDADE PRIMEIRA CONCEPÇÃO: **11**

PREVISÃO DE PARTO: **24/07/2026 A 18/08/2026**

DEPS DA PROGÊNIE:

MGTe: **30,66** | TOP: **2%**

iABCZ: **29,25** | DECA: **1** | P%: **0,5%**

IQG: **36,99** | TOP: **0,5%**

CLIQUE PARA ASSISTIR O VÍDEO

754 FIV ALPAKATHA

APKT 754 • PESO: **466** kg •

NASC.: **22/07/2024** • **20** MESES • NELORE **PO**

LOTE **61** B

BATERIA A

REM HERMOSO FIV GEN. ADT		QUARUP BONS
FALUCK DO CRISPIM	X	**2106 FIV FVC** FVCP2106
PARAFIA FIV FVC		UBARANA FIV FVC

ANCP

MGTE: **26,80** TOP: **5%**

DEP	ÍNDICE	TOP
MP120	4,46	6%
DSTAY	84,83	9%
D3P	80,88	26%
DP210	14,96	6%
DP450	27,41	6%
DAOL	3,21	11%
DACAB	0,93	3%
DPE365	2,21	0,5%

PMGZ

IABCZ: **27,58** DECA: **1** P%: **0,5%**

DEP	ÍNDICE	DECA	P%
PM-EMg	4,53	1	1%
STAYg	57,04	1	1%
IPPg	-27,70	1	2%
PD-EDg	8,39	1	6%
PS-EDg	23,34	1	1%
AOLg	2,631	1	5%
ACABg	3,247	1	0,5%
PE-365g	2,2	1	0,1%

GENE PLUS

IQG: **34,86** TOP: **0,5%**

DEP	ÍNDICE	TOP
PM	3,15	4%
HP (STAY)	72,34	2%
IPP	-21,15	1%
PD	8,50	11%
PS	18,53	4%
AOL	1,44	24%
EGS	0,78	9%
PES	3,15	0,1%

GENÔMICA

MÃE DOADORA

PRENHEZ

Precoce

TOURO:

REM NEGRITO FIV GEN. ADT

COBERTURA:	DIAS GESTAÇÃO	IDADE PRIMEIRA CONCEPÇÃO	PREVISÃO DE PARTO:
26/11/2025	115	16	28/08/2026 A 22/09/2026

DEPS DA PROGÊNIE:

MGTe: **31,50** | TOP: **1%**

iABCZ: **29,97** | DECA: **1** | P%: **0,1%**

IQG: **38,29** | TOP: **0,5%**

CLIQUE PARA ASSISTIR O VÍDEO

913 FIV ALPAKATHA

APKT 913 • PESO: **470** kg •

NASC.: **10/09/2024** • **18** MESES • NELORE **PO**

LOTE **61** C

BATERIA A

BELO J MACHADO		MERITO FIV VYDA
TOKIO FIV FVC	X	**2967 PO GUADALUPE** FGPR2967
JADE FIV FVC		968 PO GUADALUPE

ANCP

MGTE: **25,38** TOP: **7%**

DEP	ÍNDICE	TOP
MP120	2,85	20%
DSTAY	86,99	5%
D3P	82,94	17%
DP210	13,69	9%
DP450	34,09	2%
DAOL	2,50	17%
DACAB	0,21	23%
DPE365	1,40	6%

PMGZ

IABCZ: **18,26** DECA: **1** P%: **4%**

DEP	ÍNDICE	DECA	P%
PM-EM$_g$	1,96	2	16%
STAY$_g$	44,36	2	15%
IPP$_g$	-23,91	1	3%
PD-ED$_g$	8,90	1	5%
PS-ED$_g$	23,58	1	1%
AOL$_g$	1,572	2	19%
ACAB$_g$	1,008	3	-
PE-365$_g$	1,045	1	2%

GENE PLUS

IQG: **31,10** TOP: **1%**

DEP	ÍNDICE	TOP
PM	1,99	15%
HP (STAY)	66,46	5%
IPP	-17,72	3%
PD	10,99	4%
PS	24,61	0,5%
AOL	1,62	20%
EGS	0,45	23%
PES	1,79	2%

GENÔMICA | MÃE DOADORA | IRMÃ TOURO DE CENTRAL

PRENHEZ

Diamante

TOURO:

RESERVA DA CLR

COBERTURA: **11/09/2025** | DIAS GESTAÇÃO: **191** | IDADE PRIMEIRA CONCEPÇÃO: **12** | PREVISÃO DE PARTO: **13/06/2026 A 08/07/2026**

DEPS DA PROGÊNIE:

MGTe: **31,24** | TOP: **1%**

iABCZ: **27,51** | DECA: **1** | P%: **0,5%**

IQG: **42,01** | TOP: **0,1%**

CLIQUE PARA ASSISTIR O VÍDEO

987 FIV ALPAKATHA

APKT 987 • PESO: **461** kg •

NASC.: **06/10/2024** • **17** MESES • NELORE **PO**

LOTE **61** D

BATERIA A

REM HERMOSO FIV GEN. ADT | CORAL MAT.

FALUCK DO CRISPIM X **A6695 MAT.** RDMA6695

PARAFIA FIV FVC | VASTARA MAT.

ANCP

MGTE: **28,80** TOP: **3%**

DEP	ÍNDICE	TOP
MP120	1,44	50%
DSTAY	82,30	14%
D3P	85,08	9%
DP210	17,66	3%
DP450	31,67	3%
DAOL	5,97	1%
DACAB	0,81	4%
DPE365	1,61	4%

PMGZ

IABCZ: **17,02** DECA: **1** P%: **5%**

DEP	ÍNDICE	DECA	P%
PM-EMg	-1,08	8	-
STAYg	50,21	1	5%
IPPg	-13,81	2	16%
PD-EDg	9,44	1	4%
PS-EDg	17,71	1	4%
AOLg	3,104	1	3%
ACABg	0,158	5	-
PE-365g	1,274	1	1%

GENE PLUS

IQG: **16,94** TOP: **14%**

DEP	ÍNDICE	TOP
PM	-1,72	90%
HP (STAY)	62,47	8%
IPP	-16,30	5%
PD	11,08	4%
PS	16,32	7%
AOL	2,46	8%
EGS	-0,93	96%
PES	2,42	0,1%

GENÔMICA | MÃE SUPER PRECOCE | MÃE DOADORA

PRENHEZ

Diamante

TOURO: **11 GOLEADOR**

COBERTURA: **11/09/2025** | DIAS GESTAÇÃO: **191** | IDADE PRIMEIRA CONCEPÇÃO: **11** | PREVISÃO DE PARTO: **13/06/2026 A 08/07/2026**

DEPS DA PROGÊNIE:

MGTe: **30,66** | TOP: **2%**

iABCZ: **28,08** | DECA: **1** | P%: **0,5%**

IQG: **29,84** | TOP: **2%**

CLIQUE PARA ASSISTIR O VÍDEO

H5152 FIV TULIPA

TUL 5152 • PESO: **482** kg •

NASC.: **24/08/2024** • **19** MESES • NELORE **PO**

LOTE **61** E

BATERIA A

TRUCK DA ALO BRASIL | BELO J MACHADO

CONTRATO DA EAO X ESCUSA TULIPA

TUL1249

PRATEADA DA EAO | XERRI J MACHADO

ANCP

MGTE: **25,84** TOP: **6%**

DEP	ÍNDICE	TOP
MP120	4,19	7%
DSTAY	84,83	9%
D3P	87,48	4%
DP210	12,36	13%
DP450	29,71	4%
DAOL	3,12	11%
DACAB	0,21	23%
DPE365	1,43	6%

PMGZ

IABCZ: **24,29** DECA: **1** P%: **1%**

DEP	ÍNDICE	DECA	P%
PM-EM$_g$	4,23	1	1%
STAY$_g$	52,92	1	3%
IPP$_g$	-15,49	2	13%
PD-ED$_g$	11,30	1	2%
PS-ED$_g$	21,67	1	2%
AOL$_g$	2,983	1	3%
ACAB$_g$	2,885	1	1%
PE-365$_g$	1,157	1	2%

GENE PLUS

IQG: **28,34** TOP: **2%**

DEP	ÍNDICE	TOP
PM	3,11	4%
HP (STAY)	66,85	4%
IPP	-7,15	27%
PD	12,70	2%
PS	17,88	5%
AOL	2,27	10%
EGS	1,46	1%
PES	1,18	9%

GENÔMICA | MÃE SUPER PRECOCE | MÃE DOADORA

PRENHEZ

Diamante

TOURO:

EMBAIXADOR FIV EAO

COBERTURA:	DIAS GESTAÇÃO	IDADE PRIMEIRA CONCEPÇÃO	PREVISÃO DE PARTO:
10/09/2025	192	12	12/06/2026 A 07/07/2026

DEPS DA PROGÊNIE:

MGTe: **29,77** | TOP: **2%**

iABCZ: **29,13** | DECA: **1** | P%: **0,5%**

IQG: **34,49** | TOP: **0,5%**

CLIQUE PARA ASSISTIR O VÍDEO

924 FIV ALPAKATHA

APKT 924 • PESO: **449** kg •

NASC.: **13/09/2024** • **18** MESES • NELORE **PO**

LOTE **62** A

BATERIA A

REM GLADIADOR GEN. ADT | BACKUP

ESTURRO TUL X **1441 LA GUADALUPE**
FGPP1441

MACAJUBA DA M.CHUVA | 849 GUADIANA

ANCP

MGTE: **22,22** TOP: **13%**

DEP	ÍNDICE	TOP
MP120	3,07	17%
DSTAY	81,25	16%
D3P	85,92	7%
DP210	11,46	15%
DP450	18,68	21%
DAOL	3,19	11%
DACAB	0,30	17%
DPE365	0,82	19%

PMGZ

IABCZ: **17,32** DECA: **1** P%: **5%**

DEP	ÍNDICE	DECA	P%
PM-EM$_g$	1,57	3	-
STAY$_g$	52,27	1	3%
IPP$_g$	-13,74	2	16%
PD-ED$_g$	6,29	2	14%
PS-ED$_g$	14,00	1	10%
AOL$_g$	2,850	1	4%
ACAB$_g$	2,317	1	3%
PE-365$_g$	0,272	4	-

GENE PLUS

IQG: **25,31** TOP: **4%**

DEP	ÍNDICE	TOP
PM	2,76	7%
HP (STAY)	64,75	6%
IPP	-17,24	4%
PD	6,49	21%
PS	12,02	17%
AOL	2,68	6%
EGS	0,99	5%
PES	0,22	52%

GENÔMICA | MÃE DOADORA

PRENHEZ

Diamante

TOURO:
LANDROVER DA XARAES

COBERTURA: **11/09/2025** | DIAS GESTAÇÃO: **191** | IDADE PRIMEIRA CONCEPÇÃO: **12** | PREVISÃO DE PARTO: **13/06/2026 A 08/07/2026**

DEPS DA PROGÊNIE:
MGTe: **29,14** | TOP: **2%**
iABCZ: **30,94** | DECA: **1** | P%: **0,1%**
IQG: **39,40** | TOP: **0,5%**

CLIQUE PARA ASSISTIR O VÍDEO

H5238 TULIPA

TUL 5238 • PESO: **410** kg •

NASC.: **04/09/2024** • **18** MESES • NELORE **PO**

LOTE **62** B

BATERIA A

REM GLADIADOR GEN. ADT | RAJAN COL

ESTURRO TUL X **EXTREMA DA AGRONOVA**

FAN03361

MACAJUBA DA M.CHUVA | REM CURMA

ANCP

MGTE: **26,11** TOP: **6%**

DEP	ÍNDICE	TOP
MP120	5,02	4%
DSTAY	89,76	2%
D3P	86,49	6%
DP210	11,60	15%
DP450	22,31	13%
DAOL	2,58	16%
DACAB	0,58	7%
DPE365	2,15	0,5%

PMGZ

IABCZ: **26,64** DECA: **1** P%: **0,5%**

DEP	ÍNDICE	DECA	P%
PM-EMg	3,75	1	3%
STAYg	68,74	1	0,1%
IPPg	-21,55	1	5%
PD-EDg	5,28	2	20%
PS-EDg	14,78	1	8%
AOLg	2,017	2	12%
ACABg	2,675	1	2%
PE-365g	1,787	1	0,1%

GENE PLUS

IQG: **28,89** TOP: **2%**

DEP	ÍNDICE	TOP
PM	2,88	6%
HP (STAY)	71,65	2%
IPP	-8,76	21%
PD	6,77	20%
PS	10,56	22%
AOL	2,00	13%
EGS	1,21	2%
PES	2,13	0,5%

GENÔMICA | MÃE DOADORA

PRENHEZ

Diamante

TOURO:

LANDROVER DA XARAES

COBERTURA:	DIAS GESTAÇÃO	IDADE PRIMEIRA CONCEPÇÃO	PREVISÃO DE PARTO:
22/10/2025	150	13	24/07/2026 A 18/08/2026

DEPS DA PROGÊNIE:

MGTe: **31,09** | TOP: **1%**

iABCZ: **35,60** | DECA: **1** | P%: **0,1%**

IQG: **41,19** | TOP: **0,1%**

CLIQUE PARA ASSISTIR O VÍDEO

H5372 FIV TULIPA

TUL 5372 • PESO: **474** kg •

NASC.: **05/09/2024** • **18** MESES • NELORE **PO**

LOTE **62** C

BATERIA A

REM ESPIA0007 | EGITO FVC

D8 DA EAO X **A1474 FIV TULIPA**
TUL1474

2396 FIV DA EAO | XERRI J MACHADO

ANCP

MGTE: **26,44** TOP: **5%**

DEP	ÍNDICE	TOP
MP120	6,73	0,5%
DSTAY	83,68	11%
D3P	85,07	9%
DP210	14,02	8%
DP450	25,03	9%
DAOL	2,33	18%
DACAB	0,87	3%
DPE365	1,73	3%

PMGZ

IABCZ: **26,31** DECA: **1** P%: **0,5%**

DEP	ÍNDICE	DECA	P%
PM-EMg	5,08	1	0,5%
STAYg	57,03	1	1%
IPPg	-15,17	2	13%
PD-EDg	8,91	1	5%
PS-EDg	16,57	1	5%
AOLg	2,058	2	11%
ACABg	7,131	1	0,1%
PE-365g	1,51	1	0,1%

GENE PLUS

IQG: **34,37** TOP: **0,5%**

DEP	ÍNDICE	TOP
PM	4,19	1%
HP (STAY)	67,81	4%
IPP	1,21	65%
PD	10,88	4%
PS	17,15	6%
AOL	2,44	8%
EGS	3,37	0,1%
PES	1,31	6%

GENÔMICA | MÃE DOADORA

PRENHEZ

Diamante

TOURO:
REM PASSAPORTE FIV GEN. ADT

COBERTURA: **10/09/2025** | DIAS GESTAÇÃO: **192** | IDADE PRIMEIRA CONCEPÇÃO: **12** | PREVISÃO DE PARTO: **12/06/2026 A 07/07/2026**

DEPS DA PROGÊNIE:
MGTe: **30,19** | TOP: **2%**
iABCZ: **29,85** | DECA: **1** | P%: **0,1%**
IQG: **37,36** | TOP: **0,5%**

CLIQUE PARA ASSISTIR O VÍDEO

H5627 TULIPA

TUL 5627 • PESO: **424** kg •

NASC.: **19/10/2024** • **17** MESES • NELORE **PO**

LOTE **62** D

BATERIA A

REM ESPIA0007 | CONAN MAT.

D8 DA EAO X **EDISTANTE DA AGRONOVA** FAN03453

2396 FIV DA EAO | BELADONA DA AGRONOVA

ANCP

MGTE: **26,85** TOP: **5%**

DEP	ÍNDICE	TOP
MP120	4,13	7%
DSTAY	86,73	5%
D3P	79,61	33%
DP210	15,50	6%
DP450	25,64	8%
DAOL	3,99	6%
DACAB	1,07	2%
DPE365	1,42	6%

PMGZ

IABCZ: **21,84** DECA: **1** P%: **2%**

DEP	ÍNDICE	DECA	P%
PM-EMg	3,86	1	2%
STAYg	46,09	2	11%
IPPg	-20,78	1	6%
PD-EDg	10,99	1	2%
PS-EDg	21,37	1	2%
AOLg	3,205	1	2%
ACABg	2,447	1	3%
PE-365g	1,245	1	1%

GENE PLUS

IQG: **25,89** TOP: **4%**

DEP	ÍNDICE	TOP
PM	3,34	3%
HP (STAY)	65,72	5%
IPP	1,06	65%
PD	12,93	2%
PS	19,54	3%
AOL	2,61	6%
EGS	0,40	26%
PES	1,39	5%

GENÔMICA | MÃE DOADORA | IRMÃ TOURO DE CENTRAL

PRENHEZ

Diamante

TOURO:

REM PASSAPORTE FIV GEN. ADT

COBERTURA: **10/09/2025** | DIAS GESTAÇÃO: **192** | IDADE PRIMEIRA CONCEPÇÃO: **10** | PREVISÃO DE PARTO: **12/06/2026 A 07/07/2026**

DEPS DA PROGÊNIE:

MGTe: **30,39** | TOP: **2%**

iABCZ: **27,61** | DECA: **1** | P%: **0,5%**

IQG: **33,12** | TOP: **1%**

CLIQUE PARA ASSISTIR O VÍDEO

H5778 TULIPA

TUL 5778 • PESO: **451** kg •

NASC.: **29/09/2024** • **17** MESES • NELORE **PO**

LOTE **62** E

BATERIA A

REM HERMOSO FIV GEN. ADT | C2569 DA MN (JAMANTA)

REM LARIAT FIV GEN. ADT X **OTTANA DA M.CHUVA**
NADA1433

REM GRACA FIV | KEENE DA M.CHUVA

ANCP

MGTE:	TOP:
27,03	5%

DEP	ÍNDICE	TOP
MP120	2,49	26%
DSTAY	83,99	10%
D3P	83,42	15%
DP210	19,98	1%
DP450	30,27	3%
DAOL	3,40	9%
DACAB	0,60	7%
DPE365	1,28	8%

PMGZ

IABCZ:	DECA:	P%:
30,97	1	0,1%

DEP	ÍNDICE	DECA	P%
PM-EMg	0,17	6	-
STAYg	61,18	1	0,5%
IPPg	-25,68	1	2%
PD-EDg	17,52	1	0,1%
PS-EDg	30,97	1	0,1%
AOLg	4,314	1	0,5%
ACABg	4,554	1	0,1%
PE-365g	0,953	1	4%

GENE PLUS

IQG:	TOP:
33,98	0,5%

DEP	ÍNDICE	TOP
PM	-0,34	65%
HP (STAY)	76,79	0,5%
IPP	-16,40	4%
PD	18,98	0,1%
PS	26,55	0,5%
AOL	3,43	2%
EGS	1,35	1%
PES	2,13	0,5%

GENÔMICA | MÃE DOADORA

PRENHEZ

Superprecoce

TOURO:
REM NEGRITO FIV GEN. ADT

COBERTURA:	DIAS GESTAÇÃO	IDADE PRIMEIRA CONCEPÇÃO	PREVISÃO DE PARTO:
26/11/2025	115	14	28/08/2026 A 22/09/2026

DEPS DA PROGÊNIE:
MGTe: **31,62** | TOP: **1%**
iABCZ: **31,66** | DECA: **1** | P%: **0,1%**
IQG: **37,86** | TOP: **0,5%**

CLIQUE PARA ASSISTIR O VÍDEO

1006 FIV ALPAKATHA

APKT 1006 • PESO: **405** kg •

NASC.: **20/10/2024** • **17** MESES • NELORE **PO**

LOTE **63** A

BATERIA A

REM ESPIA0007

DIPLOMATA DA AGRONOVA X

BATOM DA AGRONOVA

C2569 DA MN (JAMANTA)

288 LA GUADIANA
FGPP288

333 GUADIANA

ANCP

MGTE:	TOP:
23,99	9%

DEP	ÍNDICE	TOP
MP120	2,95	19%
DSTAY	83,42	12%
D3P	78,77	37%
DP210	13,98	8%
DP450	24,22	10%
DAOL	3,87	6%
DACAB	0,60	7%
DPE365	0,96	15%

PMGZ

IABCZ:	DECA:	P%:
17,74	1	5%

DEP	ÍNDICE	DECA	P%
PM-EMg	0,18	6	-
STAYg	56,78	1	1%
IPPg	-28,38	1	2%
PD-EDg	6,43	2	14%
PS-EDg	11,42	2	16%
AOLg	0,072	6	-
ACABg	3,282	1	0,5%
PE-365g	0,355	3	-

GENE PLUS

IQG:	TOP:
20,24	9%

DEP	ÍNDICE	TOP
PM	-0,65	72%
HP (STAY)	71,70	2%
IPP	-10,48	15%
PD	8,50	11%
PS	12,03	17%
AOL	0,17	58%
EGS	1,40	1%
PES	0,77	22%

GENÔMICA

MÃE DOADORA

PRENHEZ

Diamante

TOURO:
RESERVA DA CLR

COBERTURA:	DIAS GESTAÇÃO	IDADE PRIMEIRA CONCEPÇÃO	PREVISÃO DE PARTO:
11/09/2025	191	10	13/06/2026 A 08/07/2026

DEPS DA PROGÊNIE:
MGTe: **30,54** | TOP: **2%**
iABCZ: **27,25** | DECA: **1** | P%: **0,5%**
IQG: **36,58** | TOP: **0,5%**

CLIQUE PARA ASSISTIR O VÍDEO

1048 FIV ALPAKATHA

APKT 1048 • PESO: **428** kg •

NASC.: **21/10/2024** • **17** MESES • NELORE **PO**

LOTE **63** B

BATERIA A

REM ESPIA0007 | C2569 DA MN (JAMANTA)

DIPLOMATA DA AGRONOVA X **288 LA GUADIANA** FGPP288

BATOM DA AGRONOVA | 333 GUADIANA

ANCP

MGTE:	TOP:
22,63	12%

DEP	ÍNDICE	TOP
MP120	2,63	24%
DSTAY	82,67	13%
D3P	72,47	65%
DP210	14,22	8%
DP450	21,47	15%
DAOL	3,96	6%
DACAB	0,77	4%
DPE365	0,94	16%

PMGZ

IABCZ:	DECA:	P%:
20,35	1	3%

DEP	ÍNDICE	DECA	P%
PM-EMg	-1,28	9	-
STAYg	58,07	1	1%
IPPg	-35,55	1	0,5%
PD-EDg	9,61	1	3%
PS-EDg	13,55	2	11%
AOLg	3,568	1	1%
ACABg	3,121	1	1%
PE-365g	-0,277	9	-

GENE PLUS

IQG:	TOP:
21,33	8%

DEP	ÍNDICE	TOP
PM	-1,49	87%
HP (STAY)	72,98	2%
IPP	-2,42	48%
PD	11,19	4%
PS	13,85	12%
AOL	3,55	2%
EGS	1,53	0,5%
PES	-0,08	69%

GENÔMICA | MÃE DOADORA

PRENHEZ

Diamante

TOURO:

REM NEGRITO FIV GEN. ADT

COBERTURA:	DIAS GESTAÇÃO	IDADE PRIMEIRA CONCEPÇÃO	PREVISÃO DE PARTO:
26/11/2025	115	13	28/08/2026 A 22/09/2026

DEPS DA PROGÊNIE:

MGTe: **29,42** | TOP: **2%**

iABCZ: **26,35** | DECA: **1** | P%: **0,5%**

IQG: **31,53** | TOP: **1%**

CLIQUE PARA ASSISTIR O VÍDEO

1079 FIV ALPAKATHA

APKT 1079 • PESO: **403** kg •

NASC.: **29/10/2024** • **16** MESES • NELORE **PO**

LOTE **63** C

BATERIA A

REM GLADIADOR GEN. ADT | 1384 TE DE NAV.

ESTURRO TUL X **1895 LA GUADALUPE**
FGPP1895

MACAJUBA DA M.CHUVA | 229 GUADIANA

ANCP

MGTE: **25,23** TOP: **7%**

DEP	ÍNDICE	TOP
MP120	3,81	10%
DSTAY	83,23	12%
D3P	90,00	1%
DP210	10,54	18%
DP450	25,91	8%
DAOL	3,07	12%
DACAB	0,66	6%
DPE365	1,52	5%

PMGZ

IABCZ: **22,84** DECA: **1** P%: **1%**

DEP	ÍNDICE	DECA	P%
PM-EMg	3,05	1	6%
STAYg	57,58	1	1%
IPPg	-23,17	1	4%
PD-EDg	6,96	2	11%
PS-EDg	18,33	1	4%
AOLg	2,396	1	7%
ACABg	1,986	1	6%
PE-365g	1,124	1	2%

GENE PLUS

IQG: **33,17** TOP: **1%**

DEP	ÍNDICE	TOP
PM	3,48	3%
HP (STAY)	68,74	3%
IPP	-20,46	2%
PD	7,06	18%
PS	18,02	5%
AOL	2,09	12%
EGS	0,97	5%
PES	1,65	2%

GENÔMICA | MÃE DOADORA

PRENHEZ

Diamante

TOURO:
GREGO CACHOEIRAO

COBERTURA:	DIAS GESTAÇÃO	IDADE PRIMEIRA CONCEPÇÃO	PREVISÃO DE PARTO:
22/10/2025	150	11	24/07/2026 A 18/08/2026

DEPS DA PROGÊNIE:
MGTe: **28,52** | TOP: **3%**
iABCZ: **28,72** | DECA: **1** | P%: **0,5%**
IQG: **37,08** | TOP: **0,5%**

CLIQUE PARA ASSISTIR O VÍDEO

Leilão Virtual
Só Elas

Bateria B

LOTES **64 A 68**
NELORE PO

MÉDIAS

PESO: **426** KG | IDADE: **18** MESES

ANCP
MGTe: **25,54**
TOP: **7%**

PMGZ
iABCZ: **26,00**
P%: **0,5%**

GENE PLUS
IQG: **30,72**
TOP: **2%**

MÉDIAS PROJEÇÕES DE VENTRE

MGTe: **30,04**
TOP: **2%**

iABCZ: **31,70**
P%: **0,1%**

IQG: **37,72**
TOP: **0,5%**

CLIQUE PARA ASSISTIR O VÍDEO

1095 FIV ALPAKATHA

APKT 1095 • PESO: **385** kg •

NASC.: **01/11/2024** • **16** MESES • NELORE **PO**

LOTE **64** A

BATERIA A

BELO J MACHADO | BITELO

TOKIO FIV FVC X **597 LA GUADALUPE** FGPP597

JADE FIV FVC | 747 GUADIANA

ANCP

MGTE:	TOP:
24,35	9%

DEP	ÍNDICE	TOP
MP120	4,81	4%
DSTAY	87,65	4%
D3P	84,79	10%
DP210	11,42	15%
DP450	28,06	5%
DAOL	1,62	27%
DACAB	0,42	12%
DPE365	1,08	12%

PMGZ

IABCZ:	DECA:	P%:
22,47	1	2%

DEP	ÍNDICE	DECA	P%
PM-EMg	2,09	2	15%
STAYg	61,97	1	0,5%
IPPg	-25,60	1	2%
PD-EDg	8,11	1	7%
PS-EDg	14,53	1	9%
AOLg	1,856	2	14%
ACABg	1,702	1	9%
PE-365g	0,825	1	6%

GENE PLUS

IQG:	TOP:
25,74	4%

DEP	ÍNDICE	TOP
PM	1,18	29%
HP (STAY)	75,44	1%
IPP	-6,97	28%
PD	10,27	6%
PS	18,41	4%
AOL	1,67	19%
EGS	0,44	24%
PES	0,49	36%

GENÔMICA | MÃE DOADORA

PRENHEZ

Diamante

TOURO:

LANDROVER DA XARAES

COBERTURA:	DIAS GESTAÇÃO	IDADE PRIMEIRA CONCEPÇÃO	PREVISÃO DE PARTO:
11/09/2025	191	10	13/06/2026 A 08/07/2026

DEPS DA PROGÊNIE:

MGTe: **30,21** | TOP: **2%**

iABCZ: **33,52** | DECA: **1** | P%: **0,1%**

IQG: **39,61** | TOP: **0,5%**

CLIQUE PARA ASSISTIR O VÍDEO

1140 FIV ALPAKATHA

APKT 1140 • PESO: **364** kg •

NASC.: **15/12/2024** • **15** MESES • NELORE **PO**

LOTE **64** B

BATERIA B

BELO J MACHADO | BITELO

TOKIO FIV FVC X **597 LA GUADALUPE** FGPP597

JADE FIV FVC | 747 GUADIANA

ANCP

MGTE:	TOP:
22,79	12%

DEP	ÍNDICE	TOP
MP120	4,83	4%
DSTAY	85,87	7%
D3P	84,97	9%
DP210	9,14	24%
DP450	21,04	16%
DAOL	1,81	24%
DACAB	0,43	12%
DPE365	1,38	7%

PMGZ

IABCZ:	DECA:	P%:
24,39	1	1%

DEP	ÍNDICE	DECA	P%
PM-EMg	2,64	1	9%
STAYg	66,64	1	0,1%
IPPg	-26,85	1	2%
PD-EDg	6,94	2	11%
PS-EDg	12,88	2	12%
AOLg	1,528	2	20%
ACABg	1,692	1	9%
PE-365g	1,401	1	0,5%

GENE PLUS

IQG:	TOP:
30,28	2%

DEP	ÍNDICE	TOP
PM	1,53	22%
HP (STAY)	75,40	1%
IPP	-13,97	8%
PD	7,06	18%
PS	15,90	8%
AOL	2,09	12%
EGS	0,70	12%
PES	1,82	1%

GENÔMICA | MÃE DOADORA

PRENHEZ

Diamante

TOURO:

REM NEGRITO FIV GEN. ADT

COBERTURA:	DIAS GESTAÇÃO	IDADE PRIMEIRA CONCEPÇÃO	PREVISÃO DE PARTO:
26/11/2025	115	11	28/08/2026 A 22/09/2026

DEPS DA PROGÊNIE:

MGTe: **29,50** | TOP: **2%**

iABCZ: **28,37** | DECA: **1** | P%: **0,5%**

IQG: **36,01** | TOP: **0,5%**

CLIQUE PARA ASSISTIR O VÍDEO

1146 FIV ALPAKATHA

APKT 1146 • PESO: **360** kg •

NASC.: **14/12/2024** • **15** MESES • NELORE **PO**

LOTE **64** C

BATERIA B

REM GLADIADOR GEN. ADT | 1384 TE DE NAV.

ESTURRO TUL X **1895 LA GUADALUPE**
FGPP1895

MACAJUBA DA M.CHUVA | 229 GUADIANA

ANCP

MGTE: **25,81** TOP: **6%**

DEP	ÍNDICE	TOP
MP120	5,90	2%
DSTAY	86,68	5%
D3P	90,32	1%
DP210	10,83	17%
DP450	24,64	9%
DAOL	2,45	17%
DACAB	0,67	6%
DPE365	1,05	13%

PMGZ

IABCZ: **27,29** DECA: **1** P%: **0,5%**

DEP	ÍNDICE	DECA	P%
PM-EMg	5,36	1	0,5%
STAYg	66,60	1	0,1%
IPPg	-34,04	1	0,5%
PD-EDg	3,53	4	-
PS-EDg	17,89	1	4%
AOLg	2,705	1	5%
ACABg	3,237	1	0,5%
PE-365g	0,553	2	17%

GENE PLUS

IQG: **38,30** TOP: **0,5%**

DEP	ÍNDICE	TOP
PM	5,66	0,1%
HP (STAY)	77,76	0,5%
IPP	-27,36	0,5%
PD	3,72	43%
PS	12,84	15%
AOL	2,01	13%
EGS	1,83	0,1%
PES	0,89	17%

GENÔMICA | MÃE DOADORA

PRENHEZ

Diamante

TOURO:
EMBAIXADOR FIV EAO

COBERTURA: **11/09/2025** | DIAS GESTAÇÃO: **191** | IDADE PRIMEIRA CONCEPÇÃO: **9** | PREVISÃO DE PARTO: **13/06/2026 A 08/07/2026**

DEPS DA PROGÊNIE:
MGTe: **29,76** | TOP: **2%**
iABCZ: **30,63** | DECA: **1** | P%: **0,1%**
IQG: **39,47** | TOP: **0,5%**

CLIQUE PARA ASSISTIR O VÍDEO

H5726 FIV TULIPA

TUL 5726 • PESO: **418** kg •

NASC.: **02/11/2024** • **16** MESES • NELORE **PO**

LOTE **64** D

BATERIA B

REM GARANTIDO GEN. ADT | ZODIACO FIV DA JACAMIM

EXERCITO FIV DA EAO X F320 FIV TULIPA

TULL320

1371 FIV DA EAO | 3382 TULIPA

ANCP

MGTE:	TOP:
23,89	10%

DEP	ÍNDICE	TOP
MP120	3,24	15%
DSTAY	84,34	10%
D3P	82,45	19%
DP210	12,52	12%
DP450	19,46	19%
DAOL	2,94	13%
DACAB	0,98	2%
DPE365	1,65	3%

PMGZ

IABCZ:	DECA:	P%:
25,65	1	0,5%

DEP	ÍNDICE	DECA	P%
PM-EMg	3,38	1	4%
STAYg	63,00	1	0,5%
IPPg	-35,18	1	0,5%
PD-EDg	9,58	1	3%
PS-EDg	13,51	2	11%
AOLg	1,535	2	20%
ACABg	2,623	1	2%
PE-365g	1,131	1	2%

GENE PLUS

IQG:	TOP:
27,20	3%

DEP	ÍNDICE	TOP
PM	1,65	20%
HP (STAY)	72,69	2%
IPP	-18,73	3%
PD	10,99	4%
PS	12,22	16%
AOL	1,18	30%
EGS	1,15	3%
PES	1,65	2%

GENÔMICA | MÃE DOADORA

PRENHEZ

Diamante

TOURO:

REM PASSAPORTE FIV GEN. ADT

COBERTURA:	DIAS GESTAÇÃO	IDADE PRIMEIRA CONCEPÇÃO	PREVISÃO DE PARTO:
10/09/2025	192	10	12/06/2026 A 07/07/2026

DEPS DA PROGÊNIE:

MGTe: **28,91** | TOP: **3%**

iABCZ: **29,52** | DECA: **1** | P%: **0,1%**

IQG: **33,78** | TOP: **1%**

CLIQUE PARA ASSISTIR O VÍDEO

738 FIV ALPAKATHA

APKT 738 • PESO: **538** kg •

NASC.: **15/07/2024** • **20** MESES • NELORE **PO**

LOTE **65** A

BATERIA B

REM HERMOSO FIV GEN. ADT		DOLMAN
CAMPARI DA ANP	X	**302 LA GUADIANA** FGPP302
DIRETORA MAT.		351 GUADIANA

ANCP

MGTE: **23,17** TOP: **11%**

DEP	ÍNDICE	TOP
MP120	5,43	3%
DSTAY	79,48	20%
D3P	75,34	54%
DP210	12,39	12%
DP450	28,22	5%
DAOL	2,42	17%
DACAB	0,75	4%
DPE365	1,21	10%

PMGZ

IABCZ: **20,23** DECA: **1** P%: **3%**

DEP	ÍNDICE	DECA	P%
PM-EMg	5,13	1	0,5%
STAYg	52,72	1	3%
IPPg	-8,01	4	-
PD-EDg	9,58	1	3%
PS-EDg	20,19	1	2%
AOLg	2,141	1	10%
ACABg	-0,430	7	-
PE-365g	0,468	3	-

GENE PLUS

IQG: **24,97** TOP: **4%**

DEP	ÍNDICE	TOP
PM	4,92	0,5%
HP (STAY)	68,06	4%
IPP	-7,10	27%
PD	7,88	14%
PS	17,46	5%
AOL	0,84	39%
EGS	-0,83	94%
PES	0,43	39%

GENÔMICA

MÃE DOADORA

PRENHEZ

TOURO:

GREGO TUL

COBERTURA: **25/02/2026**

DIAS GESTAÇÃO: **-**

IDADE PRIMEIRA CONCEPÇÃO: **-**

PREVISÃO DE PARTO: **Aguarda DG**

DEPS DA PROGÊNIE:

MGTe: **27,97** | TOP: **4%**

iABCZ: **29,25** | DECA: **1** | P%: **0,5%**

IQG: **33,21** | TOP: **1%**

CLIQUE PARA ASSISTIR O VÍDEO

753 FIV ALPAKATHA

APKT 753 • PESO: **508** kg •

NASC.: **26/07/2024** • **20** MESES • NELORE **PO**

LOTE **65** B

BATERIA B

REM HERMOSO FIV GEN. ADT		QUARUP BONS
FALUCK DO CRISPIM	X	**2106 FIV FVC** FVCP2106
PARAFIA FIV FVC		UBARANA FIV FVC

ANCP

MGTE: **25,55** TOP: **7%**

DEP	ÍNDICE	TOP
MP120	2,45	27%
DSTAY	83,00	12%
D3P	81,33	24%
DP210	14,66	7%
DP450	27,74	6%
DAOL	3,36	10%
DACAB	0,86	3%
DPE365	2,07	1%

PMGZ

IABCZ: **24,38** DECA: **1** P%: **1%**

DEP	ÍNDICE	DECA	P%
PM-EMg	2,18	2	13%
STAYg	53,15	1	3%
IPPg	-27,10	1	2%
PD-EDg	11,62	1	1%
PS-EDg	21,77	1	2%
AOLg	3,121	1	3%
ACABg	1,549	2	11%
PE-365g	1,86	1	0,1%

GENE PLUS

IQG: **29,21** TOP: **2%**

DEP	ÍNDICE	TOP
PM	0,97	34%
HP (STAY)	66,42	5%
IPP	-15,74	5%
PD	12,75	2%
PS	19,97	3%
AOL	2,07	12%
EGS	0,01	52%
PES	3,11	0,1%

GENÔMICA

MÃE DOADORA

PRENHEZ

TOURO: **GREGO TUL**

COBERTURA: **25/02/2026**

DIAS GESTAÇÃO: **-**

IDADE PRIMEIRA CONCEPÇÃO: **-**

PREVISÃO DE PARTO: **Aguarda DG**

DEPS DA PROGÊNIE:

MGTe: **29,16** | TOP: **2%**

iABCZ: **31,32** | DECA: **1** | P%: **0,1%**

IQG: **35,33** | TOP: **0,5%**

CLIQUE PARA ASSISTIR O VÍDEO

758 FIV ALPAKATHA

APKT 758 • PESO: **462** kg •

NASC.: **29/07/2024** • **20** MESES • NELORE **PO**

LOTE **65** C

BATERIA B

REM GLADIADOR GEN. ADT | REM ARMADOR

ESTURRO TUL X **4830 DA EAO**
EAOA4830

MACAJUBA DA M.CHUVA | QUISSA DA EAO

ANCP

MGTE: **24,52** TOP: **9%**

DEP	ÍNDICE	TOP
MP120	4,51	5%
DSTAY	85,27	8%
D3P	82,64	18%
DP210	11,35	16%
DP450	24,54	10%
DAOL	3,69	7%
DACAB	0,20	24%
DPE365	1,17	10%

PMGZ

IABCZ: **22,28** DECA: **1** P%: **2%**

DEP	ÍNDICE	DECA	P%
PM-EMg	3,00	1	6%
STAYg	72,12	1	0,1%
IPPg	-20,11	1	6%
PD-EDg	0,37	7	-
PS-EDg	7,24	4	-
AOLg	2,302	1	8%
ACABg	1,773	1	8%
PE-365g	0,827	1	6%

GENE PLUS

IQG: **27,88** TOP: **3%**

DEP	ÍNDICE	TOP
PM	2,22	12%
HP (STAY)	82,71	0,1%
IPP	-18,03	3%
PD	1,90	58%
PS	5,86	43%
AOL	2,68	6%
EGS	0,58	17%
PES	1,07	11%

GENÔMICA | MÃE SUPER PRECOCE | MÃE DOADORA | IRMÃ TOURO DE CENTRAL

PRENHEZ

TOURO: **GREGO TUL**

COBERTURA: **25/02/2026**

DIAS GESTAÇÃO: **-**

IDADE PRIMEIRA CONCEPÇÃO: **-**

PREVISÃO DE PARTO: **Aguarda DG**

DEPS DA PROGÊNIE:
MGTe: **28,65** | TOP: **3%**
iABCZ: **30,27** | DECA: **1** | P%: **0,1%**
IQG: **34,66** | TOP: **0,5%**

CLIQUE PARA ASSISTIR O VÍDEO

909 FIV ALPAKATHA

APKT 909 • PESO: **482** kg •

NASC.: **11/09/2024** • **18** MESES • NELORE **PO**

LOTE **65** D

BATERIA B

REM GLADIADOR GEN. ADT | REM ARMADOR

ESTURRO TUL X **4830 DA EAO**
EAOA4830

MACAJUBA DA M.CHUVA | QUISSA DA EAO

ANCP

MGTE: **29,70** TOP: **2%**

DEP	ÍNDICE	TOP
MP120	4,54	5%
DSTAY	84,63	9%
D3P	81,98	21%
DP210	16,85	4%
DP450	30,05	4%
DAOL	7,23	0,1%
DACAB	0,20	24%
DPE365	1,14	11%

PMGZ

IABCZ: **27,95** DECA: **1** P%: **0,5%**

DEP	ÍNDICE	DECA	P%
PM-EMg	1,85	2	18%
STAYg	62,91	1	0,5%
IPPg	-25,52	1	2%
PD-EDg	11,12	1	2%
PS-EDg	23,03	1	1%
AOLg	6,719	1	0,1%
ACABg	1,284	2	15%
PE-365g	1,015	1	3%

GENE PLUS

IQG: **30,65** TOP: **2%**

DEP	ÍNDICE	TOP
PM	1,31	26%
HP (STAY)	71,24	2%
IPP	-11,26	13%
PD	12,49	2%
PS	20,99	2%
AOL	5,97	0,1%
EGS	0,72	11%
PES	1,36	6%

GENÔMICA | MÃE SUPER PRECOCE | MÃE DOADORA | IRMÃ TOURO DE CENTRAL

PRENHEZ

TOURO: **GREGO TUL**

COBERTURA: **25/02/2026**

DIAS GESTAÇÃO: **-**

IDADE PRIMEIRA CONCEPÇÃO: **-**

PREVISÃO DE PARTO: **Aguarda DG**

DEPS DA PROGÊNIE:
MGTe: **31,24** | TOP: **1%**
iABCZ: **33,11** | DECA: **1** | P%: **0,1%**
IQG: **36,05** | TOP: **0,5%**

CLIQUE PARA ASSISTIR O VÍDEO

871 FIV ALPAKATHA

APKT 871 • PESO: **447** kg •

NASC.: **03/09/2024** • **18** MESES • NELORE **PO**

LOTE **66** A

BATERIA B

REM GARANTIDO GEN. ADT | BELO J MACHADO

DEMOLIDOR FIV DA EAO X **A1490 GUADALUPE**
FGPA1490

6180 FIV DA EAO | 1195 PO GUADALUPE

ANCP

MGTE: **25,56** TOP: **7%**

DEP	ÍNDICE	TOP
MP120	2,58	25%
DSTAY	84,00	10%
D3P	85,46	8%
DP210	16,61	4%
DP450	28,93	4%
DAOL	2,34	18%
DACAB	0,60	7%
DPE365	1,56	4%

PMGZ

IABCZ: **28,16** DECA: **1** P%: **0,5%**

DEP	ÍNDICE	DECA	P%
PM-EMg	2,24	2	13%
STAYg	62,30	1	0,5%
IPPg	-30,07	1	1%
PD-EDg	13,65	1	0,5%
PS-EDg	24,13	1	0,5%
AOLg	0,805	4	-
ACABg	3,404	1	0,5%
PE-365g	1,175	1	1%

GENE PLUS

IQG: **28,66** TOP: **2%**

DEP	ÍNDICE	TOP
PM	1,70	19%
HP (STAY)	67,55	4%
IPP	-16,77	4%
PD	14,03	1%
PS	23,14	1%
AOL	1,14	31%
EGS	1,41	1%
PES	1,39	5%

GENÔMICA | MÃE DIAMANTE | MÃE DOADORA

PRENHEZ

TOURO:
ALL IN JBJ

COBERTURA: **25/02/2026**
DIAS GESTAÇÃO: **-**
IDADE PRIMEIRA CONCEPÇÃO: **-**
PREVISÃO DE PARTO: **Aguarda DG**

DEPS DA PROGÊNIE:
MGTe: **31,35** | TOP: **1%**
iABCZ: **33,75** | DECA: **1** | P%: **0,1%**
IQG: **41,04** | TOP: **0,1%**

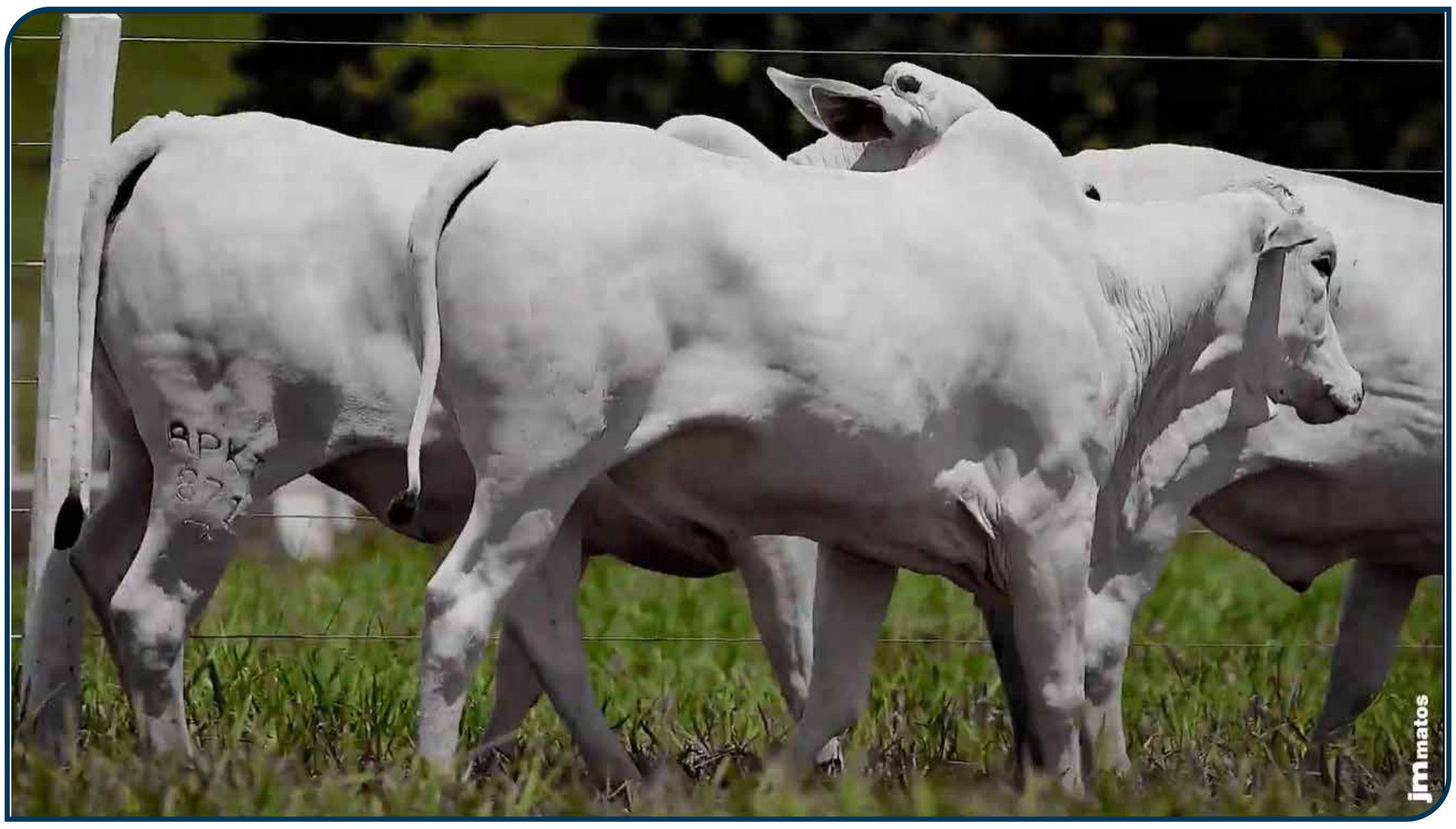

CLIQUE PARA ASSISTIR O VÍDEO

H5348 FIV TULIPA

TUL 5348 • PESO: **418** kg •

NASC.: **03/09/2024** • **18** MESES • NELORE **PO**

LOTE **66** B

BATERIA B

REM ESPIA0007

D8 DA EAO

2396 FIV DA EAO

X

EGITO FVC

A1474 FIV TULIPA

TUL1474

XERRI J MACHADO

ANCP

MGTE: **26,93** TOP: **5%**

DEP	ÍNDICE	TOP
MP120	5,59	2%
DSTAY	86,31	6%
D3P	87,65	3%
DP210	13,27	10%
DP450	24,24	10%
DAOL	2,81	14%
DACAB	0,96	2%
DPE365	1,67	3%

PMGZ

IABCZ: **30,27** DECA: **1** P%: **0,1%**

DEP	ÍNDICE	DECA	P%
PM-EMg	2,81	1	7%
STAYg	64,97	1	0,1%
IPPg	-25,64	1	2%
PD-EDg	10,71	1	2%
PS-EDg	17,56	1	4%
AOLg	3,704	1	1%
ACABg	7,018	1	0,1%
PE-365g	1,677	1	0,1%

GENE PLUS

IQG: **32,85** TOP: **1%**

DEP	ÍNDICE	TOP
PM	2,25	11%
HP (STAY)	72,76	2%
IPP	-4,57	38%
PD	11,10	4%
PS	11,52	19%
AOL	3,66	1%
EGS	3,35	0,1%
PES	1,57	3%

GENÔMICA

MÃE DOADORA

PRENHEZ

TOURO:

ALL IN JBJ

COBERTURA: **25/02/2026**

DIAS GESTAÇÃO: **-**

IDADE PRIMEIRA CONCEPÇÃO: **-**

PREVISÃO DE PARTO: **Aguarda DG**

DEPS DA PROGÊNIE:

MGTe: **32,04** | TOP: **0,5%**

iABCZ: **34,81** | DECA: **1** | P%: **0,1%**

IQG: **43,13** | TOP: **0,1%**

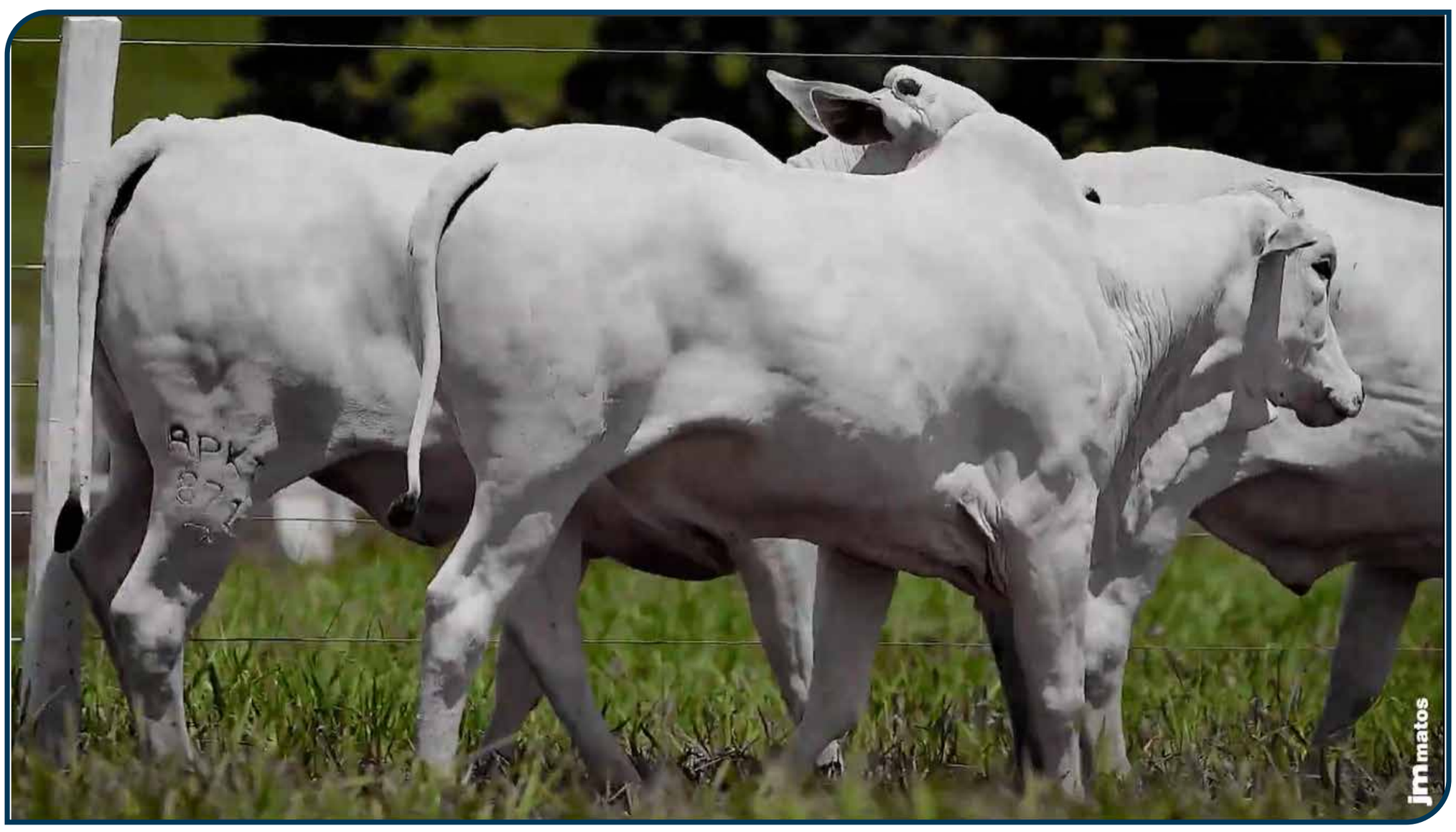

CLIQUE PARA ASSISTIR O VÍDEO

H5455 FIV TULIPA

TUL 5455 • PESO: **450** kg •

NASC.: **16/09/2024** • **18** MESES • NELORE **PO**

LOTE **66** C

BATERIA B

REM GLADIADOR GEN. ADT | DRUIDO DA AGRONOVA

REM CH LIDER GEN. ADT X **F2187 TULIPA**
TUL2187

REMP513H | 2337 DA EAO

ANCP

MGTE: **27,06** TOP: **5%**

DEP	ÍNDICE	TOP
MP120	3,97	8%
DSTAY	85,94	7%
D3P	86,47	6%
DP210	15,43	6%
DP450	28,06	5%
DAOL	3,22	11%
DACAB	0,57	8%
DPE365	1,69	3%

PMGZ

IABCZ: **28,90** DECA: **1** P%: **0,5%**

DEP	ÍNDICE	DECA	P%
PM-EMg	2,79	1	7%
STAYg	62,97	1	0,5%
IPPg	-33,23	1	0,5%
PD-EDg	12,79	1	0,5%
PS-EDg	23,99	1	1%
AOLg	2,362	1	8%
ACABg	2,367	1	3%
PE-365g	1,152	1	2%

GENE PLUS

IQG: **36,66** TOP: **0,5%**

DEP	ÍNDICE	TOP
PM	2,68	7%
HP (STAY)	78,66	0,5%
IPP	-21,16	1%
PD	13,68	1%
PS	22,94	1%
AOL	2,97	4%
EGS	0,71	12%
PES	2,02	0,5%

GENÔMICA | DOADORA | OÓCITOS **15** PRODUÇÃO MÉDIA | MÃE DOADORA

PRENHEZ

Precoce

TOURO:
LANDROVER DA XARAES

COBERTURA: **14/01/2026** | DIAS GESTAÇÃO: **66** | IDADE PRIMEIRA CONCEPÇÃO: **16** | PREVISÃO DE PARTO: **16/10/2026 A 10/11/2026**

DEPS DA PROGÊNIE:
MGTe: **31,57** | TOP: **1%**
iABCZ: **36,73** | DECA: **1** | P%: **0,1%**
IQG: **45,07** | TOP: **0,1%**

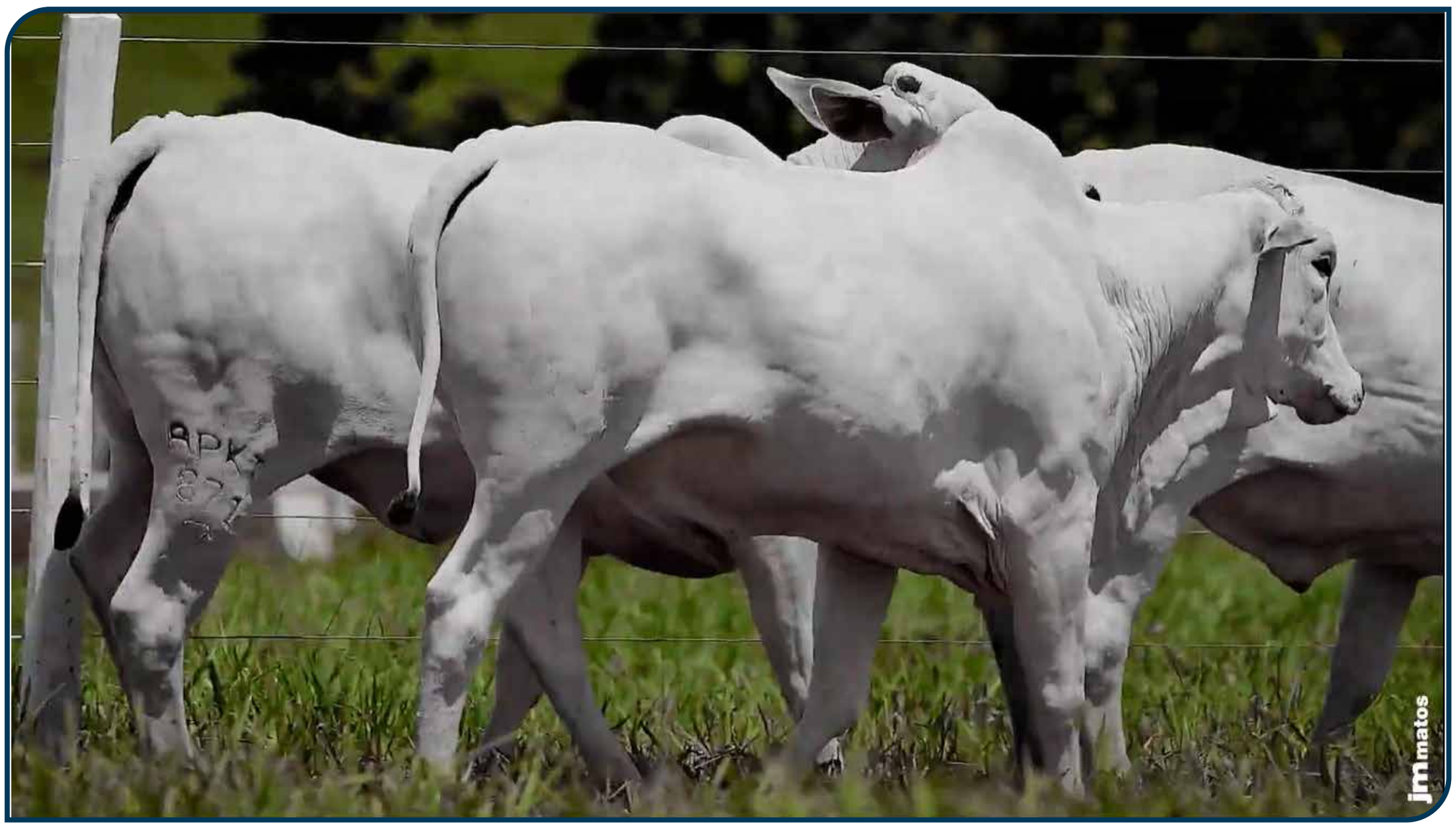

CLIQUE PARA ASSISTIR O VÍDEO

1003 DA ALPAKATHA

APKT 1003 • PESO: **428** kg •

NASC.: **12/10/2024** • **17** MESES • NELORE **PO**

LOTE **67** A

BATERIA B

REM GARANTIDO GEN. ADT | REM HORUS GEN. ADT

ELITE DA EAO X TEIBLIZ FIV G.SALES

MFBN8585

1375 FIV DA EAO | LAIZA BONS

ANCP

MGTE: **30,29** TOP: **2%**

DEP	ÍNDICE	TOP
MP120	6,60	1%
DSTAY	88,18	3%
D3P	76,84	47%
DP210	21,70	0,5%
DP450	30,24	4%
DAOL	3,77	7%
DACAB	0,75	4%
DPE365	2,21	0,5%

PMGZ

IABCZ: **35,64** DECA: **1** P%: **0,1%**

DEP	ÍNDICE	DECA	P%
PM-EMg	6,46	1	0,1%
STAYg	64,74	1	0,1%
IPPg	-24,18	1	3%
PD-EDg	16,06	1	0,1%
PS-EDg	29,75	1	0,1%
AOLg	2,649	1	5%
ACABg	4,306	1	0,1%
PE-365g	2,067	1	0,1%

GENE PLUS

IQG: **38,38** TOP: **0,5%**

DEP	ÍNDICE	TOP
PM	4,17	1%
HP (STAY)	73,26	2%
IPP	-1,09	55%
PD	17,66	0,1%
PS	27,02	0,5%
AOL	2,09	12%
EGS	1,57	0,5%
PES	2,84	0,1%

GENÔMICA | MÃE SUPER PRECOCE | MÃE DOADORA

PRENHEZ

TOURO: **GREGO TUL**

COBERTURA: **25/02/2026**

DIAS GESTAÇÃO: **-**

IDADE PRIMEIRA CONCEPÇÃO: **-**

PREVISÃO DE PARTO: **Aguarda DG**

DEPS DA PROGÊNIE:

MGTe: **31,53** | TOP: **1%**

iABCZ: **36,95** | DECA: **1** | P%: **0,1%**

IQG: **39,91** | TOP: **0,1%**

CLIQUE PARA ASSISTIR O VÍDEO

1047 FIV ALPAKATHA

APKT 1047 • PESO: **391** kg •

NASC.: **20/10/2024** • **17** MESES • NELORE **PO**

LOTE **67** B

BATERIA B

REM ESPIA0007 | BACKUP

DIPLOMATA DA AGRONOVA X 1020 LA GUADALUPE

FGPP1020

BATOM DA AGRONOVA | 455 GUADIANA

ANCP

MGTE:	TOP:
23,67	10%

DEP	ÍNDICE	TOP
MP120	2,78	21%
DSTAY	83,25	12%
D3P	77,86	42%
DP210	13,32	10%
DP450	23,13	12%
DAOL	3,97	6%
DACAB	0,67	6%
DPE365	1,10	12%

PMGZ

IABCZ:	DECA:	P%:
22,35	1	2%

DEP	ÍNDICE	DECA	P%
PM-EMg	2,71	1	8%
STAYg	57,68	1	1%
IPPg	-23,15	1	4%
PD-EDg	8,62	1	5%
PS-EDg	15,99	1	6%
AOLg	2,635	1	5%
ACABg	2,170	1	4%
PE-365g	0,707	1	10%

GENE PLUS

IQG:	TOP:
24,08	5%

DEP	ÍNDICE	TOP
PM	1,85	17%
HP (STAY)	74,93	1%
IPP	-2,94	46%
PD	8,73	10%
PS	13,19	14%
AOL	2,63	6%
EGS	0,18	40%
PES	1,63	3%

GENÔMICA | MÃE DOADORA

PRENHEZ

Diamante

TOURO:

GOLFE DA EAO

COBERTURA:	DIAS GESTAÇÃO	IDADE PRIMEIRA CONCEPÇÃO	PREVISÃO DE PARTO:
22/10/2025	150	12	24/07/2026 A 18/08/2026

DEPS DA PROGÊNIE:

MGTe: **28,78** | TOP: **3%**

iABCZ: **26,97** | DECA: **1** | P%: **0,5%**

IQG: **31,69** | TOP: **1%**

CLIQUE PARA ASSISTIR O VÍDEO

1109 FIV ALPAKATHA

APKT 1109 • PESO: **393** kg •

NASC.: **12/11/2024** • **16** MESES • NELORE **PO**

LOTE **67** C

BATERIA B

REM GLADIADOR GEN. ADT

ESTURRO TUL

MACAJUBA DA M.CHUVA

X

7308/04 PO PERDIZES

643 LA GUADALUPE

FGPP643

094 GUADIANA

ANCP

MGTE: **22,98** TOP: **12%**

DEP	ÍNDICE	TOP
MP120	3,00	18%
DSTAY	89,11	2%
D3P	84,75	10%
DP210	10,97	17%
DP450	19,88	18%
DAOL	2,64	15%
DACAB	0,19	25%
DPE365	1,01	14%

PMGZ

IABCZ: **23,03** DECA: **1** P%: **1%**

DEP	ÍNDICE	DECA	P%
PM-EMg	1,50	3	-
STAYg	61,08	1	0,5%
IPPg	-22,56	1	4%
PD-EDg	8,15	1	7%
PS-EDg	20,07	1	2%
AOLg	2,739	1	5%
ACABg	1,784	1	8%
PE-365g	0,648	2	12%

GENE PLUS

IQG: **32,61** TOP: **1%**

DEP	ÍNDICE	TOP
PM	1,98	15%
HP (STAY)	75,14	1%
IPP	-14,44	7%
PD	8,99	9%
PS	18,41	4%
AOL	2,89	4%
EGS	1,00	5%
PES	1,18	9%

GENÔMICA

MÃE DOADORA

PRENHEZ

TOURO:

EMBLEMA FIV DA EAO

COBERTURA: **25/02/2026**

DIAS GESTAÇÃO: **-**

IDADE PRIMEIRA CONCEPÇÃO: **-**

PREVISÃO DE PARTO: **Aguarda DG**

DEPS DA PROGÊNIE:

MGTe: **28,87** | TOP: **3%**

iABCZ: **31,99** | DECA: **1** | P%: **0,1%**

IQG: **41,94** | TOP: **0,1%**

CLIQUE PARA ASSISTIR O VÍDEO

1014 FIV ALPAKATHA

APKT 1014 • PESO: **380** kg •

NASC.: **20/10/2024** • **17** MESES • NELORE **PO**

LOTE **68** A

BATERIA B

REM ESPIA0007 | BACKUP

DIPLOMATA DA AGRONOVA X **1020 LA GUADALUPE** FGPP1020

BATOM DA AGRONOVA | 455 GUADIANA

ANCP

MGTE:	TOP:
26,19	6%

DEP	ÍNDICE	TOP
MP120	2,21	32%
DSTAY	86,91	5%
D3P	81,15	25%
DP210	13,74	9%
DP450	25,51	8%
DAOL	4,73	3%
DACAB	1,11	1%
DPE365	1,11	12%

PMGZ

IABCZ:	DECA:	P%:
30,81	1	0,1%

DEP	ÍNDICE	DECA	P%
PM-EMg	1,65	3	-
STAYg	67,73	1	0,1%
IPPg	-21,81	1	5%
PD-EDg	14,52	1	0,5%
PS-EDg	22,32	1	1%
AOLg	4,455	1	0,5%
ACABg	4,919	1	0,1%
PE-365g	0,721	1	9%

GENE PLUS

IQG:	TOP:
33,38	1%

DEP	ÍNDICE	TOP
PM	0,91	35%
HP (STAY)	81,77	0,5%
IPP	-10,51	15%
PD	13,98	1%
PS	19,33	3%
AOL	4,48	0,5%
EGS	1,56	0,5%
PES	1,57	3%

GENÔMICA | MÃE DOADORA

PRENHEZ

Superprecoce

TOURO:

REM NEGRITO FIV GEN. ADT

COBERTURA:	DIAS GESTAÇÃO	IDADE PRIMEIRA CONCEPÇÃO	PREVISÃO DE PARTO:
14/01/2026	66	15	16/10/2026 A 10/11/2026

DEPS DA PROGÊNIE:

MGTe: **31,20** | TOP: **1%**

iABCZ: **31,58** | DECA: **1** | P%: **0,1%**

IQG: **37,55** | TOP: **0,5%**

CLIQUE PARA ASSISTIR O VÍDEO

H5269 FIV TULIPA

TUL 5269 • PESO: **388** kg •

NASC.: **25/08/2024** • **19** MESES • NELORE **PO**

LOTE **68** B

BATERIA B

REM GLADIADOR GEN. ADT | COMBOIO FIV DA S.NICE

REM CH LIDER GEN. ADT X **A1819 FIV TULIPA** (TUL1819)

REMP513H | AMALIA TULIPA

ANCP

MGTE: **26,24** TOP: **6%**

DEP	ÍNDICE	TOP
MP120	5,12	3%
DSTAY	86,67	5%
D3P	76,77	47%
DP210	15,08	6%
DP450	26,75	7%
DAOL	4,02	6%
DACAB	0,47	10%
DPE365	1,38	7%

PMGZ

IABCZ: **22,31** DECA: **1** P%: **2%**

DEP	ÍNDICE	DECA	P%
PM-EMg	3,57	1	3%
STAYg	59,57	1	0,5%
IPPg	-20,13	1	6%
PD-EDg	5,19	3	-
PS-EDg	10,83	2	18%
AOLg	2,744	1	5%
ACABg	3,890	1	0,1%
PE-365g	0,99	1	3%

GENE PLUS

IQG: **30,79** TOP: **2%**

DEP	ÍNDICE	TOP
PM	3,35	3%
HP (STAY)	71,01	2%
IPP	-14,00	8%
PD	3,46	45%
PS	7,88	34%
AOL	2,54	7%
EGS	1,97	0,1%
PES	1,29	7%

GENÔMICA | MÃE DIAMANTE | MÃE DOADORA

PRENHEZ

TOURO:

URANO FIV TERRA BRAVA

COBERTURA:	DIAS GESTAÇÃO	IDADE PRIMEIRA CONCEPÇÃO	PREVISÃO DE PARTO:
25/02/2026	-	-	Aguarda DG

DEPS DA PROGÊNIE:

MGTe: **29,96** | TOP: **2%**

iABCZ: **28,38** | DECA: **1** | P%: **0,5%**

IQG: **35,12** | TOP: **0,5%**

CLIQUE PARA ASSISTIR O VÍDEO

Leilão Virtual
Só Elas

Bateria C

LOTES **69 A 74**
NELORE PO

MÉDIAS

PESO: **484** KG | IDADE: **19** MESES

ANCP
MGTe: **26,29**
TOP: **6%**

PMGZ
iABCZ: **26,11**
P%: **0,5%**

GENE PLUS
IQG: **31,28**
TOP: **1%**

MÉDIAS PROJEÇÕES DE VENTRE

MGTe: **30,65**
TOP: **2%**

iABCZ: **32,64**
P%: **0,1%**

IQG: **39,99**
TOP: **0,1%**

CLIQUE PARA ASSISTIR O VÍDEO

570 FIV ALPAKATHA

APKT 570 • PESO: **580** kg •

NASC.: **14/06/2024** • **21** MESES • NELORE **PO**

LOTE **69** A

BATERIA C

REM HERMOSO FIV GEN. ADT | QUARUP BONS

FALUCK DO CRISPIM X **A3606 GUADALUPE** FGPA3606

PARAFIA FIV FVC | A1490 GUADALUPE

ANCP

MGTE: **26,02** TOP: **6%**

DEP	ÍNDICE	TOP
MP120	1,84	40%
DSTAY	79,30	20%
D3P	87,78	3%
DP210	16,13	5%
DP450	30,52	3%
DAOL	3,17	11%
DACAB	0,95	2%
DPE365	1,62	4%

PMGZ

IABCZ: **22,54** DECA: **1** P%: **2%**

DEP	ÍNDICE	DECA	P%
PM-EMg	1,43	3	-
STAYg	50,49	1	-
IPPg	-22,56	1	-
PD-EDg	10,92	1	-
PS-EDg	23,97	1	-
AOLg	3,168	1	-
ACABg	2,800	1	-
PE-365g	1,203	1	-

GENE PLUS

IQG: **24,04** TOP: **5%**

DEP	ÍNDICE	TOP
PM	0,23	52%
HP (STAY)	59,77	12%
IPP	-7,53	25%
PD	11,75	3%
PS	19,93	3%
AOL	2,38	8%
EGS	0,55	18%
PES	1,92	1%

GENÔMICA | MÃE DOADORA

PRENHEZ

Superprecoce

TOURO:

LANDROVER DA XARAES

COBERTURA: **11/09/2025** | DIAS GESTAÇÃO: **191** | IDADE PRIMEIRA CONCEPÇÃO: **15** | PREVISÃO DE PARTO: **13/06/2026 A 08/07/2026**

DEPS DA PROGÊNIE:

MGTe: **31,05** | TOP: **1%**

iABCZ: **33,55** | DECA: **1** | P%: **0,1%**

IQG: **38,76** | TOP: **0,5%**

CLIQUE PARA ASSISTIR O VÍDEO

593 FIV ALPAKATHA

APKT 593 • PESO: **544** kg •

NASC.: **05/06/2024** • **21** MESES • NELORE **PO**

LOTE **69** B

BATERIA C

REM ESPIA0007 | RAJAN COL

DIPLOMATA DA AGRONOVA X JOYCE FIV FVC

FVCP1676

BATOM DA AGRONOVA | VITELA FVC

ANCP

MGTE:	TOP:
26,35	6%

DEP	ÍNDICE	TOP
MP120	4,00	8%
DSTAY	89,44	2%
D3P	78,32	40%
DP210	15,38	6%
DP450	25,00	9%
DAOL	3,79	7%
DACAB	0,60	7%
DPE365	1,53	5%

PMGZ

IABCZ:	DECA:	P%:
33,03	1	0,1%

DEP	ÍNDICE	DECA	P%
PM-EMg	2,03	2	15%
STAYg	74,50	1	0,1%
IPPg	-38,66	1	0,1%
PD-EDg	11,33	1	2%
PS-EDg	25,07	1	0,5%
AOLg	2,356	1	8%
ACABg	3,082	1	1%
PE-365g	1,164	1	1%

GENE PLUS

IQG:	TOP:
33,56	1%

DEP	ÍNDICE	TOP
PM	0,73	39%
HP (STAY)	80,91	0,5%
IPP	-16,38	4%
PD	12,15	3%
PS	24,50	0,5%
AOL	1,59	21%
EGS	1,25	2%
PES	1,75	2%

GENÔMICA | MÃE DOADORA

PRENHEZ

Superprecoce

TOURO:

LANDROVER DA XARAES

COBERTURA:	DIAS GESTAÇÃO	IDADE PRIMEIRA CONCEPÇÃO	PREVISÃO DE PARTO:
11/09/2025	191	15	13/06/2026 A 08/07/2026

DEPS DA PROGÊNIE:

MGTe: **31,21** | TOP: **1%**

iABCZ: **38,80** | DECA: **1** | P%: **0,1%**

IQG: **43,52** | TOP: **0,1%**

CLIQUE PARA ASSISTIR O VÍDEO

629 FIV ALPAKATHA

APKT 629 • PESO: **540** kg •

NASC.: **11/06/2024** • **21** MESES • NELORE **PO**

LOTE **69** C

BATERIA C

REM ESPIA0007 | RAJAN COL

DIPLOMATA DA AGRONOVA X **JOYCE FIV FVC**
FVCP1676

BATOM DA AGRONOVA | VITELA FVC

ANCP

MGTE:	TOP:
27,66	4%

DEP	ÍNDICE	TOP
MP120	6,36	1%
DSTAY	91,06	1%
D3P	81,19	25%
DP210	15,03	6%
DP450	23,86	11%
DAOL	3,62	8%
DACAB	0,58	7%
DPE365	1,48	5%

PMGZ

IABCZ:	DECA:	P%:
31,31	1	0,1%

DEP	ÍNDICE	DECA	P%
PM-EMg	5,65	1	0,1%
STAYg	73,69	1	0,1%
IPPg	-38,67	1	0,1%
PD-EDg	6,78	2	12%
PS-EDg	17,78	1	4%
AOLg	2,653	1	5%
ACABg	0,794	3	-
PE-365g	1,442	1	0,5%

GENE PLUS

IQG:	TOP:
35,55	0,5%

DEP	ÍNDICE	TOP
PM	3,32	3%
HP (STAY)	84,87	0,1%
IPP	-22,77	1%
PD	6,86	19%
PS	13,98	12%
AOL	2,28	10%
EGS	0,53	19%
PES	2,27	0,5%

GENÔMICA | DOADORA | OÓCITOS 48 PRODUÇÃO MÉDIA | MÃE DOADORA

PRENHEZ

Superprecoce

TOURO:
LANDROVER DA XARAES

COBERTURA:	DIAS GESTAÇÃO	IDADE PRIMEIRA CONCEPÇÃO	PREVISÃO DE PARTO:
11/09/2025	191	15	13/06/2026 A 08/07/2026

DEPS DA PROGÊNIE:
MGTe: **31,87** | TOP: **0,5%**
iABCZ: **37,94** | DECA: **1** | P%: **0,1%**
IQG: **44,52** | TOP: **0,1%**

CLIQUE PARA ASSISTIR O VÍDEO

662 FIV ALPAKATHA

APKT 662 • PESO: **517** kg •

NASC.: **10/07/2024** • **20** MESES • NELORE **PO**

LOTE **69** D

BATERIA C

REM ESPIA0007

D8 DA EAO

X

NERO FIV DE NAV.

1764 LA GUADALUPE
FGPP1764

2396 FIV DA EAO

103 GUADIANA

ANCP

MGTE:	TOP:
23,18	11%

DEP	ÍNDICE	TOP
MP120	4,32	6%
DSTAY	81,95	15%
D3P	81,64	23%
DP210	12,77	11%
DP450	22,55	13%
DAOL	2,12	21%
DACAB	1,08	2%
DPE365	0,91	17%

PMGZ

IABCZ:	DECA:	P%:
20,85	1	2%

DEP	ÍNDICE	DECA	P%
PM-EMg	1,94	2	17%
STAYg	58,35	1	1%
IPPg	-24,67	1	3%
PD-EDg	7,98	1	7%
PS-EDg	13,06	2	12%
AOLg	0,782	4	-
ACABg	4,329	1	0,1%
PE-365g	0,227	4	-

GENE PLUS

IQG:	TOP:
25,35	4%

DEP	ÍNDICE	TOP
PM	1,46	23%
HP (STAY)	69,58	3%
IPP	-3,59	43%
PD	12,06	3%
PS	13,74	12%
AOL	-0,10	65%
EGS	2,10	0,1%
PES	0,91	17%

GENÔMICA

MÃE DOADORA

PRENHEZ

Superprecoce

TOURO:

LANDROVER DA XARAES

COBERTURA:	DIAS GESTAÇÃO	IDADE PRIMEIRA CONCEPÇÃO	PREVISÃO DE PARTO:
11/09/2025	191	14	13/06/2026 A 08/07/2026

DEPS DA PROGÊNIE:

MGTe: **29,63** | TOP: **2%**

iABCZ: **32,71** | DECA: **1** | P%: **0,1%**

IQG: **39,42** | TOP: **0,5%**

CLIQUE PARA ASSISTIR O VÍDEO

669 FIV ALPAKATHA

APKT 669 • PESO: **516** kg •

NASC.: **10/07/2024** • **20** MESES • NELORE **PO**

LOTE **69** E

BATERIA C

REM HERMOSO FIV GEN. ADT

FALUCK DO CRISPIM

X

QUARUP BONS

2106 FIV FVC

FVCP2106

PARAFIA FIV FVC

UBARANA FIV FVC

ANCP

MGTE:	TOP:
26,94	5%

DEP	ÍNDICE	TOP
MP120	2,52	26%
DSTAY	87,66	4%
D3P	84,82	10%
DP210	14,79	7%
DP450	27,12	6%
DAOL	3,15	11%
DACAB	1,12	1%
DPE365	2,02	1%

PMGZ

IABCZ:	DECA:	P%:
26,53	1	0,5%

DEP	ÍNDICE	DECA	P%
PM-EMg	1,78	2	19%
STAYg	60,96	1	0,5%
IPPg	-18,48	1	8%
PD-EDg	11,21	1	2%
PS-EDg	23,20	1	1%
AOLg	3,573	1	1%
ACABg	3,068	1	1%
PE-365g	1,214	1	1%

GENE PLUS

IQG:	TOP:
29,07	2%

DEP	ÍNDICE	TOP
PM	1,16	29%
HP (STAY)	74,01	1%
IPP	-11,96	12%
PD	13,06	2%
PS	20,33	3%
AOL	2,07	12%
EGS	0,40	26%
PES	1,79	2%

GENÔMICA

MÃE DOADORA

PRENHEZ

TOURO:

GREGO TUL

COBERTURA:	DIAS GESTAÇÃO	IDADE PRIMEIRA CONCEPÇÃO	PREVISÃO DE PARTO:
25/02/2026	-	-	Aguarda DG

DEPS DA PROGÊNIE:

MGTe: **29,86** | TOP: **2%**

iABCZ: **32,40** | DECA: **1** | P%: **0,1%**

IQG: **35,26** | TOP: **0,5%**

CLIQUE PARA ASSISTIR O VÍDEO

770 FIV ALPAKATHA

APKT 770 • PESO: **485** kg •

NASC.: **18/07/2024** • **20** MESES • NELORE **PO**

LOTE **70** A

BATERIA C

BELO J MACHADO | BACKUP

TOKIO FIV FVC X **421 LA GUADALUPE**
FGPP421

JADE FIV FVC | 013 GUADIANA

ANCP

MGTE: **26,54** TOP: **5%**

DEP	ÍNDICE	TOP
MP120	3,74	10%
DSTAY	85,83	7%
D3P	86,38	6%
DP210	14,31	8%
DP450	28,83	5%
DAOL	3,70	7%
DACAB	0,24	21%
DPE365	1,38	7%

PMGZ

IABCZ: **26,42** DECA: **1** P%: **0,5%**

DEP	ÍNDICE	DECA	P%
PM-EMg	2,77	1	7%
STAYg	57,48	1	1%
IPPg	-28,21	1	2%
PD-EDg	11,16	1	2%
PS-EDg	24,19	1	0,5%
AOLg	4,086	1	0,5%
ACABg	2,167	1	4%
PE-365g	0,978	1	3%

GENE PLUS

IQG: **33,01** TOP: **1%**

DEP	ÍNDICE	TOP
PM	1,86	17%
HP (STAY)	69,92	3%
IPP	-21,61	1%
PD	12,27	2%
PS	26,24	0,5%
AOL	3,02	4%
EGS	0,61	15%
PES	1,81	2%

GENÔMICA | MÃE DOADORA

PRENHEZ

Precoce

TOURO:
REM NEGRITO FIV GEN. ADT

COBERTURA: **26/11/2025** | DIAS GESTAÇÃO: **115** | IDADE PRIMEIRA CONCEPÇÃO: **16** | PREVISÃO DE PARTO: **28/08/2026 A 22/09/2026**

DEPS DA PROGÊNIE:
MGTe: **31,38** | TOP: **1%**
iABCZ: **29,39** | DECA: **1** | P%: **0,5%**
IQG: **37,37** | TOP: **0,5%**

CLIQUE PARA ASSISTIR O VÍDEO

882 FIV ALPAKATHA

APKT 882 • PESO: **530** kg •

NASC.: **05/09/2024** • **18** MESES • NELORE **PO**

LOTE **70** B

BATERIA C

BELO J MACHADO | MERITO FIV VYDA

TOKIO FIV FVC X **2967 PO GUADALUPE**
FGPR2967

JADE FIV FVC | 968 PO GUADALUPE

ANCP

MGTE:	TOP:
25,36	7%

DEP	ÍNDICE	TOP
MP120	3,63	11%
DSTAY	85,57	7%
D3P	81,33	24%
DP210	14,32	8%
DP450	34,64	1%
DAOL	2,39	18%
DACAB	0,22	22%
DPE365	1,34	7%

PMGZ

IABCZ:	DECA:	P%:
25,89	1	0,5%

DEP	ÍNDICE	DECA	P%
PM-EMg	3,02	1	6%
STAYg	56,24	1	2%
IPPg	-19,57	1	7%
PD-EDg	12,26	1	1%
PS-EDg	29,88	1	0,1%
AOLg	0,640	5	-
ACABg	2,638	1	2%
PE-365g	1,169	1	1%

GENE PLUS

IQG:	TOP:
37,58	0,5%

DEP	ÍNDICE	TOP
PM	1,58	21%
HP (STAY)	72,77	2%
IPP	-11,02	14%
PD	16,04	0,5%
PS	35,62	0,1%
AOL	0,65	44%
EGS	1,68	0,5%
PES	2,29	0,5%

GENÔMICA | DOADORA | OÓCITOS PRODUÇÃO MÉDIA | MÃE DOADORA | IRMÃ TOURO DE CENTRAL | OÓCITOS 54 PRODUÇÃO MÉDIA

PRENHEZ

Diamante

TOURO:
REM NOCAUTE FIV GEN. ADT

COBERTURA:	DIAS GESTAÇÃO	IDADE PRIMEIRA CONCEPÇÃO	PREVISÃO DE PARTO:
22/10/2025	150	13	24/07/2026 A 18/08/2026

DEPS DA PROGÊNIE:
MGTe: **29,83** | TOP: **2%**
iABCZ: **30,95** | DECA: **1** | P%: **0,1%**
IQG: **41,16** | TOP: **0,1%**

CLIQUE PARA ASSISTIR O VÍDEO

956 FIV ALPAKATHA

APKT 956 • PESO: **504** kg •

NASC.: **15/09/2024** • **18** MESES • NELORE **PO**

LOTE **70** C

BATERIA C

REM ESPIA0007 | 7308/04 PO PERDIZES

D8 DA EAO X **522 LA GUADALUPE** FGPP522

2396 FIV DA EAO | 027 GUADIANA

ANCP

MGTE: **29,25** TOP: **2%**

DEP	ÍNDICE	TOP
MP120	6,18	1%
DSTAY	85,12	8%
D3P	75,21	54%
DP210	20,86	1%
DP450	35,49	1%
DAOL	3,36	10%
DACAB	1,05	2%
DPE365	1,44	6%

PMGZ

IABCZ: **26,98** DECA: **1** P%: **0,5%**

DEP	ÍNDICE	DECA	P%
PM-EMg	5,36	1	0,5%
STAYg	46,74	1	10%
IPPg	-24,60	1	3%
PD-EDg	17,24	1	0,1%
PS-EDg	28,61	1	0,1%
AOLg	2,222	1	9%
ACABg	3,815	1	0,1%
PE-365g	1,01	1	3%

GENE PLUS

IQG: **36,01** TOP: **0,5%**

DEP	ÍNDICE	TOP
PM	4,82	0,5%
HP (STAY)	65,74	5%
IPP	-2,20	49%
PD	18,84	0,1%
PS	32,25	0,1%
AOL	1,59	21%
EGS	1,91	0,1%
PES	1,25	7%

GENÔMICA | MÃE DOADORA

PRENHEZ

Superprecoce

TOURO:

REM NEGRITO FIV GEN. ADT

COBERTURA:	DIAS GESTAÇÃO	IDADE PRIMEIRA CONCEPÇÃO	PREVISÃO DE PARTO:
26/11/2025	115	14	28/08/2026 A 22/09/2026

DEPS DA PROGÊNIE:

MGTe: **32,73** | TOP: **0,5%**

iABCZ: **29,67** | DECA: **1** | P%: **0,1%**

IQG: **38,87** | TOP: **0,5%**

CLIQUE PARA ASSISTIR O VÍDEO

H5288 FIV TULIPA

TUL 5288 • PESO: **446** kg •

NASC.: **28/08/2024** • **19** MESES • NELORE **PO**

LOTE **70** D

BATERIA C

TRUCK DA ALO BRASIL		ERODES MAT.
CONTRATO DA EAO	X	**F220 TULIPA** TULL220
PRATEADA DA EAO		2027 TULIPA

ANCP

MGTE: **26,04** TOP: **6%**

DEP	ÍNDICE	TOP
MP120	5,23	3%
DSTAY	87,77	4%
D3P	87,48	4%
DP210	11,83	14%
DP450	23,29	12%
DAOL	3,23	10%
DACAB	0,59	7%
DPE365	1,20	10%

PMGZ

IABCZ: **21,90** DECA: **1** P%: **2%**

DEP	ÍNDICE	DECA	P%
PM-EM$_g$	4,05	1	2%
STAY$_g$	52,73	1	3%
IPP$_g$	-9,81	3	-
PD-ED$_g$	9,30	1	4%
PS-ED$_g$	19,30	1	3%
AOL$_g$	3,430	1	2%
ACAB$_g$	1,673	1	9%
PE-365$_g$	1,22	1	1%

GENE PLUS

IQG: **29,79** TOP: **2%**

DEP	ÍNDICE	TOP
PM	3,88	2%
HP (STAY)	71,90	2%
IPP	-2,44	48%
PD	11,02	4%
PS	16,32	7%
AOL	2,99	4%
EGS	0,64	14%
PES	1,38	5%

GENÔMICA | MÃE SUPER PRECOCE | MÃE DOADORA

PRENHEZ

Superprecoce

TOURO:

EMBAIXADOR FIV EAO

COBERTURA:	DIAS GESTAÇÃO	IDADE PRIMEIRA CONCEPÇÃO	PREVISÃO DE PARTO:
22/10/2025	150	14	24/07/2026 A 18/08/2026

DEPS DA PROGÊNIE:

MGTe: **29,87** | TOP: **2%**

iABCZ: **27,93** | DECA: **1** | P%: **0,5%**

IQG: **35,21** | TOP: **0,5%**

CLIQUE PARA ASSISTIR O VÍDEO

856 FIV ALPAKATHA

APKT 856 • PESO: **480** kg •

NASC.: **30/08/2024** • **18** MESES • NELORE **PO**

LOTE **71** A

BATERIA C

BELO J MACHADO | MERITO FIV VYDA

TOKIO FIV FVC X **2967 PO GUADALUPE**
FGPR2967

JADE FIV FVC | 968 PO GUADALUPE

ANCP

MGTE:	TOP:
25,38	7%

DEP	ÍNDICE	TOP
MP120	2,74	22%
DSTAY	86,40	6%
D3P	85,85	7%
DP210	13,81	9%
DP450	31,04	3%
DAOL	2,51	17%
DACAB	0,37	14%
DPE365	1,32	8%

PMGZ

IABCZ:	DECA:	P%:
24,35	1	1%

DEP	ÍNDICE	DECA	P%
PM-EMg	2,45	1	10%
STAYg	57,01	1	1%
IPPg	-26,99	1	2%
PD-EDg	8,80	1	5%
PS-EDg	21,59	1	2%
AOLg	2,026	2	11%
ACABg	3,780	1	0,1%
PE-365g	1,104	1	2%

GENE PLUS

IQG:	TOP:
32,85	1%

DEP	ÍNDICE	TOP
PM	1,06	32%
HP (STAY)	72,54	2%
IPP	-24,05	0,5%
PD	11,84	3%
PS	23,98	1%
AOL	1,49	23%
EGS	1,82	0,1%
PES	1,43	5%

GENÔMICA | MÃE DOADORA | IRMÃ TOURO DE CENTRAL

PRENHEZ

Diamante

TOURO:
ALL IN JBJ

COBERTURA:	DIAS GESTAÇÃO	IDADE PRIMEIRA CONCEPÇÃO	PREVISÃO DE PARTO:
22/10/2025	150	13	24/07/2026 A 18/08/2026

DEPS DA PROGÊNIE:
MGTe: **31,26** | TOP: **1%**
iABCZ: **31,85** | DECA: **1** | P%: **0,1%**
IQG: **43,13** | TOP: **0,1%**

CLIQUE PARA ASSISTIR O VÍDEO

H4841 FIV TULIPA

TUL 4841 • PESO: **485** kg •

NASC.: **23/07/2024** • **20** MESES • NELORE **PO**

LOTE **71** B

BATERIA C

REM GLADIADOR GEN. ADT | QUARUP BONS

ESTURRO TUL X **FEDERADA DA AGRONOVA**
FAN03585

MACAJUBA DA M.CHUVA | XAMONIX J MACHADO

ANCP

MGTE: **27,37** TOP: **4%**

DEP	ÍNDICE	TOP
MP120	4,16	7%
DSTAY	89,22	2%
D3P	88,17	3%
DP210	14,74	7%
DP450	30,48	3%
DAOL	2,42	17%
DACAB	0,41	12%
DPE365	1,78	2%

PMGZ

IABCZ: **27,41** DECA: **1** P%: **0,5%**

DEP	ÍNDICE	DECA	P%
PM-EMg	2,21	2	13%
STAYg	62,55	1	0,5%
IPPg	-18,57	1	8%
PD-EDg	11,55	1	1%
PS-EDg	26,92	1	0,5%
AOLg	1,923	2	13%
ACABg	2,189	1	4%
PE-365g	1,581	1	0,1%

GENE PLUS

IQG: **32,75** TOP: **1%**

DEP	ÍNDICE	TOP
PM	1,67	20%
HP (STAY)	74,79	1%
IPP	-19,88	2%
PD	12,71	2%
PS	21,80	2%
AOL	1,74	18%
EGS	0,72	12%
PES	2,32	0,5%

GENÔMICA | DOADORA | OÓCITOS 15 PRODUÇÃO MÉDIA | MÃE DOADORA

PRENHEZ

TOURO: **GREGO TUL**

COBERTURA: **25/02/2026** | DIAS GESTAÇÃO: **-** | IDADE PRIMEIRA CONCEPÇÃO: **-** | PREVISÃO DE PARTO: **Aguarda DG**

DEPS DA PROGÊNIE:
MGTe: **30,07** | TOP: **2%**
iABCZ: **32,84** | DECA: **1** | P%: **0,1%**
IQG: **37,10** | TOP: **0,5%**

CLIQUE PARA ASSISTIR O VÍDEO

1061 FIV ALPAKATHA

APKT 1061 • PESO: **380** kg •

NASC.: **25/10/2024** • **17** MESES • NELORE **PO**

LOTE **72** A

BATERIA C

REM ESPIA0007

DIPLOMATA DA AGRONOVA

BATOM DA AGRONOVA

X

BACKUP

51 LA GUADIANA

FGPP51

159 GUADIANA

ANCP

MGTE:	TOP:
24,27	9%

DEP	ÍNDICE	TOP
MP120	1,85	40%
DSTAY	87,77	4%
D3P	82,88	17%
DP210	12,79	11%
DP450	20,23	17%
DAOL	4,30	4%
DACAB	0,51	9%
DPE365	1,01	14%

PMGZ

IABCZ:	DECA:	P%:
23,99	1	1%

DEP	ÍNDICE	DECA	P%
PM-EMg	-1,83	9	-
STAYg	67,65	1	0,1%
IPPg	-28,05	1	2%
PD-EDg	10,34	1	2%
PS-EDg	14,27	1	9%
AOLg	3,191	1	2%
ACABg	2,365	1	3%
PE-365g	0,732	1	9%

GENE PLUS

IQG:	TOP:
21,71	7%

DEP	ÍNDICE	TOP
PM	-2,61	97%
HP (STAY)	76,87	0,5%
IPP	-11,69	12%
PD	10,95	4%
PS	11,04	20%
AOL	2,93	4%
EGS	1,47	1%
PES	0,96	15%

GENÔMICA

MÃE DOADORA

PRENHEZ

TOURO:

ALL IN JBJ

COBERTURA:	DIAS GESTAÇÃO	IDADE PRIMEIRA CONCEPÇÃO	PREVISÃO DE PARTO:
25/02/2026	-	-	Aguarda DG

DEPS DA PROGÊNIE:

MGTe: **30,71** | TOP: **1%**

iABCZ: **31,67** | DECA: **1** | P%: **0,1%**

IQG: **37,56** | TOP: **0,5%**

CLIQUE PARA ASSISTIR O VÍDEO

685 FIV ALPAKATHA

APKT 685 • PESO: **438** kg •

NASC.: **18/07/2024** • **20** MESES • NELORE **PO**

LOTE **72** B

BATERIA C

REM ESPIA0007 | 7308/04 PO PERDIZES

D8 DA EAO X **522 LA GUADALUPE** FGPP522

2396 FIV DA EAO | 027 GUADIANA

ANCP

MGTE: **27,08** TOP: **5%**

DEP	ÍNDICE	TOP
MP120	4,81	4%
DSTAY	82,79	13%
D3P	78,90	37%
DP210	16,82	4%
DP450	28,91	5%
DAOL	3,50	9%
DACAB	1,20	1%
DPE365	1,60	4%

PMGZ

IABCZ: **22,17** DECA: **1** P%: **2%**

DEP	ÍNDICE	DECA	P%
PM-EMg	2,97	1	6%
STAYg	51,84	1	4%
IPPg	-39,63	1	0,1%
PD-EDg	8,50	1	6%
PS-EDg	13,58	2	11%
AOLg	1,375	3	-
ACABg	4,449	1	0,1%
PE-365g	1,234	1	1%

GENE PLUS

IQG: **26,98** TOP: **3%**

DEP	ÍNDICE	TOP
PM	2,81	6%
HP (STAY)	62,05	9%
IPP	-20,87	2%
PD	10,04	6%
PS	14,12	11%
AOL	0,86	38%
EGS	1,26	2%
PES	2,20	0,5%

GENÔMICA | MÃE DOADORA

PRENHEZ

Superprecoce

TOURO:

RESERVA DA CLR

COBERTURA: **11/09/2025** | DIAS GESTAÇÃO: **191** | IDADE PRIMEIRA CONCEPÇÃO: **14** | PREVISÃO DE PARTO: **13/06/2026 A 08/07/2026**

DEPS DA PROGÊNIE:

MGTe: **32,09** | TOP: **0,5%**

iABCZ: **29,46** | DECA: **1** | P%: **0,1%**

IQG: **39,95** | TOP: **0,1%**

CLIQUE PARA ASSISTIR O VÍDEO

H5351 FIV TULIPA

TUL 5351 • PESO: **457** kg •

NASC.: **03/09/2024** • **18** MESES • NELORE **PO**

LOTE **72** C

BATERIA C

ALQUIMISTA DA EAO | PARATUDO TULIPA

EVEREST DA EAO X F2949 FIV TULIPA

TUL2949

9051 DA EAO | DI TULIPA

ANCP

MGTE: **26,36** TOP: **6%**

DEP	ÍNDICE	TOP
MP120	2,37	28%
DSTAY	82,50	13%
D3P	88,72	2%
DP210	15,25	6%
DP450	27,00	6%
DAOL	3,91	6%
DACAB	0,73	5%
DPE365	1,34	7%

PMGZ

IABCZ: **27,66** DECA: **1** P%: **0,5%**

DEP	ÍNDICE	DECA	P%
PM-EMg	3,55	1	3%
STAYg	56,87	1	1%
IPPg	-31,22	1	0,5%
PD-EDg	13,66	1	0,5%
PS-EDg	19,71	1	3%
AOLg	3,877	1	1%
ACABg	3,096	1	1%
PE-365g	1,449	1	0,5%

GENE PLUS

IQG: **32,60** TOP: **1%**

DEP	ÍNDICE	TOP
PM	2,11	13%
HP (STAY)	70,53	2%
IPP	-28,25	0,1%
PD	15,18	0,5%
PS	21,38	2%
AOL	3,75	1%
EGS	1,17	3%
PES	1,81	2%

GENÔMICA | MÃE DOADORA

PRENHEZ

Diamante

TOURO:

LANDROVER DA XARAES

COBERTURA:	DIAS GESTAÇÃO	IDADE PRIMEIRA CONCEPÇÃO	PREVISÃO DE PARTO:
10/09/2025	192	12	12/06/2026 A 07/07/2026

DEPS DA PROGÊNIE:

MGTe: **31,22** | TOP: **1%**

iABCZ: **36,11** | DECA: **1** | P%: **0,1%**

IQG: **43,04** | TOP: **0,1%**

CLIQUE PARA ASSISTIR O VÍDEO

H5630 TULIPA

TUL 5630 • PESO: **431** kg •

NASC.: **19/10/2024** • **17** MESES • NELORE **PO**

LOTE **72** D

BATERIA C

REM ESPIA0007 | DEPOSITO COL

D8 DA EAO X **OBA DA M.CHUVA** NADA1473

2396 FIV DA EAO | JOIA DA M.CHUVA

ANCP

MGTE: **26,05** TOP: **6%**

DEP	ÍNDICE	TOP
MP120	3,68	11%
DSTAY	87,11	5%
D3P	81,58	23%
DP210	12,60	12%
DP450	23,06	12%
DAOL	4,13	5%
DACAB	1,22	1%
DPE365	1,34	7%

PMGZ

IABCZ: **30,31** DECA: **1** P%: **0,1%**

DEP	ÍNDICE	DECA	P%
PM-EMg	1,22	3	-
STAYg	62,94	1	0,5%
IPPg	-31,13	1	1%
PD-EDg	12,48	1	0,5%
PS-EDg	23,91	1	1%
AOLg	3,630	1	1%
ACABg	6,494	1	0,1%
PE-365g	1,463	1	0,5%

GENE PLUS

IQG: **38,02** TOP: **0,5%**

DEP	ÍNDICE	TOP
PM	0,78	38%
HP (STAY)	78,09	0,5%
IPP	-22,28	1%
PD	13,69	1%
PS	20,96	2%
AOL	3,37	2%
EGS	3,04	0,1%
PES	2,28	0,5%

GENÔMICA | MÃE DOADORA

PRENHEZ

Diamante

TOURO:

GRAN RESERVA DA ARZ

COBERTURA: **22/10/2025** | DIAS GESTAÇÃO: **150** | IDADE PRIMEIRA CONCEPÇÃO: **12** | PREVISÃO DE PARTO: **24/07/2026 A 18/08/2026**

DEPS DA PROGÊNIE:

MGTe: **30,33** | TOP: **2%**

iABCZ: **35,81** | DECA: **1** | P%: **0,1%**

IQG: **45,93** | TOP: **0,1%**

CLIQUE PARA ASSISTIR O VÍDEO

611 FIV ALPAKATHA

APKT 611 • PESO: **530** kg •

NASC.: **08/06/2024** • **21** MESES • NELORE **PO**

LOTE **73** A

BATERIA C

ZAPP BEABISA | REM ESPIA0007

VALLEY DE NAVIRAI X B6605 FIV DA EAO

EAOB6605

NAVIRAI 15673-16 | 4541 DA EAO

ANCP

MGTE: **26,99** TOP: **5%**

DEP	ÍNDICE	TOP
MP120	3,65	11%
DSTAY	87,07	5%
D3P	85,75	7%
DP210	15,11	6%
DP450	26,94	6%
DAOL	3,26	10%
DACAB	0,64	6%
DPE365	1,86	2%

PMGZ

IABCZ: **20,70** DECA: **1** P%: **2%**

DEP	ÍNDICE	DECA	P%
PM-EMg	2,92	1	6%
STAYg	53,54	1	3%
IPPg	-21,22	1	5%
PD-EDg	8,96	1	5%
PS-EDg	18,72	1	3%
AOLg	0,699	4	-
ACABg	0,335	4	-
PE-365g	1,427	1	0,5%

GENE PLUS

IQG: **27,18** TOP: **3%**

DEP	ÍNDICE	TOP
PM	2,15	13%
HP (STAY)	71,12	2%
IPP	-10,43	16%
PD	9,10	9%
PS	17,32	5%
AOL	0,64	44%
EGS	-0,11	61%
PES	1,80	2%

GENÔMICA | MÃE DOADORA

PRENHEZ

TOURO:

LANDROVER DA XARAES

COBERTURA:	DIAS GESTAÇÃO	IDADE PRIMEIRA CONCEPÇÃO	PREVISÃO DE PARTO:
25/02/2026	-	-	Aguarda DG

DEPS DA PROGÊNIE:

MGTe: **31,53** | TOP: **1%**

iABCZ: **32,63** | DECA: **1** | P%: **0,1%**

IQG: **40,33** | TOP: **0,1%**

CLIQUE PARA ASSISTIR O VÍDEO

H5325 FIV TULIPA

TUL 5325 • PESO: **497** kg •

NASC.: **01/09/2024** • **18** MESES • NELORE **PO**

LOTE **73** B

BATERIA C

TRUCK DA ALO BRASIL | BELO J MACHADO

CONTRATO DA EAO X ESCUSA TULIPA

TUL1249

PRATEADA DA EAO | XERRI J MACHADO

ANCP

MGTE: **26,41** TOP: **5%**

DEP	ÍNDICE	TOP
MP120	4,19	7%
DSTAY	87,68	4%
D3P	87,40	4%
DP210	12,81	11%
DP450	29,43	4%
DAOL	3,04	12%
DACAB	0,26	19%
DPE365	1,44	6%

PMGZ

IABCZ: **31,39** DECA: **1** P%: **0,1%**

DEP	ÍNDICE	DECA	P%
PM-EMg	2,81	1	7%
STAYg	66,12	1	0,1%
IPPg	-36,74	1	0,5%
PD-EDg	14,04	1	0,5%
PS-EDg	26,38	1	0,5%
AOLg	2,869	1	4%
ACABg	2,153	1	4%
PE-365g	1,023	1	3%

GENE PLUS

IQG: **35,76** TOP: **0,5%**

DEP	ÍNDICE	TOP
PM	2,73	7%
HP (STAY)	80,50	0,5%
IPP	-16,86	4%
PD	16,24	0,5%
PS	23,34	1%
AOL	2,81	5%
EGS	0,90	7%
PES	1,17	9%

GENÔMICA | DOADORA | OÓCITOS 81 PRODUÇÃO MÉDIA | MÃE SUPER PRECOCE | MÃE DOADORA

PRENHEZ

TOURO: **GREGO TUL**

COBERTURA: **25/02/2026** | DIAS GESTAÇÃO: **-** | IDADE PRIMEIRA CONCEPÇÃO: **-** | PREVISÃO DE PARTO: **Aguarda DG**

DEPS DA PROGÊNIE:
MGTe: **29,59** | TOP: **2%**
iABCZ: **34,83** | DECA: **1** | P%: **0,1%**
IQG: **38,61** | TOP: **0,5%**

CLIQUE PARA ASSISTIR O VÍDEO

H5600 FIV TULIPA

TUL 5600 • PESO: **436** kg •

NASC.: **08/10/2024** • **17** MESES • NELORE **PO**

LOTE **73** C

BATERIA C

REM DIFTOX | ESTORIL MAT.

APOLLO PARANA X **F2242 FIV TULIPA**
TUL2242

REM GENTILEZA | ELLA TULIPA

ANCP

MGTE: **26,78** TOP: **5%**

DEP	ÍNDICE	TOP
MP120	4,62	5%
DSTAY	90,89	1%
D3P	80,32	29%
DP210	14,60	7%
DP450	26,78	7%
DAOL	3,21	11%
DACAB	0,67	6%
DPE365	1,48	5%

PMGZ

IABCZ: **24,32** DECA: **1** P%: **1%**

DEP	ÍNDICE	DECA	P%
PM-EMg	4,12	1	2%
STAYg	55,92	1	2%
IPPg	-28,71	1	1%
PD-EDg	8,06	1	7%
PS-EDg	17,57	1	4%
AOLg	3,304	1	2%
ACABg	2,278	1	4%
PE-365g	1,285	1	0,5%

GENÔMICA | MÃE DOADORA

PRENHEZ

TOURO:
GREGO TUL

COBERTURA: **25/02/2026**
DIAS GESTAÇÃO: **-**
IDADE PRIMEIRA CONCEPÇÃO: **-**
PREVISÃO DE PARTO: **Aguarda DG**

DEPS DA PROGÊNIE:
MGTe: **29,78** | TOP: **2%**
iABCZ: **31,29** | DECA: **1** | P%: **0,1%**
IQG: | TOP: **%**

CLIQUE PARA ASSISTIR O VÍDEO

1013 FIV ALPAKATHA

APKT 1013 • PESO: **425** kg •

NASC.: **20/10/2024** • **17** MESES • NELORE **PO**

LOTE **74** A

BATERIA C

REM HERMOSO FIV GEN. ADT | C8288 DA MN (BACANA)

CAMPARI DA ANP X **729 LA GUADALUPE** FGPP729

DIRETORA MAT. | 313 GUADIANA

ANCP

MGTE: **24,89** TOP: **8%**

DEP	ÍNDICE	TOP
MP120	2,19	32%
DSTAY	84,85	9%
D3P	80,49	28%
DP210	15,41	6%
DP450	29,68	4%
DAOL	2,67	15%
DACAB	0,66	6%
DPE365	1,55	4%

PMGZ

IABCZ: **22,15** DECA: **1** P%: **2%**

DEP	ÍNDICE	DECA	P%
PM-EMg	1,24	3	-
STAYg	55,42	1	2%
IPPg	-19,37	1	7%
PD-EDg	8,98	1	5%
PS-EDg	21,73	1	2%
AOLg	1,769	2	15%
ACABg	2,645	1	2%
PE-365g	1,204	1	1%

GENE PLUS

IQG: **29,93** TOP: **2%**

DEP	ÍNDICE	TOP
PM	0,63	42%
HP (STAY)	66,71	4%
IPP	-15,24	6%
PD	9,58	7%
PS	22,42	2%
AOL	1,40	25%
EGS	1,03	4%
PES	2,21	0,5%

GENÔMICA | MÃE DOADORA

PRENHEZ

TOURO:

EMBLEMA FIV DA EAO

COBERTURA: **25/02/2026** | DIAS GESTAÇÃO: **-** | IDADE PRIMEIRA CONCEPÇÃO: **-**

PREVISÃO DE PARTO: **Aguarda DG**

DEPS DA PROGÊNIE:

MGTe: **29,82** | TOP: **2%**

iABCZ: **31,55** | DECA: **1** | P%: **0,1%**

IQG: **40,60** | TOP: **0,1%**

CLIQUE PARA ASSISTIR O VÍDEO

610 FIV ALPAKATHA

APKT 610 • PESO: **462** kg •

NASC.: **08/06/2024** • **21** MESES • NELORE **PO**

LOTE **74** B

BATERIA C

REM GLADIADOR GEN. ADT | RAJAN COL

ESTURRO TUL X **JOYCE FIV FVC**
FVCP1676

MACAJUBA DA M.CHUVA | VITELA FVC

ANCP

MGTE:	TOP:
26,95	5%

DEP	ÍNDICE	TOP
MP120	5,42	3%
DSTAY	87,17	5%
D3P	85,80	7%
DP210	15,60	5%
DP450	28,99	4%
DAOL	2,87	13%
DACAB	0,27	19%
DPE365	1,14	11%

PMGZ

IABCZ:	DECA:	P%:
32,36	1	0,1%

DEP	ÍNDICE	DECA	P%
PM-EMg	6,69	1	0,1%
STAYg	63,80	1	0,1%
IPPg	-30,15	1	1%
PD-EDg	12,91	1	0,5%
PS-EDg	29,14	1	0,1%
AOLg	2,659	1	5%
ACABg	2,803	1	2%
PE-365g	0,823	1	6%

GENE PLUS

IQG:	TOP:
38,31	0,5%

DEP	ÍNDICE	TOP
PM	4,80	0,5%
HP (STAY)	75,92	1%
IPP	-22,09	1%
PD	13,63	1%
PS	24,52	0,5%
AOL	2,41	8%
EGS	1,73	0,5%
PES	1,53	3%

GENÔMICA | MÃE DOADORA

PRENHEZ

TOURO:
GRINGO TUL

COBERTURA: **15/01/2026**

DIAS GESTAÇÃO: **65**

IDADE PRIMEIRA CONCEPÇÃO

PREVISÃO DE PARTO: **17/10/2026 A 11/11/2026**

DEPS DA PROGÊNIE:
MGTe: **29,27** | TOP: **2%**
iABCZ: **31,46** | DECA: **1** | P%: **0,1%**
IQG: **35,25** | TOP: **0,5%**

CLIQUE PARA ASSISTIR O VÍDEO

Leilão Virtual
Só Elas

Bateria D

LOTES **75 A 80**
NELORE PO

MÉDIAS

PESO: **469** KG | IDADE: **19** MESES

ANCP
MGTe: **25,75**
TOP: **6%**

PMGZ
iABCZ: **23,08**
P%: **1%**

GENE PLUS
IQG: **28,58**
TOP: **2%**

MÉDIAS PROJEÇÕES DE VENTRE

MGTe: **30,09**
TOP: **2%**

iABCZ: **30,09**
P%: **0,1%**

IQG: **37,03**
TOP: **0,5%**

CLIQUE PARA ASSISTIR O VÍDEO

579 FIV ALPAKATHA

APKT 579 • PESO: **485** kg •

NASC.: **04/06/2024** • **21** MESES • NELORE **PO**

LOTE **75** A

BATERIA D

REM GLADIADOR GEN. ADT | RAJAN COL

ESTURRO TUL X **JOYCE FIV FVC**
FVCP1676

MACAJUBA DA M.CHUVA | VITELA FVC

ANCP

MGTE: **25,47** TOP: **7%**

DEP	ÍNDICE	TOP
MP120	4,89	4%
DSTAY	91,13	1%
D3P	81,50	23%
DP210	11,83	14%
DP450	21,24	15%
DAOL	3,87	6%
DACAB	0,28	18%
DPE365	1,23	9%

PMGZ

IABCZ: **26,30** DECA: **1** P%: **0,5%**

DEP	ÍNDICE	DECA	P%
PM-EMg	5,31	1	0,5%
STAYg	72,05	1	0,1%
IPPg	-30,74	1	1%
PD-EDg	4,02	3	-
PS-EDg	14,68	1	8%
AOLg	4,361	1	0,5%
ACABg	-0,845	8	-
PE-365g	-0,079	7	-

GENE PLUS

IQG: **28,63** TOP: **2%**

DEP	ÍNDICE	TOP
PM	3,95	2%
HP (STAY)	78,32	0,5%
IPP	-10,23	16%
PD	2,96	49%
PS	12,63	15%
AOL	4,21	0,5%
EGS	-0,29	72%
PES	-0,08	68%

GENÔMICA | MÃE DOADORA

PRENHEZ

Precoce

TOURO:
EMBAIXADOR FIV EAO

COBERTURA: **22/10/2025** | DIAS GESTAÇÃO: **150** | IDADE PRIMEIRA CONCEPÇÃO: **16** | PREVISÃO DE PARTO: **24/07/2026 A 18/08/2026**

DEPS DA PROGÊNIE:
MGTe: **29,59** | TOP: **2%**
iABCZ: **30,13** | DECA: **1** | P%: **0,1%**
IQG: **34,63** | TOP: **0,5%**

CLIQUE PARA ASSISTIR O VÍDEO

622 FIV ALPAKATHA

APKT 622 • PESO: **488** kg •

NASC.: **11/06/2024** • **21** MESES • NELORE **PO**

LOTE **75** B

BATERIA D

REM GLADIADOR GEN. ADT | RAJAN COL

ESTURRO TUL X **JOYCE FIV FVC**
FVCP1676

MACAJUBA DA M.CHUVA | VITELA FVC

ANCP

MGTE: **24,65** TOP: **8%**

DEP	ÍNDICE	TOP
MP120	4,61	5%
DSTAY	85,49	7%
D3P	84,30	12%
DP210	14,19	8%
DP450	21,47	15%
DAOL	2,95	13%
DACAB	0,29	18%
DPE365	1,20	10%

PMGZ

IABCZ: **21,80** DECA: **1** P%: **2%**

DEP	ÍNDICE	DECA	P%
PM-EMg	3,76	1	2%
STAYg	62,45	1	0,5%
IPPg	-13,64	2	17%
PD-EDg	7,27	1	10%
PS-EDg	15,61	1	7%
AOLg	3,344	1	2%
ACABg	-0,539	7	-
PE-365g	0,374	3	-

GENE PLUS

IQG: **27,42** TOP: **3%**

DEP	ÍNDICE	TOP
PM	3,44	3%
HP (STAY)	74,58	1%
IPP	-3,11	45%
PD	8,15	13%
PS	14,34	11%
AOL	3,89	1%
EGS	-0,23	68%
PES	0,72	24%

GENÔMICA | MÃE DOADORA

PRENHEZ

Superprecoce

TOURO:
LANDROVER DA XARAES

COBERTURA: **11/09/2025** | DIAS GESTAÇÃO: **191** | IDADE PRIMEIRA CONCEPÇÃO: **15** | PREVISÃO DE PARTO: **13/06/2026 A 08/07/2026**

DEPS DA PROGÊNIE:
MGTe: **30,37** | TOP: **2%**
iABCZ: **33,18** | DECA: **1** | P%: **0,1%**
IQG: **40,45** | TOP: **0,1%**

CLIQUE PARA ASSISTIR O VÍDEO

766 FIV ALPAKATHA

APKT 766 • PESO: **506** kg •

NASC.: **30/07/2024** • **19** MESES • NELORE **PO**

LOTE **75** C

BATERIA D

REM GLADIADOR GEN. ADT | REM ARMADOR

ESTURRO TUL X **4830 DA EAO**
EAOA4830

MACAJUBA DA M.CHUVA | QUISSA DA EAO

ANCP

MGTE:	TOP:
25,80	6%

DEP	ÍNDICE	TOP
MP120	4,64	5%
DSTAY	86,48	6%
D3P	85,51	8%
DP210	12,03	13%
DP450	25,48	8%
DAOL	3,88	6%
DACAB	0,26	19%
DPE365	1,17	10%

PMGZ

IABCZ:	DECA:	P%:
24,11	1	1%

DEP	ÍNDICE	DECA	P%
PM-EMg	1,55	3	-
STAYg	66,24	1	0,1%
IPPg	-14,96	2	14%
PD-EDg	7,04	2	11%
PS-EDg	18,40	1	4%
AOLg	2,883	1	4%
ACABg	2,184	1	4%
PE-365g	0,735	1	9%

GENE PLUS

IQG:	TOP:
33,37	1%

DEP	ÍNDICE	TOP
PM	1,83	17%
HP (STAY)	76,70	0,5%
IPP	-14,40	7%
PD	6,65	20%
PS	17,88	5%
AOL	3,18	3%
EGS	1,14	3%
PES	1,25	7%

GENÔMICA | MÃE SUPER PRECOCE | MÃE DOADORA | IRMÃ TOURO DE CENTRAL

PRENHEZ

Precoce

TOURO:
GOVERNO DA AGRONOVA

COBERTURA:	DIAS GESTAÇÃO	IDADE PRIMEIRA CONCEPÇÃO	PREVISÃO DE PARTO:
14/01/2026	66	17	16/10/2026 A 10/11/2026

DEPS DA PROGÊNIE:
MGTe: **28,24** | TOP: **3%**
iABCZ: **31,82** | DECA: **1** | P%: **0,1%**
IQG: **39,94** | TOP: **0,1%**

CLIQUE PARA ASSISTIR O VÍDEO

H5068 TULIPA

TUL 5068 • PESO: **506** kg •

NASC.: **29/07/2024** • **20** MESES • NELORE **PO**

LOTE **75** D

BATERIA D

D4685 DA MN (CAMPEAO) | BACKUP

DOMINATOR FIV EAO X **HOLAMBRA DA M.CHUVA** NAD9285

7465 FIV DA EAO | ATICA DA M.CHUVA

ANCP

MGTE: **25,07** TOP: **8%**

DEP	ÍNDICE	TOP
MP120	6,10	2%
DSTAY	83,11	12%
D3P	89,36	2%
DP210	9,93	21%
DP450	21,93	14%
DAOL	3,43	9%
DACAB	0,25	20%
DPE365	1,32	8%

PMGZ

IABCZ: **25,39** DECA: **1** P%: **0,5%**

DEP	ÍNDICE	DECA	P%
PM-EMg	4,92	1	0,5%
STAYg	64,12	1	0,1%
IPPg	-27,79	1	2%
PD-EDg	6,12	2	15%
PS-EDg	16,96	1	5%
AOLg	2,302	1	8%
ACABg	0,794	3	-
PE-365g	0,875	1	5%

GENE PLUS

IQG: **30,85** TOP: **2%**

DEP	ÍNDICE	TOP
PM	4,15	1%
HP (STAY)	79,19	0,5%
IPP	-25,39	0,5%
PD	5,73	27%
PS	17,65	5%
AOL	1,51	22%
EGS	-0,01	53%
PES	1,35	6%

GENÔMICA | MÃE DOADORA

PRENHEZ

Superprecoce

TOURO:

REM NEGRITO FIV GEN. ADT

COBERTURA: **30/10/2025** | DIAS GESTAÇÃO: **142** | IDADE PRIMEIRA CONCEPÇÃO: **15** | PREVISÃO DE PARTO: **01/08/2026 A 26/08/2026**

DEPS DA PROGÊNIE:

MGTe: **30,64** | TOP: **2%**

iABCZ: **28,87** | DECA: **1** | P%: **0,5%**

IQG: **36,29** | TOP: **0,5%**

CLIQUE PARA ASSISTIR O VÍDEO

710 FIV ALPAKATHA

APKT 710 • PESO: **510** kg •

NASC.: **10/07/2024** • **20** MESES • NELORE **PO**

LOTE **76** A

BATERIA D

REM ESPIA0007 | 50 PO GUADIANA

DIPLOMATA DA AGRONOVA X **1398 LA GUADALUPE**
FGPP1398

BATOM DA AGRONOVA | 313 GUADIANA

ANCP

MGTE: **25,06** TOP: **8%**

DEP	ÍNDICE	TOP
MP120	3,80	10%
DSTAY	80,31	18%
D3P	75,50	53%
DP210	13,45	10%
DP450	27,00	6%
DAOL	5,03	2%
DACAB	0,64	6%
DPE365	1,48	5%

PMGZ

IABCZ: **21,44** DECA: **1** P%: **2%**

DEP	ÍNDICE	DECA	P%
PM-EMg	3,34	1	4%
STAYg	52,41	1	3%
IPPg	-6,69	4	-
PD-EDg	9,57	1	4%
PS-EDg	20,24	1	2%
AOLg	4,076	1	0,5%
ACABg	2,654	1	2%
PE-365g	0,666	2	11%

GENE PLUS

IQG: **31,32** TOP: **1%**

DEP	ÍNDICE	TOP
PM	2,45	9%
HP (STAY)	70,18	2%
IPP	1,95	69%
PD	12,10	3%
PS	21,22	2%
AOL	4,74	0,1%
EGS	1,75	0,5%
PES	0,73	24%

GENÔMICA | MÃE DOADORA

PRENHEZ

Precoce

TOURO:
REM NEGRITO FIV GEN. ADT

COBERTURA: **26/11/2025** | DIAS GESTAÇÃO: **115** | IDADE PRIMEIRA CONCEPÇÃO: **16** | PREVISÃO DE PARTO: **28/08/2026 A 22/09/2026**

DEPS DA PROGÊNIE:
MGTe: **30,64** | TOP: **2%**
iABCZ: **26,90** | DECA: **1** | P%: **0,5%**
IQG: **36,52** | TOP: **0,5%**

CLIQUE PARA ASSISTIR O VÍDEO

H4724 FIV TULIPA

TUL 4724 • PESO: **538** kg •

NASC.: **27/06/2024** • **21** MESES • NELORE **PO**

LOTE **76** B

BATERIA D

QUARUP BONS | REM TORIXOREU

ESTORIL MAT. X **XERRI J MACHADO** ACNP2303

BARAVAH MAT. | OFENSA J MACHADO

ANCP

MGTE: **25,77** TOP: **6%**

DEP	ÍNDICE	TOP
MP120	4,65	5%
DSTAY	83,98	10%
D3P	77,22	45%
DP210	14,02	8%
DP450	23,08	12%
DAOL	5,15	2%
DACAB	0,44	11%
DPE365	1,45	6%

PMGZ

IABCZ: **24,35** DECA: **1** P%: **1%**

DEP	ÍNDICE	DECA	P%
PM-EMg	1,30	3	-
STAYg	57,77	1	1%
IPPg	-28,08	1	2%
PD-EDg	9,45	1	4%
PS-EDg	19,03	1	3%
AOLg	5,653	1	0,1%
ACABg	0,276	5	-
PE-365g	1,392	1	0,5%

GENE PLUS

IQG: **28,55** TOP: **2%**

DEP	ÍNDICE	TOP
PM	0,82	37%
HP (STAY)	69,02	3%
IPP	-1,44	53%
PD	10,55	5%
PS	18,11	4%
AOL	5,70	0,1%
EGS	-0,04	55%
PES	1,74	2%

GENÔMICA | MÃE DOADORA | IRMÃ TOURO DE CENTRAL

PRENHEZ

Precoce

TOURO:

GRAN RESERVA DA ARZ

COBERTURA: **22/10/2025** | DIAS GESTAÇÃO: **150** | IDADE PRIMEIRA CONCEPÇÃO: **16** | PREVISÃO DE PARTO: **24/07/2026 A 18/08/2026**

DEPS DA PROGÊNIE:

MGTe: **30,19** | TOP: **2%**

iABCZ: **32,83** | DECA: **1** | P%: **0,1%**

IQG: **41,20** | TOP: **0,1%**

CLIQUE PARA ASSISTIR O VÍDEO

H4880 FIV TULIPA

TUL 4880 • PESO: **503** kg •

NASC.: **26/07/2024** • **20** MESES • NELORE **PO**

LOTE **76** C

BATERIA D

REM DANUT | DON QUIXOTE MAT.

LUCK FIV KATISPERA X **A1589 TULIPA** (TUL1589)

05 FIV LA KATISPERA | NEFRITE DA M.CHUVA

ANCP

MGTE: **26,82** TOP: **5%**

DEP	ÍNDICE	TOP
MP120	2,77	21%
DSTAY	81,17	16%
D3P	83,67	14%
DP210	15,67	5%
DP450	27,75	6%
DAOL	4,15	5%
DACAB	0,58	7%
DPE365	2,62	0,1%

PMGZ

IABCZ: **20,30** DECA: **1** P%: **3%**

DEP	ÍNDICE	DECA	P%
PM-EMg	2,84	1	7%
STAYg	37,59	4	-
IPPg	-17,11	1	10%
PD-EDg	14,04	1	0,5%
PS-EDg	21,25	1	2%
AOLg	4,403	1	0,5%
ACABg	0,953	3	-
PE-365g	2,597	1	0,1%

GENE PLUS

IQG: **27,79** TOP: **3%**

DEP	ÍNDICE	TOP
PM	1,77	18%
HP (STAY)	55,71	21%
IPP	-13,02	9%
PD	13,06	2%
PS	20,15	3%
AOL	3,81	1%
EGS	0,70	12%
PES	3,74	0,1%

GENÔMICA | MÃE DOADORA

PRENHEZ

Superprecoce

TOURO:

EMBAIXADOR FIV EAO

COBERTURA:	DIAS GESTAÇÃO	IDADE PRIMEIRA CONCEPÇÃO	PREVISÃO DE PARTO:
22/10/2025	150	15	24/07/2026 A 18/08/2026

DEPS DA PROGÊNIE:

MGTe: **30,26** | TOP: **2%**

iABCZ: **27,13** | DECA: **1** | P%: **0,5%**

IQG: **34,22** | TOP: **0,5%**

CLIQUE PARA ASSISTIR O VÍDEO

H4935 TULIPA

TUL 4935 • PESO: **502** kg •

NASC.: **28/07/2024** • **20** MESES • NELORE **PO**

LOTE **76** D

BATERIA D

TNT		D4685 DA MN (CAMPEAO)
BOEING FIV	X	**NANAI BONS** BONS2771
CAPRI MAT.		GAOMI FIV BONS

ANCP

MGTE:	TOP:
26,75	5%

DEP	ÍNDICE	TOP
MP120	4,28	7%
DSTAY	82,46	14%
D3P	88,93	2%
DP210	14,87	7%
DP450	25,23	9%
DAOL	4,47	4%
DACAB	0,35	15%
DPE365	1,11	12%

PMGZ

IABCZ:	DECA:	P%:
22,39	1	2%

DEP	ÍNDICE	DECA	P%
PM-EMg	2,22	2	13%
STAYg	60,08	1	0,5%
IPPg	-20,65	1	6%
PD-EDg	7,02	2	11%
PS-EDg	15,78	1	7%
AOLg	4,461	1	0,5%
ACABg	2,103	1	5%
PE-365g	0,352	3	-

GENE PLUS

IQG:	TOP:
24,46	5%

DEP	ÍNDICE	TOP
PM	1,12	30%
HP (STAY)	71,73	2%
IPP	-11,71	12%
PD	8,51	11%
PS	12,84	15%
AOL	4,21	0,5%
EGS	0,85	8%
PES	0,46	37%

GENÔMICA | MÃE PRECOCE | MÃE DOADORA

PRENHEZ

Diamante

TOURO:

EMBAIXADOR FIV EAO

COBERTURA:	DIAS GESTAÇÃO	IDADE PRIMEIRA CONCEPÇÃO	PREVISÃO DE PARTO:
10/09/2025	192	13	12/06/2026 A 07/07/2026

DEPS DA PROGÊNIE:

MGTe: **30,23** | TOP: **2%**

iABCZ: **28,18** | DECA: **1** | P%: **0,5%**

IQG: **32,55** | TOP: **1%**

CLIQUE PARA ASSISTIR O VÍDEO

905 FIV ALPAKATHA

APKT 905 • PESO: **413** kg •

NASC.: **09/09/2024** • **18** MESES • NELORE **PO**

LOTE **77** A

BATERIA D

REM GLADIADOR GEN. ADT | BACKUP

ESTURRO TUL X **1441 LA GUADALUPE**
FGPP1441

MACAJUBA DA M.CHUVA | 849 GUADIANA

ANCP

MGTE: **23,30** TOP: **11%**

DEP	ÍNDICE	TOP
MP120	4,27	7%
DSTAY	86,21	6%
D3P	86,98	5%
DP210	10,35	19%
DP450	18,01	22%
DAOL	3,14	11%
DACAB	0,30	17%
DPE365	0,77	21%

PMGZ

IABCZ: **16,86** DECA: **1** P%: **5%**

DEP	ÍNDICE	DECA	P%
PM-EMg	2,14	2	14%
STAYg	50,11	1	5%
IPPg	-26,76	1	2%
PD-EDg	5,67	2	18%
PS-EDg	11,63	2	15%
AOLg	2,752	1	5%
ACABg	1,120	2	19%
PE-365g	0,549	2	17%

GENE PLUS

IQG: **25,50** TOP: **4%**

DEP	ÍNDICE	TOP
PM	2,31	11%
HP (STAY)	69,40	3%
IPP	-17,19	4%
PD	5,16	31%
PS	10,52	22%
AOL	3,02	4%
EGS	0,95	6%
PES	0,91	16%

GENÔMICA | MÃE DOADORA

PRENHEZ

Diamante

TOURO:
LANDROVER DA XARAES

COBERTURA: **11/09/2025** | DIAS GESTAÇÃO **191** | IDADE PRIMEIRA CONCEPÇÃO **12** | PREVISÃO DE PARTO: **13/06/2026 A 08/07/2026**

DEPS DA PROGÊNIE:
MGTe: **29,68** | TOP: **2%**
iABCZ: **30,71** | DECA: **1** | P%: **0,1%**
IQG: **39,49** | TOP: **0,5%**

CLIQUE PARA ASSISTIR O VÍDEO

966 FIV ALPAKATHA

APKT 966 • PESO: **467** kg •

NASC.: **30/09/2024** • **17** MESES • NELORE **PO**

LOTE **77** B

BATERIA D

REM DANUT | REM HERMOSO FIV GEN. ADT

LUCK FIV KATISPERA X **ANP960**

ANP960

05 FIV LA KATISPERA | CEVADA DA TRADICAO

ANCP

MGTE:	TOP:
26,73	5%

DEP	ÍNDICE	TOP
MP120	3,82	10%
DSTAY	78,68	21%
D3P	84,31	12%
DP210	14,89	7%
DP450	30,70	3%
DAOL	3,49	9%
DACAB	1,33	0,5%
DPE365	1,72	3%

PMGZ

IABCZ:	DECA:	P%:
20,12	1	3%

DEP	ÍNDICE	DECA	P%
PM-EMg	1,96	2	16%
STAYg	39,16	1	31%
IPPg	-22,76	1	4%
PD-EDg	11,50	1	1%
PS-EDg	27,33	1	0,5%
AOLg	4,221	1	0,5%
ACABg	2,360	1	3%
PE-365g	1,245	1	1%

GENÔMICA | MÃE PRECOCE | MÃE DOADORA

PRENHEZ

Diamante

TOURO:

ALL IN JBJ

COBERTURA:	DIAS GESTAÇÃO	IDADE PRIMEIRA CONCEPÇÃO	PREVISÃO DE PARTO:
22/10/2025	150	12	24/07/2026 A 18/08/2026

DEPS DA PROGÊNIE:

MGTe: **31,94** | TOP: **0,5%**

iABCZ: **29,73** | DECA: **1** | P%: **0,1%**

IQG: | TOP: **%**

CLIQUE PARA ASSISTIR O VÍDEO

H4768 FIV TULIPA

TUL 4768 • PESO: **495** kg •

NASC.: **06/07/2024** • **20** MESES • NELORE **PO**

LOTE **77** C

BATERIA D

REM ESPIA0007 | 1713 DA LACADA

DIPLOMATA DA AGRONOVA X **MACAJUBA DA M.CHUVA** NADA755

BATOM DA AGRONOVA | JEQUITIAIA DA M.CHUVA

ANCP

MGTE: **26,92** TOP: **5%**

DEP	ÍNDICE	TOP
MP120	2,98	18%
DSTAY	86,26	6%
D3P	88,70	2%
DP210	14,01	8%
DP450	26,18	7%
DAOL	4,29	5%
DACAB	0,56	8%
DPE365	1,27	8%

PMGZ

IABCZ: **28,20** DECA: **1** P%: **0,5%**

DEP	ÍNDICE	DECA	P%
PM-EMg	0,13	6	-
STAYg	68,07	1	0,1%
IPPg	-36,07	1	0,5%
PD-EDg	10,68	1	2%
PS-EDg	22,20	1	1%
AOLg	4,042	1	0,5%
ACABg	2,410	1	3%
PE-365g	0,582	2	15%

GENE PLUS

IQG: **29,81** TOP: **2%**

DEP	ÍNDICE	TOP
PM	-0,99	79%
HP (STAY)	77,21	0,5%
IPP	-24,54	0,5%
PD	13,00	2%
PS	19,51	3%
AOL	4,11	0,5%
EGS	0,90	6%
PES	1,26	7%

GENÔMICA | DOADORA | OÓCITOS 38 PRODUÇÃO MÉDIA | MÃE DOADORA | IRMÃ TOURO DE CENTRAL

PRENHEZ

Superprecoce

TOURO: **GOLFE DA EAO**

COBERTURA: **22/10/2025** | DIAS GESTAÇÃO **150** | IDADE PRIMEIRA CONCEPÇÃO **15** | PREVISÃO DE PARTO: **24/07/2026 A 18/08/2026**

DEPS DA PROGÊNIE:
MGTe: **30,40** | TOP: **2%**
iABCZ: **29,90** | DECA: **1** | P%: **0,1%**
IQG: **34,56** | TOP: **0,5%**

CLIQUE PARA ASSISTIR O VÍDEO

H5147 TULIPA

TUL 5147 • PESO: **437** kg •

NASC.: **17/08/2024** • **19** MESES • NELORE **PO**

LOTE **77** D

BATERIA D

REM GLADIADOR GEN. ADT

ESTURRO TUL

MACAJUBA DA M.CHUVA

X

B6777 DA S.NICE

F239 FIV TULIPA

TULL239

309 TULIPA

ANCP

MGTE:	TOP:
25,21	7%

DEP	ÍNDICE	TOP
MP120	5,11	3%
DSTAY	84,42	9%
D3P	84,13	12%
DP210	11,71	14%
DP450	23,24	12%
DAOL	3,73	7%
DACAB	0,39	13%
DPE365	1,41	6%

PMGZ

IABCZ:	DECA:	P%:
18,92	1	3%

DEP	ÍNDICE	DECA	P%
PM-EMg	3,69	1	3%
STAYg	50,53	1	5%
IPPg	-18,32	1	8%
PD-EDg	6,57	2	13%
PS-EDg	15,53	1	7%
AOLg	3,141	1	3%
ACABg	-0,023	6	-
PE-365g	1,225	1	1%

GENE PLUS

IQG:	TOP:
25,72	4%

DEP	ÍNDICE	TOP
PM	3,52	3%
HP (STAY)	58,16	15%
IPP	-4,26	39%
PD	6,85	19%
PS	16,42	7%
AOL	2,77	5%
EGS	-0,49	83%
PES	2,33	0,5%

GENÔMICA

MÃE SUPER PRECOCE

PRENHEZ

Superprecoce

TOURO:

EMBAIXADOR FIV EAO

COBERTURA:	DIAS GESTAÇÃO	IDADE PRIMEIRA CONCEPÇÃO	PREVISÃO DE PARTO:
22/10/2025	150	14	24/07/2026 A 18/08/2026

DEPS DA PROGÊNIE:

MGTe: **29,46** | TOP: **2%**

iABCZ: **26,44** | DECA: **1** | P%: **0,5%**

IQG: **33,18** | TOP: **1%**

CLIQUE PARA ASSISTIR O VÍDEO

694 FIV ALPAKATHA

APKT 694 • PESO: **419** kg •

NASC.: **18/07/2024** • **20** MESES • NELORE **PO**

LOTE **78** A

BATERIA D

REM GLADIADOR GEN. ADT | RAJAN COL

ESTURRO TUL X **JOYCE FIV FVC** FVCP1676

MACAJUBA DA M.CHUVA | VITELA FVC

ANCP

MGTE: **25,33** TOP: **7%**

DEP	ÍNDICE	TOP
MP120	4,20	7%
DSTAY	90,58	1%
D3P	85,23	9%
DP210	12,12	13%
DP450	19,72	18%
DAOL	3,02	12%
DACAB	0,74	4%
DPE365	1,32	8%

PMGZ

IABCZ: **24,66** DECA: **1** P%: **1%**

DEP	ÍNDICE	DECA	P%
PM-EMg	4,81	1	0,5%
STAYg	65,83	1	0,1%
IPPg	-17,19	1	10%
PD-EDg	3,37	4	-
PS-EDg	13,44	2	11%
AOLg	2,695	1	5%
ACABg	4,063	1	0,1%
PE-365g	0,971	1	3%

GENE PLUS

IQG: **30,21** TOP: **2%**

DEP	ÍNDICE	TOP
PM	3,66	2%
HP (STAY)	72,00	2%
IPP	-9,76	18%
PD	3,67	43%
PS	10,53	22%
AOL	2,86	4%
EGS	1,64	0,5%
PES	1,30	7%

GENÔMICA | MÃE DOADORA

PRENHEZ

Precoce

TOURO:

EMBAIXADOR FIV EAO

COBERTURA:	DIAS GESTAÇÃO	IDADE PRIMEIRA CONCEPÇÃO	PREVISÃO DE PARTO:
26/11/2025	115	16	28/08/2026 A 22/09/2026

DEPS DA PROGÊNIE:

MGTe: **29,52** | TOP: **2%**

iABCZ: **29,31** | DECA: **1** | P%: **0,5%**

IQG: **35,42** | TOP: **0,5%**

CLIQUE PARA ASSISTIR O VÍDEO

883 FIV ALPAKATHA

APKT 883 • PESO: **361** kg •

NASC.: **05/09/2024** • **18** MESES • NELORE **PO**

LOTE **78** B

BATERIA D

REM GLADIADOR GEN. ADT | BACKUP

ESTURRO TUL X **1441 LA GUADALUPE**
FGPP1441

MACAJUBA DA M.CHUVA | 849 GUADIANA

ANCP

MGTE: **22,66** TOP: **12%**

DEP	ÍNDICE	TOP
MP120	2,98	18%
DSTAY	86,85	5%
D3P	85,17	9%
DP210	10,41	19%
DP450	18,99	20%
DAOL	3,03	12%
DACAB	0,32	16%
DPE365	0,80	20%

PMGZ

IABCZ: **13,90** DECA: **1** P%: **10%**

DEP	ÍNDICE	DECA	P%
PM-EM$_g$	-0,50	7	-
STAY$_g$	54,90	1	2%
IPP$_g$	-17,25	1	10%
PD-ED$_g$	4,74	3	-
PS-ED$_g$	11,60	2	16%
AOL$_g$	0,557	5	-
ACAB$_g$	1,420	2	13%
PE-365$_g$	-0,015	7	-

GENE PLUS

IQG: **18,56** TOP: **12%**

DEP	ÍNDICE	TOP
PM	-0,51	69%
HP (STAY)	67,33	4%
IPP	-15,81	5%
PD	5,48	28%
PS	12,71	15%
AOL	1,04	34%
EGS	0,82	9%
PES	-0,19	74%

GENÔMICA | MÃE DOADORA

PRENHEZ

Diamante

TOURO:
GRAN RESERVA DA ARZ

COBERTURA: **22/10/2025** | DIAS GESTAÇÃO: **150** | IDADE PRIMEIRA CONCEPÇÃO: **13** | PREVISÃO DE PARTO: **24/07/2026 A 18/08/2026**

DEPS DA PROGÊNIE:
MGTe: **28,63** | TOP: **3%**
iABCZ: **27,60** | DECA: **1** | P%: **0,5%**
IQG: **36,21** | TOP: **0,5%**

CLIQUE PARA ASSISTIR O VÍDEO

H5072 TULIPA

TUL 5072 • PESO: **383** kg •

NASC.: **09/08/2024** • **19** MESES • NELORE **PO**

LOTE **78** C

BATERIA D

REM DANUT | REM GOIAS GEN. ADT

INVENCIVEL DA HORA X EXAME TULIPA

TUL1177

2272 DA HORA | NAIARA DA M.CHUVA

ANCP

MGTE: **26,34** TOP: **6%**

DEP	ÍNDICE	TOP
MP120	4,61	5%
DSTAY	84,62	9%
D3P	87,96	3%
DP210	14,86	7%
DP450	21,56	15%
DAOL	3,15	11%
DACAB	0,91	3%
DPE365	1,47	5%

PMGZ

IABCZ: **27,16** DECA: **1** P%: **0,5%**

DEP	ÍNDICE	DECA	P%
PM-EMg	4,95	1	0,5%
STAYg	59,93	1	0,5%
IPPg	-24,85	1	3%
PD-EDg	10,15	1	3%
PS-EDg	18,16	1	4%
AOLg	2,508	1	6%
ACABg	3,380	1	0,5%
PE-365g	1,39	1	0,5%

GENE PLUS

IQG: **29,65** TOP: **2%**

DEP	ÍNDICE	TOP
PM	3,75	2%
HP (STAY)	71,15	2%
IPP	-15,19	6%
PD	11,38	3%
PS	13,85	12%
AOL	1,72	18%
EGS	1,00	5%
PES	1,85	1%

GENÔMICA | MÃE DOADORA

PRENHEZ

Diamante

TOURO:

REM PASSAPORTE FIV GEN. ADT

COBERTURA: **10/09/2025** | DIAS GESTAÇÃO: **192** | IDADE PRIMEIRA CONCEPÇÃO: **13** | PREVISÃO DE PARTO: **12/06/2026 A 07/07/2026**

DEPS DA PROGÊNIE:

MGTe: **30,14** | TOP: **2%**

iABCZ: **30,27** | DECA: **1** | P%: **0,1%**

IQG: **35,00** | TOP: **0,5%**

CLIQUE PARA ASSISTIR O VÍDEO

760 FIV ALPAKATHA

APKT 760 • PESO: **554** kg •

NASC.: **29/07/2024** • **20** MESES • NELORE **PO**

LOTE **79** A

BATERIA D

REM GLADIADOR GEN. ADT | REM ARMADOR

ESTURRO TUL X **4830 DA EAO**
EAOA4830

MACAJUBA DA M.CHUVA | QUISSA DA EAO

ANCP

MGTE: **29,81** TOP: **2%**

DEP	ÍNDICE	TOP
MP120	5,64	2%
DSTAY	84,64	9%
D3P	84,95	9%
DP210	20,13	1%
DP450	38,43	0,5%
DAOL	3,71	7%
DACAB	0,21	23%
DPE365	1,14	11%

PMGZ

IABCZ: **28,99** DECA: **1** P%: **0,5%**

DEP	ÍNDICE	DECA	P%
PM-EMg	5,73	1	0,1%
STAYg	53,34	1	3%
IPPg	-17,77	1	9%
PD-EDg	16,33	1	0,1%
PS-EDg	32,67	1	0,1%
AOLg	3,350	1	2%
ACABg	1,318	2	15%
PE-365g	0,93	1	4%

GENE PLUS

IQG: **37,64** TOP: **0,5%**

DEP	ÍNDICE	TOP
PM	4,35	1%
HP (STAY)	68,21	3%
IPP	-7,11	27%
PD	17,84	0,1%
PS	31,61	0,1%
AOL	3,61	2%
EGS	1,35	1%
PES	1,65	2%

GENÔMICA | MÃE SUPER PRECOCE | MÃE DOADORA | IRMÃ TOURO DE CENTRAL

PRENHEZ

Precoce

TOURO:
ETANO FIV JMP

COBERTURA: **14/01/2026** | DIAS GESTAÇÃO: **66** | IDADE PRIMEIRA CONCEPÇÃO: **17** | PREVISÃO DE PARTO: **16/10/2026 A 10/11/2026**

DEPS DA PROGÊNIE:
MGTe: **30,92** | TOP: **1%**
iABCZ: **34,99** | DECA: **1** | P%: **0,1%**
IQG: **44,51** | TOP: **0,1%**

CLIQUE PARA ASSISTIR O VÍDEO

H5141 TULIPA

TUL 5141 • PESO: **496** kg •

NASC.: **12/08/2024** • **19** MESES • NELORE **PO**

LOTE **79** B

BATERIA D

REM GLADIADOR GEN. ADT | REM GARANTIDO GEN. ADT

ESTURRO TUL X **F2292 TULIPA**
TUL2292

MACAJUBA DA M.CHUVA | CLAUDIANE MAT.

ANCP

MGTE: **26,72** TOP: **5%**

DEP	ÍNDICE	TOP
MP120	3,31	14%
DSTAY	90,05	2%
D3P	86,27	6%
DP210	14,56	7%
DP450	26,41	7%
DAOL	3,21	11%
DACAB	0,52	9%
DPE365	1,46	5%

PMGZ

IABCZ: **28,28** DECA: **1** P%: **0,5%**

DEP	ÍNDICE	DECA	P%
PM-EMg	1,14	3	-
STAYg	64,66	1	0,1%
IPPg	-42,36	1	0,1%
PD-EDg	9,51	1	4%
PS-EDg	20,59	1	2%
AOLg	2,323	1	8%
ACABg	4,536	1	0,1%
PE-365g	0,958	1	4%

GENE PLUS

IQG: **33,21** TOP: **1%**

DEP	ÍNDICE	TOP
PM	0,72	40%
HP (STAY)	80,15	0,5%
IPP	-19,31	2%
PD	12,33	2%
PS	18,67	4%
AOL	2,33	9%
EGS	1,64	0,5%
PES	1,82	1%

GENÔMICA | MÃE SUPER PRECOCE | MÃE DOADORA

PRENHEZ

Precoce

TOURO:
REM NOCAUTE FIV GEN. ADT

COBERTURA: **14/01/2026** | DIAS GESTAÇÃO: **66** | IDADE PRIMEIRA CONCEPÇÃO: **17** | PREVISÃO DE PARTO: **16/10/2026 A 10/11/2026**

DEPS DA PROGÊNIE:
MGTe: **30,51** | TOP: **2%**
iABCZ: **32,15** | DECA: **1** | P%: **0,1%**
IQG: **38,97** | TOP: **0,5%**

CLIQUE PARA ASSISTIR O VÍDEO

1065 FIV ALPAKATHA

APKT 1065 • PESO: **390** kg •

NASC.: **26/10/2024** • **17** MESES • NELORE **PO**

LOTE **80** A

BATERIA D

REM ESPIA0007

DIPLOMATA DA AGRONOVA

BATOM DA AGRONOVA

ANCP

MGTE: **25,55** TOP: **7%**

DEP	ÍNDICE	TOP
MP120	1,85	40%
DSTAY	86,32	6%
D3P	85,03	9%
DP210	13,99	8%
DP450	25,09	9%
DAOL	4,47	4%
DACAB	0,50	9%
DPE365	1,00	14%

X

BACKUP

51 LA GUADIANA

FGPP51

159 GUADIANA

PMGZ

IABCZ: **25,36** DECA: **1** P%: **0,5%**

DEP	ÍNDICE	DECA	P%
PM-EMg	-1,35	9	-
STAYg	67,75	1	0,1%
IPPg	-22,46	1	4%
PD-EDg	11,20	1	2%
PS-EDg	20,83	1	2%
AOLg	4,595	1	0,5%
ACABg	0,381	4	-
PE-365g	0,748	1	8%

GENE PLUS

IQG: **23,19** TOP: **6%**

DEP	ÍNDICE	TOP
PM	-1,78	90%
HP (STAY)	75,00	1%
IPP	-3,89	41%
PD	12,17	2%
PS	18,20	4%
AOL	3,99	1%
EGS	0,50	20%
PES	0,80	21%

GENÔMICA

MÃE DOADORA

PRENHEZ

TOURO:

ALL IN JBJ

COBERTURA: **25/02/2026**

DIAS GESTAÇÃO: **-**

IDADE PRIMEIRA CONCEPÇÃO: **-**

PREVISÃO DE PARTO: **Aguarda DG**

DEPS DA PROGÊNIE:

MGTe: **31,35** | TOP: **1%**

iABCZ: **32,35** | DECA: **1** | P%: **0,1%**

IQG: **38,30** | TOP: **0,5%**

CLIQUE PARA ASSISTIR O VÍDEO

892 FIV ALPAKATHA

APKT 892 • PESO: **465** kg •

NASC.: **06/09/2024** • **18** MESES • NELORE **PO**

LOTE **80** B

BATERIA D

REM GLADIADOR GEN. ADT | REM ARMADOR

ESTURRO TUL X **4830 DA EAO**
EAOA4830

MACAJUBA DA M.CHUVA | QUISSA DA EAO

ANCP

MGTE: **25,33** TOP: **7%**

DEP	ÍNDICE	TOP
MP120	5,17	3%
DSTAY	84,80	9%
D3P	85,75	7%
DP210	11,86	14%
DP450	24,64	9%
DAOL	3,64	8%
DACAB	0,21	23%
DPE365	1,16	11%

PMGZ

IABCZ: **20,15** DECA: **1** P%: **3%**

DEP	ÍNDICE	DECA	P%
PM-EMg	4,16	1	2%
STAYg	54,03	1	2%
IPPg	-8,16	4	-
PD-EDg	6,72	2	12%
PS-EDg	16,66	1	5%
AOLg	1,850	2	14%
ACABg	2,670	1	2%
PE-365g	0,927	1	4%

GENE PLUS

IQG: **28,72** TOP: **2%**

DEP	ÍNDICE	TOP
PM	3,13	4%
HP (STAY)	64,87	6%
IPP	-8,21	23%
PD	8,54	11%
PS	17,13	6%
AOL	1,65	19%
EGS	1,24	2%
PES	1,52	3%

GENÔMICA | MÃE SUPER PRECOCE | MÃE DOADORA | IRMÃ TOURO DE CENTRAL

PRENHEZ

TOURO:
GREGO TUL

COBERTURA: **25/02/2026**

DIAS GESTAÇÃO: **-**

IDADE PRIMEIRA CONCEPÇÃO: **-**

PREVISÃO DE PARTO: **Aguarda DG**

DEPS DA PROGÊNIE:
MGTe: **29,05** | TOP: **3%**
iABCZ: **29,21** | DECA: **1** | P%: **0,5%**
IQG: **35,08** | TOP: **0,5%**

CLIQUE PARA ASSISTIR O VÍDEO

Leilão Virtual
Só Elas

Bateria E

LOTES **81 A 83**
NELORE PO

MÉDIAS

PESO: **472** KG | IDADE: **19** MESES

ANCP
MGTe: **25,24**
TOP: **7%**

PMGZ
iABCZ: **22,78**
P%: **2%**

GENE PLUS
IQG: **25,92**
TOP: **4%**

MÉDIAS PROJEÇÕES DE VENTRE

MGTe: **30,27**
TOP: **2%**

iABCZ: **31,18**
P%: **0,1%**

IQG: **37,74**
TOP: **0,5%**

CLIQUE PARA ASSISTIR O VÍDEO

695 FIV ALPAKATHA

APKT 695 • PESO: **504** kg •

NASC.: **18/07/2024** • **20** MESES • NELORE **PO**

LOTE **81** A

BATERIA E

REM HERMOSO FIV GEN. ADT

FALUCK DO CRISPIM

PARAFIA FIV FVC

X

QUARUP BONS

2106 FIV FVC

FVCP2106

UBARANA FIV FVC

ANCP

MGTE:	TOP:
26,84	5%

DEP	ÍNDICE	TOP
MP120	3,25	15%
DSTAY	82,13	14%
D3P	81,56	23%
DP210	17,79	3%
DP450	27,91	5%
DAOL	3,58	8%
DACAB	0,87	3%
DPE365	2,03	1%

PMGZ

IABCZ:	DECA:	P%:
23,91	1	1%

DEP	ÍNDICE	DECA	P%
PM-EMg	1,17	3	-
STAYg	50,70	1	5%
IPPg	-4,12	5	-
PD-EDg	15,75	1	0,1%
PS-EDg	26,87	1	0,5%
AOLg	4,530	1	0,5%
ACABg	2,076	1	5%
PE-365g	1,505	1	0,5%

GENE PLUS

IQG:	TOP:
26,93	3%

DEP	ÍNDICE	TOP
PM	0,42	47%
HP (STAY)	66,96	4%
IPP	-1,29	54%
PD	16,23	0,5%
PS	23,77	1%
AOL	3,14	3%
EGS	0,11	45%
PES	2,20	0,5%

GENÔMICA

MÃE DOADORA

PRENHEZ

Superprecoce

TOURO:

LANDROVER DA XARAES

COBERTURA:	DIAS GESTAÇÃO	IDADE PRIMEIRA CONCEPÇÃO	PREVISÃO DE PARTO:
11/09/2025	191	14	13/06/2026 A 08/07/2026

DEPS DA PROGÊNIE:

MGTe: **31,46** | TOP: **1%**

iABCZ: **34,24** | DECA: **1** | P%: **0,1%**

IQG: **40,21** | TOP: **0,1%**

CLIQUE PARA ASSISTIR O VÍDEO

775 FIV ALPAKATHA

APKT 775 • PESO: **503** kg •

NASC.: **30/07/2024** • **19** MESES • NELORE **PO**

LOTE **81** B

BATERIA E

REM ESPIAO007

D8 DA EAO

2396 FIV DA EAO

X

NERO FIV DE NAV.

1764 LA GUADALUPE

FGPP1764

103 GUADIANA

ANCP

MGTE: **25,12** TOP: **7%**

DEP	ÍNDICE	TOP
MP120	5,40	3%
DSTAY	84,70	9%
D3P	80,07	31%
DP210	12,54	12%
DP450	24,99	9%
DAOL	2,20	20%
DACAB	1,80	0,1%
DPE365	0,95	16%

PMGZ

IABCZ: **25,47** DECA: **1** P%: **0,5%**

DEP	ÍNDICE	DECA	P%
PM-EMg	3,37	1	4%
STAYg	61,44	1	0,5%
IPPg	-17,71	1	9%
PD-EDg	9,08	1	4%
PS-EDg	18,60	1	3%
AOLg	0,301	6	-
ACABg	6,826	1	0,1%
PE-365g	0,63	2	13%

GENE PLUS

IQG: **26,75** TOP: **3%**

DEP	ÍNDICE	TOP
PM	2,62	8%
HP (STAY)	65,08	6%
IPP	-1,42	53%
PD	10,51	5%
PS	14,83	10%
AOL	0,13	59%
EGS	3,00	0,1%
PES	1,00	14%

GENÔMICA

MÃE DOADORA

PRENHEZ

Diamante

TOURO:

11 GOLEADOR

COBERTURA:	DIAS GESTAÇÃO	IDADE PRIMEIRA CONCEPÇÃO	PREVISÃO DE PARTO:
11/09/2025	191	13	13/06/2026 A 08/07/2026

DEPS DA PROGÊNIE:

MGTe: **28,82** | TOP: **3%**

iABCZ: **32,31** | DECA: **1** | P%: **0,1%**

IQG: **34,75** | TOP: **0,5%**

CLIQUE PARA ASSISTIR O VÍDEO

802 FIV ALPAKATHA

APKT 802 • PESO: **530** kg •

NASC.: **02/08/2024** • **19** MESES • NELORE **PO**

LOTE **81** C

BATERIA E

REM ESPIA0007

D8 DA EAO

2396 FIV DA EAO

X

NERO FIV DE NAV.

1764 LA GUADALUPE

FGPP1764

103 GUADIANA

ANCP

MGTE: **24,51** TOP: **9%**

DEP	ÍNDICE	TOP
MP120	4,36	6%
DSTAY	84,21	10%
D3P	82,30	20%
DP210	12,97	11%
DP450	27,17	6%
DAOL	2,17	20%
DACAB	1,08	2%
DPE365	0,91	17%

PMGZ

IABCZ: **23,93** DECA: **1** P%: **1%**

DEP	ÍNDICE	DECA	P%
PM-EMg	3,59	1	3%
STAYg	57,24	1	1%
IPPg	-12,02	2	20%
PD-EDg	9,71	1	3%
PS-EDg	22,65	1	1%
AOLg	1,659	2	17%
ACABg	4,587	1	0,1%
PE-365g	0,496	2	20%

GENE PLUS

IQG: **29,27** TOP: **2%**

DEP	ÍNDICE	TOP
PM	2,53	9%
HP (STAY)	73,74	1%
IPP	0,98	64%
PD	11,76	3%
PS	20,26	3%
AOL	1,07	33%
EGS	2,08	0,1%
PES	0,87	18%

GENÔMICA

MÃE DOADORA

PRENHEZ

Diamante

TOURO:

RESERVA DA CLR

COBERTURA: **11/09/2025**

DIAS GESTAÇÃO: **191**

IDADE PRIMEIRA CONCEPÇÃO: **13**

PREVISÃO DE PARTO: **13/06/2026 A 08/07/2026**

DEPS DA PROGÊNIE:

MGTe: **30,80** | TOP: **1%**

iABCZ: **30,34** | DECA: **1** | P%: **0,1%**

IQG: **41,10** | TOP: **0,1%**

CLIQUE PARA ASSISTIR O VÍDEO

821 FIV ALPAKATHA

APKT 821 • PESO: **508** kg •

NASC.: **03/08/2024** • **19** MESES • NELORE **PO**

LOTE **81** D

BATERIA E

REM ESPIAO007

D8 DA EAO X **1764 LA GUADALUPE**

FGPP1764

2396 FIV DA EAO

103 GUADIANA

ANCP

MGTE: **25,54** TOP: **7%**

DEP	ÍNDICE	TOP
MP120	5,99	2%
DSTAY	85,02	8%
D3P	82,83	17%
DP210	12,72	12%
DP450	26,76	7%
DAOL	2,19	20%
DACAB	1,21	1%
DPE365	0,96	15%

PMGZ

IABCZ: **18,60** DECA: **1** P%: **4%**

DEP	ÍNDICE	DECA	P%
PM-EMg	5,20	1	0,5%
STAYg	39,95	3	-
IPPg	-18,83	1	8%
PD-EDg	6,82	2	12%
PS-EDg	18,68	1	3%
AOLg	1,679	2	17%
ACABg	5,547	1	0,1%
PE-365g	0,917	1	4%

GENE PLUS

IQG: **26,40** TOP: **3%**

DEP	ÍNDICE	TOP
PM	3,73	2%
HP (STAY)	52,40	30%
IPP	-8,48	22%
PD	9,68	7%
PS	18,68	4%
AOL	1,72	18%
EGS	1,96	0,1%
PES	1,27	7%

GENÔMICA

MÃE DOADORA

PRENHEZ

Diamante

TOURO:

LANDROVER DA XARAES

COBERTURA:	DIAS GESTAÇÃO	IDADE PRIMEIRA CONCEPÇÃO	PREVISÃO DE PARTO:
11/09/2025	191	13	13/06/2026 A 08/07/2026

DEPS DA PROGÊNIE:

MGTe: **30,81** | TOP: **1%**

iABCZ: **31,58** | DECA: **1** | P%: **0,1%**

IQG: **39,94** | TOP: **0,1%**

CLIQUE PARA ASSISTIR O VÍDEO

1098 FIV ALPAKATHA

APKT 1098 • PESO: **401** kg •

NASC.: **05/11/2024** • **16** MESES • NELORE **PO**

LOTE **82** A

BATERIA E

REM ESPIA0007

BACKUP

DIPLOMATA DA AGRONOVA X 51 LA GUADIANA

FGPP51

BATOM DA AGRONOVA

159 GUADIANA

ANCP

MGTE:	TOP:
24,97	8%

DEP	ÍNDICE	TOP
MP120	1,80	41%
DSTAY	87,24	5%
D3P	82,40	19%
DP210	13,11	11%
DP450	21,46	15%
DAOL	4,22	5%
DACAB	1,09	2%
DPE365	1,07	13%

PMGZ

IABCZ:	DECA:	P%:
25,62	1	0,5%

DEP	ÍNDICE	DECA	P%
PM-EMg	-0,05	6	-
STAYg	69,25	1	0,1%
IPPg	-21,88	1	5%
PD-EDg	9,45	1	4%
PS-EDg	16,85	1	5%
AOLg	2,205	1	9%
ACABg	4,239	1	0,1%
PE-365g	0,605	2	14%

GENE PLUS

IQG:	TOP:
25,44	4%

DEP	ÍNDICE	TOP
PM	-0,94	78%
HP (STAY)	75,03	1%
IPP	-11,26	13%
PD	9,96	6%
PS	14,23	11%
AOL	1,99	13%
EGS	2,07	0,1%
PES	0,90	17%

GENÔMICA

MÃE DOADORA

PRENHEZ

Diamante

TOURO:

11 GOLEADOR

COBERTURA:	DIAS GESTAÇÃO	IDADE PRIMEIRA CONCEPÇÃO	PREVISÃO DE PARTO:
11/09/2025	191	10	13/06/2026 A 08/07/2026

DEPS DA PROGÊNIE:

MGTe: **28,75** | TOP: **3%**

iABCZ: **32,38** | DECA: **1** | P%: **0,1%**

IQG: **34,09** | TOP: **0,5%**

CLIQUE PARA ASSISTIR O VÍDEO

1132 FIV ALPAKATHA

APKT 1132 • PESO: **399** kg •

NASC.: **12/12/2024** • **15** MESES • NELORE **PO**

LOTE **82** B

BATERIA E

REM ESPIA0007

D8 DA EAO

2396 FIV DA EAO

X

NERO FIV DE NAV.

1764 LA GUADALUPE

FGPP1764

103 GUADIANA

ANCP

MGTE: **24,70** TOP: **8%**

DEP	ÍNDICE	TOP
MP120	4,35	6%
DSTAY	80,47	18%
D3P	87,50	4%
DP210	13,01	11%
DP450	23,29	12%
DAOL	2,69	15%
DACAB	1,22	1%
DPE365	0,95	16%

PMGZ

IABCZ: **20,83** DECA: **1** P%: **2%**

DEP	ÍNDICE	DECA	P%
PM-EM$_g$	-0,35	7	-
STAY$_g$	58,43	1	1%
IPP$_g$	-21,84	1	5%
PD-ED$_g$	8,16	1	7%
PS-ED$_g$	15,23	1	7%
AOL$_g$	1,998	2	12%
ACAB$_g$	4,495	1	0,1%
PE-365$_g$	0,684	2	11%

GENE PLUS

IQG: **19,79** TOP: **10%**

DEP	ÍNDICE	TOP
PM	-0,65	72%
HP (STAY)	66,84	4%
IPP	-12,31	11%
PD	9,88	7%
PS	10,73	22%
AOL	1,47	23%
EGS	1,47	1%
PES	0,89	17%

GENÔMICA

MÃE DOADORA

PRENHEZ

Diamante

TOURO:

ALL IN JBJ

COBERTURA: **22/10/2025**

DIAS GESTAÇÃO: **150**

IDADE PRIMEIRA CONCEPÇÃO: **10**

PREVISÃO DE PARTO: **24/07/2026 A 18/08/2026**

DEPS DA PROGÊNIE:

MGTe: **30,93** | TOP: **1%**

iABCZ: **30,09** | DECA: **1** | P%: **0,1%**

IQG: **36,60** | TOP: **0,5%**

CLIQUE PARA ASSISTIR O VÍDEO

H4780 FIV TULIPA

TUL 4780 • PESO: **498** kg •

NASC.: **08/07/2024** • **20** MESES • NELORE **PO**

LOTE **82** C

BATERIA E

REM ESPIA0007 | 1713 DA LACADA

DIPLOMATA DA AGRONOVA X **MACAJUBA DA M.CHUVA** NADA755

BATOM DA AGRONOVA | JEQUITIAIA DA M.CHUVA

ANCP

MGTE: **26,80** TOP: **5%**

DEP	ÍNDICE	TOP
MP120	3,08	17%
DSTAY	87,79	4%
D3P	84,63	11%
DP210	15,05	6%
DP450	26,66	7%
DAOL	4,08	5%
DACAB	0,57	8%
DPE365	1,29	8%

PMGZ

IABCZ: **28,24** DECA: **1** P%: **0,5%**

DEP	ÍNDICE	DECA	P%
PM-EMg	0,41	5	-
STAYg	63,80	1	0,1%
IPPg	-35,38	1	0,5%
PD-EDg	12,76	1	0,5%
PS-EDg	25,73	1	0,5%
AOLg	3,424	1	2%
ACABg	1,934	1	6%
PE-365g	0,905	1	4%

GENE PLUS

IQG: **30,00** TOP: **2%**

DEP	ÍNDICE	TOP
PM	-0,87	77%
HP (STAY)	77,05	0,5%
IPP	-21,09	2%
PD	13,66	1%
PS	22,28	2%
AOL	3,85	1%
EGS	1,06	4%
PES	1,26	7%

GENÔMICA | MÃE DOADORA | IRMÃ TOURO DE CENTRAL

PRENHEZ

Superprecoce

TOURO:

RESERVA DA CLR

COBERTURA: **10/09/2025** | DIAS GESTAÇÃO: **192** | IDADE PRIMEIRA CONCEPÇÃO: **14** | PREVISÃO DE PARTO: **12/06/2026 A 07/07/2026**

DEPS DA PROGÊNIE:

MGTe: **31,95** | TOP: **0,5%**

iABCZ: **32,50** | DECA: **1** | P%: **0,1%**

IQG: **41,46** | TOP: **0,1%**

CLIQUE PARA ASSISTIR O VÍDEO

H5388 FIV TULIPA

TUL 5388 • PESO: **456** kg •

NASC.: **06/09/2024** • **18** MESES • NELORE **PO**

LOTE **82** D

BATERIA E

REM ESPIA0007

D8 DA EAO

2396 FIV DA EAO

X

COMBOIO FIV DA S.NICE

A116 TULIPA

TULL116

3416 TULIPA

ANCP

MGTE: **26,50** TOP: **5%**

DEP	ÍNDICE	TOP
MP120	5,56	2%
DSTAY	82,40	14%
D3P	76,04	51%
DP210	15,33	6%
DP450	26,95	6%
DAOL	4,35	4%
DACAB	0,79	4%
DPE365	1,62	4%

PMGZ

IABCZ: **28,02** DECA: **1** P%: **0,5%**

DEP	ÍNDICE	DECA	P%
PM-EMg	3,90	1	2%
STAYg	54,75	1	2%
IPPg	-20,61	1	6%
PD-EDg	13,84	1	0,5%
PS-EDg	21,63	1	2%
AOLg	4,215	1	0,5%
ACABg	4,678	1	0,1%
PE-365g	1,657	1	0,1%

GENE PLUS

IQG: **38,87** TOP: **0,5%**

DEP	ÍNDICE	TOP
PM	3,49	3%
HP (STAY)	75,31	1%
IPP	-6,63	29%
PD	12,41	2%
PS	19,72	3%
AOL	4,19	0,5%
EGS	2,14	0,1%
PES	1,85	1%

GENÔMICA

MÃE DOADORA

PRENHEZ

Diamante

TOURO:

ALL IN JBJ

COBERTURA: **22/10/2025**

DIAS GESTAÇÃO: **150**

IDADE PRIMEIRA CONCEPÇÃO: **13**

PREVISÃO DE PARTO: **24/07/2026 A 18/08/2026**

DEPS DA PROGÊNIE:

MGTe: **31,82** | TOP: **0,5%**

iABCZ: **33,68** | DECA: **1** | P%: **0,1%**

IQG: **46,14** | TOP: **0,1%**

CLIQUE PARA ASSISTIR O VÍDEO

776 FIV ALPAKATHA

APKT 776 • PESO: **504** kg •

NASC.: **29/07/2024** • **20** MESES • NELORE **PO**

LOTE **83** A

BATERIA E

REM ESPIA0007

D8 DA EAO

2396 FIV DA EAO

X

NERO FIV DE NAV.

1764 LA GUADALUPE

FGPP1764

103 GUADIANA

ANCP

MGTE:	TOP:
22,31	13%

DEP	ÍNDICE	TOP
MP120	4,31	6%
DSTAY	82,83	13%
D3P	75,47	53%
DP210	12,30	13%
DP450	22,66	13%
DAOL	2,17	20%
DACAB	1,06	2%
DPE365	0,95	16%

PMGZ

IABCZ:	DECA:	P%:
17,71	1	5%

DEP	ÍNDICE	DECA	P%
PM-EMg	1,39	3	-
STAYg	50,67	1	5%
IPPg	-13,34	2	17%
PD-EDg	8,79	1	5%
PS-EDg	19,78	1	3%
AOLg	1,153	3	-
ACABg	2,542	1	2%
PE-365g	0,337	4	-

GENE PLUS

IQG:	TOP:
20,91	8%

DEP	ÍNDICE	TOP
PM	1,12	31%
HP (STAY)	65,03	6%
IPP	6,89	86%
PD	11,23	4%
PS	18,59	4%
AOL	0,43	51%
EGS	1,21	2%
PES	0,59	31%

GENÔMICA

MÃE DOADORA

PRENHEZ

Precoce

TOURO:

GALLARDO TUL

COBERTURA:	DIAS GESTAÇÃO	IDADE PRIMEIRA CONCEPÇÃO	PREVISÃO DE PARTO:
14/01/2026	66	17	16/10/2026 A 10/11/2026

DEPS DA PROGÊNIE:

MGTe: **25,86** | TOP: **6%**

iABCZ: **24,78** | DECA: **1** | P%: **1%**

IQG: **26,96** | TOP: **3%**

CLIQUE PARA ASSISTIR O VÍDEO

H4890 FIV TULIPA

TUL 4890 • PESO: **408** kg •

NASC.: **29/07/2024** • **20** MESES • NELORE **PO**

LOTE **83** B

BATERIA E

REM GLADIADOR GEN. ADT | C2569 DA MN (JAMANTA)

REM CH LIDER GEN. ADT X **A179 FIV TULIPA**
TULL179

REMP513H | 1273 TULIPA

ANCP

MGTE: **25,72** TOP: **6%**

DEP	ÍNDICE	TOP
MP120	2,06	35%
DSTAY	86,39	6%
D3P	87,45	4%
DP210	15,51	6%
DP450	26,01	8%
DAOL	2,66	15%
DACAB	0,66	6%
DPE365	1,65	3%

PMGZ

IABCZ: **18,56** DECA: **1** P%: **4%**

DEP	ÍNDICE	DECA	P%
PM-EMg	0,64	5	-
STAYg	44,08	2	16%
IPPg	-15,89	2	12%
PD-EDg	11,05	1	2%
PS-EDg	23,19	1	1%
AOLg	2,216	1	9%
ACABg	3,031	1	1%
PE-365g	1,072	1	2%

GENE PLUS

IQG: **20,08** TOP: **9%**

DEP	ÍNDICE	TOP
PM	0,22	52%
HP (STAY)	63,34	7%
IPP	-1,34	53%
PD	11,42	3%
PS	15,01	9%
AOL	1,66	19%
EGS	0,47	22%
PES	1,93	1%

GENÔMICA | MÃE DIAMANTE | MÃE DOADORA

PRENHEZ

TOURO:
ALL IN JBJ

COBERTURA: **25/02/2026**

DIAS GESTAÇÃO: **-**

IDADE PRIMEIRA CONCEPÇÃO: **-**

PREVISÃO DE PARTO: **Aguarda DG**

DEPS DA PROGÊNIE:
MGTe: **31,43** | TOP: **1%**
iABCZ: **28,95** | DECA: **1** | P%: **0,5%**
IQG: **36,74** | TOP: **0,5%**

CLIQUE PARA ASSISTIR O VÍDEO

H5262 FIV TULIPA

TUL 5262 • PESO: **479** kg •

NASC.: **16/08/2024** • **19** MESES • NELORE **PO**

LOTE **83** C

BATERIA E

TNT		18000 DE NAVIRAI
D 50 DA ALO BRASIL	X	**F227 TULIPA** TULL227
9004 ALO BRASIL		5479 TULIPA

ANCP

MGTE: **24,65** TOP: **8%**

DEP	ÍNDICE	TOP
MP120	2,83	20%
DSTAY	86,86	5%
D3P	81,93	21%
DP210	12,53	12%
DP450	28,53	5%
DAOL	2,55	16%
DACAB	0,45	11%
DPE365	1,80	2%

PMGZ

IABCZ: **19,79** DECA: **1** P%: **3%**

DEP	ÍNDICE	DECA	P%
PM-EMg	2,81	1	7%
STAYg	53,96	1	2%
IPPg	-13,22	2	17%
PD-EDg	6,73	2	12%
PS-EDg	15,95	1	6%
AOLg	1,068	3	-
ACABg	2,753	1	2%
PE-365g	1,475	1	0,5%

GENE PLUS

IQG: **20,70** TOP: **8%**

DEP	ÍNDICE	TOP
PM	1,91	16%
HP (STAY)	66,05	5%
IPP	-6,24	31%
PD	8,17	12%
PS	15,19	9%
AOL	0,46	50%
EGS	-0,03	55%
PES	2,11	0,5%

GENÔMICA | MÃE DOADORA

PRENHEZ

Precoce

TOURO:

LANDROVER DA XARAES

COBERTURA:	DIAS GESTAÇÃO	IDADE PRIMEIRA CONCEPÇÃO	PREVISÃO DE PARTO:
14/01/2026	66	17	16/10/2026 A 10/11/2026

DEPS DA PROGÊNIE:

MGTe: **30,36** | TOP: **2%**

iABCZ: **32,18** | DECA: **1** | P%: **0,1%**

IQG: **37,10** | TOP: **0,5%**

CLIQUE PARA ASSISTIR O VÍDEO

Leilão Virtual
Só Elas

Bateria F

LOTES **84 A 86**
NELORE PO

MÉDIAS

PESO: **447** KG | IDADE: **19** MESES

ANCP
MGTe: **28,87**
TOP: **3%**

PMGZ
iABCZ: **26,56**
P%: **0,5%**

GENE PLUS
IQG: **31,18**
TOP: **1%**

MÉDIAS PROJEÇÕES DE VENTRE

MGTe: **31,81**
TOP: **0,5%**

iABCZ: **32,66**
P%: **0,1%**

IQG: **39,04**
TOP: **0,5%**

CLIQUE PARA ASSISTIR O VÍDEO

742 FIV ALPAKATHA

APKT 742 • PESO: **497** kg •

NASC.: **22/07/2024** • **20** MESES • NELORE **PO**

LOTE **84** A

BATERIA F

REM HERMOSO FIV GEN. ADT

FALUCK DO CRISPIM

X

QUARUP BONS

2106 FIV FVC

FVCP2106

PARAFIA FIV FVC

UBARANA FIV FVC

ANCP

MGTE: **30,10** TOP: **2%**

DEP	ÍNDICE	TOP
MP120	3,41	13%
DSTAY	81,92	15%
D3P	83,44	15%
DP210	21,73	0,5%
DP450	33,44	2%
DAOL	4,36	4%
DACAB	1,03	2%
DPE365	2,22	0,5%

PMGZ

IABCZ: **27,46** DECA: **1** P%: **0,5%**

DEP	ÍNDICE	DECA	P%
PM-EMg	2,33	2	12%
STAYg	48,11	1	8%
IPPg	-22,85	1	4%
PD-EDg	17,70	1	0,1%
PS-EDg	29,78	1	0,1%
AOLg	4,248	1	0,5%
ACABg	2,102	1	5%
PE-365g	2,194	1	0,1%

GENE PLUS

IQG: **28,27** TOP: **2%**

DEP	ÍNDICE	TOP
PM	1,02	33%
HP (STAY)	62,20	9%
IPP	-12,13	11%
PD	18,43	0,1%
PS	24,80	0,5%
AOL	3,28	2%
EGS	0,25	35%
PES	3,02	0,1%

GENÔMICA

MÃE DOADORA

PRENHEZ

TOURO: **GREGO TUL**

COBERTURA: **25/02/2026**

DIAS GESTAÇÃO: **-**

IDADE PRIMEIRA CONCEPÇÃO: **-**

PREVISÃO DE PARTO: **Aguarda DG**

DEPS DA PROGÊNIE:

MGTe: **31,43** | TOP: **1%**

iABCZ: **32,86** | DECA: **1** | P%: **0,1%**

IQG: **34,86** | TOP: **0,5%**

CLIQUE PARA ASSISTIR O VÍDEO

H4661 FIV TULIPA

TUL 4661 • PESO: **488** kg •

NASC.: **11/06/2024** • **21** MESES • NELORE **PO**

LOTE **84** B

BATERIA F

REM GRINGO GEN. ADT | COMBOIO FIV DA S.NICE

REM PASSAPORTE FIV GEN. ADT X **A116 TULIPA** TULL116

REM GUAIAMA | 3416 TULIPA

ANCP

MGTE: **29,53** TOP: **2%**

DEP	ÍNDICE	TOP
MP120	3,83	9%
DSTAY	85,75	7%
D3P	79,90	31%
DP210	18,44	2%
DP450	36,58	1%
DAOL	5,58	1%
DACAB	0,24	21%
DPE365	1,43	6%

PMGZ

IABCZ: **23,13** DECA: **1** P%: **1%**

DEP	ÍNDICE	DECA	P%
PM-EMg	-0,71	8	-
STAYg	48,46	1	7%
IPPg	-23,77	1	3%
PD-EDg	15,88	1	0,1%
PS-EDg	24,52	1	0,5%
AOLg	6,010	1	0,1%
ACABg	1,896	1	7%
PE-365g	1,001	1	3%

GENE PLUS

IQG: **28,56** TOP: **2%**

DEP	ÍNDICE	TOP
PM	-1,97	92%
HP (STAY)	69,79	3%
IPP	-9,22	19%
PD	15,64	0,5%
PS	25,89	0,5%
AOL	5,42	0,1%
EGS	0,22	37%
PES	1,32	6%

GENÔMICA | MÃE DOADORA

PRENHEZ

TOURO: **GREGO TUL**

COBERTURA: **25/02/2026** | DIAS GESTAÇÃO: **-** | IDADE PRIMEIRA CONCEPÇÃO: **-** | PREVISÃO DE PARTO: **Aguarda DG**

DEPS DA PROGÊNIE:
MGTe: **31,16** | TOP: **1%**
iABCZ: **30,70** | DECA: **1** | P%: **0,1%**
IQG: **35,01** | TOP: **0,5%**

CLIQUE PARA ASSISTIR O VÍDEO

H4881 FIV TULIPA

TUL 4881 • PESO: **458** kg •

NASC.: **26/07/2024** • **20** MESES • NELORE **PO**

LOTE **84** C

BATERIA F

TNT		COMBOIO FIV DA S.NICE
INVICTUS TE DA HORA	X	**HAKSHA SINO** SIN02751
3484 DA JHR		EBAJARA MAT.

ANCP

MGTE: **31,11** TOP: **1%**

DEP	ÍNDICE	TOP
MP120	3,10	17%
DSTAY	86,16	6%
D3P	81,34	24%
DP210	20,75	1%
DP450	35,34	1%
DAOL	6,55	0,5%
DACAB	0,48	10%
DPE365	1,51	5%

PMGZ

IABCZ: **28,34** DECA: **1** P%: **0,5%**

DEP	ÍNDICE	DECA	P%
PM-EMg	-1,53	9	-
STAYg	54,57	1	2%
IPPg	-30,60	1	1%
PD-EDg	17,67	1	0,1%
PS-EDg	31,93	1	0,1%
AOLg	6,061	1	0,1%
ACABg	2,599	1	2%
PE-365g	1,352	1	0,5%

GENE PLUS

IQG: **32,49** TOP: **1%**

DEP	ÍNDICE	TOP
PM	-1,78	90%
HP (STAY)	70,94	2%
IPP	-4,16	40%
PD	19,28	0,1%
PS	30,13	0,1%
AOL	5,91	0,1%
EGS	0,86	7%
PES	2,23	0,5%

GENÔMICA | DOADORA | OÓCITOS **35** PRODUÇÃO MÉDIA | MÃE DOADORA

PRENHEZ

TOURO: **GREGO TUL**

COBERTURA: **25/02/2026** | DIAS GESTAÇÃO: **-** | IDADE PRIMEIRA CONCEPÇÃO: **-** | PREVISÃO DE PARTO: **Aguarda DG**

DEPS DA PROGÊNIE:
MGTe: **31,94** | TOP: **0,5%**
iABCZ: **33,30** | DECA: **1** | P%: **0,1%**
IQG: **36,97** | TOP: **0,5%**

CLIQUE PARA ASSISTIR O VÍDEO

H4999 FIV TULIPA

TUL 4999 • PESO: **442** kg •

NASC.: **13/08/2024** • **19** MESES • NELORE **PO**

LOTE **84** D

BATERIA F

REM GLADIADOR GEN. ADT | ERODES MAT.

REM CH LIDER GEN. ADT X **F220 TULIPA** TULL220

REMP513H | 2027 TULIPA

ANCP

MGTE: **27,25** TOP: **4%**

DEP	ÍNDICE	TOP
MP120	3,52	12%
DSTAY	91,78	0,5%
D3P	89,32	2%
DP210	13,35	10%
DP450	26,07	7%
DAOL	3,06	12%
DACAB	0,82	3%
DPE365	1,26	9%

PMGZ

IABCZ: **17,75** DECA: **1** P%: **5%**

DEP	ÍNDICE	DECA	P%
PM-EMg	2,51	1	10%
STAYg	50,38	1	5%
IPPg	-12,23	2	20%
PD-EDg	6,86	2	11%
PS-EDg	15,29	1	7%
AOLg	0,463	5	-
ACABg	3,503	1	0,5%
PE-365g	1,041	1	2%

GENE PLUS

IQG: **23,08** TOP: **6%**

DEP	ÍNDICE	TOP
PM	2,24	11%
HP (STAY)	64,67	6%
IPP	9,34	92%
PD	7,49	16%
PS	12,98	14%
AOL	1,24	28%
EGS	0,65	14%
PES	1,74	2%

GENÔMICA | MÃE SUPER PRECOCE | MÃE DOADORA

PRENHEZ

TOURO: **GREGO TUL**

COBERTURA: **25/02/2026**

DIAS GESTAÇÃO: **-**

IDADE PRIMEIRA CONCEPÇÃO: **-**

PREVISÃO DE PARTO: **Aguarda DG**

DEPS DA PROGÊNIE:

MGTe: **30,01** | TOP: **2%**

iABCZ: **28,01** | DECA: **1** | P%: **0,5%**

IQG: **32,26** | TOP: **1%**

CLIQUE PARA ASSISTIR O VÍDEO

H5030 FIV TULIPA

TUL 5030 • PESO: **431** kg •

NASC.: **17/08/2024** • **19** MESES • NELORE **PO**

LOTE **85** A

BATERIA F

REM GLADIADOR GEN. ADT | INVENCIVEL DA HORA

ESTURRO TUL X **F2417 TULIPA** (TUL2417)

MACAJUBA DA M.CHUVA | BERNADETE TULIPA

ANCP

MGTE: **27,70** TOP: **4%**

DEP	ÍNDICE	TOP
MP120	4,53	5%
DSTAY	84,56	9%
D3P	88,91	2%
DP210	16,63	4%
DP450	30,59	3%
DAOL	3,71	7%
DACAB	0,22	22%
DPE365	1,06	13%

PMGZ

IABCZ: **24,84** DECA: **1** P%: **1%**

DEP	ÍNDICE	DECA	P%
PM-EMg	1,66	3	-
STAYg	63,30	1	0,5%
IPPg	-24,59	1	3%
PD-EDg	9,34	1	4%
PS-EDg	22,29	1	1%
AOLg	2,440	1	7%
ACABg	1,052	2	20%
PE-365g	0,709	1	10%

GENE PLUS

IQG: **32,49** TOP: **1%**

DEP	ÍNDICE	TOP
PM	1,57	22%
HP (STAY)	77,05	0,5%
IPP	-18,48	3%
PD	11,35	4%
PS	23,83	1%
AOL	2,96	4%
EGS	0,09	46%
PES	1,12	10%

GENÔMICA | MÃE DOADORA

PRENHEZ

TOURO: **GREGO TUL**

COBERTURA: **25/02/2026**

DIAS GESTAÇÃO: **-**

IDADE PRIMEIRA CONCEPÇÃO: **-**

PREVISÃO DE PARTO: **Aguarda DG**

DEPS DA PROGÊNIE:

MGTe: **30,24** | TOP: **2%**

iABCZ: **31,55** | DECA: **1** | P%: **0,1%**

IQG: **36,97** | TOP: **0,5%**

CLIQUE PARA ASSISTIR O VÍDEO

H5296 FIV TULIPA

TUL 5296 • PESO: **458** kg •

NASC.: **30/08/2024** • **18** MESES • NELORE **PO**

LOTE **85** B

BATERIA F

TNT		DIPLOMATA DA AGRONOVA
D 50 DA ALO BRASIL	X	**F2250 TULIPA** TUL2250
9004 ALO BRASIL		3611 DA PAULETE

ANCP

MGTE: **27,87** TOP: **4%**

DEP	ÍNDICE	TOP
MP120	4,34	6%
DSTAY	87,79	4%
D3P	92,97	0,5%
DP210	12,92	11%
DP450	24,04	10%
DAOL	4,04	6%
DACAB	0,70	5%
DPE365	1,39	6%

PMGZ

IABCZ: **23,92** DECA: **1** P%: **1%**

DEP	ÍNDICE	DECA	P%
PM-EMg	3,23	1	5%
STAYg	55,11	1	2%
IPPg	-26,16	1	2%
PD-EDg	10,80	1	2%
PS-EDg	20,98	1	2%
AOLg	4,166	1	0,5%
ACABg	-0,057	6	-
PE-365g	0,988	1	3%

GENE PLUS

IQG: **25,15** TOP: **4%**

DEP	ÍNDICE	TOP
PM	2,46	9%
HP (STAY)	64,82	6%
IPP	-4,49	38%
PD	9,96	6%
PS	17,90	5%
AOL	3,81	1%
EGS	-0,46	81%
PES	1,34	6%

GENÔMICA | MÃE PRECOCE | MÃE DOADORA

PRENHEZ

TOURO: **ALL IN JBJ**

COBERTURA: **25/02/2026**

DIAS GESTAÇÃO: **-**

IDADE PRIMEIRA CONCEPÇÃO: **-**

PREVISÃO DE PARTO: **Aguarda DG**

DEPS DA PROGÊNIE:

MGTe: **32,51** | TOP: **0,5%**

iABCZ: **31,63** | DECA: **1** | P%: **0,1%**

IQG: **39,28** | TOP: **0,5%**

CLIQUE PARA ASSISTIR O VÍDEO

H5423 TULIPA

TUL 5423 • PESO: **433** kg •

NASC.: **18/09/2024** • **18** MESES • NELORE **PO**

LOTE **85** C

BATERIA F

REM ESPIA0007

D8 DA EAO

2396 FIV DA EAO

X

DRUIDO DA AGRONOVA

BELA FIV FVC

FVC16417

VIGORAR FIV FVC

ANCP

MGTE:	TOP:
29,45	2%

DEP	ÍNDICE	TOP
MP120	5,07	3%
DSTAY	88,44	3%
D3P	85,83	7%
DP210	17,97	3%
DP450	27,76	6%
DAOL	3,22	11%
DACAB	1,29	0,5%
DPE365	1,83	2%

PMGZ

IABCZ:	DECA:	P%:
30,46	1	0,1%

DEP	ÍNDICE	DECA	P%
PM-EMg	5,56	1	0,1%
STAYg	54,15	1	2%
IPPg	-23,38	1	4%
PD-EDg	14,90	1	0,1%
PS-EDg	26,94	1	0,5%
AOLg	3,437	1	2%
ACABg	5,239	1	0,1%
PE-365g	1,643	1	0,1%

GENE PLUS

IQG:	TOP:
40,97	0,1%

DEP	ÍNDICE	TOP
PM	5,15	0,5%
HP (STAY)	71,53	2%
IPP	-12,24	11%
PD	16,52	0,5%
PS	25,72	0,5%
AOL	3,09	3%
EGS	2,13	0,1%
PES	2,26	0,5%

GENÔMICA | DOADORA | OÓCITOS 15 PRODUÇÃO MÉDIA | MÃE PRECOCE | MÃE DOADORA

PRENHEZ

TOURO:

ALL IN JBJ

COBERTURA:	DIAS GESTAÇÃO	IDADE PRIMEIRA CONCEPÇÃO	PREVISÃO DE PARTO:
25/02/2026	-	-	Aguarda DG

DEPS DA PROGÊNIE:

MGTe: **33,30** | TOP: **0,5%**

iABCZ: **34,90** | DECA: **1** | P%: **0,1%**

IQG: **47,19** | TOP: **0,1%**

CLIQUE PARA ASSISTIR O VÍDEO

H5474 TULIPA

TUL 5474 • PESO: **431** kg •

NASC.: **20/09/2024** • **18** MESES • NELORE **PO**

LOTE **85** D

BATERIA F

REM GLADIADOR GEN. ADT | BELO J MACHADO

ROLEX FIV TERRA BRAVA X **FORQUILHA DA AGRONOVA** FAN03793

2321 FIV DA TERRA BRAVA | DEVOTA DA AGRONOVA

ANCP

MGTE: **29,27** TOP: **2%**

DEP	ÍNDICE	TOP
MP120	4,34	6%
DSTAY	82,62	13%
D3P	81,77	22%
DP210	15,10	6%
DP450	31,07	3%
DAOL	6,70	0,5%
DACAB	0,88	3%
DPE365	1,25	9%

PMGZ

IABCZ: **29,21** DECA: **1** P%: **0,5%**

DEP	ÍNDICE	DECA	P%
PM-EMg	0,89	4	-
STAYg	61,95	1	0,5%
IPPg	-35,56	1	0,5%
PD-EDg	12,19	1	1%
PS-EDg	19,77	1	3%
AOLg	6,398	1	0,1%
ACABg	3,392	1	0,5%
PE-365g	1,296	1	0,5%

GENE PLUS

IQG: **33,66** TOP: **1%**

DEP	ÍNDICE	TOP
PM	0,69	40%
HP (STAY)	72,57	2%
IPP	-10,22	16%
PD	14,73	0,5%
PS	21,45	2%
AOL	7,06	0,1%
EGS	1,28	2%
PES	1,81	2%

GENÔMICA | MÃE DOADORA

PRENHEZ

TOURO: **GREGO TUL**

COBERTURA: **25/02/2026** | DIAS GESTAÇÃO: **-** | IDADE PRIMEIRA CONCEPÇÃO: **-** | PREVISÃO DE PARTO: **Aguarda DG**

DEPS DA PROGÊNIE:
MGTe: **31,03** | TOP: **1%**
iABCZ: **33,74** | DECA: **1** | P%: **0,1%**
IQG: **37,56** | TOP: **0,5%**

CLIQUE PARA ASSISTIR O VÍDEO

1094 FIV ALPAKATHA

APKT 1094 • PESO: **435** kg •

NASC.: **05/11/2024** • **16** MESES • NELORE **PO**

LOTE **86** A

BATERIA F

REM HERMOSO FIV GEN. ADT

FALUCK DO CRISPIM

PARAFIA FIV FVC

X

REM ARMADOR

1771 LA GUADALUPE

FGPP1771

715 GUADIANA

ANCP

MGTE: **27,45** TOP: **4%**

DEP	ÍNDICE	TOP
MP120	2,88	20%
DSTAY	83,20	12%
D3P	83,19	16%
DP210	16,29	4%
DP450	26,46	7%
DAOL	4,87	3%
DACAB	1,02	2%
DPE365	1,65	3%

PMGZ

IABCZ: **20,35** DECA: **1** P%: **3%**

DEP	ÍNDICE	DECA	P%
PM-EMg	0,53	5	-
STAYg	44,55	2	15%
IPPg	-22,24	1	4%
PD-EDg	12,23	1	1%
PS-EDg	22,96	1	1%
AOLg	5,081	1	0,1%
ACABg	1,554	2	11%
PE-365g	1,092	1	2%

GENE PLUS

IQG: **24,05** TOP: **5%**

DEP	ÍNDICE	TOP
PM	0,18	53%
HP (STAY)	59,24	13%
IPP	-20,15	2%
PD	14,13	1%
PS	19,65	3%
AOL	4,19	0,5%
EGS	0,59	17%
PES	1,63	3%

GENÔMICA

MÃE DOADORA

PRENHEZ

TOURO:

ALL IN JBJ

COBERTURA: **25/02/2026**

DIAS GESTAÇÃO: **-**

IDADE PRIMEIRA CONCEPÇÃO: **-**

PREVISÃO DE PARTO: **Aguarda DG**

DEPS DA PROGÊNIE:

MGTe: **32,30** | TOP: **0,5%**

iABCZ: **29,85** | DECA: **1** | P%: **0,1%**

IQG: **38,73** | TOP: **0,5%**

CLIQUE PARA ASSISTIR O VÍDEO

591 FIV ALPAKATHA

APKT 591 • PESO: **431** kg •

NASC.: **05/06/2024** • **21** MESES • NELORE **PO**

LOTE **86** B

BATERIA F

REM ESPIA0007

DIPLOMATA DA AGRONOVA

BATOM DA AGRONOVA

X

QUARUP BONS

2106 FIV FVC

FVCP2106

UBARANA FIV FVC

ANCP

MGTE:	TOP:
27,58	4%

DEP	ÍNDICE	TOP
MP120	3,64	11%
DSTAY	90,19	2%
D3P	84,37	11%
DP210	14,92	7%
DP450	24,72	9%
DAOL	3,66	8%
DACAB	0,82	3%
DPE365	1,99	1%

PMGZ

IABCZ:	DECA:	P%:
31,55	1	0,1%

DEP	ÍNDICE	DECA	P%
PM-EMg	1,07	4	-
STAYg	68,35	1	0,1%
IPPg	-35,38	1	0,5%
PD-EDg	12,62	1	0,5%
PS-EDg	21,31	1	2%
AOLg	4,189	1	0,5%
ACABg	3,034	1	1%
PE-365g	2,091	1	0,1%

GENE PLUS

IQG:	TOP:
32,47	1%

DEP	ÍNDICE	TOP
PM	-0,47	68%
HP (STAY)	78,93	0,5%
IPP	-12,30	11%
PD	13,74	1%
PS	18,86	4%
AOL	3,06	3%
EGS	1,32	2%
PES	2,93	0,1%

GENÔMICA

MÃE DOADORA

PRENHEZ

TOURO:

ALL IN JBJ

COBERTURA:	DIAS GESTAÇÃO	IDADE PRIMEIRA CONCEPÇÃO	PREVISÃO DE PARTO:
25/02/2026	-	-	Aguarda DG

DEPS DA PROGÊNIE:

MGTe: **32,36** | TOP: **0,5%**

iABCZ: **35,45** | DECA: **1** | P%: **0,1%**

IQG: **42,94** | TOP: **0,1%**

CLIQUE PARA ASSISTIR O VÍDEO

H5738 FIV TULIPA

TUL 5738 • PESO: **415** kg •

NASC.: **06/11/2024** • **16** MESES • NELORE **PO**

LOTE **86** C

BATERIA F

2753 DA PAULETE | REM HERMOSO FIV GEN. ADT

ELO FIV DA AGRONOVA X FILOMENA DA AGRONOVA

FAN03772

BATOM DA AGRONOVA | DIBOLA DA AGRONOVA

ANCP

MGTE: **30,27** TOP: **2%**

DEP	ÍNDICE	TOP
MP120	2,75	22%
DSTAY	90,68	1%
D3P	77,87	42%
DP210	17,57	3%
DP450	31,36	3%
DAOL	6,05	0,5%
DACAB	1,38	0,5%
DPE365	1,49	5%

PMGZ

IABCZ: **35,15** DECA: **1** P%: **0,1%**

DEP	ÍNDICE	DECA	P%
PM-EMg	1,67	3	-
STAYg	67,19	1	0,1%
IPPg	-24,58	1	3%
PD-EDg	16,28	1	0,1%
PS-EDg	33,64	1	0,1%
AOLg	6,073	1	0,1%
ACABg	5,197	1	0,1%
PE-365g	1,017	1	3%

GENE PLUS

IQG: **41,84** TOP: **0,1%**

DEP	ÍNDICE	TOP
PM	1,22	28%
HP (STAY)	75,82	1%
IPP	-15,33	6%
PD	17,70	0,1%
PS	30,58	0,1%
AOL	5,73	0,1%
EGS	2,93	0,1%
PES	1,99	1%

GENÔMICA | MÃE DOADORA

PRENHEZ

TOURO: **ALL IN JBJ**

COBERTURA: **25/02/2026** | DIAS GESTAÇÃO: **-** | IDADE PRIMEIRA CONCEPÇÃO: **-** | PREVISÃO DE PARTO: **Aguarda DG**

DEPS DA PROGÊNIE:
MGTe: **33,71** | TOP: **0,1%**
iABCZ: **37,25** | DECA: **1** | P%: **0,1%**
IQG: **47,62** | TOP: **0,1%**

CLIQUE PARA ASSISTIR O VÍDEO

Leilão Virtual
Só Elas

Bateria G

LOTES **87**
NELORE PO

MÉDIAS

PESO: **483** KG | IDADE: **19** MESES

ANCP
MGTe: **29,06**
TOP: **3%**

PMGZ
iABCZ: **27,87**
P%: **0,5%**

GENE PLUS
IQG: **35,46**
TOP: **0,5%**

MÉDIAS PROJEÇÕES DE VENTRE

MGTe: **31,63**
TOP: **1%**

iABCZ: **33,37**
P%: **0,1%**

IQG: **40,29**
TOP: **0,1%**

CLIQUE PARA ASSISTIR O VÍDEO

1105 FIV ALPAKATHA

APKT 1105 • PESO: **454** kg •

NASC.: **11/11/2024** • **16** MESES • NELORE **PO**

LOTE **87** A

BATERIA G

REM HERMOSO FIV GEN. ADT | REM ARMADOR

FALUCK DO CRISPIM X **1771 LA GUADALUPE** FGPP1771

PARAFIA FIV FVC | 715 GUADIANA

ANCP

MGTE: **27,36** TOP: **4%**

DEP	ÍNDICE	TOP
MP120	3,21	15%
DSTAY	86,88	5%
D3P	79,65	33%
DP210	14,77	7%
DP450	26,27	7%
DAOL	4,94	3%
DACAB	1,03	2%
DPE365	1,69	3%

PMGZ

IABCZ: **22,40** DECA: **1** P%: **2%**

DEP	ÍNDICE	DECA	P%
PM-EMg	2,28	2	12%
STAYg	45,83	2	12%
IPPg	-20,02	1	6%
PD-EDg	11,34	1	2%
PS-EDg	24,12	1	0,5%
AOLg	5,228	1	0,1%
ACABg	1,714	1	9%
PE-365g	1,532	1	0,1%

GENE PLUS

IQG: **28,71** TOP: **2%**

DEP	ÍNDICE	TOP
PM	1,74	18%
HP (STAY)	60,12	12%
IPP	-10,17	16%
PD	11,86	3%
PS	20,86	2%
AOL	4,54	0,5%
EGS	0,95	6%
PES	2,27	0,5%

GENÔMICA | MÃE DOADORA

PRENHEZ

TOURO: **ALL IN JBJ**

COBERTURA: **25/02/2026** | DIAS GESTAÇÃO: **-** | IDADE PRIMEIRA CONCEPÇÃO: **-** | PREVISÃO DE PARTO: **Aguarda DG**

DEPS DA PROGÊNIE:
MGTe: **32,25** | TOP: **0,5%**
iABCZ: **30,87** | DECA: **1** | P%: **0,1%**
IQG: **41,06** | TOP: **0,1%**

CLIQUE PARA ASSISTIR O VÍDEO

778 FIV ALPAKATHA

APKT 778 • PESO: **476** kg •

NASC.: **29/07/2024** • **20** MESES • NELORE **PO**

LOTE **87** B

BATERIA G

REM ESPIA0007 | 7308/04 PO PERDIZES

D8 DA EAO X **522 LA GUADALUPE**
FGPP522

2396 FIV DA EAO | 027 GUADIANA

ANCP

MGTE: **28,30** TOP: **3%**

DEP	ÍNDICE	TOP
MP120	8,05	0,1%
DSTAY	84,35	10%
D3P	78,43	39%
DP210	16,28	4%
DP450	28,56	5%
DAOL	3,56	8%
DACAB	1,05	2%
DPE365	1,42	6%

PMGZ

IABCZ: **29,73** DECA: **1** P%: **0,1%**

DEP	ÍNDICE	DECA	P%
PM-EMg	7,31	1	0,1%
STAYg	56,10	1	2%
IPPg	-29,03	1	1%
PD-EDg	12,22	1	1%
PS-EDg	24,49	1	0,5%
AOLg	1,510	2	20%
ACABg	4,840	1	0,1%
PE-365g	1,203	1	1%

GENE PLUS

IQG: **42,12** TOP: **0,1%**

DEP	ÍNDICE	TOP
PM	7,56	0,1%
HP (STAY)	71,57	2%
IPP	-18,24	3%
PD	15,02	0,5%
PS	29,10	0,1%
AOL	0,81	40%
EGS	1,83	0,1%
PES	1,62	3%

GENÔMICA | MÃE DOADORA

PRENHEZ

TOURO:
GREGO TUL

COBERTURA: **25/02/2026**
DIAS GESTAÇÃO: **-**
IDADE PRIMEIRA CONCEPÇÃO: **-**
PREVISÃO DE PARTO: **Aguarda DG**

DEPS DA PROGÊNIE:
MGTe: **30,53** | TOP: **2%**
iABCZ: **34,00** | DECA: **1** | P%: **0,1%**
IQG: **41,78** | TOP: **0,1%**

CLIQUE PARA ASSISTIR O VÍDEO

H4637 FIV TULIPA

TUL 4637 • PESO: **528** kg •

NASC.: **05/06/2024** • **21** MESES • NELORE **PO**

LOTE **87** C

BATERIA G

QUARUP BONS | REM HERMOSO FIV GEN. ADT

ESTORIL MAT. X **FILORDA DA AGRONOVA** FAN03987

BARAVAH MAT. | CAMUCA DA AGRONOVA

ANCP

MGTE: **29,68** TOP: **2%**

DEP	ÍNDICE	TOP
MP120	4,87	4%
DSTAY	84,62	9%
D3P	81,56	23%
DP210	17,63	3%
DP450	28,87	5%
DAOL	5,32	2%
DACAB	1,11	1%
DPE365	1,79	2%

PMGZ

IABCZ: **26,67** DECA: **1** P%: **0,5%**

DEP	ÍNDICE	DECA	P%
PM-EMg	4,64	1	1%
STAYg	53,87	1	2%
IPPg	-17,68	1	9%
PD-EDg	8,86	1	5%
PS-EDg	26,13	1	0,5%
AOLg	5,139	1	0,1%
ACABg	2,575	1	2%
PE-365g	1,737	1	0,1%

GENE PLUS

IQG: **34,92** TOP: **0,5%**

DEP	ÍNDICE	TOP
PM	3,37	3%
HP (STAY)	60,08	12%
IPP	-11,89	12%
PD	8,89	10%
PS	23,54	1%
AOL	4,63	0,5%
EGS	1,40	1%
PES	2,28	0,5%

GENÔMICA | MÃE DOADORA

PRENHEZ

TOURO: **GREGO TUL**

COBERTURA: **25/02/2026** | DIAS GESTAÇÃO: **-** | IDADE PRIMEIRA CONCEPÇÃO: **-** | PREVISÃO DE PARTO: **Aguarda DG**

DEPS DA PROGÊNIE:
MGTe: **31,23** | TOP: **1%**
iABCZ: **32,47** | DECA: **1** | P%: **0,1%**
IQG: **38,19** | TOP: **0,5%**

CLIQUE PARA ASSISTIR O VÍDEO

H4737 FIV TULIPA

TUL 4737 • PESO: **530** kg •

NASC.: **30/06/2024** • **20** MESES • NELORE **PO**

LOTE **87** D

BATERIA G

REM GARANTIDO GEN. ADT | QUARUP BONS

DEMOLIDOR FIV DA EAO X FOLHINHA DA AGRONOVA

FAN04022

6180 FIV DA EAO | BALINHA DA AGRONOVA

ANCP

MGTE: **31,67** TOP: **1%**

DEP	ÍNDICE	TOP
MP120	4,65	5%
DSTAY	86,89	5%
D3P	84,03	13%
DP210	18,62	2%
DP450	32,72	2%
DAOL	5,23	2%
DACAB	1,16	1%
DPE365	2,37	0,5%

PMGZ

IABCZ: **35,12** DECA: **1** P%: **0,1%**

DEP	ÍNDICE	DECA	P%
PM-EMg	4,42	1	1%
STAYg	73,78	1	0,1%
IPPg	-16,72	2	11%
PD-EDg	12,18	1	1%
PS-EDg	22,12	1	1%
AOLg	4,401	1	0,5%
ACABg	5,076	1	0,1%
PE-365g	2,135	1	0,1%

GENE PLUS

IQG: **40,70** TOP: **0,1%**

DEP	ÍNDICE	TOP
PM	3,23	4%
HP (STAY)	78,30	0,5%
IPP	-2,11	50%
PD	14,10	1%
PS	21,16	2%
AOL	4,57	0,5%
EGS	2,19	0,1%
PES	2,82	0,1%

GENÔMICA | DOADORA | OÓCITOS 24 PRODUÇÃO MÉDIA | MÃE DOADORA

PRENHEZ

TOURO:

URANO FIV TERRA BRAVA

COBERTURA: **25/02/2026** | DIAS GESTAÇÃO: **-** | IDADE PRIMEIRA CONCEPÇÃO: **-** | PREVISÃO DE PARTO: **Aguarda DG**

DEPS DA PROGÊNIE:

MGTe: **32,68** | TOP: **0,5%**

iABCZ: **34,79** | DECA: **1** | P%: **0,1%**

IQG: **40,07** | TOP: **0,1%**

CLIQUE PARA ASSISTIR O VÍDEO

H4761 FIV TULIPA

TUL 4761 • PESO: **483** kg •

NASC.: **05/07/2024** • **20** MESES • NELORE **PO**

LOTE **87** E

BATERIA G

REM GLADIADOR GEN. ADT | OPERARIO COL

ESTURRO TUL X FITAVA DA AGRONOVA

FAN04068

MACAJUBA DA M.CHUVA | DUQUESA DA AGRONOVA

ANCP

MGTE: **29,17** TOP: **2%**

DEP	ÍNDICE	TOP
MP120	4,77	4%
DSTAY	85,43	8%
D3P	90,08	1%
DP210	14,38	8%
DP450	32,52	2%
DAOL	4,36	4%
DACAB	0,63	6%
DPE365	1,49	5%

PMGZ

IABCZ: **27,14** DECA: **1** P%: **0,5%**

DEP	ÍNDICE	DECA	P%
PM-EMg	3,29	1	4%
STAYg	60,67	1	0,5%
IPPg	-25,97	1	2%
PD-EDg	9,97	1	3%
PS-EDg	22,44	1	1%
AOLg	3,386	1	2%
ACABg	2,709	1	2%
PE-365g	1,141	1	2%

GENE PLUS

IQG: **36,84** TOP: **0,5%**

DEP	ÍNDICE	TOP
PM	2,95	5%
HP (STAY)	76,34	0,5%
IPP	-16,36	5%
PD	10,68	5%
PS	22,73	1%
AOL	3,44	2%
EGS	0,92	6%
PES	1,53	3%

GENÔMICA | DOADORA | OÓCITOS **40** PRODUÇÃO MÉDIA | MÃE DOADORA

PRENHEZ

TOURO:

LANDROVER DA XARAES

COBERTURA: **25/02/2026** | DIAS GESTAÇÃO: **-** | IDADE PRIMEIRA CONCEPÇÃO: **-** | PREVISÃO DE PARTO: **Aguarda DG**

DEPS DA PROGÊNIE:

MGTe: **32,63** | TOP: **0,5%**

iABCZ: **35,85** | DECA: **1** | P%: **0,1%**

IQG: **45,16** | TOP: **0,1%**

CLIQUE PARA ASSISTIR O VÍDEO

H2156 FIV TULIPA

TULL 2156 • PESO: **428** kg •

NASC.: **17/11/2024** • **16** MESES • NELORE **PO**

LOTE **87** F

BATERIA G

REM GARANTIDO GEN. ADT | ENSINO MAT.

DEMOLIDOR FIV DA EAO X **F2603 TULIPA**
TUL2603

6180 FIV DA EAO | REM 11397J GENETICA ADITIVA

ANCP

MGTE: **28,20** TOP: **3%**

DEP	ÍNDICE	TOP
MP120	4,07	8%
DSTAY	83,56	11%
D3P	89,80	1%
DP210	15,96	5%
DP450	27,72	6%
DAOL	3,10	11%
DACAB	1,41	0,5%
DPE365	1,79	2%

PMGZ

IABCZ: **26,21** DECA: **1** P%: **0,5%**

DEP	ÍNDICE	DECA	P%
PM-EMg	4,48	1	1%
STAYg	60,90	1	0,5%
IPPg	-17,08	1	10%
PD-EDg	10,63	1	2%
PS-EDg	15,17	1	7%
AOLg	2,455	1	7%
ACABg	4,946	1	0,1%
PE-365g	1,086	1	2%

GENE PLUS

IQG: **29,53** TOP: **2%**

DEP	ÍNDICE	TOP
PM	3,22	4%
HP (STAY)	67,89	4%
IPP	-4,83	37%
PD	11,06	4%
PS	12,40	16%
AOL	2,15	11%
EGS	1,94	0,1%
PES	1,25	7%

GENÔMICA | MÃE SUPER PRECOCE | MÃE DOADORA

PRENHEZ

TOURO:
GREGO TUL

COBERTURA: **25/02/2026**
DIAS GESTAÇÃO: **-**
IDADE PRIMEIRA CONCEPÇÃO: **-**
PREVISÃO DE PARTO: **Aguarda DG**

DEPS DA PROGÊNIE:
MGTe: **30,49** | TOP: **2%**
iABCZ: **32,24** | DECA: **1** | P%: **0,1%**
IQG: **35,49** | TOP: **0,5%**

CLIQUE PARA ASSISTIR O VÍDEO

Leilão Virtual
Só Elas

Bateria H

LOTES **88 A 91**
NELORE PC

MÉDIAS

PESO: **441** KG | IDADE: **18** MESES

ANCP
MGTe: **23,68**
TOP: **10%**

PMGZ
iABCZ: **23,20**
P%: **1%**

GENE PLUS
IQG: **29,05**
TOP: **2%**

MÉDIAS PROJEÇÕES DE VENTRE

MGTe: **29,16**
TOP: **2%**

iABCZ: **30,67**
P%: **0,1%**

IQG: **37,63**
TOP: **0,5%**

CLIQUE PARA ASSISTIR O VÍDEO

H1128 TULIPA

TULL 1128 • PESO: **472** kg •

NASC.: **27/07/2024** • **20** MESES • NELORE **PC**

LOTE **88** A

BATERIA H

REM HERMOSO FIV GEN. ADT | IMEDIATO TUL

FALUCK DO CRISPIM X **3915 TULIPA** EM5700

PARAFIA FIV FVC | 283917TUL

ANCP

MGTE:	TOP:
22,10	13%

DEP	ÍNDICE	TOP
MP120	5,39	3%
DSTAY	72,40	33%
D3P	84,21	12%
DP210	9,45	23%
DP450	22,15	13%
DAOL	1,94	23%
DACAB	1,09	2%
DPE365	1,95	1%

PMGZ

IABCZ:	DECA:	P%:
22,74	1	2%

DEP	ÍNDICE	DECA	P%
PM-EMg	4,88	1	0,5%
STAYg	43,99	2	16%
IPPg	-16,34	2	11%
PD-EDg	7,91	1	7%
PS-EDg	24,98	1	0,5%
AOLg	3,986	1	0,5%
ACABg	3,266	1	0,5%
PE-365g	2,081	1	0,1%

GENE PLUS

IQG:	TOP:
32,54	1%

DEP	ÍNDICE	TOP
PM	3,75	2%
HP (STAY)	66,08	5%
IPP	-5,79	32%
PD	7,02	18%
PS	20,47	2%
AOL	3,03	3%
EGS	0,17	40%
PES	3,24	0,1%

GENÔMICA | DOADORA | OÓCITOS 205 PRODUÇÃO MÉDIA

PRENHEZ

Superprecoce

TOURO:

LANDROVER DA XARAES

COBERTURA:	DIAS GESTAÇÃO	IDADE PRIMEIRA CONCEPÇÃO	PREVISÃO DE PARTO:
22/10/2025	150	15	24/07/2026 A 18/08/2026

DEPS DA PROGÊNIE:

MGTe: **29,09** | TOP: **2%**

iABCZ: **33,65** | DECA: **1** | P%: **0,1%**

IQG: **43,02** | TOP: **0,1%**

CLIQUE PARA ASSISTIR O VÍDEO

H1388 TULIPA

TULL 1388 • PESO: **490** kg •

NASC.: **17/08/2024** • **19** MESES • NELORE **PC**

LOTE **88** B

BATERIA H

REM GLADIADOR GEN. ADT | IMORTAL TUL

ESTURRO TUL X **5965 TULIPA** EL5136

MACAJUBA DA M.CHUVA | 080120TUL

ANCP

MGTE: **24,78** TOP: **8%**

DEP	ÍNDICE	TOP
MP120	2,50	26%
DSTAY	86,55	6%
D3P	80,35	29%
DP210	14,05	8%
DP450	22,68	13%
DAOL	4,43	4%
DACAB	0,60	7%
DPE365	0,88	18%

PMGZ

IABCZ: **28,66** DECA: **1** P%: **0,5%**

DEP	ÍNDICE	DECA	P%
PM-EMg	2,47	1	10%
STAYg	64,80	1	0,1%
IPPg	-13,05	2	18%
PD-EDg	15,14	1	0,1%
PS-EDg	26,90	1	0,5%
AOLg	5,393	1	0,1%
ACABg	1,412	2	13%
PE-365g	0,153	5	-

GENE PLUS

IQG: **33,66** TOP: **1%**

DEP	ÍNDICE	TOP
PM	2,72	7%
HP (STAY)	69,41	3%
IPP	-6,30	30%
PD	13,94	1%
PS	27,54	0,5%
AOL	4,35	0,5%
EGS	0,50	20%
PES	1,00	13%

GENÔMICA | DOADORA | OÓCITOS 19 PRODUÇÃO MÉDIA | MÃE DOADORA

PRENHEZ

Superprecoce

TOURO: **ALL IN JBJ**

COBERTURA: **22/10/2025** | DIAS GESTAÇÃO **150** | IDADE PRIMEIRA CONCEPÇÃO **14** | PREVISÃO DE PARTO: **24/07/2026 A 18/08/2026**

DEPS DA PROGÊNIE:

MGTe: **30,97** | TOP: **1%**

iABCZ: **34,00** | DECA: **1** | P%: **0,1%**

IQG: **43,54** | TOP: **0,1%**

CLIQUE PARA ASSISTIR O VÍDEO

H1567 TULIPA

TULL 1567 • PESO: **455** kg •

NASC.: **11/09/2024** • **18** MESES • NELORE **PC**

LOTE **88** C

BATERIA H

REM VOKOLO | KATMANDU AJ

CACADOR FIV DA EAO X **2249 TULIPA** EL5040

4868 DA EAO | 047810TUL

ANCP

MGTE:	TOP:
24,79	8%

DEP	ÍNDICE	TOP
MP120	3,59	11%
DSTAY	80,07	18%
D3P	84,40	11%
DP210	14,69	7%
DP450	24,08	10%
DAOL	3,60	8%
DACAB	0,46	11%
DPE365	1,51	5%

PMGZ

IABCZ:	DECA:	P%:
25,76	1	0,5%

DEP	ÍNDICE	DECA	P%
PM-EMg	3,13	1	5%
STAYg	59,07	1	0,5%
IPPg	-28,96	1	1%
PD-EDg	9,66	1	3%
PS-EDg	15,69	1	7%
AOLg	4,028	1	0,5%
ACABg	3,080	1	1%
PE-365g	1,546	1	0,1%

GENE PLUS

IQG:	TOP:
31,15	1%

DEP	ÍNDICE	TOP
PM	2,10	13%
HP (STAY)	70,96	2%
IPP	-16,24	5%
PD	9,81	7%
PS	17,05	6%
AOL	3,67	1%
EGS	1,24	2%
PES	1,95	1%

GENÔMICA | MÃE PRECOCE | IRMÃ TOURO DE CENTRAL

PRENHEZ

Diamante

TOURO:

REM PASSAPORTE FIV GEN. ADT

COBERTURA:	DIAS GESTAÇÃO	IDADE PRIMEIRA CONCEPÇÃO	PREVISÃO DE PARTO:
10/09/2025	192	12	12/06/2026 A 07/07/2026

DEPS DA PROGÊNIE:

MGTe: **29,36** | TOP: **2%**

iABCZ: **29,57** | DECA: **1** | P%: **0,1%**

IQG: **35,75** | TOP: **0,5%**

CLIQUE PARA ASSISTIR O VÍDEO

H1905 TULIPA

TULL 1905 • PESO: **451** kg •

NASC.: **30/10/2024** • **16** MESES • NELORE **PC**

LOTE **88** D

BATERIA H

REM ESPIA0007 | COBRE AJ

REM HERMOSO FIV GEN. ADT X **3108 TULIPA** EL4832

REM VOTUPORANGA | 286104TUL

ANCP

MGTE: **23,71** TOP: **10%**

DEP	ÍNDICE	TOP
MP120	2,43	27%
DSTAY	78,82	21%
D3P	85,21	9%
DP210	14,51	7%
DP450	24,75	9%
DAOL	2,19	20%
DACAB	1,25	1%
DPE365	1,30	8%

PMGZ

IABCZ: **29,65** DECA: **1** P%: **0,1%**

DEP	ÍNDICE	DECA	P%
PM-EMg	2,72	1	8%
STAYg	57,83	1	1%
IPPg	-36,00	1	0,5%
PD-EDg	13,41	1	0,5%
PS-EDg	25,15	1	0,5%
AOLg	3,197	1	2%
ACABg	6,282	1	0,1%
PE-365g	0,752	1	8%

GENE PLUS

IQG: **32,27** TOP: **1%**

DEP	ÍNDICE	TOP
PM	1,49	23%
HP (STAY)	70,19	2%
IPP	-18,83	3%
PD	13,93	1%
PS	20,99	2%
AOL	1,89	15%
EGS	2,14	0,1%
PES	1,54	3%

GENÔMICA | MÃE PRECOCE

PRENHEZ

Diamante

TOURO:

LANDROVER DA XARAES

COBERTURA:	DIAS GESTAÇÃO	IDADE PRIMEIRA CONCEPÇÃO	PREVISÃO DE PARTO:
13/09/2025	189	10	15/06/2026 A 10/07/2026

DEPS DA PROGÊNIE:

MGTe: **29,89** | TOP: **2%**

iABCZ: **37,11** | DECA: **1** | P%: **0,1%**

IQG: **42,88** | TOP: **0,1%**

CLIQUE PARA ASSISTIR O VÍDEO

H1179 FIV TULIPA

TULL 1179 • PESO: **459** kg •

NASC.: **07/08/2024** • **19** MESES • NELORE **PC**

LOTE **89** A

BATERIA H

REM GLADIADOR GEN. ADT		IMPERADOR TUL
REM CH LIDER GEN. ADT	X	**1209 TULIPA** EL5238
REMP513H		EM5779

ANCP

MGTE: **21,79** TOP: **14%**

DEP	ÍNDICE	TOP
MP120	1,44	50%
DSTAY	79,50	20%
D3P	87,84	3%
DP210	9,76	22%
DP450	24,68	9%
DAOL	1,88	24%
DACAB	0,97	2%
DPE365	1,18	10%

PMGZ

IABCZ: **18,06** DECA: **1** P%: **4%**

DEP	ÍNDICE	DECA	P%
PM-EM$_g$	-0,17	6	-
STAY$_g$	57,39	1	1%
IPP$_g$	-6,77	4	-
PD-ED$_g$	9,69	1	3%
PS-ED$_g$	15,51	1	7%
AOL$_g$	0,832	4	-
ACAB$_g$	2,533	1	2%
PE-365$_g$	0,425	3	-

GENE PLUS

IQG: **23,47** TOP: **5%**

DEP	ÍNDICE	TOP
PM	0,34	49%
HP (STAY)	75,49	1%
IPP	-0,68	57%
PD	10,87	4%
PS	15,17	9%
AOL	0,70	43%
EGS	0,35	29%
PES	0,96	15%

GENÔMICA

MÃE DOADORA

PRENHEZ

Superprecoce

TOURO:

LANDROVER DA XARAES

COBERTURA:	DIAS GESTAÇÃO	IDADE PRIMEIRA CONCEPÇÃO	PREVISÃO DE PARTO:
22/10/2025	150	14	24/07/2026 A 18/08/2026

DEPS DA PROGÊNIE:

MGTe: **28,94** | TOP: **3%**

iABCZ: **31,31** | DECA: **1** | P%: **0,1%**

IQG: **38,48** | TOP: **0,5%**

CLIQUE PARA ASSISTIR O VÍDEO

H1618 TULIPA

TULL 1618 • PESO: **481** kg •

NASC.: **19/09/2024** • **18** MESES • NELORE **PC**

LOTE **89** B

BATERIA H

REM GARANTIDO GEN. ADT | INTACTO TUL

DEMOLIDOR FIV DA EAO X **2308 TULIPA** EL1605

6180 FIV DA EAO | 355517TUL

ANCP

MGTE: **24,56** TOP: **8%**

DEP	ÍNDICE	TOP
MP120	3,18	16%
DSTAY	81,85	15%
D3P	80,92	26%
DP210	14,27	8%
DP450	24,04	10%
DAOL	2,67	15%
DACAB	1,26	0,5%
DPE365	1,80	2%

PMGZ

IABCZ: **26,93** DECA: **1** P%: **0,5%**

DEP	ÍNDICE	DECA	P%
PM-EMg	3,26	1	4%
STAYg	56,17	1	2%
IPPg	-23,93	1	3%
PD-EDg	12,76	1	0,5%
PS-EDg	20,04	1	2%
AOLg	2,337	1	8%
ACABg	4,736	1	0,1%
PE-365g	1,741	1	0,1%

GENE PLUS

IQG: **30,92** TOP: **2%**

DEP	ÍNDICE	TOP
PM	1,83	17%
HP (STAY)	70,42	2%
IPP	-7,74	25%
PD	12,45	2%
PS	19,60	3%
AOL	2,01	13%
EGS	1,59	0,5%
PES	2,42	0,1%

GENÔMICA

PRENHEZ

Diamante

TOURO:

REM PASSAPORTE FIV GEN. ADT

COBERTURA:	DIAS GESTAÇÃO	IDADE PRIMEIRA CONCEPÇÃO	PREVISÃO DE PARTO:
10/09/2025	192	11	12/06/2026 A 07/07/2026

DEPS DA PROGÊNIE:

MGTe: **29,25** | TOP: **2%**

iABCZ: **30,16** | DECA: **1** | P%: **0,1%**

IQG: **35,64** | TOP: **0,5%**

CLIQUE PARA ASSISTIR O VÍDEO

H1700 TULIPA

TULL 1700 • PESO: **449** kg •

NASC.: **30/09/2024** • **17** MESES • NELORE **PC**

LOTE **89** C

BATERIA H

REM VOKOLO | PAINT IMPACTO

CACADOR FIV DA EAO X 2150 TULIPA

EL4866

4868 DA EAO | 506109AJN

ANCP

MGTE:	TOP:
24,52	9%

DEP	ÍNDICE	TOP
MP120	2,34	29%
DSTAY	85,07	8%
D3P	81,33	24%
DP210	12,22	13%
DP450	21,28	15%
DAOL	4,26	5%
DACAB	0,98	2%
DPE365	1,32	8%

PMGZ

IABCZ:	DECA:	P%:
22,01	1	2%

DEP	ÍNDICE	DECA	P%
PM-EMg	2,35	2	11%
STAYg	58,61	1	0,5%
IPPg	-34,34	1	0,5%
PD-EDg	5,34	2	20%
PS-EDg	10,74	2	18%
AOLg	2,194	1	9%
ACABg	3,066	1	1%
PE-365g	1,237	1	1%

GENE PLUS

IQG:	TOP:
28,41	2%

DEP	ÍNDICE	TOP
PM	1,75	18%
HP (STAY)	72,43	2%
IPP	-22,80	1%
PD	6,38	22%
PS	11,66	18%
AOL	1,92	15%
EGS	0,77	10%
PES	2,06	0,5%

GENÔMICA | MÃE PRECOCE

PRENHEZ

Diamante

TOURO:

LANDROVER DA XARAES

COBERTURA:	DIAS GESTAÇÃO	IDADE PRIMEIRA CONCEPÇÃO	PREVISÃO DE PARTO:
10/09/2025	192	11	12/06/2026 A 07/07/2026

DEPS DA PROGÊNIE:

MGTe: **30,29** | TOP: **2%**

iABCZ: **33,29** | DECA: **1** | P%: **0,1%**

IQG: **40,95** | TOP: **0,1%**

CLIQUE PARA ASSISTIR O VÍDEO

H1755 TULIPA

TULL 1755 • PESO: **425** kg •

NASC.: **07/09/2024** • **18** MESES • NELORE **PC**

LOTE **89** D

BATERIA H

REM HERMOSO FIV GEN. ADT | NATIVO CFM

CAMPARI DA ANP X **3654 TULIPA** EL5063

DIRETORA MAT. | 202010TUL

ANCP

MGTE: **21,60** TOP: **14%**

DEP	ÍNDICE	TOP
MP120	3,97	8%
DSTAY	82,67	13%
D3P	76,79	47%
DP210	10,47	19%
DP450	28,73	5%
DAOL	1,37	31%
DACAB	0,52	9%
DPE365	1,10	12%

PMGZ

IABCZ: **25,50** DECA: **1** P%: **0,5%**

DEP	ÍNDICE	DECA	P%
PM-EMg	3,48	1	3%
STAYg	59,47	1	0,5%
IPPg	-22,90	1	4%
PD-EDg	11,25	1	2%
PS-EDg	21,34	1	2%
AOLg	1,152	3	-
ACABg	3,730	1	0,5%
PE-365g	0,497	2	20%

GENE PLUS

IQG: **26,01** TOP: **3%**

DEP	ÍNDICE	TOP
PM	2,75	7%
HP (STAY)	67,27	4%
IPP	-12,70	10%
PD	12,91	2%
PS	22,00	2%
AOL	0,58	46%
EGS	1,12	3%
PES	0,77	22%

GENÔMICA | MÃE PRECOCE

PRENHEZ

Diamante

TOURO:

GALLARDO TUL

COBERTURA:	DIAS GESTAÇÃO	IDADE PRIMEIRA CONCEPÇÃO	PREVISÃO DE PARTO:
30/10/2025	142	13	01/08/2026 A 26/08/2026

DEPS DA PROGÊNIE:

MGTe: **25,50** | TOP: **7%**

iABCZ: **28,67** | DECA: **1** | P%: **0,5%**

IQG: **29,51** | TOP: **2%**

CLIQUE PARA ASSISTIR O VÍDEO

H1503 TULIPA

TULL 1503 • PESO: **410** kg •

NASC.: **24/08/2024** • **19** MESES • NELORE **PC**

LOTE **90** A

BATERIA H

REM GLADIADOR GEN. ADT | GATTO NBV

ESTURRO TUL X **2165 TULIPA** EL5157

MACAJUBA DA M.CHUVA | EL4971

ANCP

MGTE:	TOP:
23,24	11%

DEP	ÍNDICE	TOP
MP120	3,08	17%
DSTAY	86,07	6%
D3P	86,08	6%
DP210	7,53	32%
DP450	18,86	20%
DAOL	3,92	6%
DACAB	0,68	5%
DPE365	1,01	14%

PMGZ

IABCZ:	DECA:	P%:
24,34	1	1%

DEP	ÍNDICE	DECA	P%
PM-EMg	2,36	2	11%
STAYg	64,52	1	0,1%
IPPg	-11,71	3	-
PD-EDg	6,51	2	13%
PS-EDg	16,16	1	6%
AOLg	3,029	1	3%
ACABg	4,214	1	0,1%
PE-365g	1,087	1	2%

GENE PLUS

IQG:	TOP:
33,91	0,5%

DEP	ÍNDICE	TOP
PM	2,22	12%
HP (STAY)	73,90	1%
IPP	-22,94	1%
PD	6,96	19%
PS	12,07	17%
AOL	3,46	2%
EGS	2,46	0,1%
PES	1,40	5%

GENÔMICA

PRENHEZ

Superprecoce

TOURO:

GRAN RESERVA DA ARZ

COBERTURA:	DIAS GESTAÇÃO	IDADE PRIMEIRA CONCEPÇÃO	PREVISÃO DE PARTO:
22/10/2025	150	14	24/07/2026 A 18/08/2026

DEPS DA PROGÊNIE:

MGTe: **28,92** | TOP: **3%**

iABCZ: **32,82** | DECA: **1** | P%: **0,1%**

IQG: **43,88** | TOP: **0,1%**

CLIQUE PARA ASSISTIR O VÍDEO

H1625 FIV TULIPA

TULL 1625 • PESO: **420** kg •

NASC.: **17/09/2024** • **18** MESES • NELORE **PC**

LOTE **90** B

BATERIA H

D4685 DA MN (CAMPEAO) | PRESIDENTE TUL

1789 FIV DA EAO X **0248 TULIPA** EL5138

6823 FIV DA EAO | EJ6307

ANCP

MGTE:	TOP:
24,24	9%

DEP	ÍNDICE	TOP
MP120	4,09	8%
DSTAY	79,75	19%
D3P	83,17	16%
DP210	15,21	6%
DP450	23,52	11%
DAOL	3,15	11%
DACAB	0,43	12%
DPE365	1,30	8%

PMGZ

IABCZ:	DECA:	P%:
28,50	1	0,5%

DEP	ÍNDICE	DECA	P%
PM-EMg	4,14	1	2%
STAYg	57,34	1	1%
IPPg	-34,83	1	0,5%
PD-EDg	12,54	1	0,5%
PS-EDg	22,50	1	1%
AOLg	4,556	1	0,5%
ACABg	2,527	1	2%
PE-365g	1	1	3%

GENE PLUS

IQG:	TOP:
34,45	0,5%

DEP	ÍNDICE	TOP
PM	3,67	2%
HP (STAY)	71,63	2%
IPP	-22,55	1%
PD	14,78	0,5%
PS	23,34	1%
AOL	3,41	2%
EGS	0,50	20%
PES	1,46	4%

GENÔMICA | DOADORA | OÓCITOS 27 PRODUÇÃO MÉDIA | MÃE DOADORA

PRENHEZ

Diamante

TOURO:

EMBAIXADOR FIV EAO

COBERTURA:	DIAS GESTAÇÃO	IDADE PRIMEIRA CONCEPÇÃO	PREVISÃO DE PARTO:
10/09/2025	192	11	12/06/2026 A 07/07/2026

DEPS DA PROGÊNIE:

MGTe: **28,97** | TOP: **3%**

iABCZ: **31,23** | DECA: **1** | P%: **0,1%**

IQG: **37,55** | TOP: **0,5%**

CLIQUE PARA ASSISTIR O VÍDEO

H1684 TULIPA

TULL 1684 • PESO: **430** kg •

NASC.: **23/09/2024** • **18** MESES • NELORE **PC**

LOTE **90** C

BATERIA H

REM ESPIA0007		VICENTE TUL
DIPLOMATA DA AGRONOVA	X	**3064 TULIPA** EM5827
BATOM DA AGRONOVA		154219TUL

ANCP

MGTE: **24,14** TOP: **9%**

DEP	ÍNDICE	TOP
MP120	2,84	20%
DSTAY	74,82	29%
D3P	84,00	13%
DP210	13,96	9%
DP450	24,64	9%
DAOL	3,90	6%
DACAB	1,00	2%
DPE365	1,44	6%

PMGZ

IABCZ: **16,39** DECA: **1** P%: **6%**

DEP	ÍNDICE	DECA	P%
PM-EMg	0,49	5	-
STAYg	45,47	2	12%
IPPg	-14,43	2	15%
PD-EDg	7,68	1	8%
PS-EDg	13,62	1	10%
AOLg	2,939	1	4%
ACABg	4,283	1	0,1%
PE-365g	0,992	1	3%

GENE PLUS

IQG: **22,62** TOP: **6%**

DEP	ÍNDICE	TOP
PM	-0,64	72%
HP (STAY)	60,02	12%
IPP	-1,83	51%
PD	6,28	23%
PS	12,79	15%
AOL	3,36	2%
EGS	1,32	2%
PES	1,61	3%

GENÔMICA

MÃE PRECOCE

PRENHEZ

Superprecoce

TOURO:

REM NEGRITO FIV GEN. ADT

COBERTURA:	DIAS GESTAÇÃO	IDADE PRIMEIRA CONCEPÇÃO	PREVISÃO DE PARTO:
26/11/2025	115	14	28/08/2026 A 22/09/2026

DEPS DA PROGÊNIE:

MGTe: **30,18** | TOP: **2%**

iABCZ: **24,37** | DECA: **1** | P%: **1%**

IQG: **32,17** | TOP: **1%**

CLIQUE PARA ASSISTIR O VÍDEO

H1904 TULIPA

TULL 1904 • PESO: **380** kg •

NASC.: **30/10/2024** • **16** MESES • NELORE **PC**

LOTE **90** D

BATERIA H

QUARUP BONS | TESEU AJ

ESTORIL MAT. X **3294 TULIPA** EL4837

BARAVAH MAT. | EL4966

ANCP

MGTE:	TOP:
24,49	9%

DEP	ÍNDICE	TOP
MP120	7,78	0,5%
DSTAY	83,45	11%
D3P	80,59	28%
DP210	12,22	13%
DP450	20,23	17%
DAOL	2,68	15%
DACAB	0,62	6%
DPE365	1,12	11%

PMGZ

IABCZ:	DECA:	P%:
20,79	1	2%

DEP	ÍNDICE	DECA	P%
PM-EMg	6,61	1	0,1%
STAYg	53,93	1	2%
IPPg	-26,28	1	2%
PD-EDg	4,57	3	-
PS-EDg	10,99	2	17%
AOLg	2,653	1	5%
ACABg	0,442	4	-
PE-365g	0,946	1	4%

GENE PLUS

IQG:	TOP:
27,99	2%

DEP	ÍNDICE	TOP
PM	5,30	0,1%
HP (STAY)	68,14	3%
IPP	-5,97	32%
PD	5,49	28%
PS	10,55	22%
AOL	3,17	3%
EGS	-0,04	55%
PES	1,28	7%

GENÔMICA

PRENHEZ

Diamante

TOURO:

REM PASSAPORTE FIV GEN. ADT

COBERTURA:	DIAS GESTAÇÃO	IDADE PRIMEIRA CONCEPÇÃO	PREVISÃO DE PARTO:
10/09/2025	192	10	12/06/2026 A 07/07/2026

DEPS DA PROGÊNIE:

MGTe: **29,21** | TOP: **2%**

iABCZ: **27,09** | DECA: **1** | P%: **0,5%**

IQG: **34,17** | TOP: **0,5%**

CLIQUE PARA ASSISTIR O VÍDEO

H1092 FIV TULIPA

TULL 1092 • PESO: **468** kg •

NASC.: **27/07/2024** • **20** MESES • NELORE **PC**

LOTE **91** A

BATERIA H

REM GLADIADOR GEN. ADT | DOGMA NP

REM CH LIDER GEN. ADT X **1074 TULIPA** EL4933

REMP513H | 75809AT

ANCP

MGTE: **24,80** TOP: **8%**

DEP	ÍNDICE	TOP
MP120	4,04	8%
DSTAY	86,24	6%
D3P	86,75	5%
DP210	10,98	17%
DP450	21,79	14%
DAOL	3,04	12%
DACAB	0,51	9%
DPE365	1,70	3%

PMGZ

IABCZ: **21,30** DECA: **1** P%: **2%**

DEP	ÍNDICE	DECA	P%
PM-EMg	3,86	1	-
STAYg	52,07	1	-
IPPg	-20,82	1	-
PD-EDg	6,74	2	-
PS-EDg	18,53	1	-
AOLg	2,271	1	-
ACABg	2,778	1	-
PE-365g	1,139	1	-

GENE PLUS

IQG: **29,51** TOP: **2%**

DEP	ÍNDICE	TOP
PM	3,85	2%
HP (STAY)	66,93	4%
IPP	0,09	60%
PD	6,71	20%
PS	13,34	13%
AOL	2,50	7%
EGS	0,79	9%
PES	2,48	0,1%

GENÔMICA | MÃE SUPER PRECOCE | MÃE DOADORA

PRENHEZ

TOURO: **GREGO TUL**

COBERTURA: **25/02/2026**

DIAS GESTAÇÃO: **-**

IDADE PRIMEIRA CONCEPÇÃO: **-**

PREVISÃO DE PARTO: **Aguarda DG**

DEPS DA PROGÊNIE:

MGTe: **28,79** | TOP: **3%**

iABCZ: **29,78** | DECA: **1** | P%: **0,1%**

IQG: **35,48** | TOP: **0,5%**

CLIQUE PARA ASSISTIR O VÍDEO

H1276 TULIPA

TULL 1276 • PESO: **424** kg •

NASC.: **20/08/2024** • **19** MESES • NELORE **PC**

LOTE **91** B

BATERIA H

REM GLADIADOR GEN. ADT | VALENTE TUL

ESTURRO TUL X **12445 TULIPA** EL4964

MACAJUBA DA M.CHUVA | 278608TUL

ANCP

MGTE: **23,05** TOP: **11%**

DEP	ÍNDICE	TOP
MP120	2,27	30%
DSTAY	82,51	13%
D3P	86,33	6%
DP210	11,08	17%
DP450	20,42	17%
DAOL	3,99	6%
DACAB	0,49	10%
DPE365	0,64	25%

PMGZ

IABCZ: **16,60** DECA: **1** P%: **6%**

DEP	ÍNDICE	DECA	P%
PM-EM$_g$	1,79	2	19%
STAY$_g$	51,56	1	4%
IPP$_g$	-6,35	4	-
PD-ED$_g$	7,17	1	10%
PS-ED$_g$	16,11	1	6%
AOL$_g$	2,815	1	4%
ACAB$_g$	1,172	2	18%
PE-365$_g$	0,337	4	-

GENE PLUS

IQG: **26,19** TOP: **3%**

DEP	ÍNDICE	TOP
PM	1,23	28%
HP (STAY)	71,31	2%
IPP	-10,47	16%
PD	11,65	3%
PS	16,31	7%
AOL	3,37	2%
EGS	0,57	17%
PES	0,25	50%

GENÔMICA

PRENHEZ

Precoce

TOURO:

REM NEGRITO FIV GEN. ADT

COBERTURA:	DIAS GESTAÇÃO	IDADE PRIMEIRA CONCEPÇÃO	PREVISÃO DE PARTO:
14/01/2026	66	17	16/10/2026 A 10/11/2026

DEPS DA PROGÊNIE:

MGTe: **29,63** | TOP: **2%**

iABCZ: **24,48** | DECA: **1** | P%: **1%**

IQG: **33,96** | TOP: **0,5%**

CLIQUE PARA ASSISTIR O VÍDEO

H1889 FIV TULIPA

TULL 1889 • PESO: **414** kg •

NASC.: **28/10/2024** • **16** MESES • NELORE **PC**

LOTE **91** C

BATERIA H

GUERREIRO DA HORA		ICONE TUL
LA PORTE TE DA HORA	X	**6111 TULIPA** EL5085
4273 DA HORA		439720TUL

ANCP

MGTE: **24,63** TOP: **8%**

DEP	ÍNDICE	TOP
MP120	3,77	10%
DSTAY	81,22	16%
D3P	83,65	14%
DP210	14,16	8%
DP450	26,23	7%
DAOL	3,73	7%
DACAB	0,29	18%
DPE365	0,97	15%

PMGZ

IABCZ: **22,44** DECA: **1** P%: **2%**

DEP	ÍNDICE	DECA	P%
PM-EM$_g$	2,54	1	-
STAY$_g$	56,21	1	-
IPP$_g$	-8,43	4	-
PD-ED$_g$	11,99	1	-
PS-ED$_g$	22,72	1	-
AOL$_g$	3,493	1	-
ACAB$_g$	1,149	2	-
PE-365$_g$	0,317	4	-

GENE PLUS

IQG: **26,69** TOP: **3%**

DEP	ÍNDICE	TOP
PM	2,68	7%
HP (STAY)	69,75	3%
IPP	5,24	81%
PD	11,96	3%
PS	19,86	3%
AOL	2,98	4%
EGS	0,24	36%
PES	1,09	11%

GENÔMICA | DOADORA | OÓCITOS **117** PRODUÇÃO MÉDIA | MÃE DOADORA

PRENHEZ

Superprecoce

TOURO:

LANDROVER DA XARAES

COBERTURA:	DIAS GESTAÇÃO	IDADE PRIMEIRA CONCEPÇÃO	PREVISÃO DE PARTO:
14/01/2026	66	14	16/10/2026 A 10/11/2026

DEPS DA PROGÊNIE:

MGTe: **30,35** | TOP: **2%**

iABCZ: **33,50** | DECA: **1** | P%: **0,1%**

IQG: **40,09** | TOP: **0,1%**

CLIQUE PARA ASSISTIR O VÍDEO

H1911 TULIPA

TULL 1911 • PESO: **435** kg •

NASC.: **28/10/2024** • **16** MESES • NELORE **PC**

LOTE **91** D

BATERIA H

GUERREIRO DA HORA		LATIM TUL
LA PORTE TE DA HORA	X	**5598 TULIPA** EM6540
4273 DA HORA		EM5759

ANCP

MGTE:	TOP:
22,51	12%

DEP	ÍNDICE	TOP
MP120	1,94	38%
DSTAY	85,48	7%
D3P	81,59	23%
DP210	12,38	12%
DP450	26,75	7%
DAOL	2,79	14%
DACAB	0,08	38%
DPE365	0,63	26%

PMGZ

IABCZ:	DECA:	P%:
21,55	1	2%

DEP	ÍNDICE	DECA	P%
PM-EMg	-0,12	6	-
STAYg	62,60	1	0,5%
IPPg	-5,97	4	-
PD-EDg	12,15	1	1%
PS-EDg	21,10	1	2%
AOLg	2,103	1	10%
ACABg	1,017	3	-
PE-365g	0,234	4	-

GENE PLUS

IQG:	TOP:
25,04	4%

DEP	ÍNDICE	TOP
PM	-0,54	70%
HP (STAY)	70,26	2%
IPP	-7,58	25%
PD	11,91	3%
PS	24,31	1%
AOL	1,85	16%
EGS	0,47	22%
PES	0,58	31%

GENÔMICA

PRENHEZ

Superprecoce

TOURO:

DECISIVO DA S.NICE

COBERTURA:	DIAS GESTAÇÃO	IDADE PRIMEIRA CONCEPÇÃO	PREVISÃO DE PARTO:
14/01/2026	66	14	16/10/2026 A 10/11/2026

DEPS DA PROGÊNIE:

MGTe: **27,33** | TOP: **4%**

iABCZ: **29,79** | DECA: **1** | P%: **0,1%**

IQG: **35,08** | TOP: **0,5%**

CLIQUE PARA ASSISTIR O VÍDEO

Leilão Virtual
Só Elas

Bateria I

LOTES **92 A 97**
NELORE PC

MÉDIAS

PESO: **450** KG | IDADE: **18** MESES

ANCP
MGTe: **22,60**
TOP: **12%**

PMGZ
iABCZ: **22,43**
P%: **2%**

GENE PLUS
IQG: **29,31**
TOP: **2%**

MÉDIAS PROJEÇÕES DE VENTRE

MGTe: **28,58**
TOP: **3%**

iABCZ: **30,42**
P%: **0,1%**

IQG: **38,11**
TOP: **0,5%**

CLIQUE PARA ASSISTIR O VÍDEO

H1177 FIV TULIPA

TULL 1177 • PESO: **489** kg •

NASC.: **06/08/2024** • **19** MESES • NELORE **PC**

LOTE **92** A

BATERIA I

REM GRINGO GEN. ADT | AGUACU EMA

REM PASSAPORTE FIV GEN. ADT X **1798 TULIPA** EM5512

REM GUAIAMA | 035620TUL

ANCP

MGTE:	TOP:
22,45	13%

DEP	ÍNDICE	TOP
MP120	1,82	40%
DSTAY	86,08	6%
D3P	81,27	25%
DP210	12,13	13%
DP450	23,99	10%
DAOL	2,37	18%
DACAB	0,43	12%
DPE365	1,14	11%

PMGZ

IABCZ:	DECA:	P%:
19,10	1	3%

DEP	ÍNDICE	DECA	P%
PM-EMg	-1,93	9	-
STAYg	56,18	1	2%
IPPg	-25,97	1	2%
PD-EDg	8,13	1	7%
PS-EDg	14,52	1	9%
AOLg	2,301	1	8%
ACABg	3,779	1	0,1%
PE-365g	0,772	1	8%

GENE PLUS

IQG:	TOP:
23,64	5%

DEP	ÍNDICE	TOP
PM	-2,13	94%
HP (STAY)	69,48	3%
IPP	-10,32	16%
PD	9,21	8%
PS	16,85	6%
AOL	1,95	14%
EGS	1,25	2%
PES	1,43	4%

GENÔMICA | MÃE DOADORA

PRENHEZ

Diamante

TOURO:

GABARITO FIV DA EAO

COBERTURA:	DIAS GESTAÇÃO	IDADE PRIMEIRA CONCEPÇÃO	PREVISÃO DE PARTO:
10/09/2025	192	13	12/06/2026 A 07/07/2026

DEPS DA PROGÊNIE:

MGTe: **27,32** | TOP: **4%**

iABCZ: **26,48** | DECA: **1** | P%: **0,5%**

IQG: **31,54** | TOP: **1%**

CLIQUE PARA ASSISTIR O VÍDEO

H1251 TULIPA

TULL 1251 • PESO: **457** kg •

NASC.: **04/08/2024** • **19** MESES • NELORE **PC**

LOTE **92** B

BATERIA I

TRUCK DA ALO BRASIL | ROCKHAMPTON AJ

CONTRATO DA EAO X **1001 TULIPA** EL5045

PRATEADA DA EAO | 408410PA

ANCP

MGTE:	TOP:
25,08	8%

DEP	ÍNDICE	TOP
MP120	4,51	5%
DSTAY	81,53	15%
D3P	85,79	7%
DP210	12,43	12%
DP450	24,62	9%
DAOL	3,52	8%
DACAB	0,72	5%
DPE365	1,16	11%

PMGZ

IABCZ:	DECA:	P%:
23,12	1	1%

DEP	ÍNDICE	DECA	P%
PM-EMg	4,07	1	2%
STAYg	55,40	1	2%
IPPg	-18,54	1	8%
PD-EDg	8,36	1	6%
PS-EDg	18,55	1	3%
AOLg	3,788	1	1%
ACABg	1,793	1	8%
PE-365g	0,861	1	5%

GENE PLUS

IQG:	TOP:
38,05	0,5%

DEP	ÍNDICE	TOP
PM	4,30	1%
HP (STAY)	77,67	0,5%
IPP	-8,77	21%
PD	9,96	6%
PS	20,83	2%
AOL	4,03	0,5%
EGS	0,81	9%
PES	1,25	7%

GENÔMICA | DOADORA | OÓCITOS 38 PRODUÇÃO MÉDIA | MÃE DIAMANTE

PRENHEZ

Superprecoce

TOURO:

LANDROVER DA XARAES

COBERTURA:	DIAS GESTAÇÃO	IDADE PRIMEIRA CONCEPÇÃO	PREVISÃO DE PARTO:
22/10/2025	150	14	24/07/2026 A 18/08/2026

DEPS DA PROGÊNIE:

MGTe: **30,58** | TOP: **2%**

iABCZ: **33,84** | DECA: **1** | P%: **0,1%**

IQG: **45,77** | TOP: **0,1%**

CLIQUE PARA ASSISTIR O VÍDEO

H1556 TULIPA

TULL 1556 • PESO: **465** kg •

NASC.: **07/08/2024** • **19** MESES • NELORE **PC**

LOTE **92** C

BATERIA I

REM HERMOSO FIV GEN. ADT | PARDO FM

FALUCK DO CRISPIM X **EM6944 TULIPA**
EM6944

PARAFIA FIV FVC | 410514TUL

ANCP

MGTE:	TOP:
17,42	24%

DEP	ÍNDICE	TOP
MP120	2,07	35%
DSTAY	74,14	30%
D3P	69,45	74%
DP210	11,24	16%
DP450	18,81	20%
DAOL	1,89	23%
DACAB	0,68	5%
DPE365	1,10	12%

PMGZ

IABCZ:	DECA:	P%:
14,58	1	9%

DEP	ÍNDICE	DECA	P%
PM-EMg	2,21	2	13%
STAYg	38,98	4	-
IPPg	-5,36	5	-
PD-EDg	7,94	1	7%
PS-EDg	19,07	1	3%
AOLg	2,075	2	11%
ACABg	3,831	1	0,1%
PE-365g	0,734	1	9%

GENE PLUS

IQG:	TOP:
24,51	5%

DEP	ÍNDICE	TOP
PM	0,77	38%
HP (STAY)	60,45	11%
IPP	-4,57	38%
PD	7,88	14%
PS	18,92	4%
AOL	1,24	28%
EGS	0,83	8%
PES	1,96	1%

GENÔMICA

PRENHEZ

Diamante

TOURO:

REM PASSAPORTE FIV GEN. ADT

COBERTURA:	DIAS GESTAÇÃO	IDADE PRIMEIRA CONCEPÇÃO	PREVISÃO DE PARTO:
10/09/2025	192	13	12/06/2026 A 07/07/2026

DEPS DA PROGÊNIE:
MGTe: **25,68** | TOP: **7%**
iABCZ: **23,98** | DECA: **1** | P%: **1%**
IQG: **32,43** | TOP: **1%**

CLIQUE PARA ASSISTIR O VÍDEO

H1948 FIV TULIPA

TULL 1948 • PESO: **501** kg •

NASC.: **07/11/2024** • **16** MESES • NELORE **PC**

LOTE **92** D

BATERIA I

REM GARANTIDO GEN. ADT		KOCHI KA
DEMOLIDOR FIV DA EAO	X	**6806 TULIPA** EL5083
6180 FIV DA EAO		EL4840

ANCP

MGTE: **24,41** TOP: **9%**

DEP	ÍNDICE	TOP
MP120	0,98	62%
DSTAY	79,23	20%
D3P	78,01	41%
DP210	17,78	3%
DP450	33,86	2%
DAOL	2,40	18%
DACAB	0,69	5%
DPE365	1,99	1%

PMGZ

IABCZ: **26,78** DECA: **1** P%: **0,5%**

DEP	ÍNDICE	DECA	P%
PM-EMg	-0,14	6	-
STAYg	56,34	1	1%
IPPg	-27,19	1	2%
PD-EDg	16,22	1	0,1%
PS-EDg	27,20	1	0,5%
AOLg	3,183	1	2%
ACABg	2,034	1	5%
PE-365g	1,682	1	0,1%

GENE PLUS

IQG: **29,29** TOP: **2%**

DEP	ÍNDICE	TOP
PM	-0,74	74%
HP (STAY)	73,37	1%
IPP	-11,97	12%
PD	16,39	0,5%
PS	24,31	1%
AOL	2,27	10%
EGS	0,93	6%
PES	2,28	0,5%

GENÔMICA

MÃE DOADORA

PRENHEZ

TOURO: **ALL IN JBJ**

COBERTURA: **25/02/2026**

DIAS GESTAÇÃO: **-**

IDADE PRIMEIRA CONCEPÇÃO: **-**

PREVISÃO DE PARTO: **Aguarda DG**

DEPS DA PROGÊNIE:

MGTe: **30,78** | TOP: **1%**

iABCZ: **33,06** | DECA: **1** | P%: **0,1%**

IQG: **41,35** | TOP: **0,1%**

CLIQUE PARA ASSISTIR O VÍDEO

H1046 TULIPA

TULL 1046 • PESO: **444** kg •

NASC.: **23/07/2024** • **20** MESES • NELORE **PC**

LOTE **93** A

BATERIA I

REM ESPIA0007 | IMPONENTE TUL

REM HERMOSO FIV GEN. ADT X **4693 TULIPA** EL1703

REM VOTUPORANGA | EL5269

ANCP

MGTE: **23,57** TOP: **10%**

DEP	ÍNDICE	TOP
MP120	3,44	13%
DSTAY	77,24	24%
D3P	82,66	18%
DP210	11,08	17%
DP450	24,17	10%
DAOL	2,43	17%
DACAB	1,78	0,1%
DPE365	1,70	3%

PMGZ

IABCZ: **32,82** DECA: **1** P%: **0,1%**

DEP	ÍNDICE	DECA	P%
PM-EMg	2,99	1	6%
STAYg	63,36	1	0,5%
IPPg	-36,63	1	0,5%
PD-EDg	10,48	1	2%
PS-EDg	24,98	1	0,5%
AOLg	2,944	1	3%
ACABg	7,976	1	0,1%
PE-365g	1,834	1	0,1%

GENE PLUS

IQG: **32,12** TOP: **1%**

DEP	ÍNDICE	TOP
PM	1,38	25%
HP (STAY)	63,51	7%
IPP	-19,76	2%
PD	9,82	7%
PS	18,49	4%
AOL	1,13	31%
EGS	2,84	0,1%
PES	2,68	0,1%

GENÔMICA

PRENHEZ

Superprecoce

TOURO:

EMBAIXADOR FIV EAO

COBERTURA: **22/10/2025** | DIAS GESTAÇÃO: **150** | IDADE PRIMEIRA CONCEPÇÃO: **15** | PREVISÃO DE PARTO: **24/07/2026 A 18/08/2026**

DEPS DA PROGÊNIE:

MGTe: **28,64** | TOP: **3%**

iABCZ: **33,39** | DECA: **1** | P%: **0,1%**

IQG: **36,38** | TOP: **0,5%**

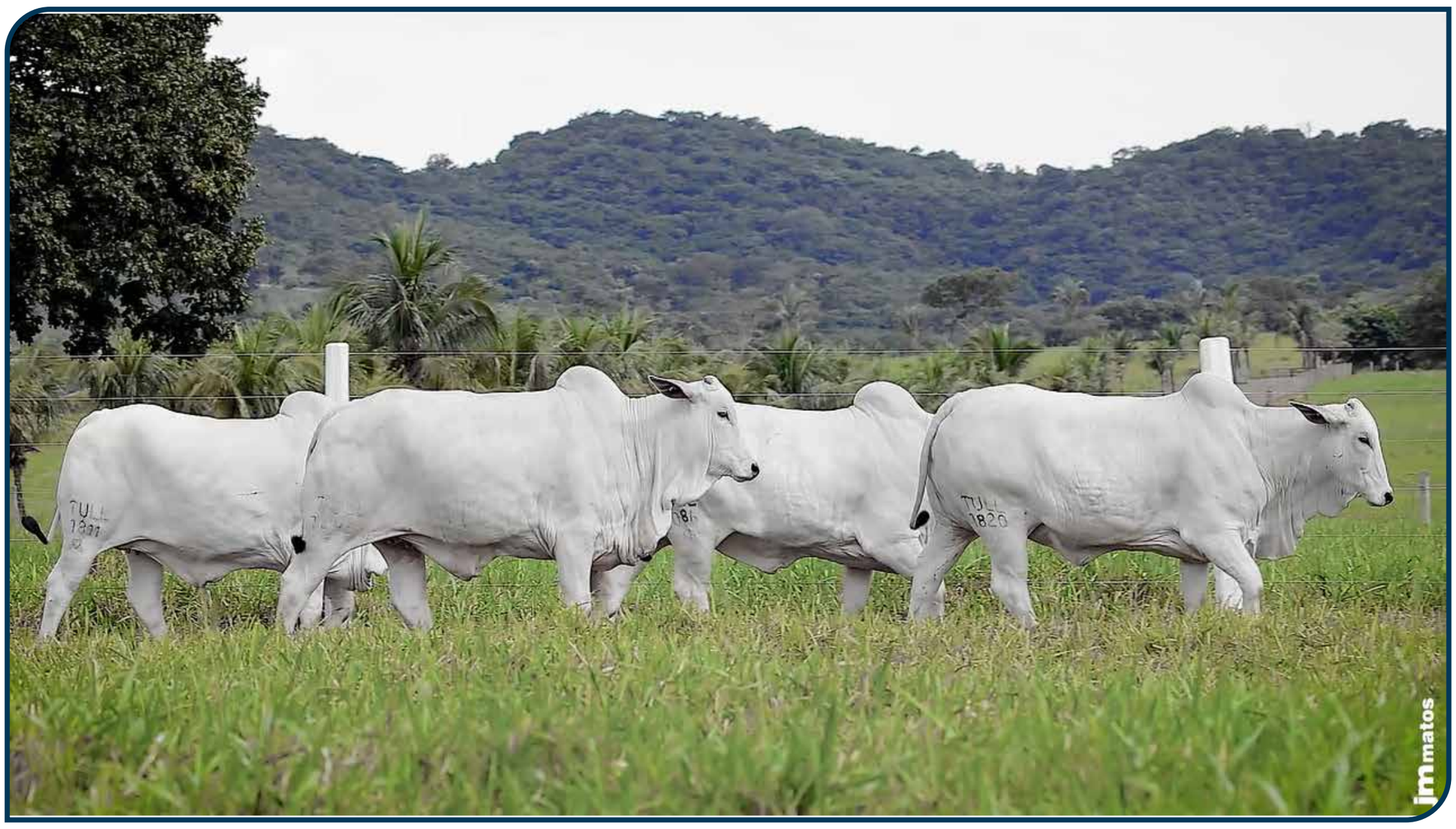

CLIQUE PARA ASSISTIR O VÍDEO

H1811 TULIPA

TULL 1811 • PESO: **426** kg •

NASC.: **03/10/2024** • **17** MESES • NELORE **PC**

LOTE **93** B

BATERIA I

REM ESPIA0007		RM TUL
D8 DA EAO	X	**5567 TULIPA** EB9283
2396 FIV DA EAO		570109AJN

ANCP

MGTE: **24,84** TOP: **8%**

DEP	ÍNDICE	TOP
MP120	4,30	6%
DSTAY	82,92	13%
D3P	83,69	14%
DP210	11,56	15%
DP450	21,52	15%
DAOL	3,68	7%
DACAB	1,19	1%
DPE365	1,15	11%

PMGZ

IABCZ: **26,30** DECA: **1** P%: **0,5%**

DEP	ÍNDICE	DECA	P%
PM-EMg	3,88	1	2%
STAYg	58,97	1	0,5%
IPPg	-34,58	1	0,5%
PD-EDg	6,59	2	13%
PS-EDg	12,57	2	13%
AOLg	3,600	1	1%
ACABg	7,027	1	0,1%
PE-365g	1,058	1	2%

GENE PLUS

IQG: **31,84** TOP: **1%**

DEP	ÍNDICE	TOP
PM	2,65	7%
HP (STAY)	75,43	1%
IPP	-24,25	0,5%
PD	8,32	12%
PS	9,19	28%
AOL	3,09	3%
EGS	2,32	0,1%
PES	1,78	2%

GENÔMICA

MÃE SUPER PRECOCE

PRENHEZ

Diamante

TOURO:

GRAN RESERVA DA ARZ

COBERTURA:	DIAS GESTAÇÃO	IDADE PRIMEIRA CONCEPÇÃO	PREVISÃO DE PARTO:
22/10/2025	150	12	24/07/2026 A 18/08/2026

DEPS DA PROGÊNIE:

MGTe: **29,72** | TOP: **2%**

iABCZ: **33,80** | DECA: **1** | P%: **0,1%**

IQG: **42,85** | TOP: **0,1%**

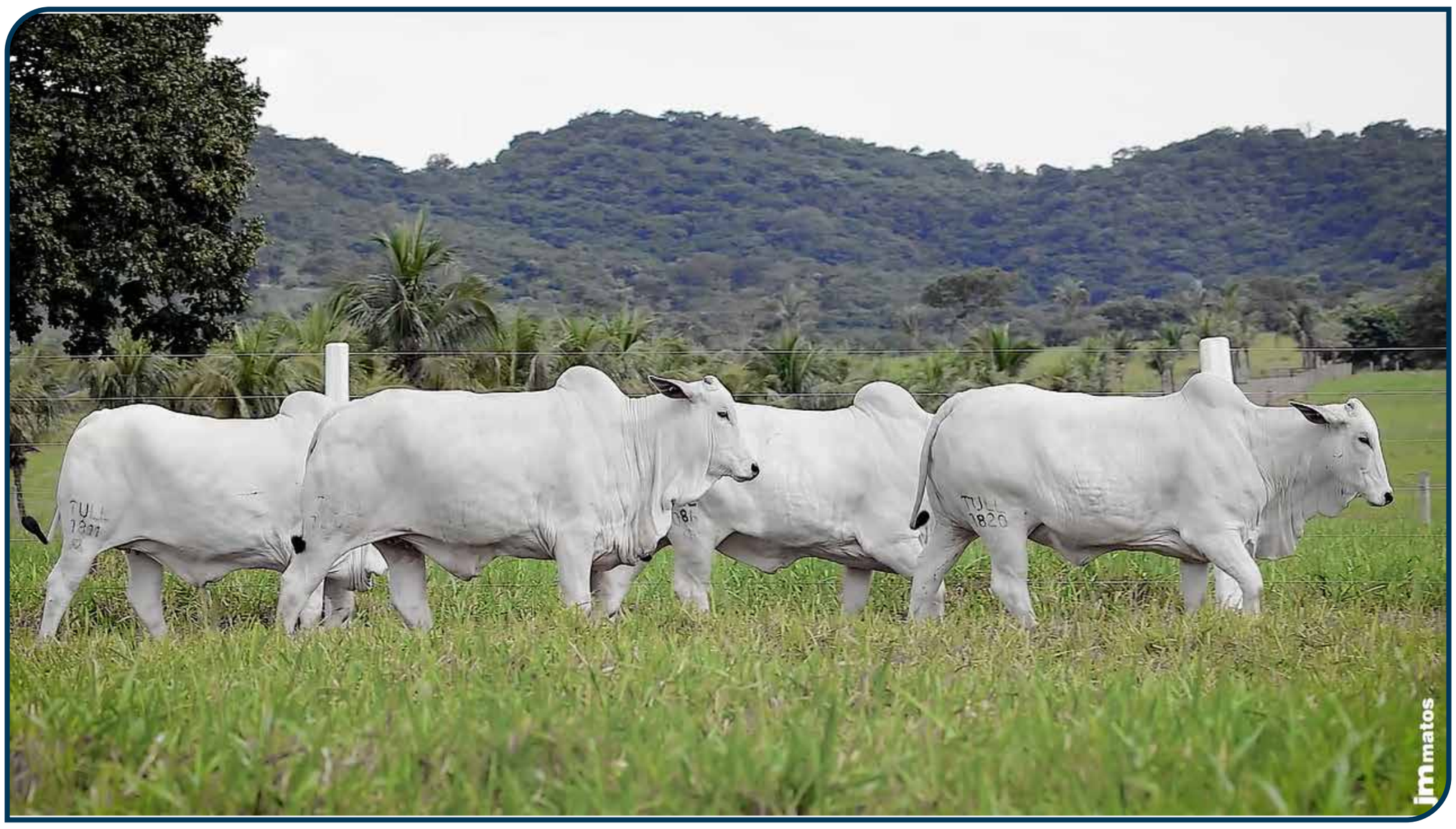

CLIQUE PARA ASSISTIR O VÍDEO

H1820 TULIPA

TULL 1820 • PESO: **477** kg •

NASC.: **17/09/2024** • **18** MESES • NELORE **PC**

LOTE **93** C

BATERIA I

REM ESPIA0007 | RM PA

DIPLOMATA DA AGRONOVA X **2417 TULIPA** EM5764

BATOM DA AGRONOVA | 311005PA

ANCP

MGTE: **24,39** TOP: **9%**

DEP	ÍNDICE	TOP
MP120	6,72	0,5%
DSTAY	80,30	18%
D3P	70,18	72%
DP210	10,88	17%
DP450	26,08	7%
DAOL	4,52	4%
DACAB	1,06	2%
DPE365	1,06	13%

PMGZ

IABCZ: **29,63** DECA: **1** P%: **0,1%**

DEP	ÍNDICE	DECA	P%
PM-EMg	3,68	1	3%
STAYg	62,02	1	0,5%
IPPg	-35,84	1	0,5%
PD-EDg	8,70	1	5%
PS-EDg	22,54	1	1%
AOLg	4,584	1	0,5%
ACABg	5,034	1	0,1%
PE-365g	0,819	1	6%

GENE PLUS

IQG: **34,73** TOP: **0,5%**

DEP	ÍNDICE	TOP
PM	2,87	6%
HP (STAY)	72,29	2%
IPP	-14,95	6%
PD	8,90	10%
PS	17,98	5%
AOL	3,20	3%
EGS	2,59	0,1%
PES	0,99	14%

GENÔMICA | DOADORA | OÓCITOS **53** PRODUÇÃO MÉDIA

PRENHEZ

Diamante

TOURO:

LANDROVER DA XARAES

COBERTURA:	DIAS GESTAÇÃO	IDADE PRIMEIRA CONCEPÇÃO	PREVISÃO DE PARTO:
10/09/2025	192	11	12/06/2026 A 07/07/2026

DEPS DA PROGÊNIE:

MGTe: **30,23** | TOP: **2%**

iABCZ: **37,10** | DECA: **1** | P%: **0,1%**

IQG: **44,11** | TOP: **0,1%**

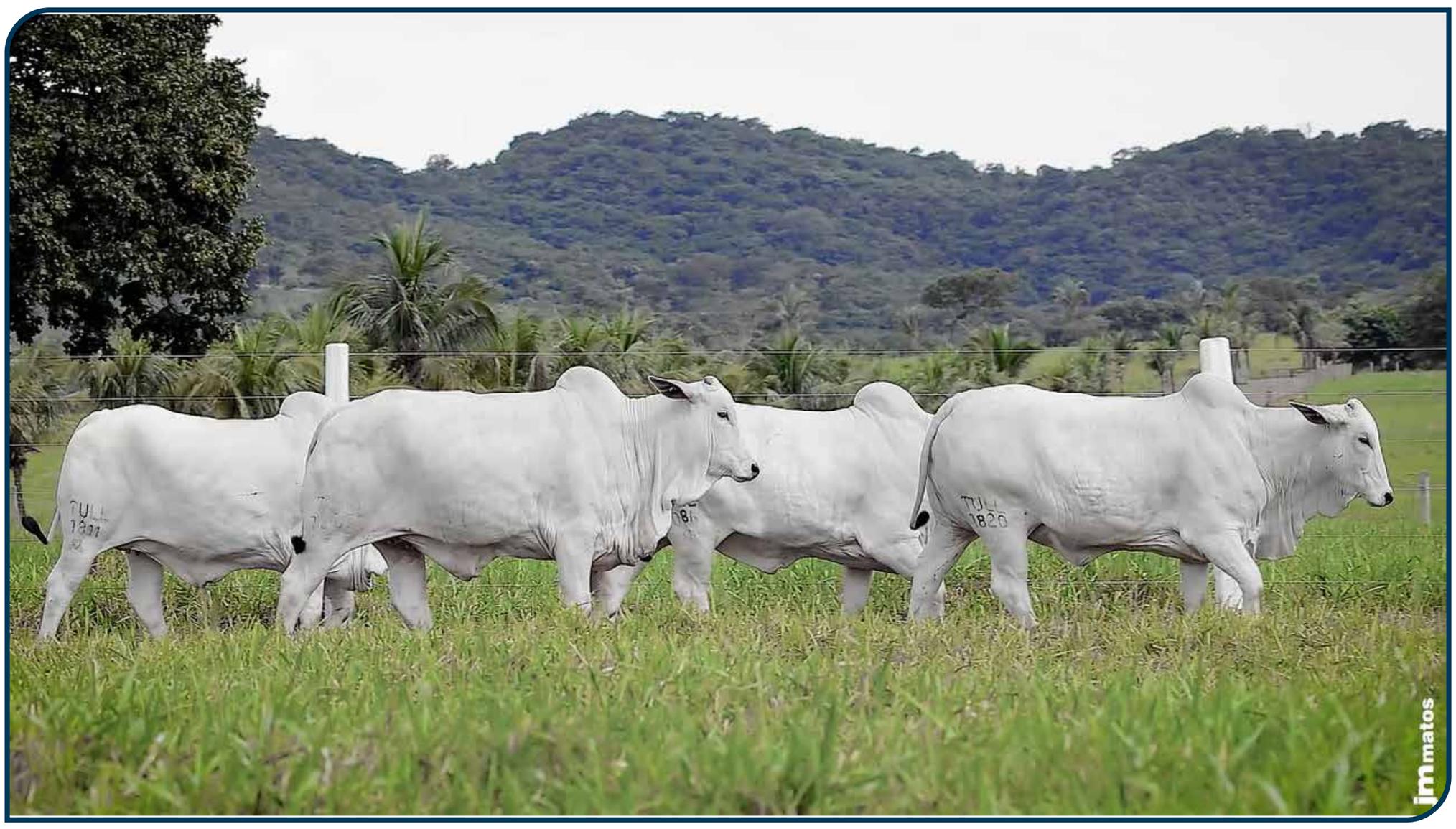

CLIQUE PARA ASSISTIR O VÍDEO

H2086 TULIPA

TULL 2086 • PESO: **434** kg •

NASC.: **10/11/2024** • **16** MESES • NELORE **PC**

LOTE **93** D

BATERIA I

REM ESPIA0007

DIPLOMATA DA AGRONOVA X

BATOM DA AGRONOVA

LETRADO TUL

1954 TULIPA
EM5742

223319TUL

ANCP

MGTE:	TOP:
21,53	15%

DEP	ÍNDICE	TOP
MP120	2,06	35%
DSTAY	78,12	22%
D3P	86,58	5%
DP210	11,70	14%
DP450	18,96	20%
DAOL	2,96	13%
DACAB	0,40	13%
DPE365	1,08	12%

PMGZ

IABCZ:	DECA:	P%:
18,50	1	4%

DEP	ÍNDICE	DECA	P%
PM-EMg	-0,57	7	-
STAYg	49,53	1	-
IPPg	-19,79	1	-
PD-EDg	10,19	1	-
PS-EDg	15,81	1	-
AOLg	3,276	1	-
ACABg	3,696	1	-
PE-365g	0,796	1	-

GENE PLUS

IQG:	TOP:
24,63	4%

DEP	ÍNDICE	TOP
PM	-1,20	83%
HP (STAY)	71,03	2%
IPP	-9,55	18%
PD	11,34	4%
PS	14,60	10%
AOL	3,33	2%
EGS	1,36	1%
PES	1,67	2%

PRENHEZ

TOURO:
ALL IN JBJ

COBERTURA:	DIAS GESTAÇÃO	IDADE PRIMEIRA CONCEPÇÃO	PREVISÃO DE PARTO:
25/02/2026	-	-	Aguarda DG

DEPS DA PROGÊNIE:
MGTe: **29,34** | TOP: **2%**
iABCZ: **28,92** | DECA: **1** | P%: **0,5%**
IQG: **39,02** | TOP: **0,5%**

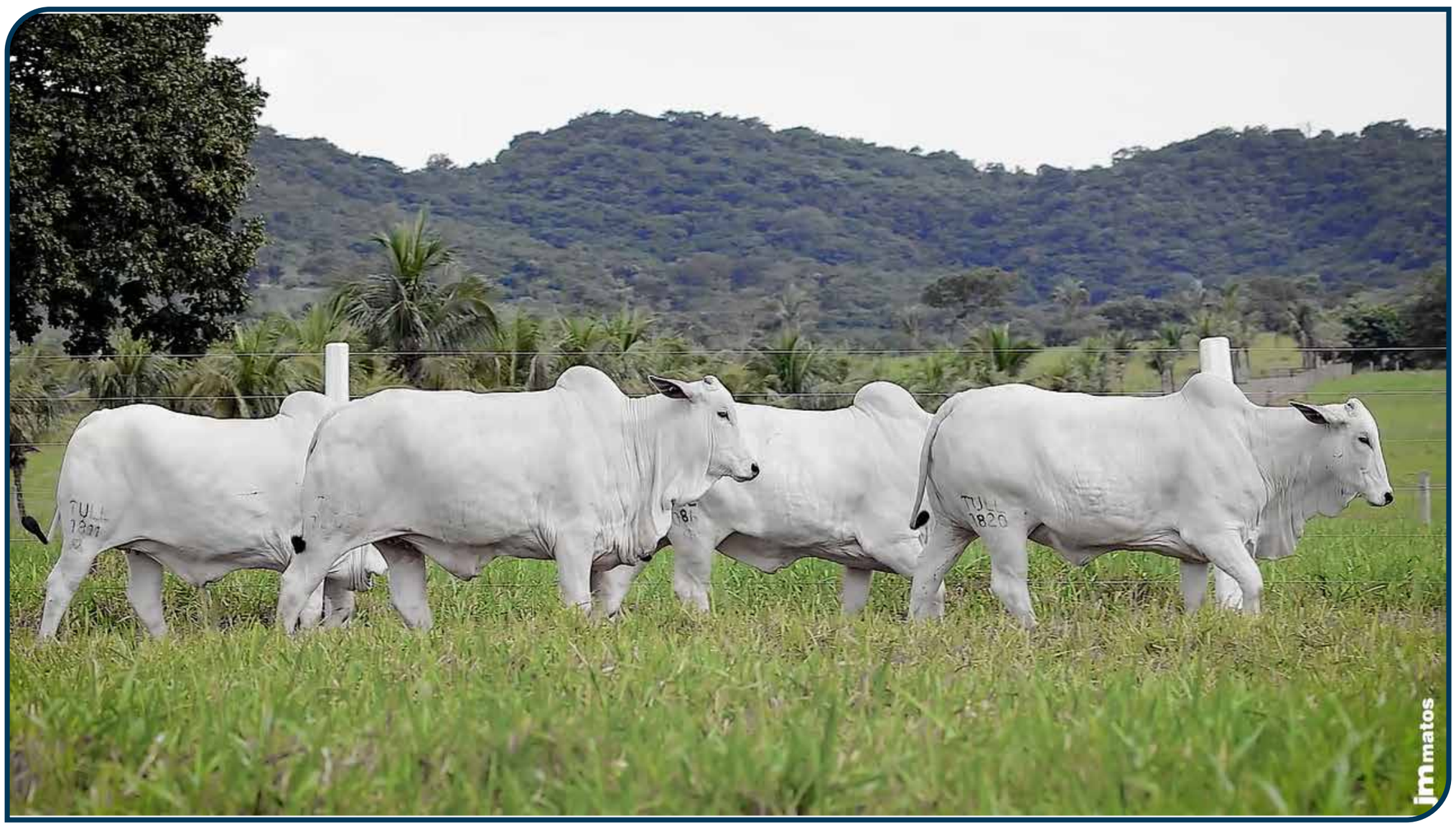

CLIQUE PARA ASSISTIR O VÍDEO

H1117 TULIPA

TULL 1117 • PESO: **454** kg •

NASC.: **24/07/2024** • **20** MESES • NELORE **PC**

LOTE **94** A

BATERIA I

REM GLADIADOR GEN. ADT | RM PA

ESTURRO TUL X **2034 TULIPA** EE8248

MACAJUBA DA M.CHUVA | 19794PA

ANCP

MGTE: **24,87** TOP: **8%**

DEP	ÍNDICE	TOP
MP120	3,27	15%
DSTAY	90,32	1%
D3P	86,40	6%
DP210	9,83	21%
DP450	20,37	17%
DAOL	2,94	13%
DACAB	1,07	2%
DPE365	1,40	6%

PMGZ

IABCZ: **26,07** DECA: **1** P%: **0,5%**

DEP	ÍNDICE	DECA	P%
PM-EMg	2,34	2	11%
STAYg	72,42	1	0,1%
IPPg	-21,77	1	5%
PD-EDg	5,85	2	17%
PS-EDg	14,04	1	10%
AOLg	1,943	2	13%
ACABg	2,687	1	2%
PE-365g	0,926	1	4%

GENE PLUS

IQG: **33,00** TOP: **1%**

DEP	ÍNDICE	TOP
PM	1,22	28%
HP (STAY)	81,50	0,5%
IPP	-21,81	1%
PD	9,10	9%
PS	14,78	10%
AOL	1,89	15%
EGS	1,27	2%
PES	2,07	0,5%

GENÔMICA | MÃE PRECOCE

PRENHEZ

Superprecoce

TOURO:

GRAN RESERVA DA ARZ

COBERTURA: **22/10/2025** | DIAS GESTAÇÃO: **150** | IDADE PRIMEIRA CONCEPÇÃO: **15** | PREVISÃO DE PARTO: **24/07/2026 A 18/08/2026**

DEPS DA PROGÊNIE:

MGTe: **29,74** | TOP: **2%**

iABCZ: **33,69** | DECA: **1** | P%: **0,1%**

IQG: **43,42** | TOP: **0,1%**

CLIQUE PARA ASSISTIR O VÍDEO

H1533 TULIPA

TULL 1533 • PESO: **465** kg •

NASC.: **06/09/2024** • **18** MESES • NELORE **PC**

LOTE **94** B

BATERIA I

REM HERMOSO FIV GEN. ADT		VISAO TUL
CAMPARI DA ANP	X	**1500 TULIPA** EM5766
DIRETORA MAT.		495915TUL

ANCP

MGTE: **23,78** TOP: **10%**

DEP	ÍNDICE	TOP
MP120	4,04	8%
DSTAY	79,09	20%
D3P	76,11	50%
DP210	12,90	11%
DP450	30,22	4%
DAOL	2,76	14%
DACAB	0,84	3%
DPE365	1,66	3%

PMGZ

IABCZ: **24,06** DECA: **1** P%: **1%**

DEP	ÍNDICE	DECA	P%
PM-EMg	1,65	3	-
STAYg	62,73	1	0,5%
IPPg	-13,25	2	17%
PD-EDg	7,52	1	9%
PS-EDg	22,91	1	1%
AOLg	1,796	2	15%
ACABg	2,897	1	1%
PE-365g	1,23	1	1%

GENE PLUS

IQG: **32,01** TOP: **1%**

DEP	ÍNDICE	TOP
PM	0,88	36%
HP (STAY)	77,25	0,5%
IPP	-17,29	4%
PD	8,85	10%
PS	20,74	2%
AOL	1,14	31%
EGS	1,37	1%
PES	1,75	2%

GENÔMICA | MÃE DIAMANTE

PRENHEZ

Diamante

TOURO:

EMBAIXADOR FIV EAO

COBERTURA:	DIAS GESTAÇÃO	IDADE PRIMEIRA CONCEPÇÃO	PREVISÃO DE PARTO:
10/09/2025	192	12	12/06/2026 A 07/07/2026

DEPS DA PROGÊNIE:

MGTe: **28,75** | TOP: **3%**

iABCZ: **29,01** | DECA: **1** | P%: **0,5%**

IQG: **36,33** | TOP: **0,5%**

CLIQUE PARA ASSISTIR O VÍDEO

H1609 TULIPA

TULL 1609 • PESO: **478** kg •

NASC.: **16/09/2024** • **18** MESES • NELORE **PC**

LOTE **94** C

BATERIA I

REM GARANTIDO GEN. ADT | VIOLA TUL

DEMOLIDOR FIV DA EAO X **5078 TULIPA** EL4935

6180 FIV DA EAO | EL4896

ANCP

MGTE: **23,09** TOP: **11%**

DEP	ÍNDICE	TOP
MP120	2,91	19%
DSTAY	78,77	21%
D3P	86,16	6%
DP210	10,95	17%
DP450	23,15	12%
DAOL	2,88	13%
DACAB	0,70	5%
DPE365	1,63	4%

PMGZ

IABCZ: **24,20** DECA: **1** P%: **1%**

DEP	ÍNDICE	DECA	P%
PM-EMg	3,30	1	4%
STAYg	51,67	1	4%
IPPg	-17,73	1	9%
PD-EDg	13,02	1	0,5%
PS-EDg	23,54	1	1%
AOLg	1,972	2	12%
ACABg	3,271	1	0,5%
PE-365g	1,53	1	0,1%

GENE PLUS

IQG: **32,21** TOP: **1%**

DEP	ÍNDICE	TOP
PM	2,60	8%
HP (STAY)	70,21	2%
IPP	-17,00	4%
PD	14,26	1%
PS	20,23	3%
AOL	2,18	11%
EGS	1,37	1%
PES	2,18	0,5%

GENÔMICA | MÃE DIAMANTE

PRENHEZ

Diamante

TOURO:

LANDROVER DA XARAES

COBERTURA:	DIAS GESTAÇÃO	IDADE PRIMEIRA CONCEPÇÃO	PREVISÃO DE PARTO:
10/09/2025	192	11	12/06/2026 A 07/07/2026

DEPS DA PROGÊNIE:

MGTe: **29,58** | TOP: **2%**

iABCZ: **34,38** | DECA: **1** | P%: **0,1%**

IQG: **42,85** | TOP: **0,1%**

CLIQUE PARA ASSISTIR O VÍDEO

H1837 TULIPA

TULL 1837 • PESO: **519** kg •

NASC.: **15/09/2024** • **18** MESES • NELORE **PC**

LOTE **94** D

BATERIA I

GUERREIRO DA HORA | 419307AJ

LA PORTE TE DA HORA X **4821 TULIPA** EE8245

4273 DA HORA | 616401AJ

ANCP

MGTE:	TOP:
22,92	12%

DEP	ÍNDICE	TOP
MP120	3,57	12%
DSTAY	84,27	10%
D3P	78,65	38%
DP210	11,89	14%
DP450	23,06	12%
DAOL	3,77	7%
DACAB	0,06	41%
DPE365	0,90	17%

PMGZ

IABCZ:	DECA:	P%:
27,79	1	0,5%

DEP	ÍNDICE	DECA	P%
PM-EMg	3,59	1	3%
STAYg	64,01	1	0,1%
IPPg	-14,89	2	14%
PD-EDg	11,08	1	2%
PS-EDg	25,89	1	0,5%
AOLg	3,606	1	1%
ACABg	0,237	5	-
PE-365g	1,353	1	0,5%

GENE PLUS

IQG:	TOP:
30,80	2%

DEP	ÍNDICE	TOP
PM	2,66	7%
HP (STAY)	71,92	2%
IPP	-8,43	22%
PD	12,71	2%
PS	24,32	1%
AOL	3,60	2%
EGS	0,18	40%
PES	1,93	1%

GENÔMICA

PRENHEZ

Diamante

TOURO:

REM PASSAPORTE FIV GEN. ADT

COBERTURA:	DIAS GESTAÇÃO	IDADE PRIMEIRA CONCEPÇÃO	PREVISÃO DE PARTO:
10/09/2025	192	12	12/06/2026 A 07/07/2026

DEPS DA PROGÊNIE:

MGTe: **28,43** | TOP: **3%**

iABCZ: **30,59** | DECA: **1** | P%: **0,1%**

IQG: **35,58** | TOP: **0,5%**

CLIQUE PARA ASSISTIR O VÍDEO

H1392 TULIPA

TULL 1392 • PESO: **460** kg •

NASC.: **17/08/2024** • **19** MESES • NELORE **PC**

LOTE **95** A

BATERIA I

TRUCK DA ALO BRASIL		PIB TUL
CONTRATO DA EAO	X	**1602 TULIPA** EL5156
PRATEADA DA EAO		275920TUL

ANCP

MGTE: **24,96** TOP: **8%**

DEP	ÍNDICE	TOP
MP120	4,42	6%
DSTAY	81,79	15%
D3P	89,16	2%
DP210	10,77	18%
DP450	25,86	8%
DAOL	2,99	12%
DACAB	0,67	6%
DPE365	1,33	7%

PMGZ

IABCZ: **21,49** DECA: **1** P%: **2%**

DEP	ÍNDICE	DECA	P%
PM-EMg	4,86	1	0,5%
STAYg	51,83	1	4%
IPPg	-20,28	1	6%
PD-EDg	5,29	2	20%
PS-EDg	18,59	1	3%
AOLg	2,907	1	4%
ACABg	4,064	1	0,1%
PE-365g	0,69	1	10%

GENE PLUS

IQG: **33,72** TOP: **1%**

DEP	ÍNDICE	TOP
PM	4,15	1%
HP (STAY)	70,32	2%
IPP	-15,64	5%
PD	7,20	17%
PS	17,34	5%
AOL	2,63	6%
EGS	1,09	3%
PES	1,29	7%

GENÔMICA

PRENHEZ

Diamante

TOURO:

REM PASSAPORTE FIV GEN. ADT

COBERTURA:	DIAS GESTAÇÃO	IDADE PRIMEIRA CONCEPÇÃO	PREVISÃO DE PARTO:
10/09/2025	192	12	12/06/2026 A 07/07/2026

DEPS DA PROGÊNIE:

MGTe: **29,45** | TOP: **2%**

iABCZ: **27,44** | DECA: **1** | P%: **0,5%**

IQG: **37,03** | TOP: **0,5%**

CLIQUE PARA ASSISTIR O VÍDEO

H1480 TULIPA

TULL 1480 • PESO: **437** kg •

NASC.: **18/08/2024** • **19** MESES • NELORE **PC**

LOTE **95** B

BATERIA I

REM GRINGO GEN. ADT | VERMELHO TUL

REM PASSAPORTE FIV GEN. ADT X **0661 TULIPA** EL1705

REM GUAIAMA | 114818TUL

ANCP

MGTE:	TOP:
23,42	11%

DEP	ÍNDICE	TOP
MP120	3,90	9%
DSTAY	76,53	25%
D3P	76,49	49%
DP210	16,34	4%
DP450	28,56	5%
DAOL	3,09	12%
DACAB	0,32	16%
DPE365	1,26	9%

PMGZ

IABCZ:	DECA:	P%:
16,89	1	5%

DEP	ÍNDICE	DECA	P%
PM-EMg	-0,60	7	-
STAYg	46,91	1	-
IPPg	-18,32	1	-
PD-EDg	7,48	1	-
PS-EDg	19,48	1	-
AOLg	2,832	1	-
ACABg	2,608	1	-
PE-365g	0,916	1	-

GENE PLUS

IQG:	TOP:
29,23	2%

DEP	ÍNDICE	TOP
PM	-1,02	80%
HP (STAY)	64,93	6%
IPP	-0,64	57%
PD	16,28	0,5%
PS	28,55	0,1%
AOL	3,11	3%
EGS	1,72	0,5%
PES	1,28	7%

MÃE PRECOCE

PRENHEZ

Superprecoce

TOURO:

GOVERNO DA AGRONOVA

COBERTURA:	DIAS GESTAÇÃO	IDADE PRIMEIRA CONCEPÇÃO	PREVISÃO DE PARTO:
26/11/2025	115	15	28/08/2026 A 22/09/2026

DEPS DA PROGÊNIE:

MGTe: **27,05** | TOP: **5%**

iABCZ: **28,21** | DECA: **1** | P%: **0,5%**

IQG: **37,87** | TOP: **0,5%**

CLIQUE PARA ASSISTIR O VÍDEO

H1791 TULIPA

TULL 1791 • PESO: **462** kg •

NASC.: **27/09/2024** • **18** MESES • NELORE **PC**

LOTE **95** C

BATERIA I

TRUCK DA ALO BRASIL | LITIO AJ

CONTRATO DA EAO X **742 TULIPA** EB9287

PRATEADA DA EAO | 200710TUL

ANCP

MGTE:	TOP:
23,89	10%

DEP	ÍNDICE	TOP
MP120	4,88	4%
DSTAY	85,49	7%
D3P	80,86	27%
DP210	8,07	29%
DP450	19,96	18%
DAOL	3,87	6%
DACAB	0,98	2%
DPE365	1,20	10%

PMGZ

IABCZ:	DECA:	P%:
23,39	1	1%

DEP	ÍNDICE	DECA	P%
PM-EMg	4,79	1	0,5%
STAYg	57,51	1	1%
IPPg	-26,51	1	2%
PD-EDg	4,45	3	-
PS-EDg	12,29	2	14%
AOLg	2,259	1	9%
ACABg	5,410	1	0,1%
PE-365g	1,171	1	1%

GENE PLUS

IQG:	TOP:
31,96	1%

DEP	ÍNDICE	TOP
PM	3,86	2%
HP (STAY)	71,15	2%
IPP	-10,18	16%
PD	7,49	16%
PS	14,44	10%
AOL	2,92	4%
EGS	1,40	1%
PES	1,76	2%

GENÔMICA | DOADORA | OÓCITOS 65 PRODUÇÃO MÉDIA

PRENHEZ

Superprecoce

TOURO:

EMBAIXADOR FIV EAO

COBERTURA:	DIAS GESTAÇÃO	IDADE PRIMEIRA CONCEPÇÃO	PREVISÃO DE PARTO:
08/12/2025	103	14	09/09/2026 A 04/10/2026

DEPS DA PROGÊNIE:

MGTe: **28,80** | TOP: **3%**

iABCZ: **28,68** | DECA: **1** | P%: **0,5%**

IQG: **36,30** | TOP: **0,5%**

CLIQUE PARA ASSISTIR O VÍDEO

H2061 TULIPA

TULL 2061 • PESO: **394** kg •

NASC.: **13/11/2024** • **16** MESES • NELORE **PC**

LOTE **95** D

BATERIA I

REM HERMOSO FIV GEN. ADT | PATRAO TUL

FALUCK DO CRISPIM X **6747 TULIPA** EM5615

PARAFIA FIV FVC | 541009AJN

ANCP

MGTE: **22,41** TOP: **13%**

DEP	ÍNDICE	TOP
MP120	5,48	2%
DSTAY	70,15	38%
D3P	83,85	13%
DP210	12,16	13%
DP450	25,08	9%
DAOL	2,10	21%
DACAB	0,94	2%
DPE365	1,40	6%

PMGZ

IABCZ: **18,79** DECA: **1** P%: **4%**

DEP	ÍNDICE	DECA	P%
PM-EMg	5,70	1	0,1%
STAYg	40,62	3	-
IPPg	-14,25	2	15%
PD-EDg	7,27	1	10%
PS-EDg	16,59	1	5%
AOLg	3,100	1	3%
ACABg	3,836	1	0,1%
PE-365g	1,194	1	1%

GENE PLUS

IQG: **26,60** TOP: **3%**

DEP	ÍNDICE	TOP
PM	4,37	1%
HP (STAY)	63,04	8%
IPP	-7,27	26%
PD	5,88	25%
PS	11,52	19%
AOL	1,77	17%
EGS	0,78	10%
PES	1,62	3%

GENÔMICA

PRENHEZ

Diamante

TOURO:

GRINGO TUL

COBERTURA:	DIAS GESTAÇÃO	IDADE PRIMEIRA CONCEPÇÃO	PREVISÃO DE PARTO:
30/10/2025	142	11	01/08/2026 A 26/08/2026

DEPS DA PROGÊNIE:

MGTe: **27,00** | TOP: **5%**

iABCZ: **24,68** | DECA: **1** | P%: **1%**

IQG: **29,39** | TOP: **2%**

CLIQUE PARA ASSISTIR O VÍDEO

H1244 TULIPA

TULL 1244 • PESO: **429** kg •

NASC.: **03/08/2024** • **19** MESES • NELORE **PC**

LOTE **96** A

BATERIA I

REM GLADIADOR GEN. ADT | LITIO AJ

ESTURRO TUL X **13615 TULIPA** EL5047

MACAJUBA DA M.CHUVA | 330213TUL

ANCP

MGTE: **19,98** TOP: **18%**

DEP	ÍNDICE	TOP
MP120	2,59	24%
DSTAY	83,70	11%
D3P	84,32	12%
DP210	8,38	28%
DP450	17,04	25%
DAOL	1,95	23%
DACAB	0,18	26%
DPE365	0,96	15%

PMGZ

IABCZ: **13,34** DECA: **2** P%: **11%**

DEP	ÍNDICE	DECA	P%
PM-EM$_g$	0,84	4	-
STAY$_g$	49,37	1	6%
IPP$_g$	-7,99	4	-
PD-ED$_g$	3,52	4	-
PS-ED$_g$	12,10	2	14%
AOL$_g$	0,775	4	-
ACAB$_g$	2,940	1	1%
PE-365$_g$	0,584	2	15%

GENE PLUS

IQG: **20,90** TOP: **8%**

DEP	ÍNDICE	TOP
PM	0,37	48%
HP (STAY)	63,03	8%
IPP	-1,04	55%
PD	5,78	26%
PS	12,19	17%
AOL	1,29	27%
EGS	0,97	5%
PES	1,20	8%

GENÔMICA | IRMÃ TOURO DE CENTRAL

PRENHEZ

Diamante

TOURO:

EMBAIXADOR FIV EAO

COBERTURA:	DIAS GESTAÇÃO	IDADE PRIMEIRA CONCEPÇÃO	PREVISÃO DE PARTO:
10/09/2025	192	13	12/06/2026 A 07/07/2026

DEPS DA PROGÊNIE:

MGTe: **26,85** | TOP: **5%**

iABCZ: **23,65** | DECA: **1** | P%: **1%**

IQG: **30,77** | TOP: **2%**

CLIQUE PARA ASSISTIR O VÍDEO

H1452 TULIPA

TULL 1452 • PESO: **418** kg •

NASC.: **18/08/2024** • **19** MESES • NELORE **PC**

LOTE **96** B

BATERIA I

REM ESPIA0007 | VERMELHO TUL

REM HERMOSO FIV GEN. ADT X **4810 TULIPA** EL5084

REM VOTUPORANGA | 113520TUL

ANCP

MGTE:	TOP:
14,18	34%

DEP	ÍNDICE	TOP
MP120	1,22	56%
DSTAY	67,64	44%
D3P	64,27	86%
DP210	7,76	31%
DP450	15,88	28%
DAOL	1,99	22%
DACAB	1,07	2%
DPE365	1,07	13%

PMGZ

IABCZ:	DECA:	P%:
25,52	1	0,5%

DEP	ÍNDICE	DECA	P%
PM-EMg	0,33	5	-
STAYg	59,53	1	-
IPPg	-23,79	1	-
PD-EDg	9,02	1	-
PS-EDg	20,97	1	-
AOLg	3,667	1	-
ACABg	6,435	1	-
PE-365g	0,907	1	-

GENE PLUS

IQG:	TOP:
30,17	2%

DEP	ÍNDICE	TOP
PM	1,27	27%
HP (STAY)	57,70	16%
IPP	-13,97	8%
PD	9,45	8%
PS	16,50	7%
AOL	2,98	4%
EGS	3,34	0,1%
PES	2,05	0,5%

PRENHEZ

Diamante

TOURO:

LANDROVER DA XARAES

COBERTURA:	DIAS GESTAÇÃO	IDADE PRIMEIRA CONCEPÇÃO	PREVISÃO DE PARTO:
10/09/2025	192	12	12/06/2026 A 07/07/2026

DEPS DA PROGÊNIE:

MGTe: **25,13** | TOP: **7%**

iABCZ: **35,04** | DECA: **1** | P%: **0,1%**

IQG: **41,83** | TOP: **0,1%**

CLIQUE PARA ASSISTIR O VÍDEO

H1680 TULIPA

TULL 1680 • PESO: **394** kg •

NASC.: **22/09/2024** • **18** MESES • NELORE **PC**

LOTE **96** C

BATERIA I

REM ESPIA0007		PATRIARCA TUL
D8 DA EAO	X	**3826 TULIPA** EM6576
2396 FIV DA EAO		011119TUL

ANCP

MGTE:	TOP:
24,00	9%

DEP	ÍNDICE	TOP
MP120	6,66	1%
DSTAY	83,27	12%
D3P	86,11	6%
DP210	8,71	26%
DP450	18,69	21%
DAOL	2,56	16%
DACAB	0,95	2%
DPE365	1,28	8%

PMGZ

IABCZ:	DECA:	P%:
24,65	1	1%

DEP	ÍNDICE	DECA	P%
PM-EMg	5,77	1	0,1%
STAYg	51,91	1	4%
IPPg	-29,77	1	1%
PD-EDg	6,57	2	13%
PS-EDg	17,39	1	5%
AOLg	2,710	1	5%
ACABg	4,861	1	0,1%
PE-365g	1,37	1	0,5%

GENE PLUS

IQG:	TOP:
36,96	0,5%

DEP	ÍNDICE	TOP
PM	4,83	0,5%
HP (STAY)	70,11	3%
IPP	-12,44	11%
PD	6,78	20%
PS	16,38	7%
AOL	2,72	5%
EGS	2,46	0,1%
PES	2,06	0,5%

GENÔMICA

PRENHEZ

Diamante

TOURO:

EMBAIXADOR FIV EAO

COBERTURA:	DIAS GESTAÇÃO	IDADE PRIMEIRA CONCEPÇÃO	PREVISÃO DE PARTO:
22/10/2025	150	13	24/07/2026 A 18/08/2026

DEPS DA PROGÊNIE:

MGTe: **28,85** | TOP: **3%**

iABCZ: **29,31** | DECA: **1** | P%: **0,5%**

IQG: **38,80** | TOP: **0,5%**

CLIQUE PARA ASSISTIR O VÍDEO

H1841 TULIPA

TULL 1841 • PESO: **388** kg •

NASC.: **04/10/2024** • **17** MESES • NELORE **PC**

LOTE **96** D

BATERIA I

GUERREIRO DA HORA | INIESTA TUL

LA PORTE TE DA HORA X **4036 TULIPA** EE8257

4273 DA HORA | 339813TUL

ANCP

MGTE: **21,85** TOP: **14%**

DEP	ÍNDICE	TOP
MP120	1,80	41%
DSTAY	79,99	19%
D3P	77,52	44%
DP210	14,42	8%
DP450	22,57	13%
DAOL	3,64	8%
DACAB	0,33	16%
DPE365	0,71	23%

PMGZ

IABCZ: **15,40** DECA: **1** P%: **7%**

DEP	ÍNDICE	DECA	P%
PM-EMg	-0,10	6	-
STAYg	52,78	1	-
IPPg	-7,48	4	-
PD-EDg	8,46	1	-
PS-EDg	13,68	1	-
AOLg	2,518	1	-
ACABg	1,160	2	-
PE-365g	0,204	5	-

GENE PLUS

IQG: **19,14** TOP: **11%**

DEP	ÍNDICE	TOP
PM	0,18	53%
HP (STAY)	56,24	20%
IPP	-7,32	26%
PD	8,99	9%
PS	17,47	5%
AOL	2,60	6%
EGS	0,29	32%
PES	0,81	20%

MÃE DIAMANTE

PRENHEZ

Diamante

TOURO:

LANDROVER DA XARAES

COBERTURA:	DIAS GESTAÇÃO	IDADE PRIMEIRA CONCEPÇÃO	PREVISÃO DE PARTO:
10/09/2025	192	11	12/06/2026 A 07/07/2026

DEPS DA PROGÊNIE:

MGTe: **28,96** | TOP: **3%**

iABCZ: **29,98** | DECA: **1** | P%: **0,1%**

IQG: **36,32** | TOP: **0,5%**

CLIQUE PARA ASSISTIR O VÍDEO

H1159 TULIPA

TULL 1159 • PESO: **447** kg •

NASC.: **25/07/2024** • **20** MESES • NELORE **PC**

LOTE **97** A

BATERIA I

REM GARANTIDO GEN. ADT | VERMELHO TUL

DEMOLIDOR FIV DA EAO X **0687 TULIPA** EM5790

6180 FIV DA EAO | 040718TUL

ANCP

MGTE: **16,23** TOP: **28%**

DEP	ÍNDICE	TOP
MP120	2,07	35%
DSTAY	70,56	37%
D3P	68,86	76%
DP210	11,56	15%
DP450	15,61	28%
DAOL	1,76	25%
DACAB	0,67	6%
DPE365	1,17	10%

PMGZ

IABCZ: **17,51** DECA: **1** P%: **5%**

DEP	ÍNDICE	DECA	P%
PM-EMg	2,34	2	-
STAYg	44,41	2	-
IPPg	-13,67	2	-
PD-EDg	10,77	1	-
PS-EDg	16,55	1	-
AOLg	1,442	3	-
ACABg	2,665	1	-
PE-365g	1,139	1	-

GENE PLUS

IQG: **14,72** TOP: **19%**

DEP	ÍNDICE	TOP
PM	1,42	24%
HP (STAY)	48,21	43%
IPP	-3,81	41%
PD	7,70	15%
PS	10,39	23%
AOL	0,87	38%
EGS	1,19	2%
PES	1,25	7%

PRENHEZ

Diamante

TOURO:

LANDROVER DA XARAES

COBERTURA:	DIAS GESTAÇÃO	IDADE PRIMEIRA CONCEPÇÃO	PREVISÃO DE PARTO:
10/09/2025	192	13	12/06/2026 A 07/07/2026

DEPS DA PROGÊNIE:

MGTe: **26,15** | TOP: **6%**

iABCZ: **31,04** | DECA: **1** | P%: **0,1%**

IQG: **34,11** | TOP: **0,5%**

CLIQUE PARA ASSISTIR O VÍDEO

H1197 FIV TULIPA

TULL 1197 • PESO: **488** kg •

NASC.: **13/08/2024** • **19** MESES • NELORE **PC**

LOTE **97** B

BATERIA I

TRUCK DA ALO BRASIL		LATIM TUL
CONTRATO DA EAO	X	**3384 TULIPA** EL5236
PRATEADA DA EAO		171418TUL

ANCP

MGTE: **23,92** TOP: **10%**

DEP	ÍNDICE	TOP
MP120	2,35	29%
DSTAY	82,76	13%
D3P	90,74	1%
DP210	11,26	16%
DP450	24,51	10%
DAOL	2,71	15%
DACAB	0,44	11%
DPE365	1,38	7%

PMGZ

IABCZ: **19,29** DECA: **1** P%: **3%**

DEP	ÍNDICE	DECA	P%
PM-EM$_g$	2,77	1	-
STAY$_g$	44,32	2	-
IPP$_g$	-12,19	2	-
PD-ED$_g$	11,91	1	-
PS-ED$_g$	21,70	1	-
AOL$_g$	2,772	1	-
ACAB$_g$	2,316	1	-
PE-365$_g$	0,904	1	-

GENE PLUS

IQG: **30,82** TOP: **2%**

DEP	ÍNDICE	TOP
PM	2,62	8%
HP (STAY)	66,30	5%
IPP	-7,13	27%
PD	13,03	2%
PS	19,58	3%
AOL	2,60	6%
EGS	1,33	2%
PES	2,39	0,1%

GENÔMICA | DOADORA | OÓCITOS **45** PRODUÇÃO MÉDIA | MÃE DOADORA

PRENHEZ

Superprecoce

TOURO:

GRAN RESERVA DA ARZ

COBERTURA:	DIAS GESTAÇÃO	IDADE PRIMEIRA CONCEPÇÃO	PREVISÃO DE PARTO:
22/10/2025	150	14	24/07/2026 A 18/08/2026

DEPS DA PROGÊNIE:

MGTe: **29,26** | TOP: **2%**

iABCZ: **30,30** | DECA: **1** | P%: **0,1%**

IQG: **42,34** | TOP: **0,1%**

CLIQUE PARA ASSISTIR O VÍDEO

H1309 TULIPA

TULL 1309 • PESO: **440** kg •

NASC.: **07/08/2024** • **19** MESES • NELORE **PC**

LOTE **97** C

BATERIA I

REM GARANTIDO GEN. ADT

DEMOLIDOR FIV DA EAO X **0621 TULIPA** EM5624

6180 FIV DA EAO

ANCP

MGTE:	TOP:
24,44	9%

DEP	ÍNDICE	TOP
MP120	2,08	34%
DSTAY	85,18	8%
D3P	83,35	15%
DP210	14,19	8%
DP450	25,05	9%
DAOL	2,26	19%
DACAB	1,09	2%
DPE365	1,58	4%

PMGZ

IABCZ:	DECA:	P%:
26,54	1	0,5%

DEP	ÍNDICE	DECA	P%
PM-EMg	1,52	3	-
STAYg	66,95	1	0,1%
IPPg	-26,47	1	2%
PD-EDg	9,44	1	4%
PS-EDg	15,61	1	7%
AOLg	0,705	4	-
ACABg	4,472	1	0,1%
PE-365g	1,494	1	0,5%

GENE PLUS

IQG:	TOP:
30,49	2%

DEP	ÍNDICE	TOP
PM	1,10	31%
HP (STAY)	77,38	0,5%
IPP	-18,66	3%
PD	9,36	8%
PS	13,30	13%
AOL	-0,22	68%
EGS	2,85	0,1%
PES	1,99	1%

GENÔMICA

PRENHEZ

Diamante

TOURO:

REM PASSAPORTE FIV GEN. ADT

COBERTURA:	DIAS GESTAÇÃO	IDADE PRIMEIRA CONCEPÇÃO	PREVISÃO DE PARTO:
10/09/2025	192	13	12/06/2026 A 07/07/2026

DEPS DA PROGÊNIE:

MGTe: **29,19** | TOP: **2%**

iABCZ: **29,96** | DECA: **1** | P%: **0,1%**

IQG: **35,42** | TOP: **0,5%**

CLIQUE PARA ASSISTIR O VÍDEO

H1635 FIV TULIPA

TULL 1635 • PESO: **423** kg •

NASC.: **20/09/2024** • **18** MESES • NELORE **PC**

LOTE **97** D

BATERIA I

REM GLADIADOR GEN. ADT | POTENTE TUL

ESTURRO TUL X **5155 TULIPA** EM5514

MACAJUBA DA M.CHUVA | 1110618TUL

ANCP

MGTE: **24,89** TOP: **8%**

DEP	ÍNDICE	TOP
MP120	5,49	2%
DSTAY	79,74	19%
D3P	88,47	2%
DP210	12,67	12%
DP450	20,87	16%
DAOL	3,56	8%
DACAB	0,32	16%
DPE365	1,38	7%

PMGZ

IABCZ: **22,72** DECA: **1** P%: **2%**

DEP	ÍNDICE	DECA	P%
PM-EMg	4,10	1	2%
STAYg	59,88	1	0,5%
IPPg	-31,68	1	0,5%
PD-EDg	3,31	4	-
PS-EDg	13,13	2	12%
AOLg	2,619	1	5%
ACABg	2,511	1	2%
PE-365g	1,089	1	2%

GENE PLUS

IQG: **32,08** TOP: **1%**

DEP	ÍNDICE	TOP
PM	2,87	6%
HP (STAY)	71,19	2%
IPP	-16,09	5%
PD	4,56	35%
PS	15,48	8%
AOL	2,79	5%
EGS	0,75	11%
PES	1,98	1%

GENÔMICA | MÃE DOADORA

PRENHEZ

Diamante

TOURO:

LANDROVER DA XARAES

COBERTURA: **10/09/2025** | DIAS GESTAÇÃO: **192** | IDADE PRIMEIRA CONCEPÇÃO: **11** | PREVISÃO DE PARTO: **12/06/2026 A 07/07/2026**

DEPS DA PROGÊNIE:

MGTe: **30,48** | TOP: **2%**

iABCZ: **33,64** | DECA: **1** | P%: **0,1%**

IQG: **42,79** | TOP: **0,1%**

CLIQUE PARA ASSISTIR O VÍDEO

Leilão Virtual
Só Elas

Bateria J

LOTES **98 A 101**
NELORE PC

MÉDIAS

PESO: **440** KG | IDADE: **17** MESES

ANCP
MGTe: **24,86**
TOP: **8%**

PMGZ
iABCZ: **24,30**
P%: **1%**

GENE PLUS
IQG: **32,65**
TOP: **1%**

MÉDIAS PROJEÇÕES DE VENTRE

MGTe: **29,42**
TOP: **2%**

iABCZ: **30,78**
P%: **0,1%**

IQG: **38,47**
TOP: **0,5%**

CLIQUE PARA ASSISTIR O VÍDEO

H2066 TULIPA

TULL 2066 • PESO: **375** kg •

NASC.: **14/11/2024** • **16** MESES • NELORE **PC**

LOTE **98** A

BATERIA J

TRUCK DA ALO BRASIL | LATIM TUL

CONTRATO DA EAO X **5259 TULIPA**
EM6580

PRATEADA DA EAO | 114318TUL

ANCP

MGTE: **23,86** TOP: **10%**

DEP	ÍNDICE	TOP
MP120	4,30	6%
DSTAY	78,25	22%
D3P	88,52	2%
DP210	12,53	12%
DP450	23,66	11%
DAOL	3,12	11%
DACAB	0,30	17%
DPE365	1,11	12%

PMGZ

IABCZ: **18,88** DECA: **1** P%: **4%**

DEP	ÍNDICE	DECA	P%
PM-EMg	4,15	1	2%
STAYg	54,51	1	2%
IPPg	-13,69	2	16%
PD-EDg	4,53	3	-
PS-EDg	9,11	3	-
AOLg	2,828	1	4%
ACABg	4,184	1	0,1%
PE-365g	0,311	4	-

GENE PLUS

IQG: **28,13** TOP: **2%**

DEP	ÍNDICE	TOP
PM	4,08	1%
HP (STAY)	70,87	2%
IPP	-0,80	56%
PD	5,21	30%
PS	8,66	30%
AOL	2,42	8%
EGS	1,84	0,1%
PES	0,69	26%

GENÔMICA

PRENHEZ

Diamante

TOURO:
REM NEGRITO FIV GEN. ADT

COBERTURA: **30/10/2025** | DIAS GESTAÇÃO: **142** | IDADE PRIMEIRA CONCEPÇÃO: **11** | PREVISÃO DE PARTO: **01/08/2026 A 26/08/2026**

DEPS DA PROGÊNIE:
MGTe: **30,04** | TOP: **2%**
iABCZ: **25,62** | DECA: **1** | P%: **0,5%**
IQG: **34,93** | TOP: **0,5%**

CLIQUE PARA ASSISTIR O VÍDEO

H2084 TULIPA

TULL 2084 • PESO: **418** kg •

NASC.: **08/11/2024** • **16** MESES • NELORE **PC**

LOTE **98** B

BATERIA J

REM HERMOSO FIV GEN. ADT | JACANA AJ

REM LARIAT FIV GEN. ADT X **4443 TULIPA** EB9259

REM GRACA FIV | EB9230

ANCP

MGTE:	TOP:
24,44	9%

DEP	ÍNDICE	TOP
MP120	3,66	11%
DSTAY	86,96	5%
D3P	87,33	4%
DP210	12,67	12%
DP450	24,97	9%
DAOL	1,68	26%
DACAB	0,75	4%
DPE365	1,15	11%

PMGZ

IABCZ:	DECA:	P%:
25,19	1	0,5%

DEP	ÍNDICE	DECA	P%
PM-EMg	3,40	1	4%
STAYg	59,82	1	0,5%
IPPg	-25,92	1	2%
PD-EDg	10,44	1	2%
PS-EDg	20,62	1	2%
AOLg	1,952	2	13%
ACABg	3,370	1	0,5%
PE-365g	0,375	3	-

GENE PLUS

IQG:	TOP:
27,20	3%

DEP	ÍNDICE	TOP
PM	2,70	7%
HP (STAY)	65,17	6%
IPP	-20,52	2%
PD	10,84	4%
PS	17,08	6%
AOL	1,29	27%
EGS	1,21	2%
PES	1,03	13%

GENÔMICA

PRENHEZ

Diamante

TOURO:

GALLARDO TUL

COBERTURA:	DIAS GESTAÇÃO	IDADE PRIMEIRA CONCEPÇÃO	PREVISÃO DE PARTO:
30/10/2025	142	11	01/08/2026 A 26/08/2026

DEPS DA PROGÊNIE:

MGTe: **26,93** | TOP: **5%**

iABCZ: **28,52** | DECA: **1** | P%: **0,5%**

IQG: **30,10** | TOP: **2%**

CLIQUE PARA ASSISTIR O VÍDEO

H2101 TULIPA

TULL 2101 • PESO: **399** kg •

NASC.: **14/10/2024** • **17** MESES • NELORE **PC**

LOTE **98** C

BATERIA J

URANIO DA EAO		LETRADO TUL
BAYER DA EAO	X	**1022 TULIPA** EM5805
4610 DA EAO		014019TUL

ANCP

MGTE: **24,54** TOP: **8%**

DEP	ÍNDICE	TOP
MP120	6,57	1%
DSTAY	87,47	4%
D3P	87,02	4%
DP210	8,77	26%
DP450	19,23	19%
DAOL	2,79	14%
DACAB	0,59	7%
DPE365	1,03	14%

PMGZ

IABCZ: **22,47** DECA: **1** P%: **2%**

DEP	ÍNDICE	DECA	P%
PM-EMg	4,59	1	1%
STAYg	57,54	1	1%
IPPg	-18,35	1	8%
PD-EDg	5,56	2	18%
PS-EDg	17,41	1	4%
AOLg	1,794	2	15%
ACABg	2,424	1	3%
PE-365g	0,93	1	4%

GENE PLUS

IQG: **32,68** TOP: **1%**

DEP	ÍNDICE	TOP
PM	4,08	1%
HP (STAY)	71,95	2%
IPP	-7,07	27%
PD	7,34	16%
PS	16,95	6%
AOL	1,80	17%
EGS	1,00	5%
PES	2,02	0,5%

GENÔMICA

PRENHEZ

Diamante

TOURO:

GRINGO TUL

COBERTURA:	DIAS GESTAÇÃO	IDADE PRIMEIRA CONCEPÇÃO	PREVISÃO DE PARTO:
30/10/2025	142	12	01/08/2026 A 26/08/2026

DEPS DA PROGÊNIE:

MGTe: **28,07** | TOP: **3%**

iABCZ: **26,52** | DECA: **1** | P%: **0,5%**

IQG: **32,43** | TOP: **1%**

CLIQUE PARA ASSISTIR O VÍDEO

H2141 TULIPA

TULL 2141 • PESO: **356** kg •

NASC.: **15/11/2024** • **16** MESES • NELORE **PC**

LOTE **98** D

BATERIA J

TRUCK DA ALO BRASIL | IRON TUL

CONTRATO DA EAO X **1657 TULIPA** EL1640

PRATEADA DA EAO | DH4696

ANCP

MGTE:	TOP:
24,06	9%

DEP	ÍNDICE	TOP
MP120	4,80	4%
DSTAY	81,55	15%
D3P	86,72	5%
DP210	11,65	15%
DP450	22,75	12%
DAOL	2,22	20%
DACAB	0,93	3%
DPE365	1,28	8%

PMGZ

IABCZ:	DECA:	P%:
21,68	1	2%

DEP	ÍNDICE	DECA	P%
PM-EMg	3,83	1	2%
STAYg	58,39	1	1%
IPPg	-11,17	3	-
PD-EDg	7,28	1	10%
PS-EDg	14,14	1	9%
AOLg	1,781	2	15%
ACABg	3,432	1	0,5%
PE-365g	0,816	1	6%

GENE PLUS

IQG:	TOP:
31,79	1%

DEP	ÍNDICE	TOP
PM	3,77	2%
HP (STAY)	76,82	0,5%
IPP	-12,47	11%
PD	7,62	15%
PS	12,97	14%
AOL	1,48	23%
EGS	1,27	2%
PES	1,10	11%

GENÔMICA | MÃE PRECOCE

PRENHEZ

Diamante

TOURO:

REM PASSAPORTE FIV GEN. ADT

COBERTURA:	DIAS GESTAÇÃO	IDADE PRIMEIRA CONCEPÇÃO	PREVISÃO DE PARTO:
10/09/2025	192	9	12/06/2026 A 07/07/2026

DEPS DA PROGÊNIE:

MGTe: **29,00** | TOP: **3%**

iABCZ: **27,53** | DECA: **1** | P%: **0,5%**

IQG: **36,07** | TOP: **0,5%**

CLIQUE PARA ASSISTIR O VÍDEO

H1126 TULIPA

TULL 1126 • PESO: **471** kg •

NASC.: **26/07/2024** • **20** MESES • NELORE **PC**

LOTE **99** A

BATERIA J

TRUCK DA ALO BRASIL | VALENTINO TUL

CONTRATO DA EAO X **3994 TULIPA** EL5029

PRATEADA DA EAO | 438414TUL

ANCP

MGTE:	TOP:
22,74	12%

DEP	ÍNDICE	TOP
MP120	6,76	0,5%
DSTAY	79,88	19%
D3P	86,63	5%
DP210	8,58	27%
DP450	20,60	16%
DAOL	2,31	19%
DACAB	0,32	16%
DPE365	1,11	12%

PMGZ

IABCZ:	DECA:	P%:
26,56	1	0,5%

DEP	ÍNDICE	DECA	P%
PM-EMg	5,59	1	0,1%
STAYg	60,99	1	0,5%
IPPg	-27,95	1	2%
PD-EDg	7,09	1	10%
PS-EDg	19,51	1	3%
AOLg	2,597	1	6%
ACABg	3,260	1	0,5%
PE-365g	0,668	2	11%

GENE PLUS

IQG:	TOP:
37,63	0,5%

DEP	ÍNDICE	TOP
PM	6,39	0,1%
HP (STAY)	75,90	1%
IPP	-9,74	18%
PD	7,18	17%
PS	17,82	5%
AOL	2,20	11%
EGS	1,92	0,1%
PES	0,55	33%

GENÔMICA | MÃE PRECOCE

PRENHEZ

Precoce

TOURO:

GRINGO TUL

COBERTURA:	DIAS GESTAÇÃO	IDADE PRIMEIRA CONCEPÇÃO	PREVISÃO DE PARTO:
14/01/2026	66	17	16/10/2026 A 10/11/2026

DEPS DA PROGÊNIE:

MGTe: **27,17** | TOP: **4%**

iABCZ: **28,56** | DECA: **1** | P%: **0,5%**

IQG: **34,91** | TOP: **0,5%**

CLIQUE PARA ASSISTIR O VÍDEO

H1187 FIV TULIPA

TULL 1187 • PESO: **459** kg •

NASC.: **10/08/2024** • **19** MESES • NELORE **PC**

LOTE **99** B

BATERIA J

REM VOKOLO | KARAN NP

CACADOR FIV DA EAO X **1671 TULIPA** EM5548

4868 DA EAO | 474420TUL

ANCP

MGTE:	TOP:
26,77	5%

DEP	ÍNDICE	TOP
MP120	6,88	0,5%
DSTAY	80,55	18%
D3P	86,53	5%
DP210	10,14	20%
DP450	23,46	11%
DAOL	5,06	2%
DACAB	0,49	10%
DPE365	1,67	3%

PMGZ

IABCZ:	DECA:	P%:
25,55	1	0,5%

DEP	ÍNDICE	DECA	P%
PM-EMg	6,72	1	0,1%
STAYg	58,43	1	1%
IPPg	-16,90	1	10%
PD-EDg	7,79	1	8%
PS-EDg	18,34	1	4%
AOLg	3,733	1	1%
ACABg	0,687	3	-
PE-365g	1,49	1	0,5%

GENE PLUS

IQG:	TOP:
36,28	0,5%

DEP	ÍNDICE	TOP
PM	5,82	0,1%
HP (STAY)	71,43	2%
IPP	-16,71	4%
PD	8,13	13%
PS	18,38	4%
AOL	3,78	1%
EGS	-0,12	61%
PES	2,12	0,5%

GENÔMICA | MÃE DOADORA

PRENHEZ

TOURO:

GREGO TUL

COBERTURA:	DIAS GESTAÇÃO	IDADE PRIMEIRA CONCEPÇÃO	PREVISÃO DE PARTO:
25/02/2026	-	-	Aguarda DG

DEPS DA PROGÊNIE:

MGTe: **29,77** | TOP: **2%**

iABCZ: **31,91** | DECA: **1** | P%: **0,1%**

IQG: **38,87** | TOP: **0,5%**

CLIQUE PARA ASSISTIR O VÍDEO

H1322 TULIPA

TULL 1322 • PESO: **510** kg •

NASC.: **11/08/2024** • **19** MESES • NELORE **PC**

LOTE **99** C

BATERIA J

REM ESPIA0007

D8 DA EAO

2396 FIV DA EAO

X

PAREDAO TUL

4123 TULIPA

EM5635

EM6931

ANCP

MGTE:	TOP:
27,44	4%

DEP	ÍNDICE	TOP
MP120	6,91	0,5%
DSTAY	83,10	12%
D3P	75,98	51%
DP210	16,70	4%
DP450	25,42	8%
DAOL	4,45	4%
DACAB	0,89	3%
DPE365	1,46	5%

PMGZ

IABCZ:	DECA:	P%:
27,10	1	0,5%

DEP	ÍNDICE	DECA	P%
PM-EMg	2,81	1	7%
STAYg	46,80	1	10%
IPPg	-19,50	1	7%
PD-EDg	16,48	1	0,1%
PS-EDg	29,02	1	0,1%
AOLg	4,667	1	0,1%
ACABg	5,986	1	0,1%
PE-365g	1,104	1	2%

GENE PLUS

IQG:	TOP:
38,88	0,5%

DEP	ÍNDICE	TOP
PM	3,44	3%
HP (STAY)	69,43	3%
IPP	-1,16	54%
PD	18,02	0,1%
PS	28,27	0,5%
AOL	4,65	0,5%
EGS	2,77	0,1%
PES	1,60	3%

GENÔMICA

DOADORA

OÓCITOS **15** PRODUÇÃO MÉDIA

PRENHEZ

TOURO:

GREGO TUL

COBERTURA:	DIAS GESTAÇÃO	IDADE PRIMEIRA CONCEPÇÃO	PREVISÃO DE PARTO:
25/02/2026	-	-	Aguarda DG

DEPS DA PROGÊNIE:

MGTe: **30,11** | TOP: **2%**

iABCZ: **32,68** | DECA: **1** | P%: **0,1%**

IQG: **40,17** | TOP: **0,1%**

CLIQUE PARA ASSISTIR O VÍDEO

H1429 TULIPA

TULL 1429 • PESO: **520** kg •

NASC.: **15/08/2024** • **19** MESES • NELORE **PC**

LOTE **99** D

BATERIA J

REM ESPIA0007

DIPLOMATA DA AGRONOVA

BATOM DA AGRONOVA

X

VERMELHO TUL

5435 TULIPA

EL1606

479814TUL

ANCP

MGTE:	TOP:
31,14	1%

DEP	ÍNDICE	TOP
MP120	1,90	38%
DSTAY	84,75	9%
D3P	80,82	27%
DP210	21,16	1%
DP450	39,28	0,5%
DAOL	6,11	0,5%
DACAB	1,03	2%
DPE365	1,46	5%

PMGZ

IABCZ:	DECA:	P%:
32,65	1	0,1%

DEP	ÍNDICE	DECA	P%
PM-EMg	-0,22	7	-
STAYg	62,56	1	0,5%
IPPg	-16,23	2	11%
PD-EDg	18,11	1	0,1%
PS-EDg	34,14	1	0,1%
AOLg	5,292	1	0,1%
ACABg	6,131	1	0,1%
PE-365g	1,272	1	1%

GENE PLUS

IQG:	TOP:
38,35	0,5%

DEP	ÍNDICE	TOP
PM	-0,90	77%
HP (STAY)	67,26	4%
IPP	5,03	81%
PD	19,60	0,1%
PS	35,80	0,1%
AOL	5,35	0,1%
EGS	2,62	0,1%
PES	2,36	0,1%

GENÔMICA

PRENHEZ

TOURO:

ALL IN JBJ

COBERTURA:	DIAS GESTAÇÃO	IDADE PRIMEIRA CONCEPÇÃO	PREVISÃO DE PARTO:
25/02/2026	-	-	Aguarda DG

DEPS DA PROGÊNIE:

MGTe: **34,14** | TOP: **0,1%**

iABCZ: **36,00** | DECA: **1** | P%: **0,1%**

IQG: **45,88** | TOP: **0,1%**

CLIQUE PARA ASSISTIR O VÍDEO

H1990 TULIPA

TULL 1990 • PESO: **466** kg •

NASC.: **03/11/2024** • **16** MESES • NELORE **PC**

LOTE **99** E

BATERIA J

REM HERMOSO FIV GEN. ADT | KOCHI KA

FALUCK DO CRISPIM X **5988 TULIPA** EL5142

PARAFIA FIV FVC | 197920TUL

ANCP

MGTE: **24,56** TOP: **8%**

DEP	ÍNDICE	TOP
MP120	2,52	26%
DSTAY	77,99	23%
D3P	69,92	73%
DP210	17,82	3%
DP450	29,47	4%
DAOL	4,05	6%
DACAB	0,67	6%
DPE365	2,22	0,5%

PMGZ

IABCZ: **22,12** DECA: **1** P%: **2%**

DEP	ÍNDICE	DECA	P%
PM-EMg	4,02	1	2%
STAYg	42,76	2	19%
IPPg	5,30	8	-
PD-EDg	14,96	1	0,1%
PS-EDg	27,61	1	0,5%
AOLg	4,320	1	0,5%
ACABg	1,172	2	18%
PE-365g	1,947	1	0,1%

GENE PLUS

IQG: **29,91** TOP: **2%**

DEP	ÍNDICE	TOP
PM	3,12	4%
HP (STAY)	58,14	15%
IPP	-1,16	54%
PD	14,67	0,5%
PS	26,13	0,5%
AOL	4,00	0,5%
EGS	0,03	51%
PES	2,93	0,1%

GENÔMICA

PRENHEZ

TOURO: **ALL IN JBJ**

COBERTURA: **25/02/2026**

DIAS GESTAÇÃO: **-**

IDADE PRIMEIRA CONCEPÇÃO: **-**

PREVISÃO DE PARTO: **Aguarda DG**

DEPS DA PROGÊNIE:

MGTe: **30,85** | TOP: **1%**

iABCZ: **30,73** | DECA: **1** | P%: **0,1%**

IQG: **41,66** | TOP: **0,1%**

CLIQUE PARA ASSISTIR O VÍDEO

H1255 TULIPA

TULL 1255 • PESO: **443** kg •

NASC.: **06/08/2024** • **19** MESES • NELORE **PC**

LOTE **100** A

BATERIA J

REM GLADIADOR GEN. ADT | FRED TUL

ESTURRO TUL X **3504 TULIPA** EL4991

MACAJUBA DA M.CHUVA | 314914TUL

ANCP

MGTE:	TOP:
24,54	8%

DEP	ÍNDICE	TOP
MP120	2,85	20%
DSTAY	84,31	10%
D3P	92,13	0,5%
DP210	10,84	17%
DP450	22,96	12%
DAOL	2,82	14%
DACAB	0,54	8%
DPE365	1,45	6%

PMGZ

IABCZ:	DECA:	P%:
21,35	1	2%

DEP	ÍNDICE	DECA	P%
PM-EM$_g$	1,67	3	-
STAY$_g$	54,69	1	2%
IPP$_g$	-19,68	1	7%
PD-ED$_g$	7,75	1	8%
PS-ED$_g$	15,91	1	6%
AOL$_g$	2,435	1	7%
ACAB$_g$	3,428	1	0,5%
PE-365$_g$	1,404	1	0,5%

GENE PLUS

IQG:	TOP:
36,44	0,5%

DEP	ÍNDICE	TOP
PM	2,09	13%
HP (STAY)	77,63	0,5%
IPP	-21,86	1%
PD	10,34	5%
PS	14,27	11%
AOL	3,10	3%
EGS	1,97	0,1%
PES	2,53	0,1%

GENÔMICA | DOADORA | OÓCITOS **66** PRODUÇÃO MÉDIA

PRENHEZ

TOURO:

EMBLEMA FIV DA EAO

COBERTURA:	DIAS GESTAÇÃO	IDADE PRIMEIRA CONCEPÇÃO	PREVISÃO DE PARTO:
25/02/2026	-	-	Aguarda DG

DEPS DA PROGÊNIE:

MGTe: **29,65** | TOP: **2%**

iABCZ: **31,15** | DECA: **1** | P%: **0,1%**

IQG: **43,86** | TOP: **0,1%**

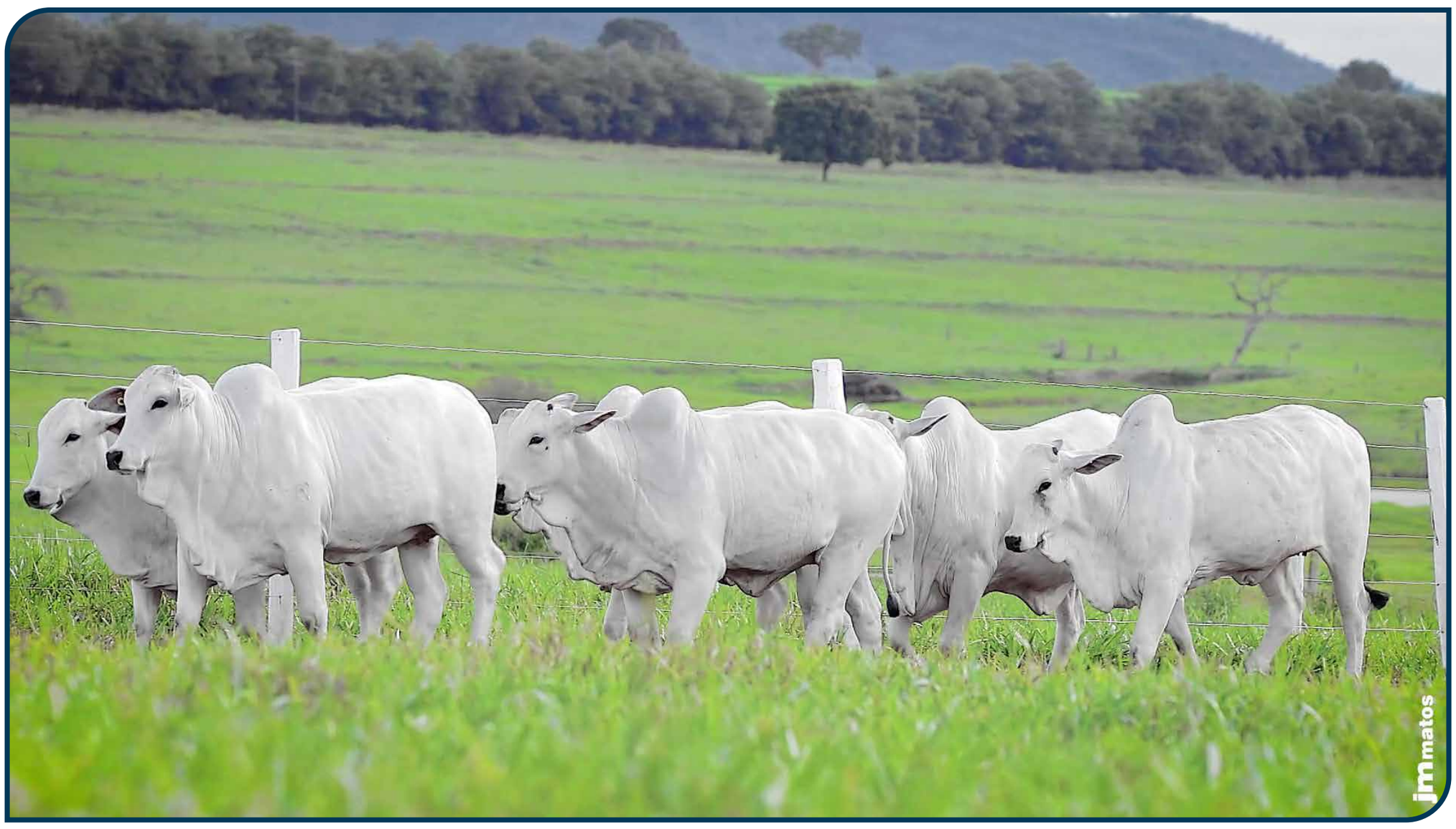

CLIQUE PARA ASSISTIR O VÍDEO

H1341 TULIPA

TULL 1341 • PESO: **471** kg •

NASC.: **13/08/2024** • **19** MESES • NELORE **PC**

LOTE **100** B

BATERIA J

GUERREIRO DA HORA | PATRAO TUL

LA PORTE TE DA HORA X **3357 TULIPA** EM5582

4273 DA HORA | EE8257

ANCP

MGTE:	TOP:
25,21	7%

DEP	ÍNDICE	TOP
MP120	4,09	8%
DSTAY	86,04	6%
D3P	79,62	33%
DP210	12,17	13%
DP450	22,86	12%
DAOL	5,51	2%
DACAB	0,04	44%
DPE365	0,98	15%

PMGZ

IABCZ:	DECA:	P%:
26,31	1	0,5%

DEP	ÍNDICE	DECA	P%
PM-EMg	4,44	1	1%
STAYg	62,31	1	0,5%
IPPg	-11,69	3	-
PD-EDg	8,61	1	5%
PS-EDg	17,77	1	4%
AOLg	6,142	1	0,1%
ACABg	2,117	1	5%
PE-365g	0,842	1	6%

GENE PLUS

IQG:	TOP:
34,77	0,5%

DEP	ÍNDICE	TOP
PM	3,63	2%
HP (STAY)	70,23	2%
IPP	-19,29	2%
PD	10,73	5%
PS	17,60	5%
AOL	5,44	0,1%
EGS	1,11	3%
PES	1,18	9%

GENÔMICA

PRENHEZ

TOURO:

GREGO TUL

COBERTURA:	DIAS GESTAÇÃO	IDADE PRIMEIRA CONCEPÇÃO	PREVISÃO DE PARTO:
25/02/2026	-	-	Aguarda DG

DEPS DA PROGÊNIE:

MGTe: **28,99** | TOP: **3%**

iABCZ: **32,29** | DECA: **1** | P%: **0,1%**

IQG: **38,11** | TOP: **0,5%**

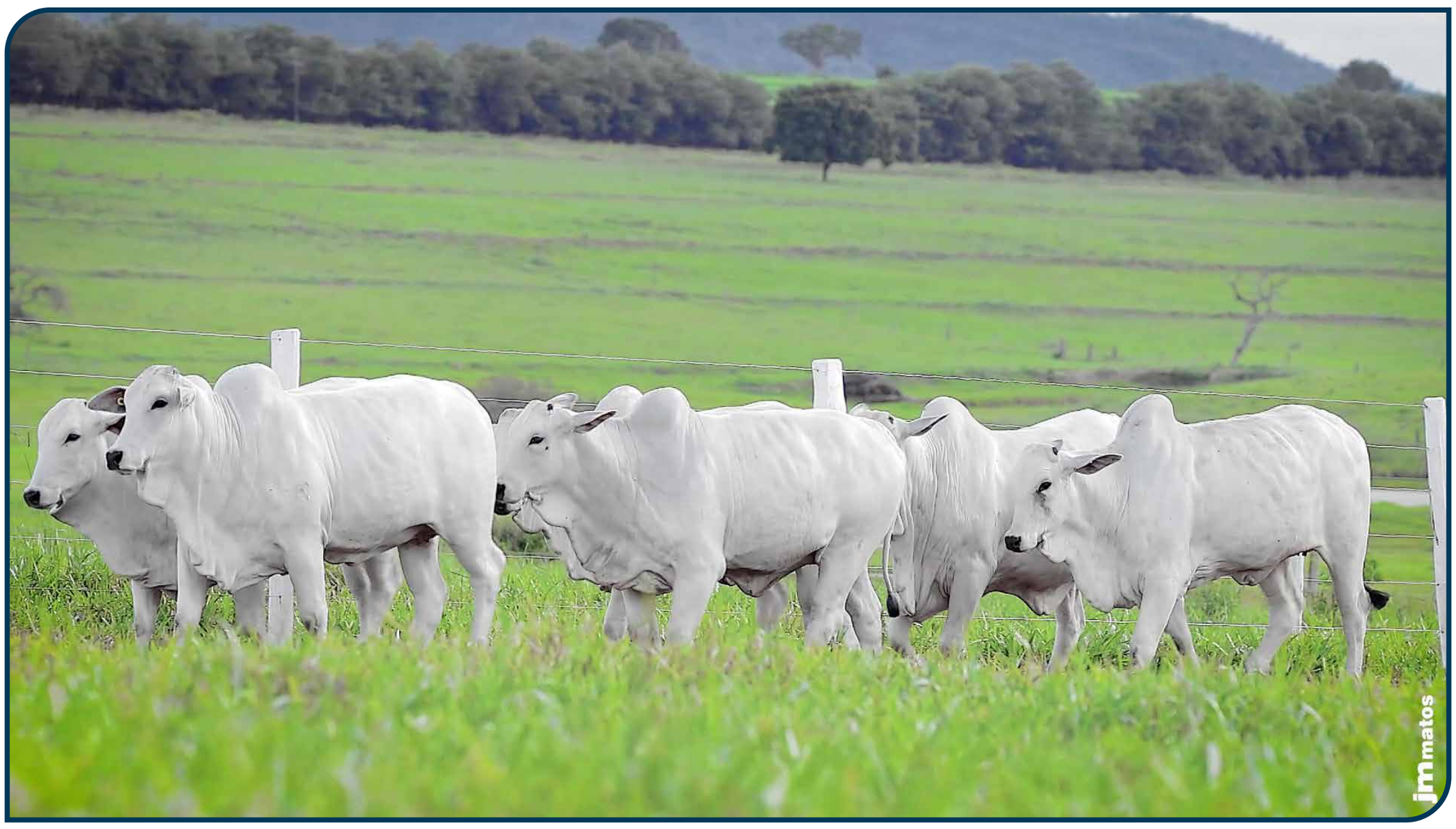

CLIQUE PARA ASSISTIR O VÍDEO

H1523 TULIPA

TULL 1523 • PESO: **454** kg •

NASC.: **01/09/2024** • **18** MESES • NELORE **PC**

LOTE **100** C

BATERIA J

REM ESPIA0007 | ULTRAVOX TUL

D8 DA EAO X **0350 TULIPA** EM5724

2396 FIV DA EAO | 213316TUL

ANCP

MGTE: **22,72** TOP: **12%**

DEP	ÍNDICE	TOP
MP120	4,77	4%
DSTAY	78,03	23%
D3P	79,67	33%
DP210	10,97	17%
DP450	14,65	31%
DAOL	4,44	4%
DACAB	0,96	2%
DPE365	1,10	12%

PMGZ

IABCZ: **23,59** DECA: **1** P%: **1%**

DEP	ÍNDICE	DECA	P%
PM-EMg	4,45	1	1%
STAYg	53,56	1	3%
IPPg	-14,32	2	15%
PD-EDg	9,33	1	4%
PS-EDg	15,92	1	6%
AOLg	3,632	1	1%
ACABg	4,772	1	0,1%
PE-365g	1,208	1	1%

GENE PLUS

IQG: **26,27** TOP: **3%**

DEP	ÍNDICE	TOP
PM	3,68	2%
HP (STAY)	65,20	6%
IPP	0,11	60%
PD	10,58	5%
PS	10,54	22%
AOL	3,02	4%
EGS	1,73	0,5%
PES	1,62	3%

GENÔMICA

PRENHEZ

Precoce

TOURO:

ETANO FIV JMP

COBERTURA: **14/01/2026** | DIAS GESTAÇÃO: **66** | IDADE PRIMEIRA CONCEPÇÃO: **16** | PREVISÃO DE PARTO: **16/10/2026 A 10/11/2026**

DEPS DA PROGÊNIE:

MGTe: **27,37** | TOP: **4%**

iABCZ: **32,29** | DECA: **1** | P%: **0,1%**

IQG: **38,82** | TOP: **0,5%**

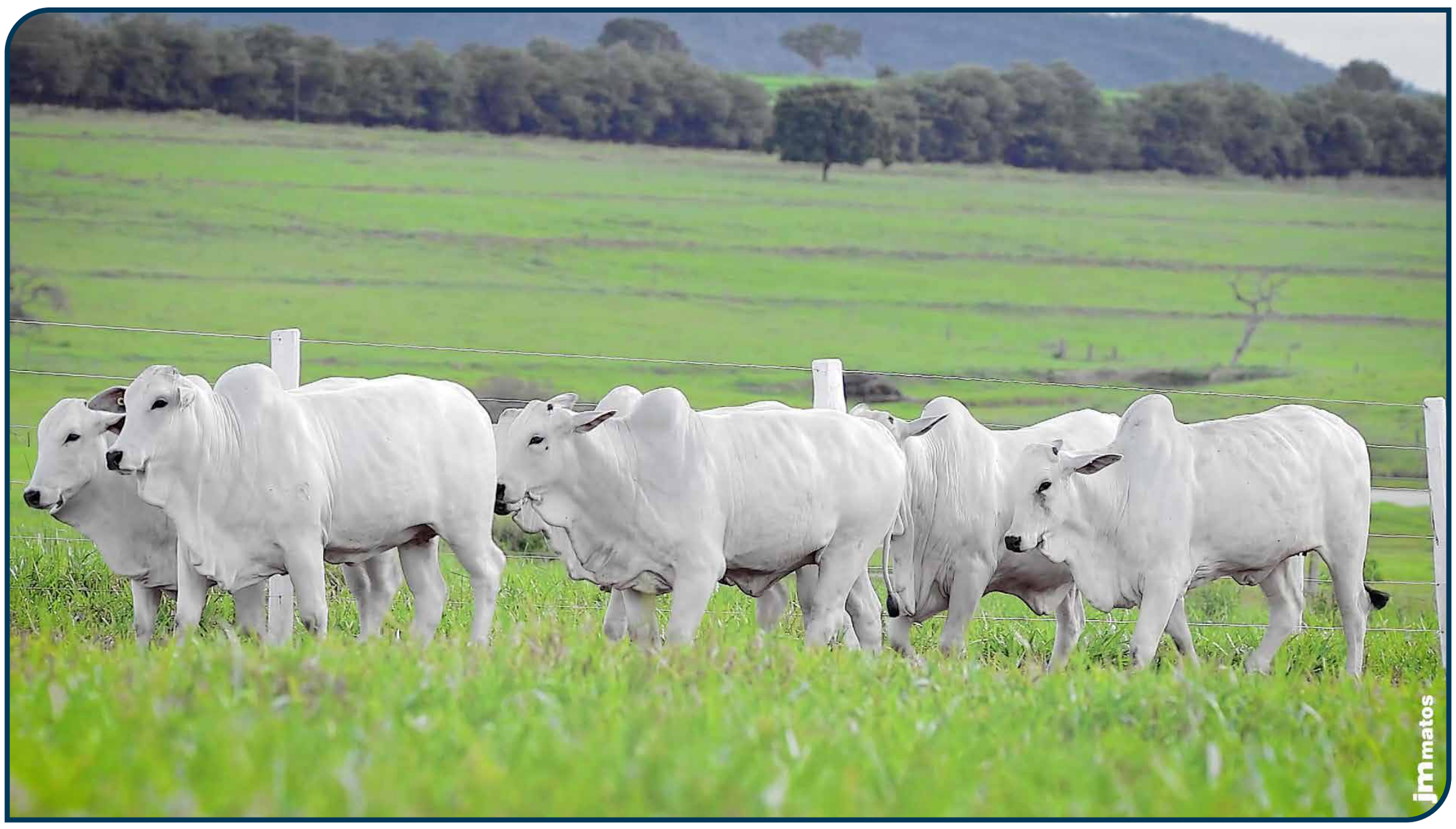

CLIQUE PARA ASSISTIR O VÍDEO

H1548 TULIPA

TULL 1548 • PESO: **451** kg •

NASC.: **10/09/2024** • **18** MESES • NELORE **PC**

LOTE **100** D

BATERIA J

REM GLADIADOR GEN. ADT | LITIO AJ

ESTURRO TUL X **3033 TULIPA** EB9302

MACAJUBA DA M.CHUVA | 041008AJ

ANCP

MGTE:	TOP:
24,92	8%

DEP	ÍNDICE	TOP
MP120	3,95	9%
DSTAY	80,00	19%
D3P	84,43	11%
DP210	12,62	12%
DP450	29,34	4%
DAOL	3,44	9%
DACAB	0,52	9%
DPE365	1,28	8%

PMGZ

IABCZ:	DECA:	P%:
21,80	1	2%

DEP	ÍNDICE	DECA	P%
PM-EM$_g$	3,06	1	5%
STAY$_g$	46,77	1	10%
IPP$_g$	-24,77	1	3%
PD-ED$_g$	9,84	1	3%
PS-ED$_g$	24,17	1	0,5%
AOL$_g$	2,718	1	5%
ACAB$_g$	3,554	1	0,5%
PE-365$_g$	0,852	1	6%

GENE PLUS

IQG:	TOP:
36,23	0,5%

DEP	ÍNDICE	TOP
PM	3,17	4%
HP (STAY)	65,01	6%
IPP	-3,17	45%
PD	9,13	9%
PS	26,33	0,5%
AOL	2,08	12%
EGS	2,00	0,1%
PES	0,99	14%

GENÔMICA | DOADORA | OÓCITOS 35 PRODUÇÃO MÉDIA

PRENHEZ

Precoce

TOURO: **XARP COL**

COBERTURA:	DIAS GESTAÇÃO	IDADE PRIMEIRA CONCEPÇÃO	PREVISÃO DE PARTO:
14/01/2026	66	16	16/10/2026 A 10/11/2026

DEPS DA PROGÊNIE:

MGTe: **29,99** | TOP: **2%**

iABCZ: **33,07** | DECA: **1** | P%: **0,1%**

IQG: **41,02** | TOP: **0,1%**

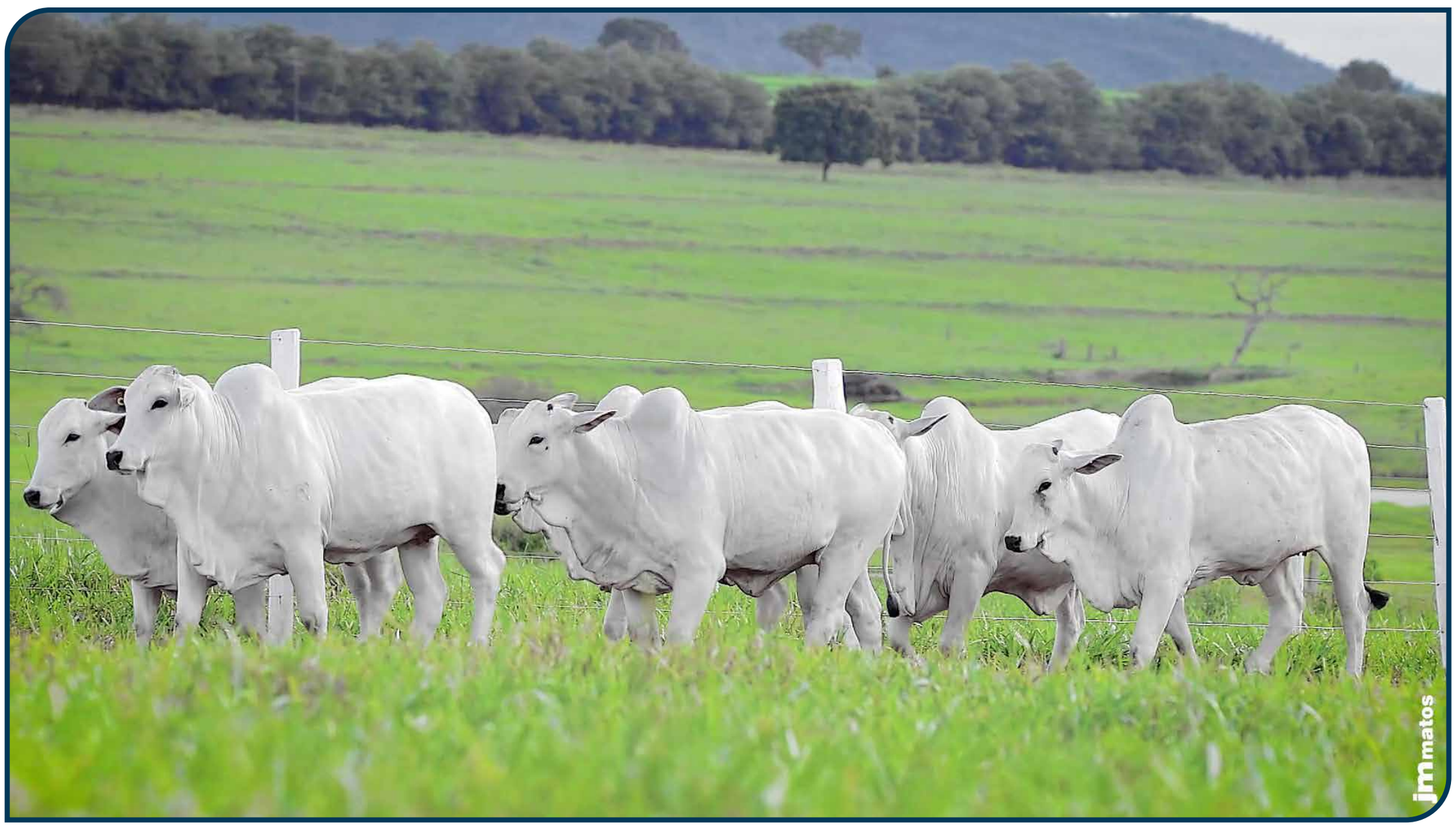

CLIQUE PARA ASSISTIR O VÍDEO

H1651 FIV TULIPA

TULL 1651 • PESO: **428** kg •

NASC.: **23/09/2024** • **18** MESES • NELORE **PC**

LOTE **100** E

BATERIA J

REM GLADIADOR GEN. ADT		POTENTE TUL
ESTURRO TUL	X	**5155 TULIPA** EM5514
MACAJUBA DA M.CHUVA		1110618TUL

ANCP

MGTE:	TOP:
24,11	9%

DEP	ÍNDICE	TOP
MP120	5,49	2%
DSTAY	81,88	15%
D3P	88,14	3%
DP210	9,40	23%
DP450	19,16	19%
DAOL	3,49	9%
DACAB	0,39	13%
DPE365	1,44	6%

PMGZ

IABCZ:	DECA:	P%:
22,52	1	2%

DEP	ÍNDICE	DECA	P%
PM-EMg	2,87	1	7%
STAYg	58,55	1	1%
IPPg	-29,18	1	1%
PD-EDg	5,49	2	19%
PS-EDg	12,87	2	12%
AOLg	1,911	2	13%
ACABg	3,809	1	0,1%
PE-365g	1,119	1	2%

GENE PLUS

IQG:	TOP:
33,41	1%

DEP	ÍNDICE	TOP
PM	2,29	11%
HP (STAY)	73,56	1%
IPP	-18,82	3%
PD	7,59	15%
PS	15,74	8%
AOL	2,30	9%
EGS	1,84	0,1%
PES	1,97	1%

GENÔMICA

MÃE DOADORA

PRENHEZ

Superprecoce

TOURO:

GALLARDO TUL

COBERTURA:	DIAS GESTAÇÃO	IDADE PRIMEIRA CONCEPÇÃO	PREVISÃO DE PARTO:
14/01/2026	66	15	16/10/2026 A 10/11/2026

DEPS DA PROGÊNIE:

MGTe: **26,76** | TOP: **5%**

iABCZ: **27,18** | DECA: **1** | P%: **0,5%**

IQG: **33,21** | TOP: **1%**

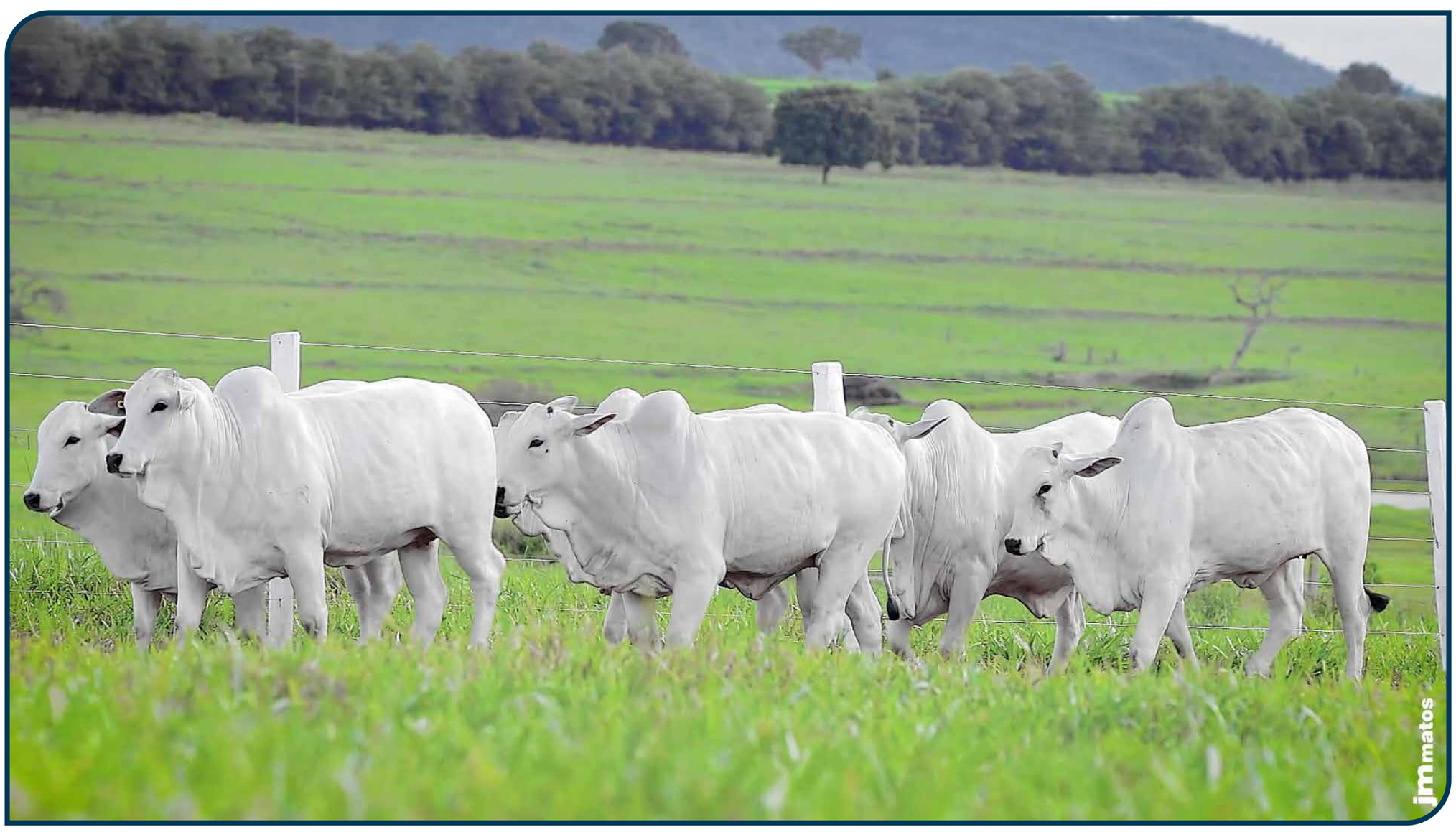

CLIQUE PARA ASSISTIR O VÍDEO

H1958 FIV TULIPA

TULL 1958 • PESO: **446** kg •

NASC.: **09/11/2024** • **16** MESES • NELORE **PC**

LOTE **100** F

BATERIA J

REM GLADIADOR GEN. ADT | ICONE TUL

ESTURRO TUL X **6111 TULIPA** EL5085

MACAJUBA DA M.CHUVA | 439720TUL

ANCP

MGTE: **24,93** TOP: **8%**

DEP	ÍNDICE	TOP
MP120	4,30	6%
DSTAY	83,17	12%
D3P	88,13	3%
DP210	14,67	7%
DP450	20,91	16%
DAOL	2,89	13%
DACAB	0,52	9%
DPE365	1,18	10%

PMGZ

IABCZ: **23,41** DECA: **1** P%: **1%**

DEP	ÍNDICE	DECA	P%
PM-EMg	2,34	2	11%
STAYg	55,11	1	2%
IPPg	-22,29	1	4%
PD-EDg	10,26	1	3%
PS-EDg	21,48	1	2%
AOLg	2,913	1	4%
ACABg	1,801	1	8%
PE-365g	1,08	1	2%

GENE PLUS

IQG: **32,26** TOP: **1%**

DEP	ÍNDICE	TOP
PM	2,84	6%
HP (STAY)	69,17	3%
IPP	-14,56	7%
PD	11,01	4%
PS	20,10	3%
AOL	2,47	8%
EGS	1,05	4%
PES	1,54	3%

GENÔMICA | DOADORA | OÓCITOS 31 PRODUÇÃO MÉDIA | MÃE DOADORA

PRENHEZ

TOURO: **GREGO TUL**

COBERTURA: **25/02/2026** | DIAS GESTAÇÃO: **-** | IDADE PRIMEIRA CONCEPÇÃO: **-**

PREVISÃO DE PARTO: **Aguarda DG**

DEPS DA PROGÊNIE:
MGTe: **28,86** | TOP: **3%**
iABCZ: **30,84** | DECA: **1** | P%: **0,1%**
IQG: **36,86** | TOP: **0,5%**

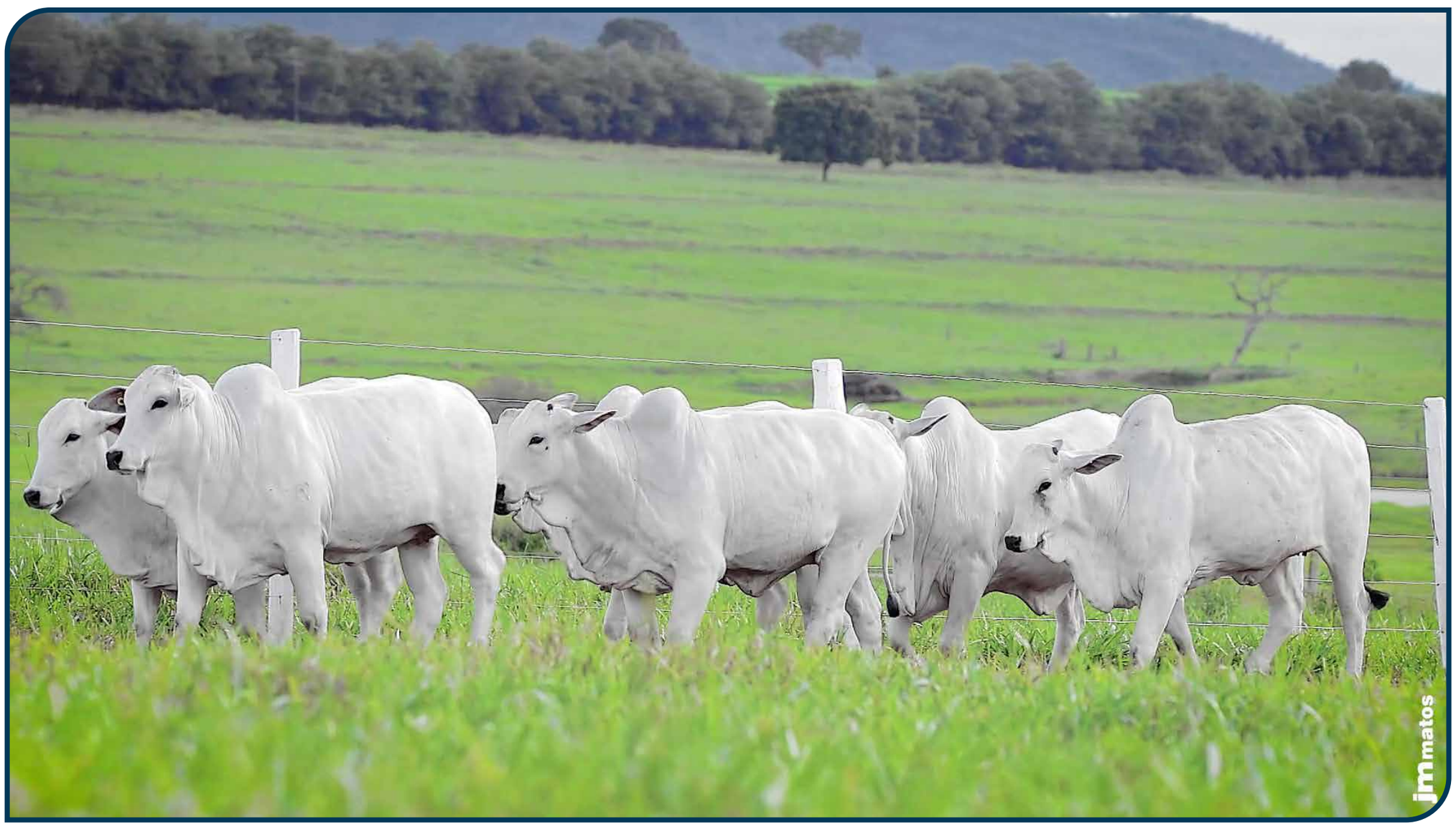

CLIQUE PARA ASSISTIR O VÍDEO

H1526 TULIPA

TULL 1526 • PESO: **462** kg •

NASC.: **03/09/2024** • **18** MESES • NELORE **PC**

LOTE **101** A

BATERIA J

REM GARANTIDO GEN. ADT | DAROS NP

DEMOLIDOR FIV DA EAO X **2773 TULIPA** EB9221

6180 FIV DA EAO | 011110TUL

ANCP

MGTE: **25,06** TOP: **8%**

DEP	ÍNDICE	TOP
MP120	6,06	2%
DSTAY	81,53	15%
D3P	82,10	21%
DP210	10,70	18%
DP450	22,97	12%
DAOL	3,61	8%
DACAB	0,76	4%
DPE365	1,74	3%

PMGZ

IABCZ: **21,25** DECA: **1** P%: **2%**

DEP	ÍNDICE	DECA	P%
PM-EMg	3,70	1	3%
STAYg	44,38	2	15%
IPPg	-28,79	1	1%
PD-EDg	9,13	1	4%
PS-EDg	17,53	1	4%
AOLg	3,154	1	3%
ACABg	3,752	1	0,1%
PE-365g	1,509	1	0,1%

GENE PLUS

IQG: **28,21** TOP: **2%**

DEP	ÍNDICE	TOP
PM	3,35	3%
HP (STAY)	59,10	14%
IPP	-19,34	2%
PD	9,36	8%
PS	14,92	9%
AOL	2,97	4%
EGS	1,40	1%
PES	2,39	0,1%

GENÔMICA | DOADORA | OÓCITOS **68** PRODUÇÃO MÉDIA | MÃE PRECOCE

PRENHEZ

TOURO: **GREGO TUL**

COBERTURA: **25/02/2026** | DIAS GESTAÇÃO: **-** | IDADE PRIMEIRA CONCEPÇÃO: **-** | PREVISÃO DE PARTO: **Aguarda DG**

DEPS DA PROGÊNIE:
MGTe: **28,92** | TOP: **3%**
iABCZ: **29,76** | DECA: **1** | P%: **0,1%**
IQG: **34,83** | TOP: **0,5%**

CLIQUE PARA ASSISTIR O VÍDEO

H1862 TULIPA

TULL 1862 • PESO: **422** kg •

NASC.: **16/10/2024** • **17** MESES • NELORE **PC**

LOTE **101** B

BATERIA J

URANIO DA EAO | TURBO TUL

BAYER DA EAO X **1028 TULIPA** EL4960

4610 DA EAO | EL4948

ANCP

MGTE: **24,00** TOP: **9%**

DEP	ÍNDICE	TOP
MP120	2,99	18%
DSTAY	81,80	15%
D3P	80,80	27%
DP210	14,65	7%
DP450	27,27	6%
DAOL	3,20	11%
DACAB	0,43	12%
DPE365	1,07	13%

PMGZ

IABCZ: **27,16** DECA: **1** P%: **0,5%**

DEP	ÍNDICE	DECA	P%
PM-EMg	2,23	2	13%
STAYg	56,95	1	1%
IPPg	-20,68	1	6%
PD-EDg	11,79	1	1%
PS-EDg	24,70	1	0,5%
AOLg	4,295	1	0,5%
ACABg	4,599	1	0,1%
PE-365g	1,196	1	1%

GENE PLUS

IQG: **34,87** TOP: **0,5%**

DEP	ÍNDICE	TOP
PM	0,65	41%
HP (STAY)	73,29	2%
IPP	-4,68	37%
PD	13,96	1%
PS	25,44	0,5%
AOL	4,25	0,5%
EGS	1,69	0,5%
PES	1,98	1%

GENÔMICA

PRENHEZ

TOURO: **GREGO TUL**

COBERTURA: **25/02/2026**

DIAS GESTAÇÃO: **-**

IDADE PRIMEIRA CONCEPÇÃO: **-**

PREVISÃO DE PARTO: **Aguarda DG**

DEPS DA PROGÊNIE:

MGTe: **28,39** | TOP: **3%**

iABCZ: **32,71** | DECA: **1** | P%: **0,1%**

IQG: **38,16** | TOP: **0,5%**

CLIQUE PARA ASSISTIR O VÍDEO

H1864 TULIPA

TULL 1864 • PESO: **432** kg •

NASC.: **18/10/2024** • **17** MESES • NELORE **PC**

LOTE **101** C

BATERIA J

REM ESPIA0007 | VERMELHO TUL

DIPLOMATA DA AGRONOVA X **307521TUL TULIPA** EL1717

BATOM DA AGRONOVA | EM6285

ANCP

MGTE:	TOP:
26,27	6%

DEP	ÍNDICE	TOP
MP120	1,35	52%
DSTAY	80,91	17%
D3P	84,14	12%
DP210	18,99	2%
DP450	32,26	2%
DAOL	3,78	7%
DACAB	0,36	14%
DPE365	1,41	6%

PMGZ

IABCZ:	DECA:	P%:
25,03	1	0,5%

DEP	ÍNDICE	DECA	P%
PM-EMg	-1,21	9	-
STAYg	58,08	1	1%
IPPg	-27,76	1	2%
PD-EDg	14,32	1	0,5%
PS-EDg	26,86	1	0,5%
AOLg	2,193	1	9%
ACABg	3,061	1	1%
PE-365g	0,776	1	8%

GENE PLUS

IQG:	TOP:
27,30	3%

DEP	ÍNDICE	TOP
PM	-1,75	90%
HP (STAY)	76,31	0,5%
IPP	-9,22	19%
PD	15,57	0,5%
PS	23,60	1%
AOL	1,57	21%
EGS	1,22	2%
PES	1,69	2%

GENÔMICA

PRENHEZ

TOURO:

ALL IN JBJ

COBERTURA:	DIAS GESTAÇÃO	IDADE PRIMEIRA CONCEPÇÃO	PREVISÃO DE PARTO:
25/02/2026	-	-	Aguarda DG

DEPS DA PROGÊNIE:

MGTe: **31,71** | TOP: **1%**

iABCZ: **32,19** | DECA: **1** | P%: **0,1%**

IQG: **40,36** | TOP: **0,1%**

CLIQUE PARA ASSISTIR O VÍDEO

H1985 TULIPA

TULL 1985 • PESO: **402** kg •

NASC.: **05/11/2024** • **16** MESES • NELORE **PC**

LOTE **101** D

BATERIA J

REM ESPIA0007

DIPLOMATA DA AGRONOVA

BATOM DA AGRONOVA

X

VERMELHO TUL

11078 TULIPA

EJ6213

EL5044

ANCP

MGTE:	TOP:
24,88	8%

DEP	ÍNDICE	TOP
MP120	2,02	36%
DSTAY	85,31	8%
D3P	80,25	30%
DP210	16,18	5%
DP450	25,42	8%
DAOL	3,45	9%
DACAB	0,63	6%
DPE365	1,32	8%

PMGZ

IABCZ:	DECA:	P%:
27,25	1	0,5%

DEP	ÍNDICE	DECA	P%
PM-EMg	1,01	4	-
STAYg	60,61	1	0,5%
IPPg	-32,31	1	0,5%
PD-EDg	12,10	1	1%
PS-EDg	24,50	1	0,5%
AOLg	3,690	1	1%
ACABg	2,257	1	4%
PE-365g	1,123	1	2%

GENE PLUS

IQG:	TOP:
32,17	1%

DEP	ÍNDICE	TOP
PM	0,13	54%
HP (STAY)	76,62	0,5%
IPP	-19,13	2%
PD	12,67	2%
PS	22,80	1%
AOL	2,63	6%
EGS	1,15	3%
PES	1,54	3%

GENÔMICA

MÃE PRECOCE

PRENHEZ

TOURO:

ALL IN JBJ

COBERTURA:	DIAS GESTAÇÃO	IDADE PRIMEIRA CONCEPÇÃO	PREVISÃO DE PARTO:
25/02/2026	-	-	Aguarda DG

DEPS DA PROGÊNIE:

MGTe: **31,01** | TOP: **1%**

iABCZ: **33,30** | DECA: **1** | P%: **0,1%**

IQG: **42,79** | TOP: **0,1%**

CLIQUE PARA ASSISTIR O VÍDEO

H2017 TULIPA

TULL 2017 • PESO: **415** kg •

NASC.: **04/11/2024** • **16** MESES • NELORE **PC**

LOTE **101** E

BATERIA J

REM ESPIA0007

DIPLOMATA DA AGRONOVA

BATOM DA AGRONOVA

X

GAVIAO PRIME TUL

5425 TULIPA

EL4852

EE8267

ANCP

MGTE:	TOP:
24,52	9%

DEP	ÍNDICE	TOP
MP120	3,76	10%
DSTAY	80,78	17%
D3P	86,66	5%
DP210	12,11	13%
DP450	23,39	11%
DAOL	2,85	14%
DACAB	1,27	0,5%
DPE365	1,19	10%

PMGZ

IABCZ:	DECA:	P%:
26,68	1	0,5%

DEP	ÍNDICE	DECA	P%
PM-EMg	2,42	2	11%
STAYg	58,23	1	1%
IPPg	-19,79	1	7%
PD-EDg	10,96	1	2%
PS-EDg	22,40	1	1%
AOLg	4,103	1	0,5%
ACABg	5,217	1	0,1%
PE-365g	0,872	1	5%

GENE PLUS

IQG:	TOP:
36,59	0,5%

DEP	ÍNDICE	TOP
PM	1,65	20%
HP (STAY)	76,42	0,5%
IPP	-4,73	37%
PD	11,16	4%
PS	22,21	2%
AOL	3,77	1%
EGS	1,83	0,1%
PES	1,81	2%

GENÔMICA

PRENHEZ

TOURO:

ALL IN JBJ

COBERTURA:	DIAS GESTAÇÃO	IDADE PRIMEIRA CONCEPÇÃO	PREVISÃO DE PARTO:
25/02/2026	-	-	Aguarda DG

DEPS DA PROGÊNIE:

MGTe: **30,83** | TOP: **1%**

iABCZ: **33,01** | DECA: **1** | P%: **0,1%**

IQG: **45,00** | TOP: **0,1%**

CLIQUE PARA ASSISTIR O VÍDEO

H2090 TULIPA

TULL 2090 • PESO: **436** kg •

NASC.: **13/11/2024** • **16** MESES • NELORE **PC**

LOTE **101** F

BATERIA J

REM ESPIA0007 | KULAL AJ

DIPLOMATA DA AGRONOVA X **3142 TULIPA** EM5821

BATOM DA AGRONOVA | 067119TUL

ANCP

MGTE: **21,41** TOP: **15%**

DEP	ÍNDICE	TOP
MP120	3,56	12%
DSTAY	76,09	26%
D3P	81,73	22%
DP210	12,61	12%
DP450	21,15	15%
DAOL	2,37	18%
DACAB	0,43	12%
DPE365	1,34	7%

PMGZ

IABCZ: **21,89** DECA: **1** P%: **2%**

DEP	ÍNDICE	DECA	P%
PM-EMg	1,40	3	-
STAYg	53,44	1	3%
IPPg	-31,00	1	1%
PD-EDg	8,54	1	6%
PS-EDg	18,20	1	4%
AOLg	1,617	2	18%
ACABg	2,996	1	1%
PE-365g	1,352	1	0,5%

GENE PLUS

IQG: **26,39** TOP: **3%**

DEP	ÍNDICE	TOP
PM	0,28	50%
HP (STAY)	70,37	2%
IPP	-12,73	10%
PD	9,83	7%
PS	15,66	8%
AOL	1,33	26%
EGS	1,65	0,5%
PES	2,10	0,5%

GENÔMICA | MÃE PRECOCE

PRENHEZ

TOURO: **ALL IN JBJ**

COBERTURA: **25/02/2026** | DIAS GESTAÇÃO: **-** | IDADE PRIMEIRA CONCEPÇÃO: **-** | PREVISÃO DE PARTO: **Aguarda DG**

DEPS DA PROGÊNIE:
MGTe: **29,28** | TOP: **2%**
iABCZ: **30,62** | DECA: **1** | P%: **0,1%**
IQG: **39,90** | TOP: **0,1%**

CLIQUE PARA ASSISTIR O VÍDEO

Leilão Virtual
Só Elas

Bateria K

LOTES **102 A 105**
NELORE PC

MÉDIAS

PESO: **458** KG | IDADE: **18** MESES

ANCP
MGTe: **23,90**
TOP: **10%**

PMGZ
iABCZ: **22,92**
P%: **1%**

GENE PLUS
IQG: **29,59**
TOP: **2%**

MÉDIAS PROJEÇÕES DE VENTRE

MGTe: **29,50**
TOP: **2%**

iABCZ: **30,68**
P%: **0,1%**

IQG: **38,49**
TOP: **0,5%**

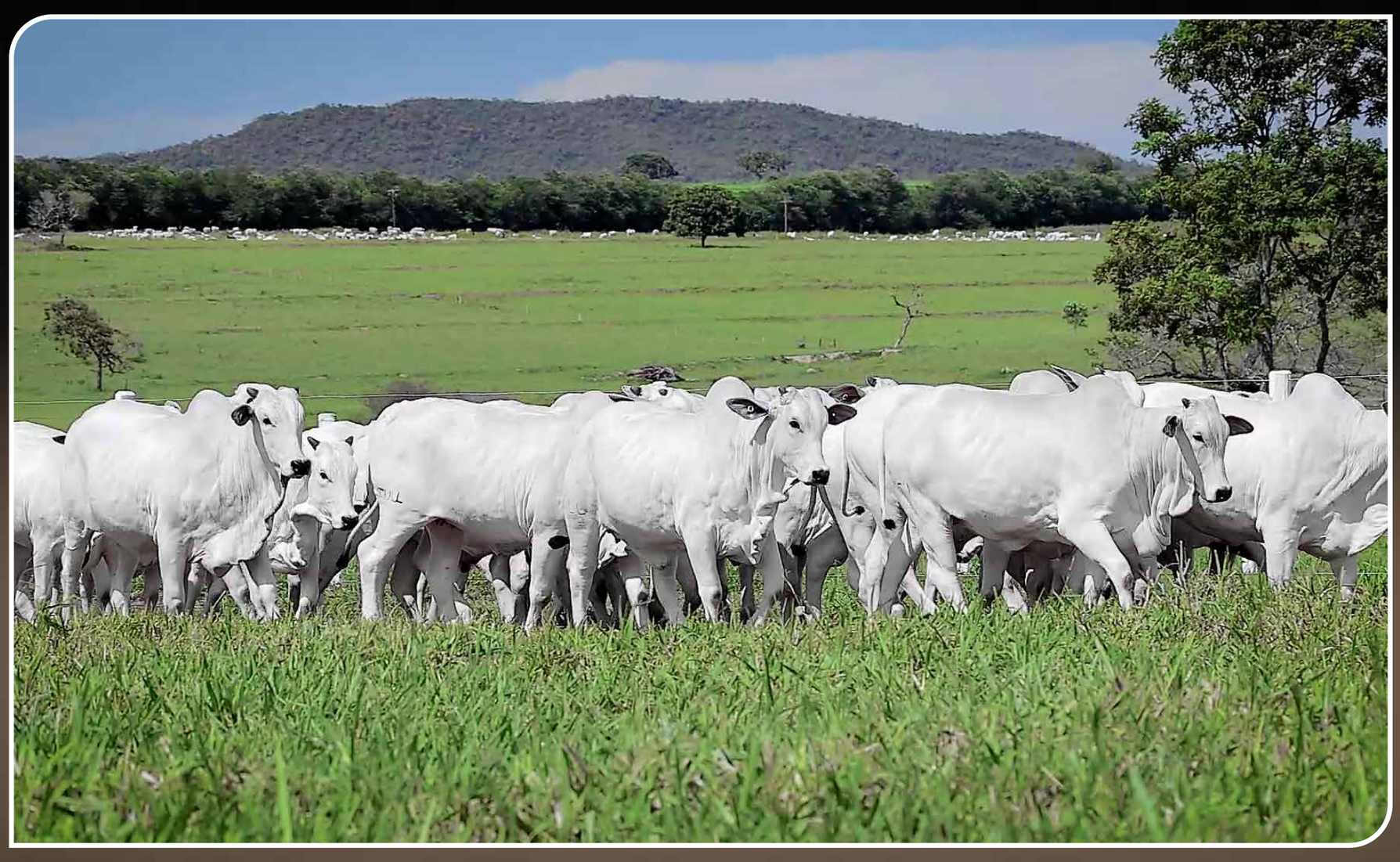

CLIQUE PARA ASSISTIR O VÍDEO

H1030 FIV TULIPA

TULL 1030 • PESO: **475** kg •

NASC.: **21/07/2024** • **20** MESES • NELORE **PC**

LOTE **102** A

BATERIA K

REM ESPIA0007

DIPLOMATA DA AGRONOVA

BATOM DA AGRONOVA

X

ARMERO TUL

3862 TULIPA

EL4958

058910TUL

ANCP

MGTE:	TOP:
24,47	9%

DEP	ÍNDICE	TOP
MP120	2,37	28%
DSTAY	82,51	13%
D3P	86,55	5%
DP210	14,01	8%
DP450	25,67	8%
DAOL	2,79	14%
DACAB	0,89	3%
DPE365	1,05	13%

PMGZ

IABCZ:	DECA:	P%:
17,77	1	5%

DEP	ÍNDICE	DECA	P%
PM-EMg	1,20	3	-
STAYg	48,58	1	7%
IPPg	-24,56	1	3%
PD-EDg	7,92	1	7%
PS-EDg	16,65	1	5%
AOLg	2,088	2	11%
ACABg	1,451	2	12%
PE-365g	0,906	1	4%

GENE PLUS

IQG:	TOP:
20,18	9%

DEP	ÍNDICE	TOP
PM	-0,54	70%
HP (STAY)	60,88	11%
IPP	-11,25	13%
PD	9,02	9%
PS	17,23	6%
AOL	2,03	13%
EGS	0,25	35%
PES	1,10	11%

GENÔMICA | MÃE PRECOCE | MÃE DOADORA

PRENHEZ

Diamante

TOURO:

LANDROVER DA XARAES

COBERTURA:	DIAS GESTAÇÃO	IDADE PRIMEIRA CONCEPÇÃO	PREVISÃO DE PARTO:
10/09/2025	192	13	12/06/2026 A 07/07/2026

DEPS DA PROGÊNIE:

MGTe: **30,27** | TOP: **2%**

iABCZ: **31,17** | DECA: **1** | P%: **0,1%**

IQG: **36,84** | TOP: **0,5%**

CLIQUE PARA ASSISTIR O VÍDEO

H1154 FIV TULIPA

TULL 1154 • PESO: **588** kg •

NASC.: **07/08/2024** • **19** MESES • NELORE **PC**

LOTE **102** B

BATERIA K

REM ESPIA0007 | PARDO FM

DIPLOMATA DA AGRONOVA X **1720 TULIPA** EL4961

BATOM DA AGRONOVA | 397413TUL

ANCP

MGTE: **22,83** TOP: **12%**

DEP	ÍNDICE	TOP
MP120	2,01	36%
DSTAY	81,30	16%
D3P	75,87	51%
DP210	15,29	6%
DP450	27,36	6%
DAOL	2,80	14%
DACAB	0,58	7%
DPE365	1,20	10%

PMGZ

IABCZ: **25,04** DECA: **1** P%: **0,5%**

DEP	ÍNDICE	DECA	P%
PM-EMg	1,17	3	-
STAYg	54,69	1	2%
IPPg	-33,83	1	0,5%
PD-EDg	11,31	1	2%
PS-EDg	22,45	1	1%
AOLg	3,919	1	0,5%
ACABg	3,022	1	1%
PE-365g	1,041	1	2%

GENE PLUS

IQG: **28,15** TOP: **2%**

DEP	ÍNDICE	TOP
PM	-0,22	63%
HP (STAY)	74,46	1%
IPP	-10,82	15%
PD	13,18	2%
PS	21,83	2%
AOL	3,31	2%
EGS	0,51	20%
PES	1,88	1%

GENÔMICA | MÃE DOADORA

PRENHEZ

TOURO:

ALL IN JBJ

COBERTURA: **25/02/2026**

DIAS GESTAÇÃO: **-**

IDADE PRIMEIRA CONCEPÇÃO: **-**

PREVISÃO DE PARTO: **Aguarda DG**

DEPS DA PROGÊNIE:

MGTe: **29,99** | TOP: **2%**

iABCZ: **32,19** | DECA: **1** | P%: **0,1%**

IQG: **40,78** | TOP: **0,1%**

CLIQUE PARA ASSISTIR O VÍDEO

H1311 TULIPA

TULL 1311 • PESO: **495** kg •

NASC.: **08/08/2024** • **19** MESES • NELORE **PC**

LOTE **102** C

BATERIA K

REM GARANTIDO GEN. ADT		LATIM TUL
DEMOLIDOR FIV DA EAO	X	**3366 TULIPA** EL5141
6180 FIV DA EAO		EE8273

ANCP

MGTE: **23,75** TOP: **10%**

DEP	ÍNDICE	TOP
MP120	1,69	44%
DSTAY	81,01	17%
D3P	81,25	25%
DP210	15,11	6%
DP450	26,71	7%
DAOL	2,54	16%
DACAB	0,96	2%
DPE365	1,51	5%

PMGZ

IABCZ: **26,89** DECA: **1** P%: **0,5%**

DEP	ÍNDICE	DECA	P%
PM-EMg	1,45	3	-
STAYg	57,66	1	1%
IPPg	-29,17	1	1%
PD-EDg	14,63	1	0,1%
PS-EDg	21,04	1	2%
AOLg	1,753	2	16%
ACABg	5,178	1	0,1%
PE-365g	1,214	1	1%

GENE PLUS

IQG: **32,72** TOP: **1%**

DEP	ÍNDICE	TOP
PM	1,41	24%
HP (STAY)	71,12	2%
IPP	-19,73	2%
PD	14,85	0,5%
PS	22,00	2%
AOL	1,17	30%
EGS	2,44	0,1%
PES	2,05	0,5%

GENÔMICA

PRENHEZ

Superprecoce

TOURO:

REM NEGRITO FIV GEN. ADT

COBERTURA:	DIAS GESTAÇÃO	IDADE PRIMEIRA CONCEPÇÃO	PREVISÃO DE PARTO:
26/11/2025	115	15	28/08/2026 A 22/09/2026

DEPS DA PROGÊNIE:

MGTe: **29,99** | TOP: **2%**

iABCZ: **29,62** | DECA: **1** | P%: **0,1%**

IQG: **37,23** | TOP: **0,5%**

CLIQUE PARA ASSISTIR O VÍDEO

H1313 TULIPA

TULL 1313 • PESO: **460** kg •

NASC.: **10/08/2024** • **19** MESES • NELORE **PC**

LOTE **102** D

BATERIA K

REM GLADIADOR GEN. ADT	X	ICONE TUL
REM CH LIDER GEN. ADT		**3277 TULIPA** EL5189
REMP513H		115018TUL

ANCP

MGTE: **25,00** TOP: **8%**

DEP	ÍNDICE	TOP
MP120	4,21	7%
DSTAY	84,55	9%
D3P	83,82	13%
DP210	13,30	10%
DP450	24,24	10%
DAOL	3,50	9%
DACAB	0,47	10%
DPE365	1,10	12%

PMGZ

IABCZ: **21,01** DECA: **1** P%: **2%**

DEP	ÍNDICE	DECA	P%
PM-EMg	3,13	1	5%
STAYg	55,83	1	2%
IPPg	-20,23	1	6%
PD-EDg	9,54	1	4%
PS-EDg	12,31	2	14%
AOLg	2,289	1	8%
ACABg	2,453	1	3%
PE-365g	0,564	2	16%

GENE PLUS

IQG: **23,66** TOP: **5%**

DEP	ÍNDICE	TOP
PM	3,49	3%
HP (STAY)	72,58	2%
IPP	-5,99	32%
PD	8,96	9%
PS	7,98	33%
AOL	1,16	30%
EGS	0,57	17%
PES	0,57	32%

GENÔMICA | DOADORA | OÓCITOS **22** PRODUÇÃO MÉDIA

PRENHEZ

Diamante

TOURO:

EMBAIXADOR FIV EAO

COBERTURA:	DIAS GESTAÇÃO	IDADE PRIMEIRA CONCEPÇÃO	PREVISÃO DE PARTO:
10/09/2025	192	13	12/06/2026 A 07/07/2026

DEPS DA PROGÊNIE:

MGTe: **29,36** | TOP: **2%**

iABCZ: **27,49** | DECA: **1** | P%: **0,5%**

IQG: **32,15** | TOP: **1%**

CLIQUE PARA ASSISTIR O VÍDEO

H1344 TULIPA

TULL 1344 • PESO: **485** kg •

NASC.: **13/08/2024** • **19** MESES • NELORE **PC**

LOTE **102** E

BATERIA K

GUERREIRO DA HORA | PACAEMBU TUL

LA PORTE TE DA HORA X **4773 TULIPA** EL5211

4273 DA HORA | EE8268

ANCP

MGTE:	TOP:
24,83	8%

DEP	ÍNDICE	TOP
MP120	3,47	13%
DSTAY	85,98	7%
D3P	77,82	42%
DP210	13,10	11%
DP450	27,69	6%
DAOL	3,81	7%
DACAB	0,53	9%
DPE365	1,14	11%

PMGZ

IABCZ:	DECA:	P%:
24,34	1	1%

DEP	ÍNDICE	DECA	P%
PM-EMg	2,76	1	8%
STAYg	59,85	1	0,5%
IPPg	-11,66	3	-
PD-EDg	10,75	1	2%
PS-EDg	21,61	1	2%
AOLg	3,530	1	2%
ACABg	1,916	1	6%
PE-365g	0,531	2	18%

GENE PLUS

IQG:	TOP:
32,52	1%

DEP	ÍNDICE	TOP
PM	3,14	4%
HP (STAY)	74,07	1%
IPP	-9,19	19%
PD	9,89	6%
PS	20,29	3%
AOL	3,08	3%
EGS	0,28	33%
PES	0,82	20%

GENÔMICA | DOADORA | OÓCITOS 19 PRODUÇÃO MÉDIA

PRENHEZ

Superprecoce

TOURO: **ALL IN JBJ**

COBERTURA:	DIAS GESTAÇÃO	IDADE PRIMEIRA CONCEPÇÃO	PREVISÃO DE PARTO:
22/10/2025	150	14	24/07/2026 A 18/08/2026

DEPS DA PROGÊNIE:

MGTe: **30,99** | TOP: **1%**

iABCZ: **31,84** | DECA: **1** | P%: **0,1%**

IQG: **42,96** | TOP: **0,1%**

CLIQUE PARA ASSISTIR O VÍDEO

H1428 TULIPA

TULL 1428 • PESO: **449** kg •

NASC.: **12/08/2024** • **19** MESES • NELORE **PC**

LOTE **102** F

BATERIA K

REM HERMOSO FIV GEN. ADT | DUQUE CFM

FALUCK DO CRISPIM X **4292 TULIPA** EL1747

PARAFIA FIV FVC | 009716TUL

ANCP

MGTE: **15,90** TOP: **29%**

DEP	ÍNDICE	TOP
MP120	1,53	48%
DSTAY	66,45	47%
D3P	70,05	73%
DP210	9,81	21%
DP450	19,92	18%
DAOL	1,94	23%
DACAB	0,80	4%
DPE365	1,13	11%

PMGZ

IABCZ: **10,22** DECA: **2** P%: **19%**

DEP	ÍNDICE	DECA	P%
PM-EMg	1,10	4	-
STAYg	35,70	5	-
IPPg	-7,18	4	-
PD-EDg	6,35	2	-
PS-EDg	12,58	2	-
AOLg	2,300	1	-
ACABg	2,217	1	-
PE-365g	0,71	1	-

GENE PLUS

IQG: **11,41** TOP: **28%**

DEP	ÍNDICE	TOP
PM	0,21	52%
HP (STAY)	43,64	58%
IPP	-6,46	30%
PD	6,67	20%
PS	10,86	21%
AOL	1,68	19%
EGS	0,36	28%
PES	1,20	8%

PRENHEZ

Superprecoce

TOURO:

REM NEGRITO FIV GEN. ADT

COBERTURA: **26/11/2025** | DIAS GESTAÇÃO: **115** | IDADE PRIMEIRA CONCEPÇÃO: **15** | PREVISÃO DE PARTO: **28/08/2026 A 22/09/2026**

DEPS DA PROGÊNIE:

MGTe: **26,05** | TOP: **6%**

iABCZ: **21,29** | DECA: **1** | P%: **2%**

IQG: **26,57** | TOP: **3%**

CLIQUE PARA ASSISTIR O VÍDEO

H1222 TULIPA

TULL 1222 • PESO: **472** kg •

NASC.: **31/07/2024** • **19** MESES • NELORE **PC**

LOTE **103** A

BATERIA K

REM GARANTIDO GEN. ADT | ULTIMATO TUL

DEMOLIDOR FIV DA EAO X **0302 TULIPA** EL4955

6180 FIV DA EAO | EB9281

ANCP

MGTE: **24,78** TOP: **8%**

DEP	ÍNDICE	TOP
MP120	4,84	4%
DSTAY	80,53	18%
D3P	82,87	17%
DP210	14,49	7%
DP450	26,91	6%
DAOL	1,54	28%
DACAB	1,02	2%
DPE365	1,97	1%

PMGZ

IABCZ: **28,74** DECA: **1** P%: **0,5%**

DEP	ÍNDICE	DECA	P%
PM-EMg	4,47	1	1%
STAYg	56,35	1	1%
IPPg	-34,20	1	0,5%
PD-EDg	12,90	1	0,5%
PS-EDg	25,13	1	0,5%
AOLg	0,866	4	-
ACABg	3,653	1	0,5%
PE-365g	1,686	1	0,1%

GENE PLUS

IQG: **34,24** TOP: **0,5%**

DEP	ÍNDICE	TOP
PM	3,67	2%
HP (STAY)	74,86	1%
IPP	-29,40	0,1%
PD	14,28	1%
PS	21,71	2%
AOL	0,63	45%
EGS	1,51	0,5%
PES	1,97	1%

GENÔMICA | DOADORA | OÓCITOS **30** PRODUÇÃO MÉDIA

PRENHEZ

Diamante

TOURO:

EMBAIXADOR FIV EAO

COBERTURA: **10/09/2025** | DIAS GESTAÇÃO **192** | IDADE PRIMEIRA CONCEPÇÃO **13** | PREVISÃO DE PARTO: **12/06/2026 A 07/07/2026**

DEPS DA PROGÊNIE:

MGTe: **29,24** | TOP: **2%**

iABCZ: **31,35** | DECA: **1** | P%: **0,1%**

IQG: **37,44** | TOP: **0,5%**

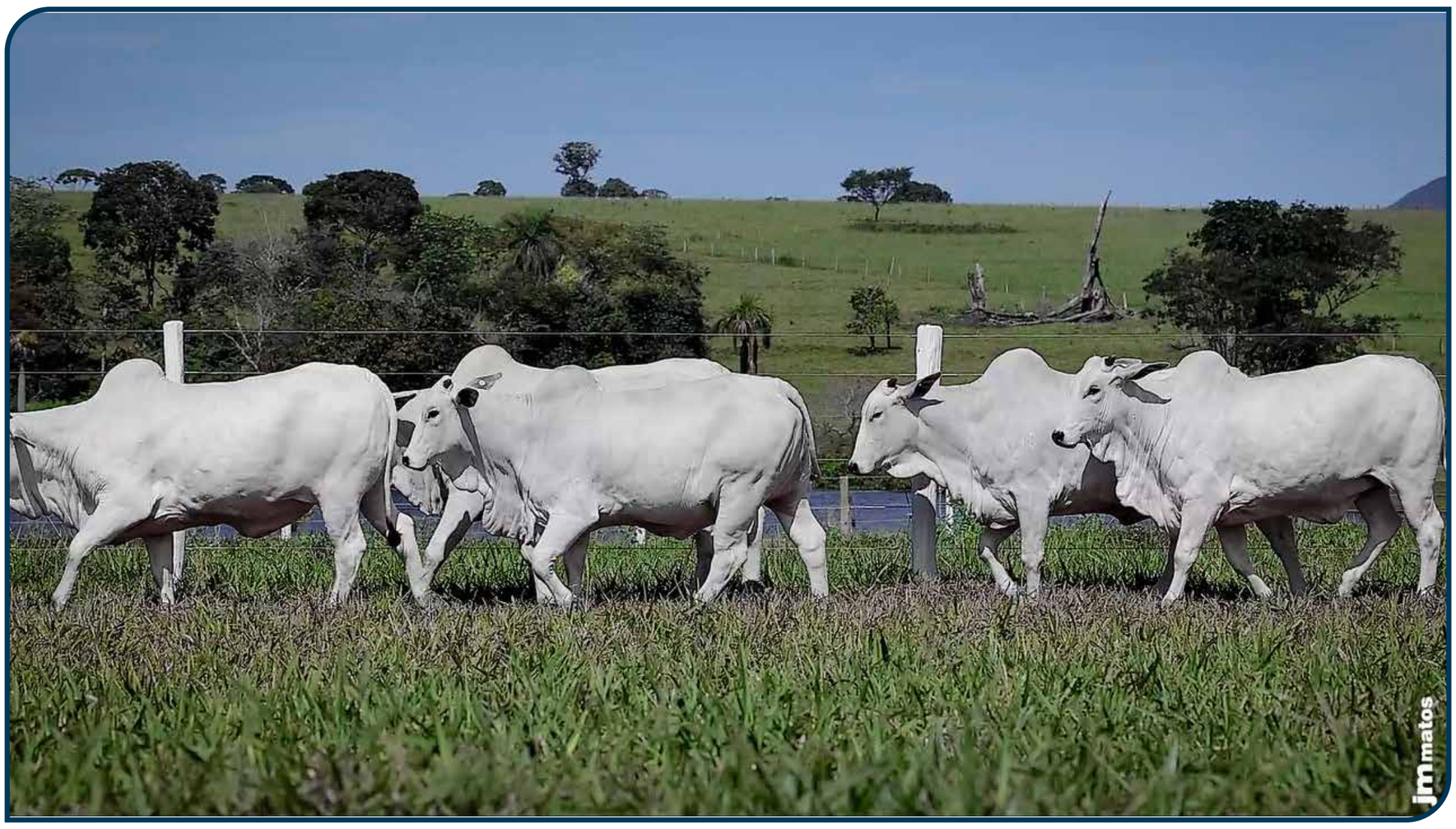

CLIQUE PARA ASSISTIR O VÍDEO

H1337 TULIPA

TULL 1337 • PESO: **477** kg •

NASC.: **13/08/2024** • **19** MESES • NELORE **PC**

LOTE **103** B

BATERIA K

TRUCK DA ALO BRASIL		URUPA FM
CONTRATO DA EAO	X	**3462 TULIPA** EM5558
PRATEADA DA EAO		EM5769

ANCP

MGTE: **23,55** TOP: **10%**

DEP	ÍNDICE	TOP
MP120	3,77	10%
DSTAY	81,45	16%
D3P	86,46	6%
DP210	8,85	26%
DP450	24,28	10%
DAOL	2,96	13%
DACAB	0,75	4%
DPE365	1,42	6%

PMGZ

IABCZ: **26,28** DECA: **1** P%: **0,5%**

DEP	ÍNDICE	DECA	P%
PM-EMg	4,65	1	0,5%
STAYg	57,75	1	1%
IPPg	-27,67	1	2%
PD-EDg	9,57	1	4%
PS-EDg	23,39	1	1%
AOLg	3,113	1	3%
ACABg	2,205	1	4%
PE-365g	0,931	1	4%

GENE PLUS

IQG: **38,93** TOP: **0,5%**

DEP	ÍNDICE	TOP
PM	4,60	0,5%
HP (STAY)	75,39	1%
IPP	-13,80	8%
PD	10,08	6%
PS	22,56	1%
AOL	3,09	3%
EGS	0,50	20%
PES	2,09	0,5%

GENÔMICA

PRENHEZ

Diamante

TOURO:

EMBAIXADOR FIV EAO

COBERTURA:	DIAS GESTAÇÃO	IDADE PRIMEIRA CONCEPÇÃO	PREVISÃO DE PARTO:
10/09/2025	192	13	12/06/2026 A 07/07/2026

DEPS DA PROGÊNIE:

MGTe: **28,63** | TOP: **3%**

iABCZ: **30,12** | DECA: **1** | P%: **0,1%**

IQG: **39,78** | TOP: **0,1%**

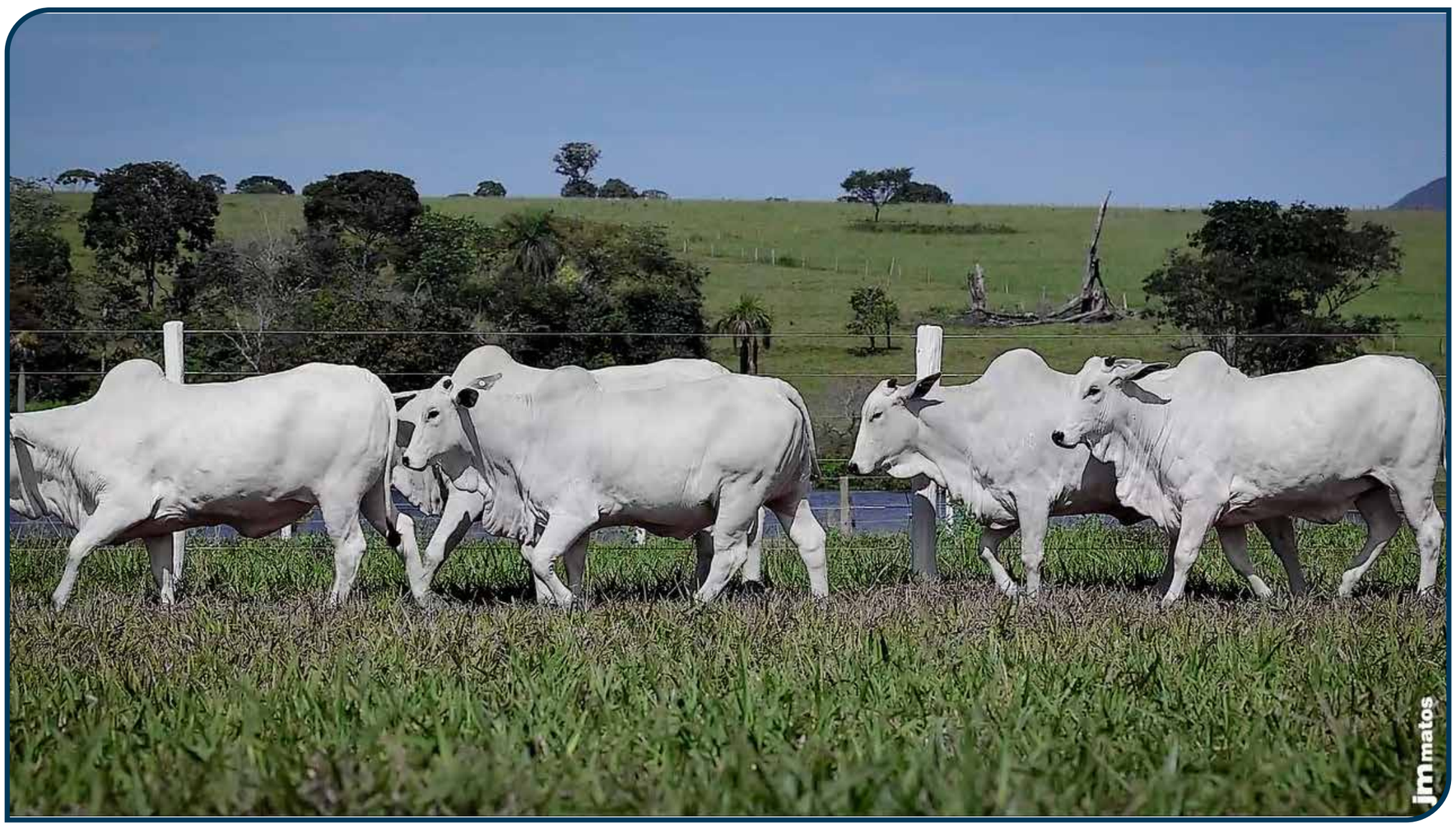

CLIQUE PARA ASSISTIR O VÍDEO

H1371 TULIPA

TULL 1371 • PESO: **462** kg •

NASC.: **16/08/2024** • **19** MESES • NELORE **PC**

LOTE **103** C

BATERIA K

REM GARANTIDO GEN. ADT		LATIM TUL
DEMOLIDOR FIV DA EAO	X	**6652 TULIPA** EM5671
6180 FIV DA EAO		EL4878

ANCP

MGTE: **24,97** TOP: **8%**

DEP	ÍNDICE	TOP
MP120	1,50	48%
DSTAY	82,76	13%
D3P	84,28	12%
DP210	16,38	4%
DP450	25,32	8%
DAOL	3,02	12%
DACAB	0,75	4%
DPE365	1,75	3%

PMGZ

IABCZ: **25,19** DECA: **1** P%: **0,5%**

DEP	ÍNDICE	DECA	P%
PM-EMg	0,88	4	-
STAYg	65,58	1	0,1%
IPPg	-16,60	2	11%
PD-EDg	11,47	1	1%
PS-EDg	19,46	1	3%
AOLg	0,286	6	-
ACABg	2,884	1	1%
PE-365g	1,417	1	0,5%

GENE PLUS

IQG: **20,42** TOP: **9%**

DEP	ÍNDICE	TOP
PM	0,45	46%
HP (STAY)	69,21	3%
IPP	-16,94	4%
PD	13,00	2%
PS	13,08	14%
AOL	-0,74	81%
EGS	1,48	0,5%
PES	2,04	0,5%

GENÔMICA

PRENHEZ

Diamante

TOURO:

RESERVA DA CLR

COBERTURA:	DIAS GESTAÇÃO	IDADE PRIMEIRA CONCEPÇÃO	PREVISÃO DE PARTO:
10/09/2025	192	13	12/06/2026 A 07/07/2026

DEPS DA PROGÊNIE:

MGTe: **31,03** | TOP: **1%**

iABCZ: **30,97** | DECA: **1** | P%: **0,1%**

IQG: **36,67** | TOP: **0,5%**

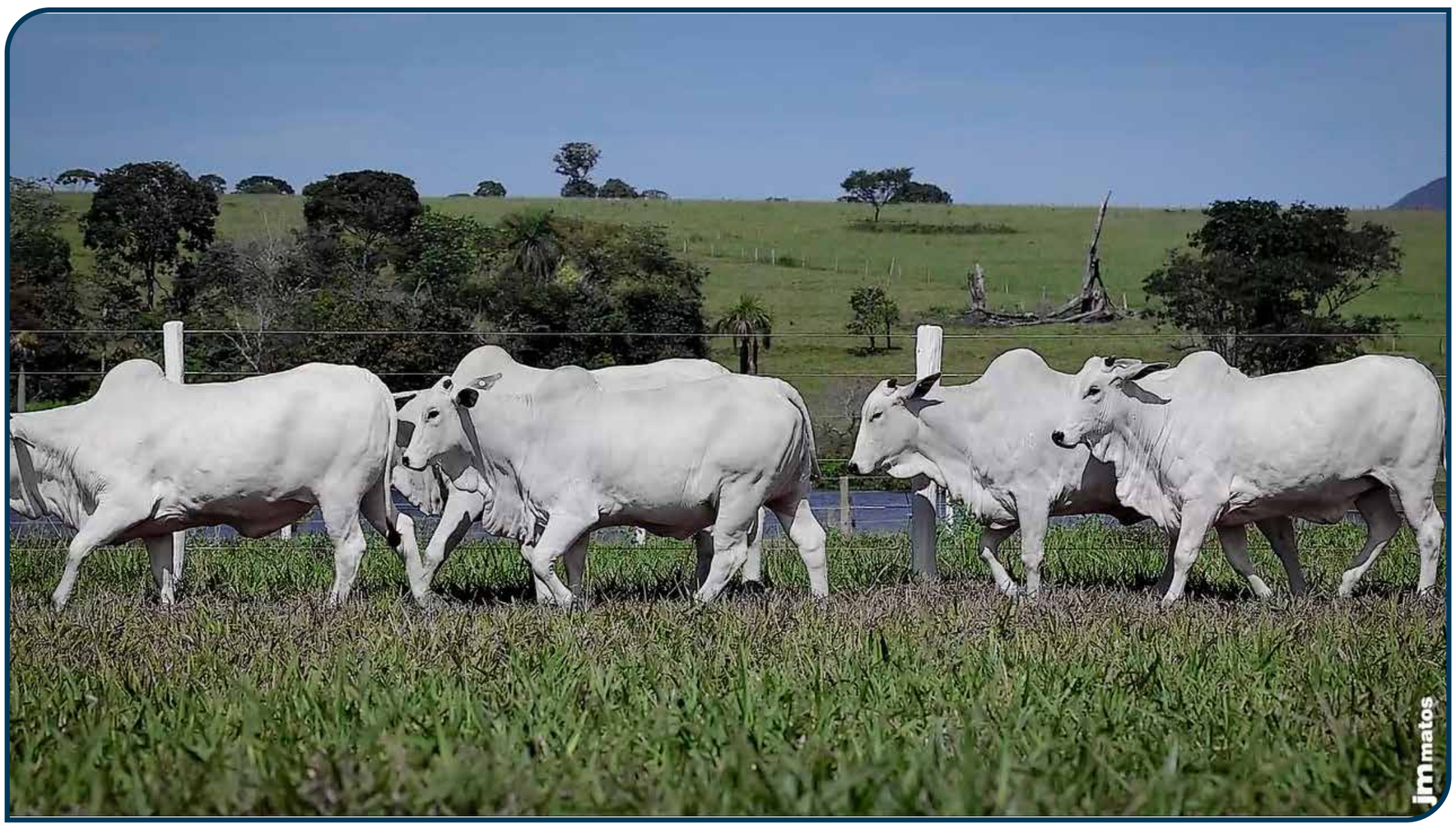

CLIQUE PARA ASSISTIR O VÍDEO

H2013 TULIPA

TULL 2013 • PESO: **463** kg •

NASC.: **02/11/2024** • **16** MESES • NELORE **PC**

LOTE **103** D

BATERIA K

REM ESPIA0007 | LITIO AJ

REM HERMOSO FIV GEN. ADT X **2818 TULIPA** EL4859

REM VOTUPORANGA | 224805TUL

ANCP

MGTE: **23,34** TOP: **11%**

DEP	ÍNDICE	TOP
MP120	3,50	12%
DSTAY	76,07	26%
D3P	76,89	47%
DP210	14,07	8%
DP450	27,81	6%
DAOL	2,31	19%
DACAB	1,48	0,5%
DPE365	1,58	4%

PMGZ

IABCZ: **23,92** DECA: **1** P%: **1%**

DEP	ÍNDICE	DECA	P%
PM-EMg	3,18	1	5%
STAYg	50,34	1	5%
IPPg	-20,75	1	6%
PD-EDg	10,40	1	2%
PS-EDg	23,03	1	1%
AOLg	1,099	3	-
ACABg	6,054	1	0,1%
PE-365g	1,224	1	1%

GENE PLUS

IQG: **33,76** TOP: **1%**

DEP	ÍNDICE	TOP
PM	2,08	14%
HP (STAY)	67,23	4%
IPP	-9,19	19%
PD	12,13	3%
PS	23,53	1%
AOL	0,89	37%
EGS	2,04	0,1%
PES	2,11	0,5%

GENÔMICA

PRENHEZ

Diamante

TOURO:

LANDROVER DA XARAES

COBERTURA:	DIAS GESTAÇÃO	IDADE PRIMEIRA CONCEPÇÃO	PREVISÃO DE PARTO:
10/09/2025	192	10	12/06/2026 A 07/07/2026

DEPS DA PROGÊNIE:

MGTe: **29,71** | TOP: **2%**

iABCZ: **34,24** | DECA: **1** | P%: **0,1%**

IQG: **43,63** | TOP: **0,1%**

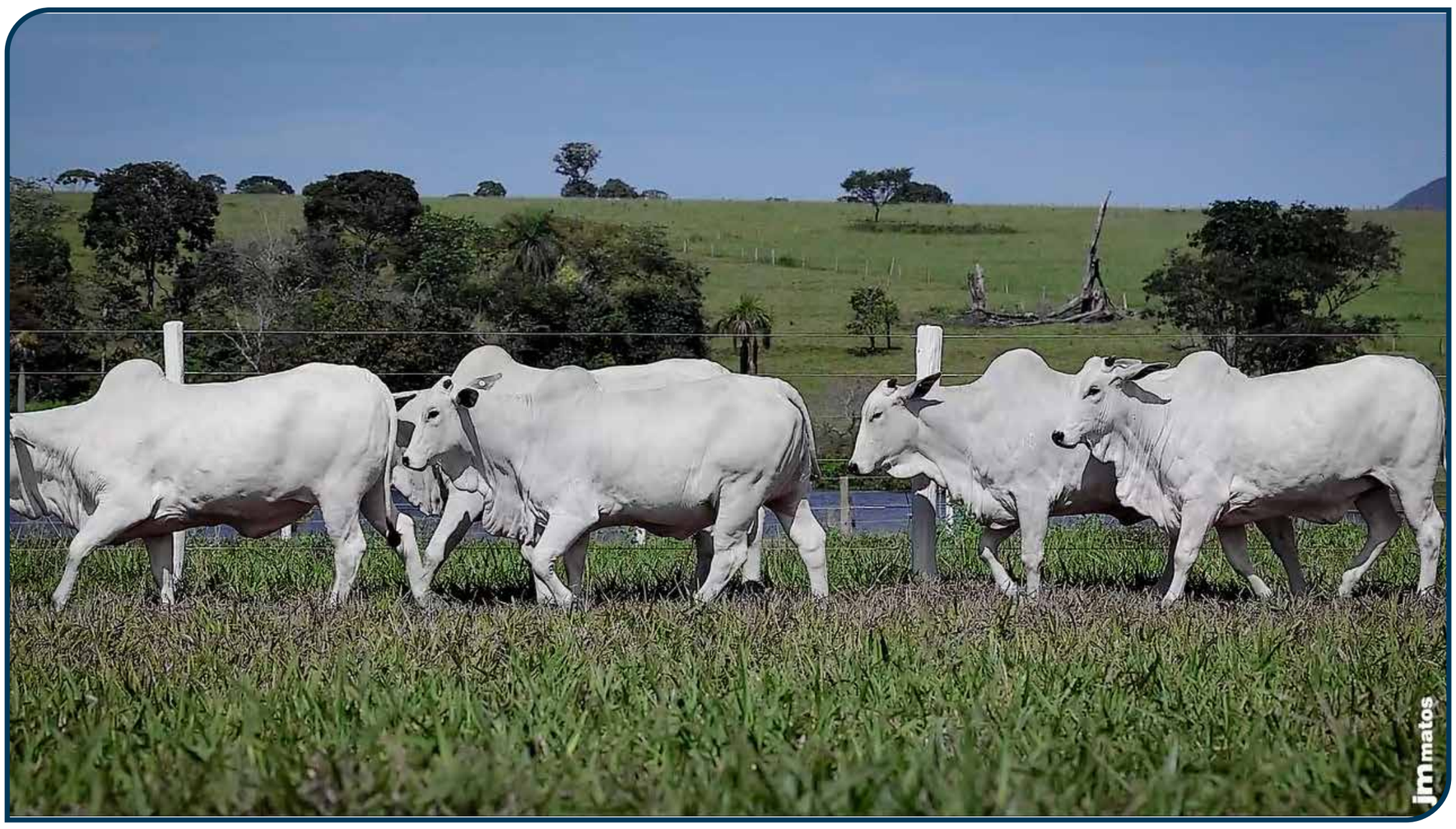

CLIQUE PARA ASSISTIR O VÍDEO

H2044 TULIPA

TULL 2044 • PESO: **415** kg •

NASC.: **09/11/2024** • **16** MESES • NELORE **PC**

LOTE **103** D

BATERIA K

REM DIFTOX | POTENTE TUL

APOLLO PARANA X **0354 TULIPA** EM5654

REM GENTILEZA | EL4857

ANCP

MGTE:	TOP:
22,77	12%

DEP	ÍNDICE	TOP
MP120	3,56	12%
DSTAY	83,81	11%
D3P	82,68	18%
DP210	12,87	11%
DP450	23,18	12%
DAOL	2,55	16%
DACAB	0,06	41%
DPE365	0,99	15%

PMGZ

IABCZ:	DECA:	P%:
14,68	1	9%

DEP	ÍNDICE	DECA	P%
PM-EMg	3,34	1	4%
STAYg	43,46	2	17%
IPPg	-9,30	3	-
PD-EDg	7,31	1	10%
PS-EDg	11,43	2	16%
AOLg	2,496	1	6%
ACABg	1,465	2	12%
PE-365g	0,903	1	4%

GENE PLUS

IQG:	TOP:
23,47	5%

DEP	ÍNDICE	TOP
PM	2,89	6%
HP (STAY)	57,70	16%
IPP	-10,47	16%
PD	6,39	22%
PS	14,49	10%
AOL	1,73	18%
EGS	1,09	3%
PES	1,77	2%

GENÔMICA

PRENHEZ

Diamante

TOURO:

LANDROVER DA XARAES

COBERTURA:	DIAS GESTAÇÃO	IDADE PRIMEIRA CONCEPÇÃO	PREVISÃO DE PARTO:
10/09/2025	192	10	12/06/2026 A 07/07/2026

DEPS DA PROGÊNIE:

MGTe: **29,42** | TOP: **2%**

iABCZ: **29,62** | DECA: **1** | P%: **0,1%**

IQG: **38,48** | TOP: **0,5%**

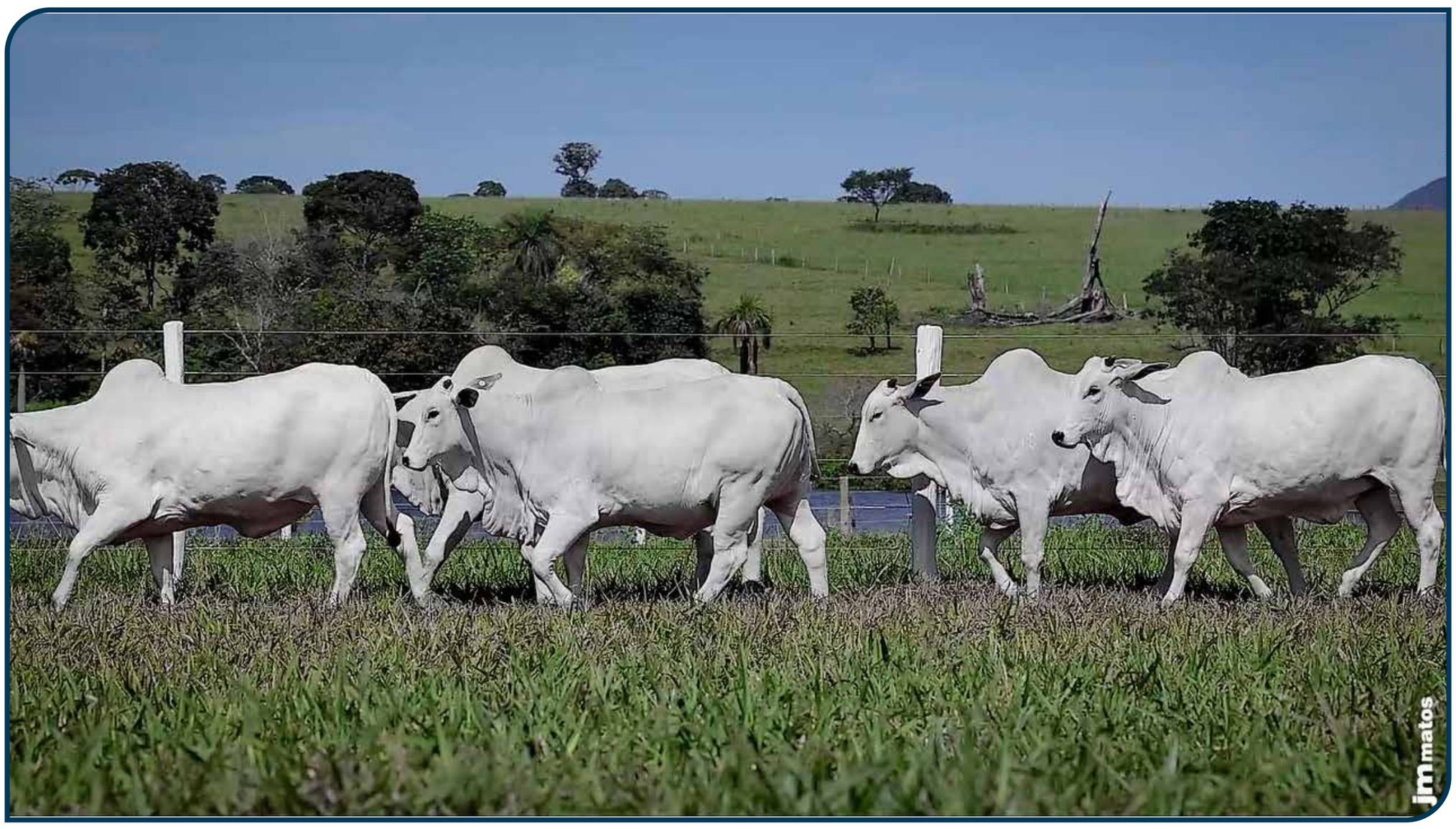

CLIQUE PARA ASSISTIR O VÍDEO

H5318 FIV TULIPA

TUL 5318 • PESO: **457** kg •

NASC.: **01/09/2024** • **18** MESES • NELORE **PC**

LOTE **104** A

BATERIA K

B6777 DA S.NICE | LATIM TUL

OSCAR FIV RG X **0303 TULIPA** EM5513

6218 FIV RG | 097718TUL

ANCP

MGTE:	TOP:
26,85	5%

DEP	ÍNDICE	TOP
MP120	3,83	9%
DSTAY	88,18	3%
D3P	80,62	28%
DP210	15,28	6%
DP450	25,01	9%
DAOL	4,08	5%
DACAB	0,82	3%
DPE365	1,51	5%

PMGZ

IABCZ:	DECA:	P%:
27,00	1	0,5%

DEP	ÍNDICE	DECA	P%
PM-EMg	2,61	1	9%
STAYg	62,46	1	0,5%
IPPg	-16,27	2	11%
PD-EDg	11,77	1	1%
PS-EDg	20,66	1	2%
AOLg	2,304	1	8%
ACABg	4,869	1	0,1%
PE-365g	0,975	1	3%

GENE PLUS

IQG:	TOP:
34,95	0,5%

DEP	ÍNDICE	TOP
PM	1,77	18%
HP (STAY)	81,54	0,5%
IPP	-5,53	34%
PD	13,37	2%
PS	20,39	3%
AOL	2,07	12%
EGS	2,03	0,1%
PES	2,07	0,5%

GENÔMICA | MÃE DOADORA

PRENHEZ

Precoce

TOURO:

LANDROVER DA XARAES

COBERTURA:	DIAS GESTAÇÃO	IDADE PRIMEIRA CONCEPÇÃO	PREVISÃO DE PARTO:
14/01/2026	66	16	16/10/2026 A 10/11/2026

DEPS DA PROGÊNIE:

MGTe: **31,46** | TOP: **1%**

iABCZ: **35,78** | DECA: **1** | P%: **0,1%**

IQG: **44,22** | TOP: **0,1%**

CLIQUE PARA ASSISTIR O VÍDEO

H1674 TULIPA

TULL 1674 • PESO: **459** kg •

NASC.: **21/09/2024** • **18** MESES • NELORE **PC**

LOTE **104** B

BATERIA K

REM ESPIA0007

D8 DA EAO

2396 FIV DA EAO

X

ARAGUAIA FM

0039 TULIPA

EM5552

EL4880

ANCP

MGTE:	TOP:
24,37	9%

DEP	ÍNDICE	TOP
MP120	6,70	1%
DSTAY	77,77	23%
D3P	81,69	23%
DP210	12,94	11%
DP450	23,50	11%
DAOL	2,49	17%
DACAB	0,98	2%
DPE365	1,46	5%

PMGZ

IABCZ:	DECA:	P%:
23,87	1	1%

DEP	ÍNDICE	DECA	P%
PM-EMg	7,20	1	0,1%
STAYg	50,82	1	5%
IPPg	-15,40	2	13%
PD-EDg	8,61	1	5%
PS-EDg	19,67	1	3%
AOLg	1,926	2	13%
ACABg	3,377	1	0,5%
PE-365g	1,386	1	0,5%

GENE PLUS

IQG:	TOP:
36,68	0,5%

DEP	ÍNDICE	TOP
PM	6,64	0,1%
HP (STAY)	68,19	3%
IPP	1,50	67%
PD	10,02	6%
PS	21,02	2%
AOL	2,18	11%
EGS	1,75	0,5%
PES	1,66	2%

GENÔMICA

PRENHEZ

TOURO:

GREGO TUL

COBERTURA:	DIAS GESTAÇÃO	IDADE PRIMEIRA CONCEPÇÃO	PREVISÃO DE PARTO:
25/02/2026	-	-	Aguarda DG

DEPS DA PROGÊNIE:

MGTe: **28,57** | TOP: **3%**

iABCZ: **31,07** | DECA: **1** | P%: **0,1%**

IQG: **39,06** | TOP: **0,5%**

CLIQUE PARA ASSISTIR O VÍDEO

H1858 TULIPA

TULL 1858 • PESO: **405** kg •

NASC.: **07/10/2024** • **17** MESES • NELORE **PC**

LOTE **104** C

BATERIA K

REM ESPIA0007		RM PA
DIPLOMATA DA AGRONOVA	X	**2415 TULIPA** EL4962
BATOM DA AGRONOVA		357605PA

ANCP

MGTE: **24,05** TOP: **9%**

DEP	ÍNDICE	TOP
MP120	4,79	4%
DSTAY	85,82	7%
D3P	77,71	43%
DP210	11,00	17%
DP450	22,30	13%
DAOL	3,34	10%
DACAB	1,08	2%
DPE365	0,98	15%

PMGZ

IABCZ: **21,85** DECA: **1** P%: **2%**

DEP	ÍNDICE	DECA	P%
PM-EMg	1,57	3	-
STAYg	55,75	1	2%
IPPg	-17,42	1	10%
PD-EDg	7,26	1	10%
PS-EDg	20,13	1	2%
AOLg	2,762	1	4%
ACABg	3,528	1	0,5%
PE-365g	0,95	1	4%

GENE PLUS

IQG: **24,77** TOP: **4%**

DEP	ÍNDICE	TOP
PM	0,26	51%
HP (STAY)	67,95	4%
IPP	-13,30	9%
PD	9,15	9%
PS	14,64	10%
AOL	2,72	5%
EGS	1,31	2%
PES	0,90	17%

GENÔMICA | MÃE PRECOCE

PRENHEZ

Superprecoce

TOURO:

ETANO FIV JMP

COBERTURA:	DIAS GESTAÇÃO	IDADE PRIMEIRA CONCEPÇÃO	PREVISÃO DE PARTO:
14/01/2026	66	15	16/10/2026 A 10/11/2026

DEPS DA PROGÊNIE:

MGTe: **28,04** | TOP: **3%**

iABCZ: **31,42** | DECA: **1** | P%: **0,1%**

IQG: **38,07** | TOP: **0,5%**

CLIQUE PARA ASSISTIR O VÍDEO

H1879 FIV TULIPA

TULL 1879 • PESO: **522** kg •

NASC.: **11/10/2024** • **17** MESES • NELORE **PC**

LOTE **104** D

BATERIA K

REM ARMADOR		LIDER TUL
GUERREIRO DA HORA	X	**4881 TULIPA** EL5076
2128 TE DA HORA		EL1776

ANCP

MGTE: **24,33** TOP: **9%**

DEP	ÍNDICE	TOP
MP120	2,56	25%
DSTAY	86,39	6%
D3P	78,48	39%
DP210	15,30	6%
DP450	22,86	12%
DAOL	3,78	7%
DACAB	0,61	7%
DPE365	0,90	17%

PMGZ

IABCZ: **24,72** DECA: **1** P%: **1%**

DEP	ÍNDICE	DECA	P%
PM-EMg	3,02	1	6%
STAYg	58,29	1	1%
IPPg	-20,35	1	6%
PD-EDg	9,40	1	4%
PS-EDg	21,09	1	2%
AOLg	2,963	1	3%
ACABg	2,926	1	1%
PE-365g	1,008	1	3%

GENE PLUS

IQG: **32,46** TOP: **1%**

DEP	ÍNDICE	TOP
PM	2,56	8%
HP (STAY)	67,14	4%
IPP	-20,79	2%
PD	10,63	5%
PS	20,65	2%
AOL	2,62	6%
EGS	1,24	2%
PES	2,10	0,5%

GENÔMICA

MÃE DOADORA

PRENHEZ

TOURO:

EMBLEMA FIV DA EAO

COBERTURA:	DIAS GESTAÇÃO	IDADE PRIMEIRA CONCEPÇÃO	PREVISÃO DE PARTO:
25/02/2026	-	-	Aguarda DG

DEPS DA PROGÊNIE:

MGTe: **29,54** | TOP: **2%**

iABCZ: **32,84** | DECA: **1** | P%: **0,1%**

IQG: **41,86** | TOP: **0,1%**

CLIQUE PARA ASSISTIR O VÍDEO

H1899 TULIPA

TULL 1899 • PESO: **443** kg •

NASC.: **26/10/2024** • **17** MESES • NELORE **PC**

LOTE **104** E

BATERIA K

REM ESPIA0007		PARDO FM
REM HERMOSO FIV GEN. ADT	X	**1839 TULIPA** EL5006
REM VOTUPORANGA		393113TUL

ANCP

MGTE: **24,62** TOP: **8%**

DEP	ÍNDICE	TOP
MP120	2,29	30%
DSTAY	80,33	18%
D3P	86,73	5%
DP210	13,47	10%
DP450	25,70	8%
DAOL	2,44	17%
DACAB	1,22	1%
DPE365	1,84	2%

PMGZ

IABCZ: **23,66** DECA: **1** P%: **1%**

DEP	ÍNDICE	DECA	P%
PM-EM$_g$	1,65	3	-
STAY$_g$	54,08	1	2%
IPP$_g$	-16,30	2	11%
PD-ED$_g$	8,97	1	5%
PS-ED$_g$	20,60	1	2%
AOL$_g$	2,388	1	7%
ACAB$_g$	6,162	1	0,1%
PE-365$_g$	1,626	1	0,1%

GENE PLUS

IQG: **29,76** TOP: **2%**

DEP	ÍNDICE	TOP
PM	0,19	53%
HP (STAY)	61,00	11%
IPP	-11,91	12%
PD	11,42	3%
PS	19,41	3%
AOL	1,84	16%
EGS	2,61	0,1%
PES	2,71	0,1%

GENÔMICA | DOADORA | OÓCITOS **71** PRODUÇÃO MÉDIA | MÃE PRECOCE

PRENHEZ

TOURO: **ALL IN JBJ**

COBERTURA: **25/02/2026** | DIAS GESTAÇÃO: **-** | IDADE PRIMEIRA CONCEPÇÃO: **-** | PREVISÃO DE PARTO: **Aguarda DG**

DEPS DA PROGÊNIE:
MGTe: **30,88** | TOP: **1%**
iABCZ: **31,50** | DECA: **1** | P%: **0,1%**
IQG: **41,58** | TOP: **0,1%**

CLIQUE PARA ASSISTIR O VÍDEO

H1566 TULIPA

TULL 1566 • PESO: **465** kg •

NASC.: **11/09/2024** • **18** MESES • NELORE **PC**

LOTE **105** A

BATERIA K

GUERREIRO DA HORA | PAINT IMPACTO

LA PORTE TE DA HORA X **3717 TULIPA** EL5061

4273 DA HORA | 663106DG

ANCP

MGTE:	TOP:
23,94	10%

DEP	ÍNDICE	TOP
MP120	1,32	53%
DSTAY	87,15	5%
D3P	82,10	21%
DP210	12,84	11%
DP450	21,47	15%
DAOL	5,55	1%
DACAB	0,10	35%
DPE365	0,14	54%

PMGZ

IABCZ:	DECA:	P%:
23,95	1	1%

DEP	ÍNDICE	DECA	P%
PM-EMg	2,00	2	16%
STAYg	59,57	1	0,5%
IPPg	-8,59	3	-
PD-EDg	10,92	1	2%
PS-EDg	22,17	1	1%
AOLg	4,259	1	0,5%
ACABg	1,707	1	9%
PE-365g	0,599	2	14%

GENE PLUS

IQG:	TOP:
30,38	2%

DEP	ÍNDICE	TOP
PM	2,49	9%
HP (STAY)	66,98	4%
IPP	-2,00	50%
PD	11,59	3%
PS	20,39	3%
AOL	4,50	0,5%
EGS	0,78	9%
PES	1,10	11%

GENÔMICA | DOADORA | OÓCITOS 17 PRODUÇÃO MÉDIA

PRENHEZ

Diamante

TOURO: **ALL IN JBJ**

COBERTURA:	DIAS GESTAÇÃO	IDADE PRIMEIRA CONCEPÇÃO	PREVISÃO DE PARTO:
22/10/2025	150	13	24/07/2026 A 18/08/2026

DEPS DA PROGÊNIE:

MGTe: **30,54** | TOP: **2%**

iABCZ: **31,65** | DECA: **1** | P%: **0,1%**

IQG: **41,89** | TOP: **0,1%**

CLIQUE PARA ASSISTIR O VÍDEO

H1590 TULIPA

TULL 1590 • PESO: **429** kg •

NASC.: **19/09/2024** • **18** MESES • NELORE **PC**

LOTE **105** B

BATERIA K

REM HERMOSO FIV GEN. ADT | PARRUDO TUL

FALUCK DO CRISPIM X **1489 TULIPA** EM6506

PARAFIA FIV FVC | 519317TUL

ANCP

MGTE: **24,70** TOP: **8%**

DEP	ÍNDICE	TOP
MP120	4,22	7%
DSTAY	75,60	27%
D3P	82,98	17%
DP210	13,74	9%
DP450	26,48	7%
DAOL	3,27	10%
DACAB	1,19	1%
DPE365	1,51	5%

PMGZ

IABCZ: **24,74** DECA: **1** P%: **1%**

DEP	ÍNDICE	DECA	P%
PM-EMg	3,65	1	3%
STAYg	50,65	1	5%
IPPg	-24,63	1	3%
PD-EDg	10,88	1	2%
PS-EDg	25,98	1	0,5%
AOLg	4,022	1	0,5%
ACABg	2,914	1	1%
PE-365g	0,655	2	12%

GENE PLUS

IQG: **31,92** TOP: **1%**

DEP	ÍNDICE	TOP
PM	2,96	5%
HP (STAY)	66,96	4%
IPP	-18,00	3%
PD	13,17	2%
PS	22,06	2%
AOL	2,58	7%
EGS	0,58	17%
PES	1,53	3%

GENÔMICA

PRENHEZ

Diamante

TOURO:

REM PASSAPORTE FIV GEN. ADT

COBERTURA: **10/09/2025** | DIAS GESTAÇÃO: **192** | IDADE PRIMEIRA CONCEPÇÃO: **11** | PREVISÃO DE PARTO: **12/06/2026 A 07/07/2026**

DEPS DA PROGÊNIE:

MGTe: **29,31** | TOP: **2%**

iABCZ: **29,06** | DECA: **1** | P%: **0,5%**

IQG: **36,13** | TOP: **0,5%**

CLIQUE PARA ASSISTIR O VÍDEO

H1892 TULIPA

TULL 1892 • PESO: **437** kg •

NASC.: **22/10/2024** • **17** MESES • NELORE **PC**

LOTE **105** C

BATERIA K

TRUCK DA ALO BRASIL | LITIO AJ

CONTRATO DA EAO X **4304 TULIPA** EL4994

PRATEADA DA EAO | 395111TUL

ANCP

MGTE:	TOP:
24,41	9%

DEP	ÍNDICE	TOP
MP120	5,30	3%
DSTAY	82,88	13%
D3P	88,74	2%
DP210	8,71	26%
DP450	20,90	16%
DAOL	2,98	12%
DACAB	0,55	8%
DPE365	1,81	2%

PMGZ

IABCZ:	DECA:	P%:
28,92	1	0,5%

DEP	ÍNDICE	DECA	P%
PM-EMg	4,81	1	0,5%
STAYg	62,95	1	0,5%
IPPg	-33,41	1	0,5%
PD-EDg	8,22	1	6%
PS-EDg	20,14	1	2%
AOLg	2,547	1	6%
ACABg	3,449	1	0,5%
PE-365g	1,647	1	0,1%

GENE PLUS

IQG:	TOP:
38,63	0,5%

DEP	ÍNDICE	TOP
PM	4,26	1%
HP (STAY)	77,95	0,5%
IPP	-17,58	3%
PD	9,73	7%
PS	19,80	3%
AOL	1,70	18%
EGS	1,56	0,5%
PES	2,25	0,5%

GENÔMICA

PRENHEZ

Diamante

TOURO:

REM NEGRITO FIV GEN. ADT

COBERTURA:	DIAS GESTAÇÃO	IDADE PRIMEIRA CONCEPÇÃO	PREVISÃO DE PARTO:
22/10/2025	150	12	24/07/2026 A 18/08/2026

DEPS DA PROGÊNIE:

MGTe: **30,31** | TOP: **2%**

iABCZ: **30,64** | DECA: **1** | P%: **0,1%**

IQG: **40,18** | TOP: **0,1%**

CLIQUE PARA ASSISTIR O VÍDEO

H1932 FIV TULIPA

TULL 1932 • PESO: **405** kg •

NASC.: **03/11/2024** • **16** MESES • NELORE **PC**

LOTE **105** D

BATERIA K

REM DANUT		LIDER TUL
INVENCIVEL DA HORA	X	**4881 TULIPA** EL5076
2272 DA HORA		EL1776

ANCP

MGTE: **24,70** TOP: **8%**

DEP	ÍNDICE	TOP
MP120	4,17	7%
DSTAY	84,30	10%
D3P	83,59	14%
DP210	16,04	5%
DP450	25,74	8%
DAOL	2,27	19%
DACAB	0,52	9%
DPE365	0,88	18%

PMGZ

IABCZ: **18,09** DECA: **1** P%: **4%**

DEP	ÍNDICE	DECA	P%
PM-EM$_g$	4,13	1	-
STAY$_g$	52,65	1	-
IPP$_g$	-12,60	2	-
PD-ED$_g$	6,12	2	-
PS-ED$_g$	12,66	2	-
AOL$_g$	2,567	1	-
ACAB$_g$	0,640	4	-
PE-365$_g$	0,811	1	-

GENE PLUS

IQG: **21,29** TOP: **8%**

DEP	ÍNDICE	TOP
PM	3,29	4%
HP (STAY)	56,53	19%
IPP	0,35	61%
PD	7,53	15%
PS	12,53	15%
AOL	1,71	18%
EGS	0,04	50%
PES	1,71	2%

GENÔMICA

MÃE DOADORA

PRENHEZ

TOURO:

GREGO TUL

COBERTURA: **25/02/2026**

DIAS GESTAÇÃO: **-**

IDADE PRIMEIRA CONCEPÇÃO: **-**

PREVISÃO DE PARTO: **Aguarda DG**

DEPS DA PROGÊNIE:

MGTe: **28,74** | TOP: **3%**

iABCZ: **28,18** | DECA: **1** | P%: **0,5%**

IQG: **31,37** | TOP: **1%**

CLIQUE PARA ASSISTIR O VÍDEO

H2027 TULIPA

TULL 2027 • PESO: **398** kg •

NASC.: **07/11/2024** • **16** MESES • NELORE **PC**

LOTE **105** E

BATERIA K

REM ESPIA0007 | LITIO AJ

REM HERMOSO FIV GEN. ADT X **2365 TULIPA** EL4919

REM VOTUPORANGA | 087711TUL

ANCP

MGTE: **24,81** TOP: **8%**

DEP	ÍNDICE	TOP
MP120	2,67	23%
DSTAY	80,46	18%
D3P	86,98	5%
DP210	10,96	17%
DP450	26,40	7%
DAOL	3,35	10%
DACAB	1,18	1%
DPE365	1,59	4%

PMGZ

IABCZ: **27,80** DECA: **1** P%: **0,5%**

DEP	ÍNDICE	DECA	P%
PM-EMg	1,38	3	-
STAYg	58,56	1	1%
IPPg	-37,59	1	0,1%
PD-EDg	8,35	1	6%
PS-EDg	20,74	1	2%
AOLg	2,977	1	3%
ACABg	6,748	1	0,1%
PE-365g	1,64	1	0,1%

GENE PLUS

IQG: **36,91** TOP: **0,5%**

DEP	ÍNDICE	TOP
PM	0,61	42%
HP (STAY)	71,72	2%
IPP	-15,88	5%
PD	9,45	8%
PS	23,83	1%
AOL	2,31	9%
EGS	2,75	0,1%
PES	2,44	0,1%

GENÔMICA | MÃE SUPER PRECOCE

PRENHEZ

Diamante

TOURO:

LANDROVER DA XARAES

COBERTURA:	DIAS GESTAÇÃO	IDADE PRIMEIRA CONCEPÇÃO	PREVISÃO DE PARTO:
10/09/2025	192	10	12/06/2026 A 07/07/2026

DEPS DA PROGÊNIE:

MGTe: **30,44** | TOP: **2%**

iABCZ: **36,18** | DECA: **1** | P%: **0,1%**

IQG: **45,20** | TOP: **0,1%**

CLIQUE PARA ASSISTIR O VÍDEO

H2070 TULIPA

TULL 2070 • PESO: **435** kg •

NASC.: **01/11/2024** • **16** MESES • NELORE **PC**

LOTE **105** F

BATERIA K

REM GLADIADOR GEN. ADT

ROLEX FIV TERRA BRAVA

2321 FIV DA TERRA BRAVA

X

CORONEL MN

0839 TULIPA

EL4879

33008PA

ANCP

MGTE: **23,56** TOP: **10%**

DEP	ÍNDICE	TOP
MP120	4,38	6%
DSTAY	81,07	16%
D3P	86,50	5%
DP210	8,30	28%
DP450	19,77	18%
DAOL	4,14	5%
DACAB	0,71	5%
DPE365	0,99	15%

PMGZ

IABCZ: **13,75** DECA: **1** P%: **10%**

DEP	ÍNDICE	DECA	P%
PM-EMg	0,95	4	-
STAYg	44,44	2	15%
IPPg	-10,62	3	-
PD-EDg	5,42	2	19%
PS-EDg	15,63	1	7%
AOLg	1,563	2	19%
ACABg	1,981	1	6%
PE-365g	0,879	1	5%

GENE PLUS

IQG: **24,48** TOP: **5%**

DEP	ÍNDICE	TOP
PM	0,93	35%
HP (STAY)	63,95	7%
IPP	-6,27	30%
PD	6,48	21%
PS	14,59	10%
AOL	1,98	14%
EGS	1,37	1%
PES	0,87	18%

GENÔMICA

PRENHEZ

TOURO:

GREGO TUL

COBERTURA: **25/02/2026**

DIAS GESTAÇÃO: **-**

IDADE PRIMEIRA CONCEPÇÃO: **-**

PREVISÃO DE PARTO: **Aguarda DG**

DEPS DA PROGÊNIE:

MGTe: **28,17** | TOP: **3%**

iABCZ: **26,01** | DECA: **1** | P%: **0,5%**

IQG: **32,96** | TOP: **1%**

CLIQUE PARA ASSISTIR O VÍDEO

H2082 TULIPA

TULL 2082 • PESO: **428** kg •

NASC.: **07/11/2024** • **16** MESES • NELORE **PC**

LOTE **105** G

BATERIA K

TRUCK DA ALO BRASIL		IMPONENTE TUL
CONTRATO DA EAO	X	**4082 TULIPA** EI9876
PRATEADA DA EAO		065819TUL

ANCP

MGTE: **23,19** TOP: **11%**

DEP	ÍNDICE	TOP
MP120	4,12	8%
DSTAY	77,62	23%
D3P	87,44	4%
DP210	10,03	20%
DP450	20,19	17%
DAOL	3,22	11%
DACAB	0,93	3%
DPE365	1,27	8%

PMGZ

IABCZ: **24,74** DECA: **1** P%: **1%**

DEP	ÍNDICE	DECA	P%
PM-EMg	2,01	2	16%
STAYg	62,56	1	0,5%
IPPg	-26,92	1	2%
PD-EDg	7,99	1	7%
PS-EDg	16,00	1	6%
AOLg	2,135	1	10%
ACABg	3,411	1	0,5%
PE-365g	1,325	1	0,5%

GENE PLUS

IQG: **39,12** TOP: **0,5%**

DEP	ÍNDICE	TOP
PM	1,92	16%
HP (STAY)	81,60	0,5%
IPP	-16,39	4%
PD	8,98	9%
PS	20,51	2%
AOL	2,55	7%
EGS	2,05	0,1%
PES	2,06	0,5%

GENÔMICA

PRENHEZ

TOURO:

GREGO TUL

COBERTURA:	DIAS GESTAÇÃO	IDADE PRIMEIRA CONCEPÇÃO	PREVISÃO DE PARTO:
25/02/2026	-	-	Aguarda DG

DEPS DA PROGÊNIE:

MGTe: **27,98** | TOP: **4%**

iABCZ: **31,50** | DECA: **1** | P%: **0,1%**

IQG: **40,28** | TOP: **0,1%**

CLIQUE PARA ASSISTIR O VÍDEO

Leilão Virtual
Só Elas

Bateria L

LOTES **106**
NELORE PC

MÉDIAS

PESO: **452** KG | IDADE: **18** MESES

ANCP
MGTe: **27,27**
TOP: **4%**

PMGZ
iABCZ: **26,92**
P%: **0,5%**

GENE PLUS
IQG: **34,62**
TOP: **0,5%**

MÉDIAS PROJEÇÕES DE VENTRE

MGTe: **30,49**
TOP: **2%**

iABCZ: **32,18**
P%: **0,1%**

IQG: **39,28**
TOP: **0,5%**

CLIQUE PARA ASSISTIR O VÍDEO

H1052 FIV TULIPA

TULL 1052 • PESO: **459** kg •

NASC.: **25/07/2024** • **20** MESES • NELORE **PC**

LOTE **106** A

BATERIA L

REM GLADIADOR GEN. ADT | IMEDIATO TUL

REM CH LIDER GEN. ADT X **285 TULIPA** EE8261

REMP513H | 246114TUL

ANCP

MGTE:	TOP:
26,08	6%

DEP	ÍNDICE	TOP
MP120	3,65	11%
DSTAY	87,45	4%
D3P	88,21	3%
DP210	12,80	11%
DP450	24,54	10%
DAOL	3,06	12%
DACAB	0,84	3%
DPE365	1,34	7%

PMGZ

IABCZ:	DECA:	P%:
26,55	1	0,5%

DEP	ÍNDICE	DECA	P%
PM-EMg	1,54	3	-
STAYg	68,89	1	0,1%
IPPg	-20,16	1	6%
PD-EDg	8,27	1	6%
PS-EDg	17,51	1	4%
AOLg	3,214	1	2%
ACABg	2,891	1	1%
PE-365g	1,02	1	3%

GENE PLUS

IQG:	TOP:
29,91	2%

DEP	ÍNDICE	TOP
PM	1,28	27%
HP (STAY)	77,56	0,5%
IPP	-0,28	58%
PD	8,71	10%
PS	16,26	7%
AOL	2,97	4%
EGS	0,41	25%
PES	1,26	7%

GENÔMICA | DOADORA | OÓCITOS 15 PRODUÇÃO MÉDIA | MÃE DOADORA

PRENHEZ

TOURO:

GREGO TUL

COBERTURA:	DIAS GESTAÇÃO	IDADE PRIMEIRA CONCEPÇÃO	PREVISÃO DE PARTO:
25/02/2026	-	-	Aguarda DG

DEPS DA PROGÊNIE:

MGTe: **29,42** | TOP: **2%**

iABCZ: **32,41** | DECA: **1** | P%: **0,1%**

IQG: **35,68** | TOP: **0,5%**

CLIQUE PARA ASSISTIR O VÍDEO

H1181 FIV TULIPA

TULL 1181 • PESO: **486** kg •

NASC.: **08/08/2024** • **19** MESES • NELORE **PC**

LOTE **106** B

BATERIA L

REM GRINGO GEN. ADT | PILATOS TUL

REM PASSAPORTE FIV GEN. ADT X **1011 TULIPA** EL5250

REM GUAIAMA | 395217TUL

ANCP

MGTE: **28,79** TOP: **3%**

DEP	ÍNDICE	TOP
MP120	4,70	5%
DSTAY	88,65	3%
D3P	91,00	0,5%
DP210	15,10	6%
DP450	30,50	3%
DAOL	4,25	5%
DACAB	0,12	32%
DPE365	1,13	11%

PMGZ

IABCZ: **27,40** DECA: **1** P%: **0,5%**

DEP	ÍNDICE	DECA	P%
PM-EMg	-0,63	7	-
STAYg	59,22	1	0,5%
IPPg	-26,63	1	2%
PD-EDg	14,57	1	0,5%
PS-EDg	25,06	1	0,5%
AOLg	5,287	1	0,1%
ACABg	4,315	1	0,1%
PE-365g	0,787	1	7%

GENE PLUS

IQG: **35,00** TOP: **0,5%**

DEP	ÍNDICE	TOP
PM	-1,76	90%
HP (STAY)	75,85	1%
IPP	-26,19	0,5%
PD	15,94	0,5%
PS	28,90	0,1%
AOL	5,53	0,1%
EGS	1,50	0,5%
PES	1,26	7%

GENÔMICA | DOADORA | OÓCITOS **30** PRODUÇÃO MÉDIA | MÃE DOADORA

PRENHEZ

TOURO:

GABARITO FIV DA EAO

COBERTURA: **25/02/2026** | DIAS GESTAÇÃO: **-** | IDADE PRIMEIRA CONCEPÇÃO: **-**

PREVISÃO DE PARTO: **Aguarda DG**

DEPS DA PROGÊNIE:

MGTe: **30,49** | TOP: **2%**

iABCZ: **30,63** | DECA: **1** | P%: **0,1%**

IQG: **37,23** | TOP: **0,5%**

CLIQUE PARA ASSISTIR O VÍDEO

H1612 TULIPA

TULL 1612 • PESO: **423** kg •

NASC.: **17/09/2024** • **18** MESES • NELORE **PC**

LOTE **106** C

BATERIA L

REM HERMOSO FIV GEN. ADT | IMORTAL TUL

CAMPARI DA ANP X **2090 TULIPA** EL1708

DIRETORA MAT. | 367319TUL

ANCP

MGTE: **27,06** TOP: **5%**

DEP	ÍNDICE	TOP
MP120	4,54	5%
DSTAY	88,01	3%
D3P	79,59	33%
DP210	14,40	8%
DP450	29,09	4%
DAOL	3,51	9%
DACAB	1,20	1%
DPE365	1,23	9%

PMGZ

IABCZ: **25,28** DECA: **1** P%: **0,5%**

DEP	ÍNDICE	DECA	P%
PM-EMg	4,97	1	0,5%
STAYg	64,93	1	0,1%
IPPg	-15,95	2	12%
PD-EDg	4,22	3	-
PS-EDg	17,43	1	4%
AOLg	1,137	3	-
ACABg	5,247	1	0,1%
PE-365g	0,648	2	12%

GENE PLUS

IQG: **35,20** TOP: **0,5%**

DEP	ÍNDICE	TOP
PM	4,14	1%
HP (STAY)	74,80	1%
IPP	-15,28	6%
PD	5,34	29%
PS	13,85	12%
AOL	1,06	33%
EGS	2,33	0,1%
PES	1,45	4%

GENÔMICA | MÃE PRECOCE

PRENHEZ

TOURO: **GREGO TUL**

COBERTURA: **25/02/2026**

DIAS GESTAÇÃO: **-**

IDADE PRIMEIRA CONCEPÇÃO: **-**

PREVISÃO DE PARTO: **Aguarda DG**

DEPS DA PROGÊNIE:

MGTe: **29,92** | TOP: **2%**

iABCZ: **31,77** | DECA: **1** | P%: **0,1%**

IQG: **38,32** | TOP: **0,5%**

CLIQUE PARA ASSISTIR O VÍDEO

H2104 TULIPA

TULL 2104 • PESO: **438** kg •

NASC.: **18/11/2024** • **16** MESES • NELORE **PC**

LOTE **106** D

BATERIA L

REM ESPIA0007 | RM TUL

DIPLOMATA DA AGRONOVA X **4169 TULIPA** EB9325

BATOM DA AGRONOVA | 281004TUL

ANCP

MGTE: **27,16** TOP: **4%**

DEP	ÍNDICE	TOP
MP120	4,91	4%
DSTAY	81,48	16%
D3P	87,19	4%
DP210	12,68	12%
DP450	28,43	5%
DAOL	3,69	7%
DACAB	1,53	0,5%
DPE365	1,16	11%

PMGZ

IABCZ: **28,47** DECA: **1** P%: **0,5%**

DEP	ÍNDICE	DECA	P%
PM-EMg	1,43	3	-
STAYg	55,65	1	2%
IPPg	-47,55	1	0,1%
PD-EDg	11,42	1	2%
PS-EDg	25,19	1	0,5%
AOLg	3,681	1	1%
ACABg	5,752	1	0,1%
PE-365g	0,825	1	6%

GENE PLUS

IQG: **38,39** TOP: **0,5%**

DEP	ÍNDICE	TOP
PM	0,91	35%
HP (STAY)	71,75	2%
IPP	-25,65	0,5%
PD	11,56	3%
PS	25,34	0,5%
AOL	4,05	0,5%
EGS	2,44	0,1%
PES	1,74	2%

GENÔMICA | DOADORA | OÓCITOS 105 PRODUÇÃO MÉDIA | MÃE SUPER PRECOCE

PRENHEZ

TOURO: **ALL IN JBJ**

COBERTURA: **25/02/2026** | DIAS GESTAÇÃO: **-** | IDADE PRIMEIRA CONCEPÇÃO: **-** | PREVISÃO DE PARTO: **Aguarda DG**

DEPS DA PROGÊNIE:
MGTe: **32,15** | TOP: **0,5%**
iABCZ: **33,91** | DECA: **1** | P%: **0,1%**
IQG: **45,90** | TOP: **0,1%**

CLIQUE PARA ASSISTIR O VÍDEO

Leilão Virtual
Só Elas

Bateria M

LOTES **107 A 109**
NELORE PC

MÉDIAS

PESO: **442** KG | IDADE: **17** MESES

ANCP
MGTe: **27,33**
TOP: **4%**

PMGZ
iABCZ: **26,16**
P%: **0,5%**

GENE PLUS
IQG: **32,51**
TOP: **1%**

MÉDIAS PROJEÇÕES DE VENTRE

MGTe: **30,59**
TOP: **2%**

iABCZ: **32,45**
P%: **0,1%**

IQG: **38,67**
TOP: **0,5%**

CLIQUE PARA ASSISTIR O VÍDEO

H1072 TULIPA

TULL 1072 • PESO: **499** kg •

NASC.: **30/07/2024** • **19** MESES • NELORE **PC**

LOTE **107** A

BATERIA M

REM GRINGO GEN. ADT | TISSOT TUL

REM PASSAPORTE FIV GEN. ADT X **3043 TULIPA** EL4940

REM GUAIAMA | 187916TUL

ANCP

MGTE: **29,43** TOP: **2%**

DEP	ÍNDICE	TOP
MP120	2,51	26%
DSTAY	90,10	2%
D3P	90,10	1%
DP210	18,03	3%
DP450	32,24	2%
DAOL	3,78	7%
DACAB	0,41	12%
DPE365	1,78	2%

PMGZ

IABCZ: **32,25** DECA: **1** P%: **0,1%**

DEP	ÍNDICE	DECA	P%
PM-EMg	2,45	1	10%
STAYg	67,65	1	0,1%
IPPg	-25,07	1	3%
PD-EDg	13,85	1	0,5%
PS-EDg	26,06	1	0,5%
AOLg	4,332	1	0,5%
ACABg	3,149	1	0,5%
PE-365g	1,636	1	0,1%

GENE PLUS

IQG: **37,64** TOP: **0,5%**

DEP	ÍNDICE	TOP
PM	1,07	31%
HP (STAY)	78,19	0,5%
IPP	-7,46	26%
PD	14,59	0,5%
PS	27,02	0,5%
AOL	3,74	1%
EGS	1,20	2%
PES	2,76	0,1%

GENÔMICA | DOADORA | OÓCITOS **15** PRODUÇÃO MÉDIA

PRENHEZ

TOURO: **ALL IN JBJ**

COBERTURA: **25/02/2026** | DIAS GESTAÇÃO: **-** | IDADE PRIMEIRA CONCEPÇÃO: **-** | PREVISÃO DE PARTO: **Aguarda DG**

DEPS DA PROGÊNIE:
MGTe: **33,29** | TOP: **0,5%**
iABCZ: **35,80** | DECA: **1** | P%: **0,1%**
IQG: **45,52** | TOP: **0,1%**

CLIQUE PARA ASSISTIR O VÍDEO

H1223 TULIPA

TULL 1223 • PESO: **451** kg •

NASC.: **31/07/2024** • **19** MESES • NELORE **PC**

LOTE **107** B

BATERIA M

REM GLADIADOR GEN. ADT | ROCKHAMPTON AJ

ROLEX FIV TERRA BRAVA X **1981 TULIPA** EB9248

2321 FIV DA TERRA BRAVA | 054109AJ

ANCP

MGTE: **26,80** TOP: **5%**

DEP	ÍNDICE	TOP
MP120	4,58	5%
DSTAY	79,02	21%
D3P	88,82	2%
DP210	12,93	11%
DP450	25,44	8%
DAOL	4,88	3%
DACAB	0,86	3%
DPE365	1,25	9%

PMGZ

IABCZ: **25,01** DECA: **1** P%: **0,5%**

DEP	ÍNDICE	DECA	P%
PM-EMg	2,84	1	7%
STAYg	54,93	1	2%
IPPg	-14,80	2	14%
PD-EDg	10,72	1	2%
PS-EDg	23,02	1	1%
AOLg	5,041	1	0,1%
ACABg	2,854	1	1%
PE-365g	1,176	1	1%

GENE PLUS

IQG: **36,88** TOP: **0,5%**

DEP	ÍNDICE	TOP
PM	2,44	9%
HP (STAY)	70,49	2%
IPP	-13,51	9%
PD	10,12	6%
PS	23,21	1%
AOL	4,70	0,5%
EGS	1,29	2%
PES	1,54	3%

GENÔMICA | DOADORA | OÓCITOS **23** PRODUÇÃO MÉDIA | MÃE PRECOCE

PRENHEZ

TOURO: **GREGO TUL**

COBERTURA: **25/02/2026** | DIAS GESTAÇÃO: **-** | IDADE PRIMEIRA CONCEPÇÃO: **-** | PREVISÃO DE PARTO: **Aguarda DG**

DEPS DA PROGÊNIE:
MGTe: **29,79** | TOP: **2%**
iABCZ: **31,64** | DECA: **1** | P%: **0,1%**
IQG: **39,17** | TOP: **0,5%**

CLIQUE PARA ASSISTIR O VÍDEO

H1289 FIV TULIPA

TULL 1289 • PESO: **473** kg •

NASC.: **20/08/2024** • **19** MESES • NELORE **PC**

LOTE **107** C

BATERIA M

REM VOKOLO

CACADOR FIV DA EAO

4868 DA EAO

X

LATIM TUL

6725 TULIPA

EL5182

EL4880

ANCP

MGTE:	TOP:
26,52	5%

DEP	ÍNDICE	TOP
MP120	3,57	12%
DSTAY	87,05	5%
D3P	85,75	7%
DP210	15,26	6%
DP450	25,65	8%
DAOL	3,40	9%
DACAB	0,57	8%
DPE365	1,47	5%

PMGZ

IABCZ:	DECA:	P%:
30,11	1	0,1%

DEP	ÍNDICE	DECA	P%
PM-EMg	2,86	1	7%
STAYg	61,39	1	0,5%
IPPg	-41,23	1	0,1%
PD-EDg	15,60	1	0,1%
PS-EDg	24,29	1	0,5%
AOLg	2,843	1	4%
ACABg	2,023	1	5%
PE-365g	1,101	1	2%

GENE PLUS

IQG:	TOP:
31,69	1%

DEP	ÍNDICE	TOP
PM	2,62	8%
HP (STAY)	74,74	1%
IPP	-20,84	2%
PD	15,65	0,5%
PS	23,29	1%
AOL	2,00	13%
EGS	0,80	9%
PES	1,56	3%

GENÔMICA

MÃE DOADORA

PRENHEZ

TOURO:

GREGO TUL

COBERTURA:	DIAS GESTAÇÃO	IDADE PRIMEIRA CONCEPÇÃO	PREVISÃO DE PARTO:
25/02/2026	-	-	Aguarda DG

DEPS DA PROGÊNIE:

MGTe: **29,65** | TOP: **2%**

iABCZ: **34,19** | DECA: **1** | P%: **0,1%**

IQG: **36,57** | TOP: **0,5%**

CLIQUE PARA ASSISTIR O VÍDEO

H1690 TULIPA

TULL 1690 • PESO: **468** kg •

NASC.: **25/09/2024** • **18** MESES • NELORE **PC**

LOTE **107** D

BATERIA M

REM ESPIA0007 | PAINT PHANTON

D8 DA EAO X **1939 TULIPA** EJ6317

2396 FIV DA EAO | 688109AJ

ANCP

MGTE: **25,36** TOP: **7%**

DEP	ÍNDICE	TOP
MP120	6,06	2%
DSTAY	85,97	7%
D3P	89,91	1%
DP210	10,37	19%
DP450	21,01	16%
DAOL	2,27	19%
DACAB	0,97	2%
DPE365	1,27	8%

PMGZ

IABCZ: **20,37** DECA: **1** P%: **3%**

DEP	ÍNDICE	DECA	P%
PM-EMg	5,84	1	0,1%
STAYg	46,77	1	10%
IPPg	-24,93	1	3%
PD-EDg	9,13	1	4%
PS-EDg	16,64	1	5%
AOLg	0,576	5	-
ACABg	3,787	1	0,1%
PE-365g	0,742	1	9%

GENE PLUS

IQG: **26,65** TOP: **3%**

DEP	ÍNDICE	TOP
PM	5,04	0,5%
HP (STAY)	67,00	4%
IPP	-9,65	18%
PD	9,70	7%
PS	16,21	7%
AOL	-0,20	68%
EGS	1,33	2%
PES	1,03	13%

GENÔMICA | MÃE PRECOCE

PRENHEZ

TOURO: **GREGO TUL**

COBERTURA: **25/02/2026**

DIAS GESTAÇÃO: **-**

IDADE PRIMEIRA CONCEPÇÃO: **-**

PREVISÃO DE PARTO: **Aguarda DG**

DEPS DA PROGÊNIE:

MGTe: **29,07** | TOP: **3%**

iABCZ: **29,32** | DECA: **1** | P%: **0,5%**

IQG: **34,05** | TOP: **0,5%**

CLIQUE PARA ASSISTIR O VÍDEO

H1941 FIV TULIPA

TULL 1941 • PESO: **427** kg •

NASC.: **05/11/2024** • **16** MESES • NELORE **PC**

LOTE **108** A

BATERIA M

REM ESPIA0007 | PATRAO TUL

DIPLOMATA DA AGRONOVA X **1511 TULIPA** EL5220

BATOM DA AGRONOVA | EM5757

ANCP

MGTE: **25,47** TOP: **7%**

DEP	ÍNDICE	TOP
MP120	3,23	15%
DSTAY	80,88	17%
D3P	83,07	16%
DP210	12,94	11%
DP450	28,35	5%
DAOL	4,04	6%
DACAB	0,78	4%
DPE365	1,51	5%

PMGZ

IABCZ: **24,40** DECA: **1** P%: **1%**

DEP	ÍNDICE	DECA	P%
PM-EMg	2,55	1	9%
STAYg	60,87	1	0,5%
IPPg	-37,38	1	0,1%
PD-EDg	8,54	1	6%
PS-EDg	15,48	1	7%
AOLg	1,534	2	20%
ACABg	2,564	1	2%
PE-365g	0,889	1	5%

GENE PLUS

IQG: **25,40** TOP: **4%**

DEP	ÍNDICE	TOP
PM	0,97	34%
HP (STAY)	78,24	0,5%
IPP	-12,93	10%
PD	8,85	10%
PS	12,25	16%
AOL	1,06	33%
EGS	0,67	13%
PES	1,53	3%

GENÔMICA | MÃE DOADORA

PRENHEZ

TOURO: **ALL IN JBJ**

COBERTURA: **25/02/2026**

DIAS GESTAÇÃO: **-**

IDADE PRIMEIRA CONCEPÇÃO: **-**

PREVISÃO DE PARTO: **Aguarda DG**

DEPS DA PROGÊNIE:

MGTe: **31,31** | TOP: **1%**

iABCZ: **31,87** | DECA: **1** | P%: **0,1%**

IQG: **39,41** | TOP: **0,5%**

CLIQUE PARA ASSISTIR O VÍDEO

H2154 FIV TULIPA

TULL 2154 • PESO: **416** kg •

NASC.: **28/11/2024** • **15** MESES • NELORE **PC**

LOTE **108** B

BATERIA M

REM VOKOLO | VICENTE TUL

CACADOR FIV DA EAO X **2738 TULIPA** EL5028

4868 DA EAO | EL5017

ANCP

MGTE:	TOP:
29,57	2%

DEP	ÍNDICE	TOP
MP120	4,34	6%
DSTAY	87,83	4%
D3P	90,22	1%
DP210	16,31	4%
DP450	27,13	6%
DAOL	4,41	4%
DACAB	0,80	4%
DPE365	1,75	3%

PMGZ

IABCZ:	DECA:	P%:
26,90	1	0,5%

DEP	ÍNDICE	DECA	P%
PM-EMg	3,15	1	5%
STAYg	50,24	1	5%
IPPg	-31,33	1	0,5%
PD-EDg	13,46	1	0,5%
PS-EDg	24,67	1	0,5%
AOLg	4,420	1	0,5%
ACABg	4,053	1	0,1%
PE-365g	1,324	1	0,5%

GENE PLUS

IQG:	TOP:
37,70	0,5%

DEP	ÍNDICE	TOP
PM	2,15	13%
HP (STAY)	76,92	0,5%
IPP	-13,39	9%
PD	14,88	0,5%
PS	27,49	0,5%
AOL	4,21	0,5%
EGS	0,74	11%
PES	2,61	0,1%

GENÔMICA | MÃE PRECOCE | MÃE DOADORA | IRMÃ TOURO DE CENTRAL

PRENHEZ

TOURO: **GREGO TUL**

COBERTURA:	DIAS GESTAÇÃO	IDADE PRIMEIRA CONCEPÇÃO	PREVISÃO DE PARTO:
25/02/2026	-	-	Aguarda DG

DEPS DA PROGÊNIE:

MGTe: **31,17** | TOP: **1%**

iABCZ: **32,58** | DECA: **1** | P%: **0,1%**

IQG: **39,57** | TOP: **0,5%**

CLIQUE PARA ASSISTIR O VÍDEO

H2162 FIV TULIPA

TULL 2162 • PESO: **415** kg •

NASC.: **25/11/2024** • **16** MESES • NELORE **PC**

LOTE **108** C

BATERIA M

EL ZORRERO SINO		PARACATU FM
EFICAZ DA EAO	X	**3411 TULIPA** EM5507
1985 FIV DA EAO		6922517TUL

ANCP

MGTE: **27,37** TOP: **4%**

DEP	ÍNDICE	TOP
MP120	6,04	2%
DSTAY	83,64	11%
D3P	84,76	10%
DP210	15,62	5%
DP450	26,91	6%
DAOL	4,05	6%
DACAB	0,34	15%
DPE365	1,31	8%

PMGZ

IABCZ: **24,93** DECA: **1** P%: **1%**

DEP	ÍNDICE	DECA	P%
PM-EMg	5,31	1	0,5%
STAYg	50,89	1	4%
IPPg	-24,71	1	3%
PD-EDg	11,21	1	2%
PS-EDg	21,87	1	2%
AOLg	2,536	1	6%
ACABg	3,509	1	0,5%
PE-365g	1,016	1	3%

GENE PLUS

IQG: **36,22** TOP: **0,5%**

DEP	ÍNDICE	TOP
PM	3,64	2%
HP (STAY)	73,25	2%
IPP	-13,14	9%
PD	11,99	3%
PS	21,11	2%
AOL	2,67	6%
EGS	1,16	3%
PES	1,85	1%

GENÔMICA

MÃE DOADORA

PRENHEZ

TOURO:

GREGO TUL

COBERTURA: **25/02/2026**

DIAS GESTAÇÃO: **-**

IDADE PRIMEIRA CONCEPÇÃO: **-**

PREVISÃO DE PARTO: **Aguarda DG**

DEPS DA PROGÊNIE:

MGTe: **30,07** | TOP: **2%**

iABCZ: **31,60** | DECA: **1** | P%: **0,1%**

IQG: **38,83** | TOP: **0,5%**

CLIQUE PARA ASSISTIR O VÍDEO

H1432 TULIPA

TULL 1432 • PESO: **400** kg •

NASC.: **14/08/2024** • **19** MESES • NELORE **PC**

LOTE **109** A

BATERIA M

REM GRINGO GEN. ADT | VERMELHO TUL

REM PASSAPORTE FIV GEN. ADT X **1460 TULIPA** EL1764

REM GUAIAMA | 124518TUL

ANCP

MGTE:	TOP:
28,19	3%

DEP	ÍNDICE	TOP
MP120	2,54	25%
DSTAY	86,17	6%
D3P	87,96	3%
DP210	18,50	2%
DP450	31,52	3%
DAOL	3,88	6%
DACAB	0,40	13%
DPE365	1,38	7%

PMGZ

IABCZ:	DECA:	P%:
26,41	1	0,5%

DEP	ÍNDICE	DECA	P%
PM-EMg	1,74	2	20%
STAYg	56,80	1	1%
IPPg	-33,30	1	0,5%
PD-EDg	11,70	1	1%
PS-EDg	24,47	1	0,5%
AOLg	3,724	1	1%
ACABg	2,836	1	1%
PE-365g	1,051	1	2%

GENE PLUS

IQG:	TOP:
32,52	1%

DEP	ÍNDICE	TOP
PM	-0,11	60%
HP (STAY)	76,18	1%
IPP	-13,33	9%
PD	12,82	2%
PS	23,71	1%
AOL	3,80	1%
EGS	1,13	3%
PES	2,06	0,5%

GENÔMICA | MÃE PRECOCE

PRENHEZ

TOURO:

EMBLEMA FIV DA EAO

COBERTURA:	DIAS GESTAÇÃO	IDADE PRIMEIRA CONCEPÇÃO	PREVISÃO DE PARTO:
25/02/2026	-	-	Aguarda DG

DEPS DA PROGÊNIE:

MGTe: **31,47** | TOP: **1%**

iABCZ: **33,68** | DECA: **1** | P%: **0,1%**

IQG: **41,90** | TOP: **0,1%**

CLIQUE PARA ASSISTIR O VÍDEO

H1935 FIV TULIPA

TULL 1935 • PESO: **446** kg •

NASC.: **04/11/2024** • **16** MESES • NELORE **PC**

LOTE **109** B

BATERIA M

REM ARMADOR

GUERREIRO DA HORA

2128 TE DA HORA

X

LIDER TUL

4881 TULIPA

EL5076

EL1776

ANCP

MGTE:	TOP:
25,13	7%

DEP	ÍNDICE	TOP
MP120	2,61	24%
DSTAY	85,50	7%
D3P	81,85	22%
DP210	17,56	3%
DP450	24,16	10%
DAOL	3,32	10%
DACAB	0,50	9%
DPE365	1,03	14%

PMGZ

IABCZ:	DECA:	P%:
22,17	1	2%

DEP	ÍNDICE	DECA	P%
PM-EMg	1,11	4	-
STAYg	55,37	1	2%
IPPg	-7,00	4	-
PD-EDg	11,85	1	1%
PS-EDg	20,43	1	2%
AOLg	3,844	1	1%
ACABg	2,307	1	3%
PE-365g	1,052	1	2%

GENE PLUS

IQG:	TOP:
24,46	5%

DEP	ÍNDICE	TOP
PM	0,99	33%
HP (STAY)	62,40	9%
IPP	-12,37	11%
PD	12,42	2%
PS	18,30	4%
AOL	2,76	5%
EGS	0,96	5%
PES	1,93	1%

GENÔMICA

MÃE DOADORA

PRENHEZ

TOURO:

GREGO TUL

COBERTURA:	DIAS GESTAÇÃO	IDADE PRIMEIRA CONCEPÇÃO	PREVISÃO DE PARTO:
25/02/2026	-	-	Aguarda DG

DEPS DA PROGÊNIE:

MGTe: **28,95** | TOP: **3%**

iABCZ: **30,22** | DECA: **1** | P%: **0,1%**

IQG: **32,95** | TOP: **1%**

CLIQUE PARA ASSISTIR O VÍDEO

H2071 TULIPA

TULL 2071 • PESO: **427** kg •

NASC.: **01/11/2024** • **16** MESES • NELORE **PC**

LOTE **109** C

BATERIA M

REM ESPIA0007 | URUS TUL

LASTRO FIV DA EAO X **2563 TULIPA** EL1627

4479 FIV DA EAO | EL4879

ANCP

MGTE:	TOP:
29,49	2%

DEP	ÍNDICE	TOP
MP120	4,29	7%
DSTAY	93,36	0,5%
D3P	88,69	2%
DP210	16,63	4%
DP450	27,55	6%
DAOL	4,22	5%
DACAB	0,36	14%
DPE365	1,38	7%

PMGZ

IABCZ:	DECA:	P%:
29,06	1	0,5%

DEP	ÍNDICE	DECA	P%
PM-EMg	2,54	1	9%
STAYg	62,50	1	0,5%
IPPg	-22,29	1	4%
PD-EDg	12,89	1	0,5%
PS-EDg	22,80	1	1%
AOLg	4,811	1	0,1%
ACABg	3,813	1	0,1%
PE-365g	1,102	1	2%

GENE PLUS

IQG:	TOP:
35,98	0,5%

DEP	ÍNDICE	TOP
PM	2,07	14%
HP (STAY)	83,16	0,1%
IPP	-14,33	7%
PD	15,49	0,5%
PS	20,23	3%
AOL	4,00	0,5%
EGS	1,64	0,5%
PES	1,61	3%

GENÔMICA | DOADORA | MÃE PRECOCE | OÓCITOS 48 PRODUÇÃO MÉDIA

PRENHEZ

TOURO:

GREGO TUL

COBERTURA:	DIAS GESTAÇÃO	IDADE PRIMEIRA CONCEPÇÃO	PREVISÃO DE PARTO:
25/02/2026	-	-	Aguarda DG

DEPS DA PROGÊNIE:

MGTe: **31,13** | TOP: **1%**

iABCZ: **33,66** | DECA: **1** | P%: **0,1%**

IQG: **38,72** | TOP: **0,5%**

CLIQUE PARA ASSISTIR O VÍDEO

LEILÃO VIRTUAL

Top Tulipa Elas

REGULAMENTO DO LEILÃO

O presente regulamento estabelecerá as normas que serão observadas durante o leilão, sendo que seu cumprimento será obrigatório a todos aqueles que, na condição de convidados, participantes e/ou promotores do evento, quiserem promover a aquisição ou venda de animal(is) ou produto(s) agrobusiness, ou como mero espectador.

1. DEFINIÇÕES

1.1. Considera-se LEILÃO o evento que visa à comercialização de animal(is) e/ou produto(s), pela melhor oferta de valores, efetuada de forma aberta e aceita por um leiloeiro.

1.2. Considera-se EMPRESA LEILOEIRA a empresa responsável pela organização e coordenação do leilão. O presente leilão será coordenado e organizado pela Paulo Horto Leilões Ltda. (PROGRAMA/REMATE LEILÕES).

1.3. Considera-se LEILOEIRO a pessoa inscrita no Sindicato Nacional dos Leiloeiros Rurais, detentor de fé pública, e que será responsável pela recepção das propostas de ofertas aos lotescomercializados, bem como pela batida do martelo e concretização do negócio, não guardando qualquer vínculo com a empresa leiloeira.

1.4. Considera-se PROMOTOR DO EVENTO a(s) pessoa(s), física(s) ou jurídica(s), que for(em) responsável(is) pela promoção do evento e arregimentação do(s) animal(is) ou produto(s) para serem comercializados no leilão. Ao promotor também será permitida a realização de compras no leilão.

1.5. Considera-se CONVIDADO a pessoa, física ou jurídica, que for proprietária de animal(is) ou produto(s) que será(ão) comercializado(s) no leilão. Ao convidado também será permitida a realização de compras no leilão.

1.5.1. Ao convidado poderá ser cobrado pelo promotor do leilão taxa de inscrição para a comercialização de seu(s) animal(is) ou produto(s) no leilão.

1.6. Considera-se PARTICIPANTE todo aquele que comparecer no leilão e que tenha interesse na compra de animal(is) ou produto(s) comercializado(s) no evento, ou como mero espectador.

1.7. Considera-se EMPRESA DE ASSESSORIA a empresa de assessoria pecuária que seleciona os animais e/ou produtos a serem comercializados, estabelece a ordem de entrada dos animais no leilão, pré-apresenta os animais antes do leilão, dentre outros.

1.8. Considera-se COMISSÃO DE COMPRA a comissão paga pelo COMPRADOR do(s) animal(is)/ produto(s) à EMPRESA LEILOEIRA / LEILOEIROS / OUTROS, que será anunciada pelo leiloeiro no início do leilão, cujo percentual incidirá sobre o valor total de cada lote apregoado.

1.9. Considera-se COMISSÃO DE VENDA a comissão paga pelo proprietário do(s) animal(is)/ produto(s) ao PROMOTOR DO EVENTO/ EMPRESA LEILOEIRA.

1.10. Considera-se PRODUTO tudo que não seja semovente e que possa ser comercializado em leilão, tais como: embrião, sêmen, etc.

1.11. Considera-se LANCE DE DEFESA o lance ofertado pelo próprio proprietário do animal(is) ou produto(s), quando não alcançado o preço esperado por este junto ao leilão. Nesta hipótese, o proprietário será responsável pelo pagamento das comissões de compra e venda acima previstas.

1.12. Considera-se LOTE o grupo de animais ou o animal individualmente e/ou de produto(s) a serem colocados à venda através de leilão, devidamente identificado no catálogo.

1.13. Considera-se EMBRIÃO; o feto. Resultado útil da união do sêmen como óvulo.

1.14. Considera-se OVÓCITO ou OÓCITO, o gameta feminino ou óvulo que, juntamente com o , que é o gameta masculino, é capaz de gerar um embrião.

1.15. Considera-se PRENHEZ, a condição de fêmea em gestação.

1.16. Considera-se LIVRE ACASALAMENTO, quando o VENDEDOR oferece a fêmea doadora para ser acasalada com o sêmen do touro da escolha do COMPRADOR.

1.17. Considera-se DOAÇÃO o produto(s) ou animal(is), ou ainda, direitos, distinto(s) do(s) daquele(s) que inicialmente é(são) posto(s) à venda(s), mas a ele(s) se agregando, doado por VENDEDOR ou TERCEIRO, com fim de tentar aumentar o interesse no bem ofertado.

2. CADASTRO:

2.1. Todo aquele que pretenda apresentar lance no leilão deverá estar previamente cadastrado junto à Paulo Horto Leilões Ltda, podendo encaminhar tal solicitação à EMPRESA LEILOEIRA com antecedência, para fins de análise e aprovação prévia dos cadastros. Nesta hipótese, o pedido de cadastramento importará em autorização automática à EMPRESA LEILOEIRA de consulta de informações do solicitante junto ao SERASA ou outros órgãos de proteção ao crédito.

2.2. A fim de dar o máximo de segurança aos negócios a serem realizados sob sua intermediação a Paulo Horto Leilões Ltda disponibilizará aos convidados e participantes um escritório no local do evento, podendo o cadastro ser efetuado neste local. Nesta hipótese, toda compra efetuada pelo convidado ou participante ficará condicionada a posterior aprovação do cadastro, bem como aceitação pelo VENDEDOR.

2.3. Nesse compasso, poderá exigir as seguintes informações acompanhadas dos documentosque lhe atestem veracidade: a) Nome completo; b) Estado civil; c) Propriedades; d) Endereço para encaminhamento de correspondência; e) Nome completo, de pelo menos uma pessoa, que terá autorização para recebimento de correspondência; f) Informações de idoneidade; g) Referências pessoais.

2.4. Os dados cadastrais, objetos de análise pela EMPRESA LEILOEIRA, naturalmente que só terão valor contanto que acompanhado de respectivo comprovante o qual, a seu arbítrio, poderá solicitar cópia para seu arquivo próprio ou eventual informação e/ou documento complementar.

2.5. A EMPRESA LEILOEIRA, de acordo com seu conhecimento de idoneidade do cadastrado, poderá dispensar um ou mais documentos mencionados no item 2.3.

2.6. As informações contidas no item 2.3, tem caráter imediato e valor por prazo indeterminado, vigendo assim, a todos os Leilões posteriores e realizados sob a custódia da Paulo Horto Leilões Ltda e coligadas.

2.7. Ficará a encargo do cadastrado informar a EMPRESA LEILOEIRA sobre alterações de qualquer dos itens do cadastro.

2.8. A qualquer tempo a EMPRESA LEILOEIRA poderá solicitar atualização de cadastro e documentos; pena de ser vedado à participação direta em leilões futuros até que seja a solicitação formulada.

2.9. A presença dos convidados ou participantes no recinto do leilão importará em imediata autorização à Paulo Horto Leilões Ltda em promover consultas sobre os mesmos junto ao SERASA ou outros órgãos de proteção ao crédito.

2.10. Os empregados da Paulo Horto Leilões Ltda não estão autorizados a avalizar ou endossar qualquer COMPRADOR junto ao leilão.

2.11. A existência de cadastro não dispensará a necessidade de apresentação de avalista, caso seja solicitado pelo VENDEDOR ou pela Paulo Horto Leilões Ltda.

2.12. Será permitida a compra de animal(is) / produto(s) mediante procuração por Instrumento Público, a qual deverá ser específica para aquele evento e deverá conter o valor máximo autorizado pelo outorgante e desde que este possua cadastro aprovado junto à Paulo Horto Leilões Ltda que permanecerá com referida procuração.

2.13. A Paulo Horto Leilões Ltda atua como intermediária das transações, sendo responsável pela organização e coordenação do evento, não se responsabilizando pelo inadimplemento do COMPRADOR, seja em relação ao valor do(s) produto(s) / animal(is) adquirido(s), seja em relação às comissões de venda. Portanto, cabe ao VENDEDOR manifestar-se sobre o cadastro do COMPRADOR antes da assinatura do contrato de compra e venda, bem como exigir a assinatura de avalista antes da formalização deste contrato.

2.14. O cartão senha Programa/Remate Leilões de cada cliente é vinculado ao seu cadastro único, e a partir do momento em que o participante utilizar seu cartão para dar lances em leilões realizados pela EMPRESA LEILOEIRA, ele estará ciente de todas as regras determinadas neste regulamento de leilão, Documento Público registrado em Cartório no 2o Ofício de Registro de Títulos e Documentos de Londrina-PR sob o número 283726.

2.15. A senha ou código secreto do cartão Programa/Remate Leilões (Paulo Horto Leilões Ltda.) é secreta, pessoal e intransfe-

rível e a sua utilização é de inteira responsabilidade do donatário. Por segurança, não deve ser revelada a outras pessoas.

3. DO LEILOEIRO E EMPRESA LEILOEIRA:

3.1. O leilão será realizado por um LEILOEIRO RURAL, devidamente inscrito nos órgãos próprios, sendo que a venda considerará efetuada com a batida do martelo, momento em que as partes, compradores e vendedores, estarão obrigados ao cumprimento do negócio fechado, exceto na hipótese de não aprovação do cadastro do COMPRADOR, na forma do item 02 supra.

3.2. O valor das comissões, tanto de compra como de venda, terá seu percentual anunciado pelo leiloeiro no início dos trabalhos.

3.3. Poderá o leiloeiro, durante o leilão, promover as alterações das presentes normas, estabelecer outras regras, alterar as disposições do catálogo, de lotes ou condições de pagamento, instituir preços mínimos, sem direito de reclamação ou indenização por parte dos convidados ou participantes.

3.4. Qualquer alteração havida pelas partes, após a batida do martelo, sobretudo no tocante ao valor da transação, não interferirá no valor final das comissões (venda e compra) que terá, sempre, como base de cálculo, o valor da transação anunciada pelo LEILOEIRO pela batida do martelo. Ou seja, em sendo dado qualquer desconto, seja para pagamento à vista, seja para desconto progressivo em lotes sequenciais ou desconto de qualquer natureza concedido pelo VENDEDOR ao COMPRADOR, referida liberalidade não atingirá os honorários do leiloeiro e/ou EMPRESA LEILOEIRA.

3.5. O valor das comissões (compra e venda) é considerado devido logo após a concretização do negócio e seu pagamento será sempre à vista.

3.6. Os casos de lance de defesa são regidos pelo item 6.13.

3.7. O atraso no pagamento da comissão acarretará a mora do devedor com acréscimo de atualização monetária, juros de 1% ao mês, cláusula penal de 20% e mais honorários advocatícios em igual patamar. Tudo como rezam os artigos 389 e 406 do Código Civil.

4. DISPOSIÇÕES ESPECÍFICAS PARA LEILÃO DE PRENHEZES:

4.1. Salvo estipulação em contrário, nos casos de prenhezes, a primeira parcela será considerada como sinal de negócio e devida no ato. As demais parcelas somente poderão ser exigidas do(s) COMPRADOR(es) após o recebimento ou a retirada da(s) prenhez(es) confirmada(s). Caso o VENDEDOR tenha recebido antecipadamente alguma parcela e a prenhez não consiga se realizar o VENDEDOR restituirá ao(s) COMPRADOR(es) o valor recebido em dobro e com demais acréscimos da mora.

4.1.1. Caso a(s) prenhez(es) seja(m) entregue pelo VENDEDOR em até 30 dias da data de realização do leilão, o vencimento da 2a parcela considerar-se-á no 30o dia após a data do leilão.

4.2. PRENHEZES RECEPTORAS:

4.2.1. Constatada a prenhez, o VENDEDOR, salvo disposição em contrário, se responsabiliza em apresentar a(s) receptora(s) em perfeitas condições físicas, com boa habilidade maternal, a fim de bem criar o embrião. Para tanto e dado o prazo mínimo para a transferência do embrião da vaca prenhe à vaca receptora, obriga-se o VENDEDOR a entregar ao COMPRADOR a vaca receptora devidamente fertilizada com o embrião objeto do lance.

4.2.2. A vaca receptora é considerada como bem acessório ao embrião. Nesse compasso, a vaca receptora faz parte integrante do contrato de compromisso de compra e venda do embrião.

4.2.3. O VENDEDOR será responsável pela prenhez até a sua entrega ao COMPRADOR ou pessoa por este indicado. O COMPRADOR, por sua vez, se compromete a mantê-la(s) sob as mesmas condições de manejo e trato, a fim de não prejudicar o desenvolvimento do embrião adquirido.

4.2.4. O COMPRADOR deverá comunicar imediatamente o VENDEDOR em caso de óbito da receptora e/ou da "cria", bem como de qualquer intercorrência que venha a surgir durante o período gestacional. Os prejuízos de eventual acontecimento serão apurados na proporção da responsabilidade de cada contratante.

4.3. EMBRIÕES A SEREM COLETADOS:

4.3.1. É de responsabilidade do VENDEDOR a coleta do embrião e sua transferência da prenhez para a receptora do referido acasalamento, tendo o prazo máximo de 90 dias para a entrega da receptora prenhe, a contar da data da assinatura do contrato de compromisso de compra e venda, findo o qual poderá o COMPRADOR optar: a) escolher outro acasalamento já realizado, de igual importância e valor ou; b) pleitear em juízo as perdas e danos de referido desfalque.

4.4. LIVRES ACASALAMENTOS:

4.4.1. O VENDEDOR oferece o animal (fêmea) doadora para ser acasalada como touro (macho) da escolha do COMPRADOR. Ficando a prenhez na propriedade do titular durante o período gestacional.

4.4.2. O COMPRADOR tem o prazo máximo de 30 dias para enviar o sêmen do reprodutor escolhido, ou autorizar o proprietário da doadora a acasalá-la segundo critério do VENDEDOR, sob as expensas do COMPRADOR.

4.4.3. Todas as despesas provenientes do transporte e aquisição de sêmen que porventura possam ocorrer, serão de inteira responsabilidade do COMPRADOR.

4.4.4. Do acasalamento em questão o COMPRADOR terá direito a apenas uma prenhez proveniente da lavagem, salvo disposição em contrário e acordado entre as partes. Terá também direito a optar se tal prenhez será sexada de macho ou fêmea.

4.4.5. O VENDEDOR garante ao COMPRADOR que a prenhez adquirida venha a nascer com saúde, com garantia de receber RGN (registro geral de nascimento) e RGD (registro geral definitivo).

4.4.6. Caso o produto nascido não preencha os requisitos mencionados no item anterior, deverá o VENDEDOR substituir o produto, caso não possua o mesmo acasalamento, de comum acordo com o COMPRADOR, substituí-lo por outro já nascido de igual categoria e valor, em um ou outro caso, todas as despesas geradas, tanto pela substituição do animal ou pela rescisão do contrato serão suportadas pelo VENDEDOR e deverão em qualquer das situações, serem devidamente comprovadas pelo COMPRADOR.

4.4.7. A(s) prenhez(es) será(ão) entregue(s) por malha viária, podendo ainda o COMPRADORretirá-la da propriedade de origem, sob sua conta e responsabilidade.

4.5. DISPOSIÇÕES ESPECÍFICAS PARA LEILÃO DE ASPIRAÇÃO

4.5.1. A coleta do ovócito far-se-á pela técnica de aspiração folicular via ultrassom, ou, até que outra mais moderna venha a ser desenvolvida pela medicina veterinária.

4.5.2. A venda compreenderá todos os ovócitos presentes no útero da doadora no momento da aspiração, independentemente do número que venha a ser aspirado – art. 233 do Código Civil.

4.5.3. A aspiração deverá ocorrer no prazo máximo de 30 dias após a ocorrência do leilão, salvo disposição em contrário por ocasião da realização do leilão – art. 394 do Código Civil.

4.5.4. O processo de aspiração e fecundação, desde veterinário até laboratórios, será realizado por profissionais eleitos pelo VENDEDOR – art. 492 do Código Civil. O COMPRADOR, contudo, por si ou via representação poderá acompanhar, contanto que apresente manifestação nesse sentido.

4.5.5. Salvo disposição em contrário, o sêmen de fecundação será escolhido pelo COMPRADOR, às expensas, que sairá ou do banco de sêmen deste, ou de qualquer outro, contanto que à disposição no mercado pecuário, se dessa última forma for combinado.

4.5.6. O custo de implantação do embrião fecundado e do animal receptor está agregado ao contrato de (compromisso) compra e venda. Nesse momento do processo, entretanto, caso o COMPRADOR queira, sem qualquer desconto, escolher o zaboratório e/ou apresentar receptora de seu plantel, óbice alguma haverá, bastando apresentar manifestação nesse sentido.

4.5.7. A entrega da prenhez ocorrerá logo após a realização da sexagem dos animais.

4.5.8. Caso, no ato do leilão, haja garantia mínima de animais com determinadas características (por exemplo,"n" fêmeas), todo o processo sobredito nas cláusulas anteriores, sem prejuízos das prenhezes obtidas com êxito, será realizado tantas vezes, quantas necessárias, para que se lhe atinja.

4.5.9. A cláusula acima não se aplica nos casos previstos no item "4.5.6", eis que o contrato se aperfeiçoará, após a cessação dos direitos e deveres, coma entrega dos embriões ao COMPRADOR.

5. DISPOSIÇÕES ESPECÍFICAS PARA LEILÃO DE SÊMEN:

5.1. O VENDEDOR responde pela qualidade do sêmen de animal de sua propriedade posto à venda.

5.2. Todo lote de sêmen deverá estar à disposição do COMPRADOR para ser retirado em local previamente estipulado. Nos casos em que a entrega do sêmen for feita por empresa de coleta, as despesas decorrentes deste procedimento correrão por conta e risco COMPRADOR. Quando o sêmen de animal, comercializado for do estoque particular do VENDEDOR, o COMPRA-

DOR deverá providenciar botijão para o transporte, correndo por conta deste todo e qualquer risco.
5.3. Caso queira, poderá o COMPRADOR, no ato da retirada, testar a qualidade do sêmen adquirido, em sendo este raro, desde que seja realizado por profissionais credenciados por uma das centrais de coleta do país.
6. DISPOSIÇÕES GERAIS PARA TODOS OS LEILÕES:
6.1. O leiloeiro apregoará, no início do leilão e/ou no início de cada lote, o valor do lance que, multiplicado pelo número de parcelas determinadas, formará o preço total de venda e compra do(s) animal(is)/ produto(s). Também será informada a condição de cada venda, data de vencimento das parcelas, condições gerais do(s) produto(s) ou a(s) condição(ões) física(s) do(s) animal(is) referente a cada lote.
6.2. Outrossim, as especificações de cada lote constarão em editais apregoados no recinto ou em painel eletrônico, para os compradores presentes no recinto, e às margens inferiores e SUPERIORes da tela, para os compradores virtuais. Todas as informações inerentes ao catálogo são fornecidas e de responsabilidade dos senhores vendedores.
6.2.1. Caso seja apregoado no leilão, lote que possua dois ou mais animais, o valor do lance será por animal, sendo o valor total do lote o valor da parcela, multiplicado pelo número de animais existentes no lote, salvo estipulação em contrário por escrito e/ou informada pelo leiloeiro no início do leilão.
6.3. A(s) parte(s) vendedora(s) declara(m) ser legítima(s) possuidora(s) e proprietária(s) do(s) animal(is)/produto(s), sendo de sua exclusiva responsabilidade a legitimidade da propriedade do(s) mesmo(s).
6.4. Os leilões referentes a gado de elite (genética), embrião e sêmen serão realizados com CLÁUSULA DE RESERVA DE DOMÍNIO, que abrangerá inclusive as "crias" advindas destes,
conforme disposto nos artigos 94 e 95 do Código Civil.
6.5. Excetuando o disposto no item "2" deste Regulamento (aprovação de cadastro), as vendas efetuadas durante o leilão são irretratáveis e irrevogáveis, obrigando COMPRADOR e VENDEDOR ao seu cumprimento, por si e por seus herdeiros ou sucessores.
6.6. Ainda que existente índice deflacionário divulgado pelo Governo Federal, os preços estabelecidos no leilão não serão alterados.
6.7. Caberá ao COMPRADOR o pagamento do ICMS e ao VENDEDOR o recolhimento do mesmo, referente ao lote adquirido, devendo o segundo informar a Paulo Horto Leilões Ltda o número de inscrição junto à Receita Estadual.
6.8. A participação no leilão de qualquer pessoa, seja COMPRADOR ou VENDEDOR, implicará na presunção de aceitação de todas as normas previstas neste Regulamento uma vez ter que lhe é dado a devida publicidade por: a) estar no átrio do local da realização do evento; b) constar no catálogo de leilão, devidamente distribuído em todas as mesas; c) estar devidamente registrado junto ao Cartório 2o Ofício de Registro de Títulos e Documentos da Cidade de Londrina-PR, sob o no 283726, anunciado pelo Sr. Leiloeiro no início dos trabalhos; d) constar com publicação contemporânea no site www.programaleiloes.com da EMPRESA LEILOEIRA.
6.9. Compradores domiciliados fora do país deverão informar-se no escritório sobre as condições que regem a compra e venda, que no caso presente somente se operará com o pagamento à vista, em moeda corrente do país, no ato do negócio.
6.10. Salvo se estabelecido de forma diversa, por escrito e antes do leilão, o COMPRADOR será responsável pelo pagamento da comissão de compra, a qual recai sobre o valor do lote no momento da batida do martelo, em favor da EMPRESA LEILOEIRA / LEILOEIROS / OUTROS, na forma dos itens 3.2 e 3.4.
6.11. Salvo se estabelecido de forma diversa, por escrito e antes do leilão, o VENDEDOR será responsável pelo pagamento da comissão de venda, a qual recai sobre o valor do lote no momento da batida do martelo, em favor do PROMOTOR DO EVENTO / EMPRESA LEILOEIRA / LEILOEIROS / OUTROS, na forma dos itens 3.2 e 3.4.
6.12. As taxas do leilão, assim como as comissões, para COMPRADOR e VENDEDOR, são irrevogáveis e irretratáveis. O desfazimento do negócio pelas partes após o remate não desobrigará COMPRADOR(ES) e VENDEDOR(ES) para com suas comissões em relação à EMPRESA LEILOEIRA/ LEILOEIROS / OUTROS.
6.13. Em caso de pagamento à vista das parcelas de compra, o desconto poderá ser concedido pelo VENDEDOR, mas tal desconto não recairá sobre as comissões em favor da EMPRESA LEILOEIRA/ OUTROS.
6.14. No lance de defesa, conforme definição do item 1.11 deste regulamento, o proprietário do animal será responsável pelo pagamento das comissões de compra e venda em favor do PROMOTOR DO EVENTO / EMPRESA LEILOEIRA/ LEILOEIROS / OUTROS, sobre o valor do lote no momento da batida do martelo.
6.15. Não serão aceitos pagamentos das parcelas vencíveis no ato da compra com cheques de terceiros.
6.16. Todos os pagamentos efetuados em cheque somente serão considerados quitados com a respectiva compensação.
6.17. Os catálogos do leilão são de responsabilidade dos vendedores, não sendo a Paulo Horto Leilões Ltda responsável por eventuais erros constantes nestes, os quais inclusive poderão ser retificados pelo leiloeiro.
6.18. Quando da batida do martelo os lances forem simultâneos entre dois compradores, o leiloeiro pedirá o retorno do(s) animal(is) à pista e reiniciará a venda do(s) mesmo(s), a partir do lance em questão, para o desempate.
6.19. Serão de exclusiva responsabilidade do VENDEDOR, o(s) animal(ais) colocado(s) a leilão estar(em) saudável(eis), com toda documentação sanitária atualizada, bem como a sua guarda, manutenção e segurança, durante o tempo em que se mantiver(em) no local do leilão, seja no estábulo, em trânsito ou enquanto estiverem sendo exibidos na pista, até o momento da batida do martelo, passando então tais responsabilidades a serem exclusivas do COMPRADOR, não restando à Paulo Horto Leilões Ltda nenhum ônus sobre os itens retro mencionados, bem como em caso de acidente e danos que, eventualmente, venha(m) a ocorrer com o(s) animal(is).
6.20. Será de responsabilidade do VENDEDOR e, de forma subsidiária da EMPRESA DE ASSESSORIA, a regularidade da documentação (associação de criador, poder judiciário ou quaisquer outros órgãos) do(s) animal(ais) e/ou produto(s) referente a propriedade, posse, inexistência de ônus ou outro/a.
6.20.1. Fica a EMPRESA LEILOEIRA totalmente isenta perante VENDEDOR e COMPRADOR de quaisquer responsabilidades referente a apresentação, conferência e demais circunstâncias referentes à regularidade da documentação do lote vendido.
6.21. Será de exclusiva responsabilidade do COMPRADOR o pagamento do frete do(s) animal(ais) arrematado(s), salvo estipulação em contrário.
6.22. No caso de comercialização efetuada através de canal fechado de televisão, o VENDEDOR compromete-se a liberar o(s) animal(ais) somente quando tiver em sua posse a respectiva documentação de venda, devidamente assinada pelo COMPRADOR, eximindo a Paulo Horto Leilões Ltda de qualquer responsabilidade se a presente cláusula não for cumprida.
6.23. Nos casos em que o certame preveja venda parcelada, o COMPRADOR compromete-se a cumprir seus pagamentos nas exatas datas anunciadas no leilão, certo que a falta de pagamento de qualquer uma das parcelas nos termos anunciados gerará em favor do VENDEDOR no direito à cobrança de todo o saldo devedor antecipadamente, ficando o direito de promover a cobrança da totalidade da dívida, acrescida de juros legais, mais correção monetária pela média dos índices IGP/INPC (FGV/IBGE), juros de 1% ao mês e multa de 20%, e/ou pleitear a apreensão e recuperação da posse do(s) animal (ais) / produto(s) do contrato com seu(s) respectivo(s) fruto(s), liminarmente, independentemente de demonstração de perigo de dano ou de risco ao resultado útil do processo, desde que comprovada a mora do COMPRADOR, por qualquer meio ou mediante protesto do contrato ou da nota promissória rural única, preenchida pelo VENDEDOR somente pelo saldo devedor restante, rescindindo, em consequência, o presente contrato e perdendo o COMPRADOR, em favor do VENDEDOR, o sinal pago (parágrafo único, art. 10, da Lei 4.021/1961).
6.24. Salvo a multa moratória incidente sobre a obrigação do COMPRADOR ao pagamento de parcelas, estipula-se entre COMPRADOR e VENDEDOR a cláusula penal de 20% sobre o valor total do lote anunciado devidos pela parte infratora de quaisquer dos itens desse regulamento à parte lesada.
7. DA AUTORIZAÇÃO DE USO DO NOME, IMAGEM E VOZ DOS PRESENTES AO LEILÃO:
7.1. A entrada da pessoa no recinto do leilão importará na presunção em favor da EMPRESA LEILOEIRA e do PROMOTOR DO EVENTO, sem ônus a estes, ao uso de seus NOMES, IMAGENS
e SOM durante a realização do evento, bem como após a ocorrência deste para fins de divulgação do resultado final alcançado. Autorizam, também, a divulgação em periódicos e em site de todas as informações referentes ao leilão, tais como: nome do COMPRADOR, do VENDEDOR, do animal ou produto comercializado e o valor efetivo da transação. Finalmente, fica autorizada a gravação de todas as imagens do leilão e dos participantes, bem como a
transmissão ao vivo destas por canal fechado de televisão e, ainda, a divulgação de fotos em periódicos e em site próprio da

LEILÃO VIRTUAL

TopTulipa Elas

EMPRESA LEILOEIRA.

8. DO CONTRATO DE (PROMESSA DE) COMPRA E VENDA EM LANCE NO RECINTO:

8.1. Ao final da venda de cada lote a Paulo Horto Leilões Ltda promoverá a emissão do contrato de compromisso de compra e venda, bem como das notas promissórias rurais referentes a cada lote do LEILÃO, as quais serão assinadas imediatamente pelo VENDEDOR e COMPRADOR. As notas fiscais referentes às vendas, que deverão ser emitidas pelos vendedores, bem como a nota fiscal da comissão de compra a ser emitida pela EMPRESA LEILOEIRA / LEILOEIROS/ OUTROS, serão efetuadas posteriormente.

8.2. Ficam fazendo parte integrante do contrato de compra e venda todas as regras constantes neste regulamento, bem como outras que forem estabelecidas pelo leiloeiro durante o leilão.

9. DO CONTRATO DE (PROMESSA DE) COMPRA E VENDA EM LANCE VIRTUAL:

9.1. Dado o lance e batido o martelo considerar-se-á aceita a proposta nos moldes do art. 427 do Código Civil com o anúncio do licitante pelo leiloeiro.

9.2. Com efeito, as partes reger-se-ão por normas gerais constantes neste Regulamento do Leilão bem como por contrato de compromisso de compra e venda, este último em apartado daquele, mas parte integrante deste.

9.3. Ressalva a possibilidade do leiloeiro rural certificar também informações gerais e específicas do remate, a forma de aquisição ocorrerá da seguinte forma, sem prejuízo a outra/s com nova tecnologia ou cuja ato de ciência possa ser demonstrado.

9.3.1. CORRESPONDÊNCIA FÍSICA e ASSINATURA FÍSICA

9.3.1.1. A EMPRESA LEILOEIRA, no prazo máximo de 10 dias da realização do leilão, remeterá 03 vias do contrato de compromisso de compra e venda de animal/produto (sendo uma via do COMPRADOR; outra via da EMPRESA LEILOEIRA e outra via do VENDEDOR; todas devidamente identificadas), acompanhada das 02 notas promissórias rurais (de comissão e única como valor de todo o débito), ao endereço cadastral, físico e/ou e-mail, do COMPRADOR.

9.3.1.2. Recebida a Carta AR com as 03 vias e as 02 Promissórias, o COMPRADOR deverá reter sua via do contrato, identificada como via COMPRADOR, postar sua assinatura nas demais vias (via EMPRESA LEILOEIRA e via VENDEDOR) bem como no corpo das notas promissórias (única e da comissão), reconhecer firma e fazer a remessa das vias da EMPRESA LEILOEIRA e do VENDEDOR, além das promissórias, ao endereço da leiloeira Paulo Horto Leilões Ltda.

9.3.1.3. Sendo o AR encaminhado para o endereço cadastral, presumido será que recebido pelo COMPRADOR, ainda que a firma lançada ao recibo da empresa de entregas não seja de seu próprio punho.

9.3.1.4. Em não retornando a correspondência por parte do COMPRADOR, o contrato de compromisso de compra e venda será considerado formalizado uma vez ser obrigação do COMPRADOR a devolutiva e, ainda, o único responsável pelas informações cadastrais, sobretudo no que toca à localização.

9.3.2. CORRESPONDÊNCIA ELETRÔNICA e ASSINATURA FÍSICA

9.3.2.1. No caso do envio do contrato por e-mail ou outra forma telemática (exemplo: aplicativo de WhatsApp ou outro), o COMPRADOR deverá reter a sua via do contrato, identificada como via COMPRADOR, postar sua assinatura nas demais vias (via EMPRESA LEILOEIRA e via VENDEDOR) bem como no corpo das notas promissórias (única e da comissão), reconhecer firma e fazer a remessa das vias da EMPRESA LEILOEIRA e do VENDEDOR, além das promissórias, ao endereço da leiloeira Paulo Horto Leilões Ltda, Rua dos Inconfidentes, no 260, Jardim São Francisco, Londrina/PR, CEP 86067-200.

9.3.2.2. Em não retornando os contratos por parte do COMPRADOR, o contrato de compromisso de compra e venda será considerado formalizado uma vez ser obrigação do COMPRADOR a devolutiva e, ainda, o único responsável pelas informações cadastrais, de sobremaneira o seu e-mail ou de outrem que venha eleger como responsável por si.

9.3.3. CORRESPONDÊNCIA ELETRÔNICA e ASSINATURA DIGITAL/VIRTUAL.

9.3.3.1. Declaram e reconhecem as partes, que o contrato de compromisso de compra e venda e as notas promissórias rurais poderão ser assinados digital e eletronicamente, por si, e/ou por seus representantes legais, e reconhecem, assim, a validade das assinaturas neste formato, concordando e reconhecendo ser expressão da vontade, nos termos da Medida Provisória n.o 2.200-2/2001, e desde que respeitados todos os trâmites legais exigíveis para tal ato.

9.3.3.2. Para efetivação do contrato, as partes COMPRADORA e VENDEDORA, tendo recebido a versão eletrônica do contrato, devolverão a única via eletrônica devidamente assinada nos termos do disposto no artigo 3o, inciso X, da Lei 13.874/2019, sendo que o instrumento poderá ser firmado através de assinatura eletrônica, conforme regulamentação da Medida Provisória 2.200-2/2001, sendo que as partes COMPRADORA e VENDEDORA declaram ciência e expressa concordância.

9.3.3.3. Em não retornando os contratos por parte do COMPRADOR física, eletrônica, digitalmente, o contrato de compromisso de compra e venda será considerado formalizado uma vez ser obrigação do COMPRADOR a devolutiva e, ainda, o único responsável pelas informações cadastrais, de sobremaneira o seu email ou outro de quem vem eleger como responsável por si.

9.4. Sob a égide das leis cíveis e criminais, o COMPRADOR será o único responsável pelas assinaturas lançadas nos documentos que lhes é encaminhado bem como sobre suas informações cadastrais.

10. DO CONTRATO ACESSÓRIO DE DOAÇÃO

10.1. Fica facultado ao(s) VENDEDOR(ES) no(s) lote(s) a ser(em) apregoado(s) fazer(em) doação(ões), sendo esta(s) doação(ões) instrumentalizada(s) da(s) seguinte(s) forma(s):

10.1.1. Na(s) doação(ões) feita(s) pelo(s) próprio(s), a(s) descrição(ões) da(s) doação(ões) constará(ão) no rosto do contrato de compromisso de compra e venda de animal. Nesse caso, aplicar-seão à(s) doação(ões), as cláusulas aplicáveis ao(s) bem(ns) principal(is) leiloado(s);

10.1.2. Acaso o fruto da(s) doação(ões) mencionada(s) no rosto do contrato de compromisso de compra e venda, tenha se dado por oferta de produtor(es) distinto(s) da venda principal, será(ão) firmado(s) entre as partes um contrato de doação acessório ao contrato principal, contendo a(s) cláusula(s) e a(s) descrição(ões) da(s) doação(ões), ficando a cargo do(s) doador(es) a responsabilidade por proceder a entrega, bem como para com a qualidade do(s) animal(is) e/ou produto(s) é de inteira responsabilidade do(s) doador(es).

10.1.2.1. Na hipótese do item acima (10.1.2), a forma do frete corresponderá ao anúncio feito pelo leiloeiro.

11. DA PROTEÇÃO DE DADOS

11.1. Em cumprimento à Lei n.o 13.709/2.018, o PROMOTOR DO EVENTO, o CONVIDADO, o VENDEDOR, a EMPRESA DE ASSESSORIA, o PARTICIPANTE e o COMPRADOR autorizam o compartilhamento de dados pessoais e confidenciais para efetivação da(s) venda(s) e compra(s) firmada(s) em leilão coordenado e organizado pela EMPRESA LEILOEIRA.

11.2. O PROMOTOR DO EVENTO, o CONVIDADO, o VENDEDOR, a EMPRESA DE ASSESSORIA, o PARTICIPANTE e o COMPRADOR declaram conhecer e aceitar os termos e condições do termo de consentimento, que fica fazendo parte integrante deste Regulamento.

11.3. O PROMOTOR DO EVENTO, o CONVIDADO, o VENDEDOR, a EMPRESA DE ASSESSORIA, o PARTICIPANTE e o COMPRADOR declaram ciência e anuência que após a conclusão da(s) venda e compra(s), é de total responsabilidade do interessado comunicar, por escrito, imediatamente à(s) outra(s) parte(s), para completa exclusão das informações e/ou dados pessoais e/ou confidenciais comunicadas e/ou compartilhas, isentando, desde já, a EMPRESA LEILOEIRA de qualquer responsabilidade.

11.4. As informações e/ou os dados pessoais e/ou confidenciais fornecidas e/ou coletadas para a efetivação da(s) venda(s) e compra(s) firmada(s) em leilão organizado e coordenado pela EMPRESA LEILOEIRA não serão comunicadas à terceiros, exceto mediante ordem judicial.

11.5. Quaisquer das partes envolvidas no negócio de venda(s) e compra(s) firmada(s) em leilão coordenado e organizado pela EMPRESA LEILOEIRA poderá revogar seu consentimento ao compartilhamento de informações e/ou dados pessoais e/ou confidenciais, mediante notificação por escrito a ser enviada à(s) outra(s) parte(s), especificando a solicitação.

12. FORO DE ELEIÇÃO.

12.1. Fica eleito o foro da cidade de Londrina para dirimir qualquer dúvida ou interpretação de cláusula e itens predisposto neste regulamento.

"É proibida a reprodução em parte ou no todo"

PROGRAMA LEILÕES

Tulipa

21 DE MARÇO - 13h 22 DE MARÇO - 9h

PROGRAMA LEILÕES - CANAL DO CRIADOR

EDIÇÃO CIRCUITO TUL DE GENÉTICA

Só Elas

Leilão Virtual

Quando a mão é boa,
o jogo muda.