

L E I L Ã O
GIROLANDO
LLA



GENÉTICA DE VALOR

LIDERANÇA COMPROVADA EM PTA E GPTA
PARA PRODUÇÃO DE LEITE

CATÁLOGO DIGITAL

11 DE ABRIL
SÁBADO • 14H



TRANSMISSÃO:

LEILOEIRA:

ASSESSORIA:



PATROCINADORES:



zoetis  **SCL Agro**

GENÉTICA COMPROVADA

Como interpretar os indicadores genômicos e genéticos.



A genética LLA é construída com base em dados, consistência e resultado comprovado ao longo das gerações.

Conheça os principais índices utilizados na seleção Girolando LLA:

GPTA Leite

Capacidade de transmissão genômica prevista

Estimativa genômica do potencial de transmissão para produção de leite, permitindo antecipar, com alta confiabilidade, o impacto genético nas futuras gerações.

Por exemplo: *Um animal com GPTA 1000kg tende a produzir filhas que terão, em média, 1000 kg de leite a mais por lactação, comparado à média base da raça.*

PTA Leite

Capacidade Prevista de Transmissão

Avaliação baseada em desempenho e pedigree, que expressa a capacidade real de transmissão genética para produção de leite.

Por exemplo: *Um animal com PTA 1000 kg significa que a sua progênie, em média, tem um potencial esperado de produção de 1000 kg de leite superior à média base da raça.*

IPG

Índice de Performance do Girolando

Índice composto que integra produção, saúde, fertilidade e conformação. Quanto maior, mais completo e equilibrado é o animal.

DECA

DECA é uma forma de classificar os animais dentro da população da raça, dividindo-os em grupos (1 a 10) conforme seu desempenho genético, de acordo com o MAPA.

DECA 1 representa o grupo de elite. Os animais que estão entre os 10% superiores da população avaliada (topo da avaliação genética da raça).

IPP

Idade ao Primeiro Parto

Indicador de precocidade. Valores negativos refletem maior eficiência reprodutiva e antecipação do retorno produtivo. Por exemplo: IPP -30 significa que o animal tende a antecipar o primeiro parto em 30 dias.



PRENHEZ LIVRE ACASALAMENTO



V Í D E O



V Í D E O

LIVRE ACASALAMENTO



SILVERRIDGE V TIMBERLAKE

LLA TUNÍSIA 1261 BRISA TIMBERLAKE

- 1ª LACT/AND: 12.119,52KG LEITE 286/DIAS - GPTA 2821KG

LLA BRISA FIV JOVIANA KINGBOY

LACT.: 16.947KG DE LEITE / PTA 1633KG / A2A2



LLA BRISA FIV - 1035-AV (MÃE)



Raro. Exclusivo. O maior GPTA Leite da raça / - Filha da consagrada LLA Brisa com Timberlake, LLA Tunísia já ultrapassa 12.000kg de leite em sua 1ª lactação ainda em andamento, evidenciando precocidade e consistência produtiva. Apresenta úbere extremamente aderido ao corpo, aliado a um impressionante GPTA de 2821kg - o maior da raça - e IPG de 2,8, também líder absoluto. Um pacote genético completo, ideal para quem busca construir um rebanho de alta produção com base sólida, capaz de gerar doadoras, touros de central e novilhas de elite.



PRENHEZ LIVRE ACASALAMENTO



V Í D E O



V Í D E O

LIVRE ACASALAMENTO



DE-SU GILLESPIY-ET

LLA BANDEIRA FIV CAPELA GILLESPIY

RGD 9191AP - LACT.: 16.554,0KG LEITE 365/DIAS - PTA 2036KG - A2A2

CAPELA FIV CE BALS -3999U

LACT.: 17.178,35KG LEITE 365/DIAS - PTA 1533KG - A2A2



CAPELA FIV (MÃE)



Campeã, produtiva e geneticamente comprovada / - Campeã Melhor Vaca Adulta da ExpoLeite 2023, reservado melhor úbere e com o maior PTA da exposição, LLA Bandeira reúne desempenho e consistência em alto nível. Dona de um úbere excepcional, é mãe do LLA Apollus, touro de central pela Alta Genetics. Filha da consagrada Capela FIV, lactação de mais de 17.000kg e vaca com mais de 118.000kg de leite vitalício. LLA Bandeira, consolida-se como uma das grandes bases genéticas para produção de leite e seleção de elite. Ela própria possui 3 lactações acima de 16.000kg



PRENHEZ LIVRE ACASALAMENTO



V Í D E O



V Í D E O

LIVRE ACASALAMENTO



MORNINGVIEW MCC KINGBOY-ET

LLA BRISA FIV JOVIANA KINGBOY

RGD 1035AV - LACT.: 16.947,0KG DE LEITE / PTA 1633KG / A2A2

JOVIANA FIV DE BRAS - RRP6893

LACT.: 7.132,52KG DE LEITE



LLA TUNÍSIA (FILHA)



LLA BEIRUTE (FILHO)



A base da genética LLA. Consistência comprovada em várias gerações. / - Mãe de 3 touros de central e da LLA Tunísia, detentora do maior GPTA Leite da raça, LLA Brisa se consolida como uma das matrizes mais importantes da seleção. Uma verdadeira máquina genética, com 8 filhas apresentando média superior a 2.000kg de GPTA leite. Força, consistência e transmissão comprovada fazem desta matriz o alicerce da genética LLA.



PRENHEZ LIVRE ACASALAMENTO



V Í D E O



V Í D E O

LIVRE ACASALAMENTO



REGANCREST-GV S BRADNICK-ET

CAPELA FIV CE BALS -3999U

RGD 3999U - LACT.: 17.178,35KG LEITE 365/DIAS - PTA 1533KG - A2A2

HELOISA FIV KENYO - KOK368

LACT.: 8.141,0KG DE LEITE - A2A2



LLA BANDEIRA FIV (FILHA)



LLA NEMO (FILHO)



Longevidade, fertilidade e produção em nível máximo / - Filha da consagrada Heloísa FIV Kenyo (Fardo na CA Coca-Cola), esta matriz impressiona com 9 lactações, com 1 parto por ano, traduzindo fertilidade, persistência e longevidade. Integra o seletor grupo de vacas vitalícias com mais de 118.000 kg de leite produzidos, comprovando uma combinação rara de saúde e alta produtividade. Transmite alta produção, ótimo sistema mamário, muita fertilidade e rusticidade à sua progênie - é peça-chave na base genética da Girolando LLA. Sua descendência já se destaca no cenário nacional, Capela é mãe do LLA Nemo (touro campeão de vendas da Genex) e da LLA Bandeira, campeã ExpoLeite.

LOTE

5



GIROLANDO LLA - LEONARDO DE LIMA AVELAR

RGN: **BT LLAFO395** • RGD: **6526CN** • NASC.: **27/01/2024** • **A2A2**
GPTA: **2264** • GRAU DE SANGUE: **3/4 HOL + 1/4 GIR** • **DECA 1**

LLA HELOÍSA 1375 GOTA NEMO

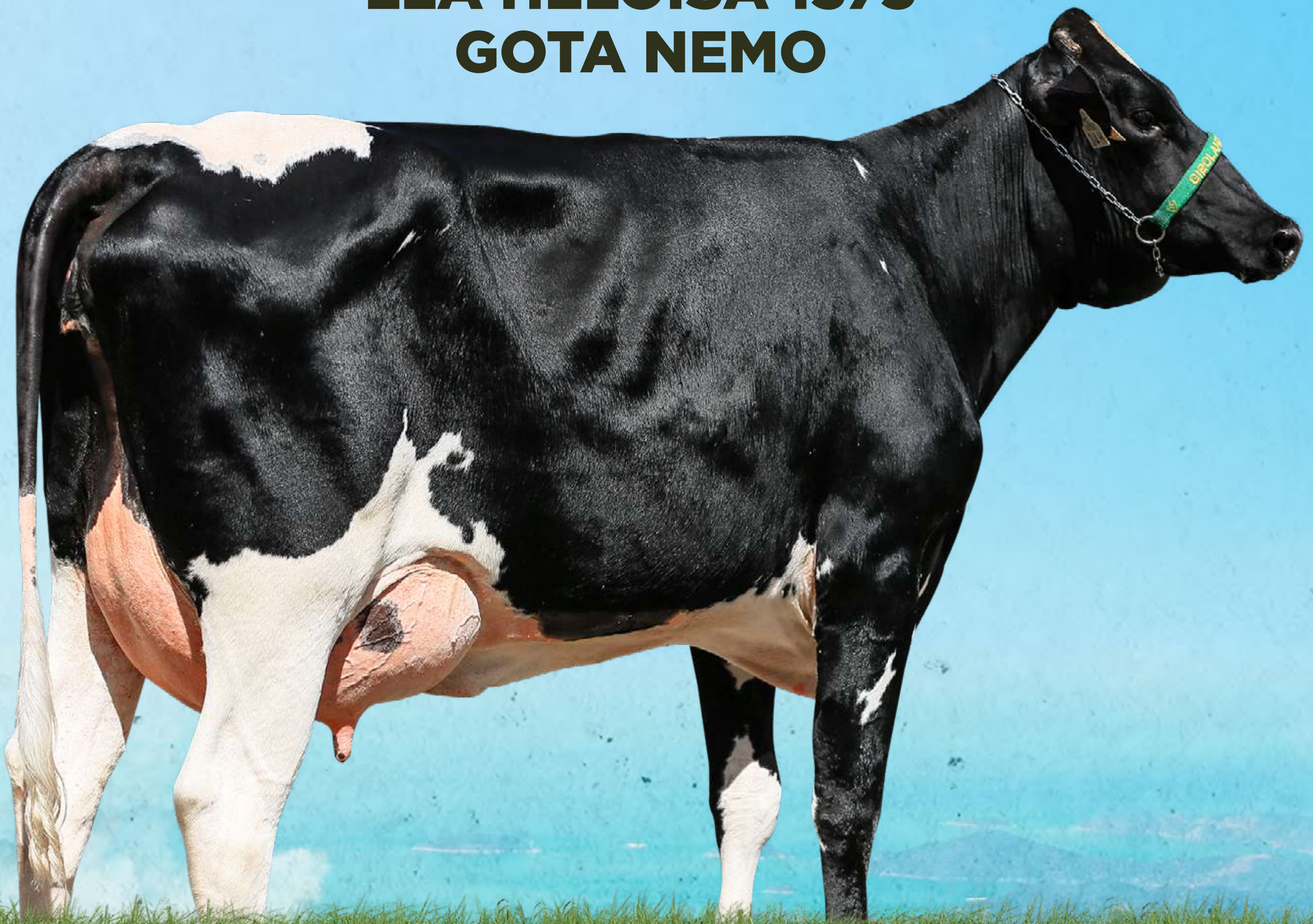

V Í D E O



V Í D E O

MR EVERGREENVIEW ALTADAY-ET

LLA NEMO 370 CAPELA DAY

0025BT - GPTA 1746KG

CAPELA FIV CE BALS -3999U

LACT.: 17.178,35KG LEITE 365/DIAS - PTA 1533KG - A2A2

ELO SUPERSIRE FIV KUB

LLA GOTA 852 SEREIA ELO

5695BJ - LACT.: 15.103,0KG DE LEITE - PTA 1670KG

SEREIA DA LLA - 4367O

LACT.: 9.206,0KG DE LEITE 2X



CAPELA FIV (AVÓ PATERNA)



Genética de ponta pronta para acelerar seu rebanho / - Recém-parida, primípara, parto em 19/03/26, com produção atual de 38 kg de leite/dia. / Animal de destaque absoluto e oferta rara. Apresenta impressionantes 2264kg de GPTA Leite, posicionando-se entre as melhores da geração, sendo a 3ª melhor fêmea jovem ¾ GPTA leite do Brasil. Filha do LLA Nemo, touro campeão de vendas da Genex, e oriunda da consagrada família Capela FIV, carrega uma base genética extremamente consistente, com mãe acima de 15.000 kg de lactação oficial. Uma oportunidade única para formação de rebanho e geração de touros de central - apenas 50% à venda.

LOTE

6



GIROLANDO LLA - LEONARDO DE LIMA AVELAR

RGN: **BT LLAFO388** • RGD: **6519CN** • NASC.: **04/12/2023** • **A2A2**
GPTA: **2189** • GRAU DE SANGUE: **3/4 HOL + 1/4 GIR** • **DECA 1**

LLA VIOLETA 1351 GEÓRGIA ROBBER



V Í D E O



V Í D E O

KINGEMERLING ALTAFAD-ET

ICH ROBBER CANELA FAD

2919BA - PTA 2297 - A2A2

ICH CANELA TEATRO - S3377

LACT.: 24.798,26KG LEITE 566/DIAS

BOMAZ SKYWALKER-ET

LLA GEÓRGIA 854 BRIDA SKYWALKER

5694BJ - LACT.: 14.475,0KG DE LEITE 365/DIAS - PTA 1958KG - A2A2

LLA BRIDA FIV JOVIANA KINGBOY

LACT.: 16.101,0KG DE LEITE / PTA 1654KG / A2A2



LLA GEÓRGIA (MÃE)



LLA BRIDA FIV (AVÓ MATERNA)



Potência genética e desempenho para alto nível produtivo / - Animal de destaque absoluto, recém-parida, primípara, último parto em 29/03/2026, carrega impressionantes 2189 kg de GPTA Leite, indicada para sistemas de alta produção e especialmente para torneio leiteiro. Filha da LLA Geórgia, matriz reconhecida por transmitir elevado volume de leite, reúne uma base genética de altíssimo nível. Irmã da LLA Preta, maior genoma fêmea jovem 3/4 de 2023, reforça a consistência e força dessa família. Uma oportunidade preciosa, com apenas 50% disponível.

LOTE

7



GIROLANDO LLA - LEONARDO DE LIMA AVELAR

RGN: **BT LLAFO409** • RGD: **6522CN** • NASC.: **13/04/2023** • **A2A2**
GPTA: **931** • GRAU DE SANGUE: **5/8 HOL + 3/8 GIR** • **DECA 2**

LLA ATREVIDA FIV 1277 CLOE CHARL

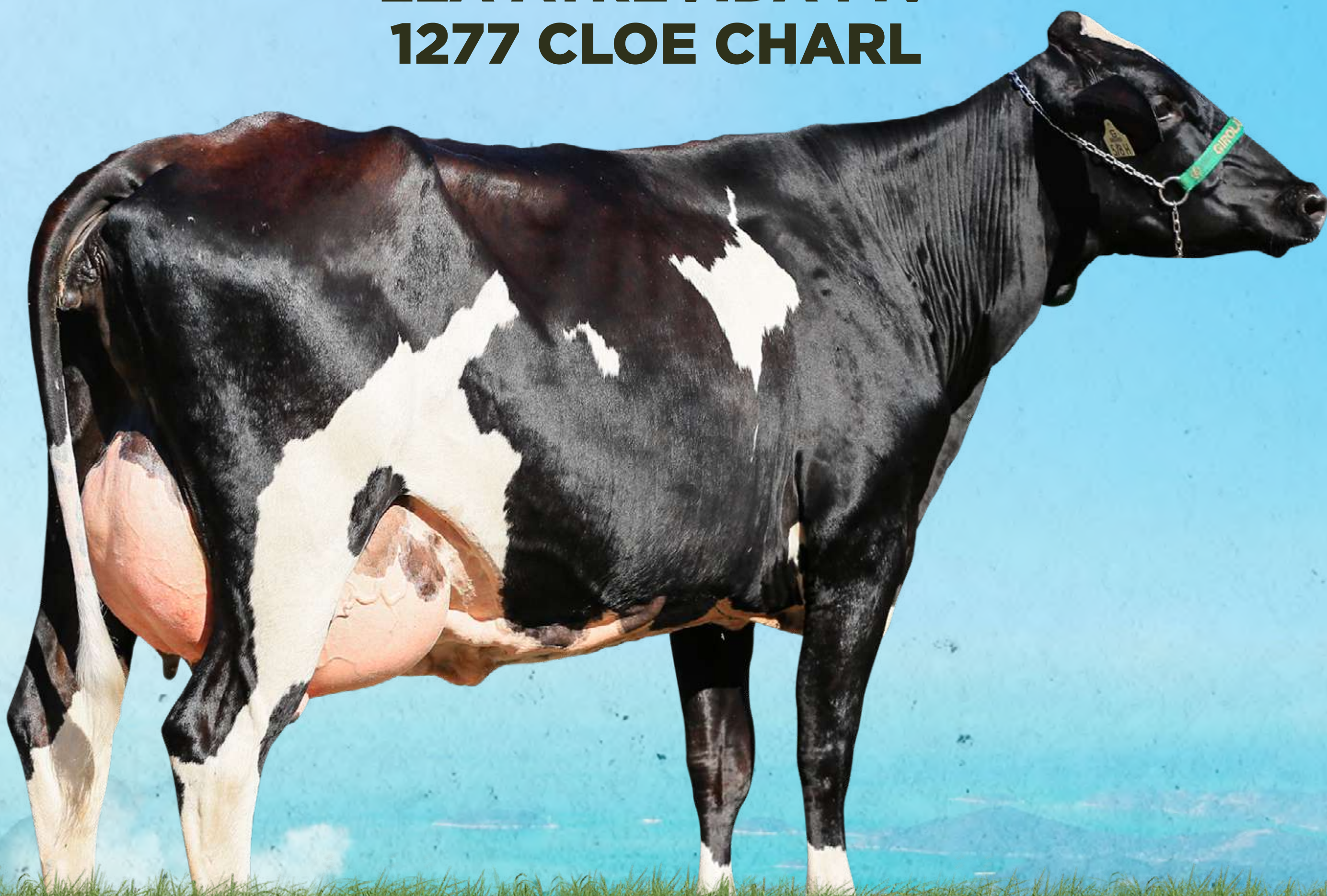

V Í D E O



V Í D E O

DG CHARLEY

C.A.SANSÃO - KCA472

HURTGENLEA RICHARD CHARL-ET

CLOE FIV PATATIVA SANSÃO 985 FUBE

8688U - LACT.: 10.004,0KG DE LEITE - PTA 478KG

HURTGENLEA YODER MODESTO-ET

PATATIVA MARKOWICZ - U1676

LACT.: 19.617,0KG DE LEITE



PATATIVA (AVÓ MATERNA)



Força genética LLA com base produtiva comprovada / - Primípara, último parto em 23/09/2025, com produção atual de 38,3kg de leite/dia. / - Reúne produtividade com um pedigree de destaque mundial. Neta da recordista mundial de leite Patativa Markowicz, filha de Charl-ET - touro nº1 da raça holandesa por várias atualizações, juntamente com seu filho Captan, também nº 1 por inúmeras atualizações. Animal com linhagem que segue transmitindo superioridade através de gerações. Sua mãe, Cloe FIV (1/4), soma mais de 10.000 kg de lactação, com excelente estrutura corporal e alta produção. Segue com prenhez confirmada do reprodutor Faceiro (GPTA 2094kg), com parto previsto para novembro de 2026, agregando ainda mais valor genético ao lote.

LOTE

8



GIROLANDO LLA - LEONARDO DE LIMA AVELAR

RGN: **BT LLAF0377** • RGD: **2960CN** • NASC.: **05/07/2023** • **A2A2**
GRAU DE SANGUE: **3/4 HOL + 1/4 GIR**

LLA TRADIÇÃO 1301 ALAINE MÁXIMOS

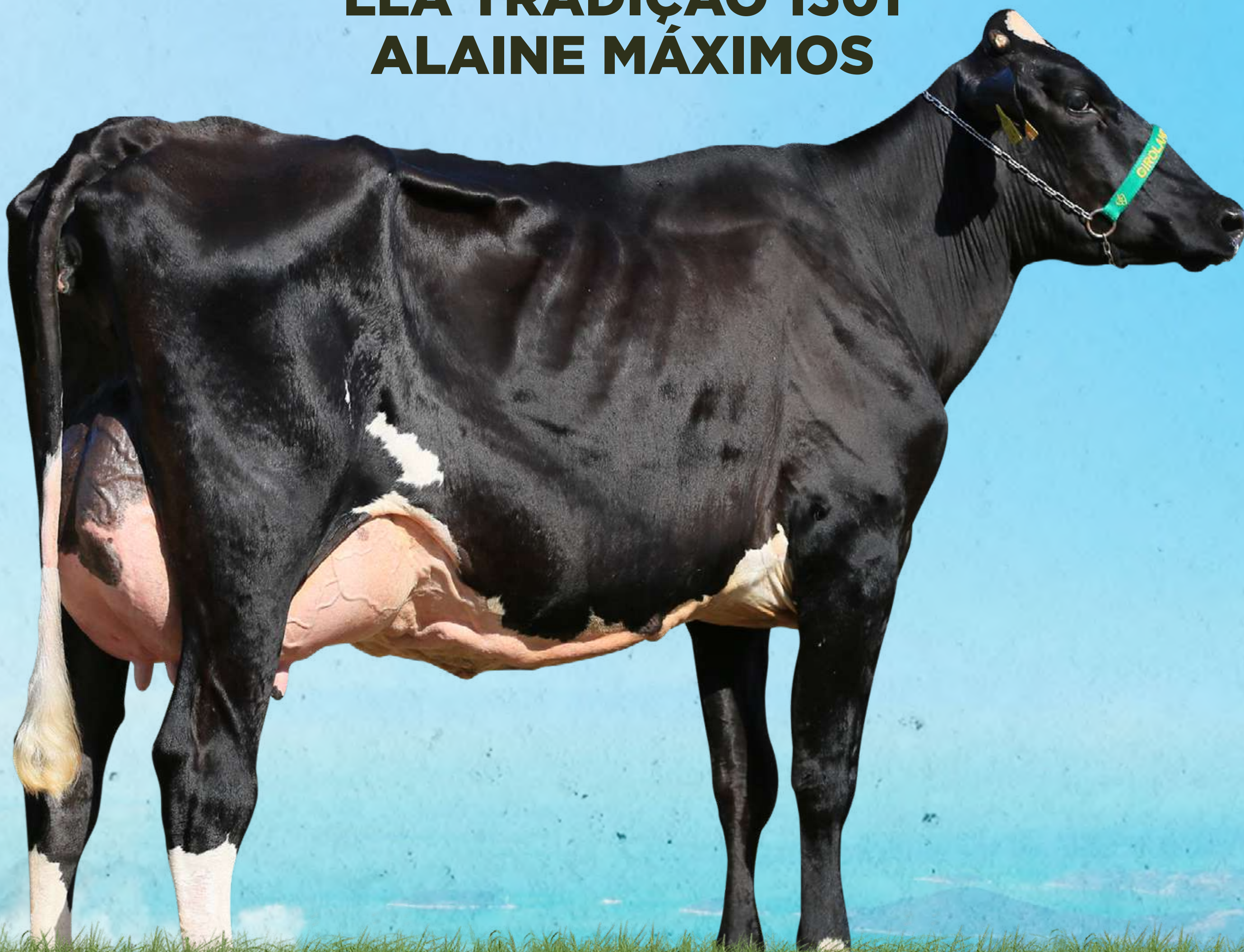

V Í D E O



V Í D E O

DE-SU GILLESPIY-ET

LLA MÁXIMOS 318 CANECA GILLESPIY

0761BM - GPTA 1227KG

CANECA FIV CE BALS - 3998U

LACT.: 12.281,0KG DE LEITE - A2A2



ALAÍNE ZEP

8986BZ - LACT.: 13.348,0KG DE LEITE - GPTA 610KG



LLA MÁXIMOS (PAI)



CANECA FIV (AVÓ PATERNA)



Beleza de pista com genética funcional e produtiva / - Primípara, último parto em 23/09/2025, produção atual de 39,3kg de leite/dia. / - Pisteira - leiteira - excepcional úbere. Carrega em seu ventre simplesmente LLA Beirute (GPTA 200kg), irmão próprio do animal nº 1 de GPTA Leite e IPG do Brasil (LLA Tunísia). Sua avó é a Caneca Fiv hoje com 11 partos e intervalo entre partos de menos de 1 ano. Fertilidade, longevidade e produtividade no sangue. Parto previsto para Julho/2026.

LOTE

9



GIROLANDO LLA - LEONARDO DE LIMA AVELAR

RGN: **BT VCC0046** • RGD: **5939CJ** • NASC.: **27/10/2022**
GRAU DE SANGUE: **1/2 HOL + 1/2 GIR**

KIKI VCC

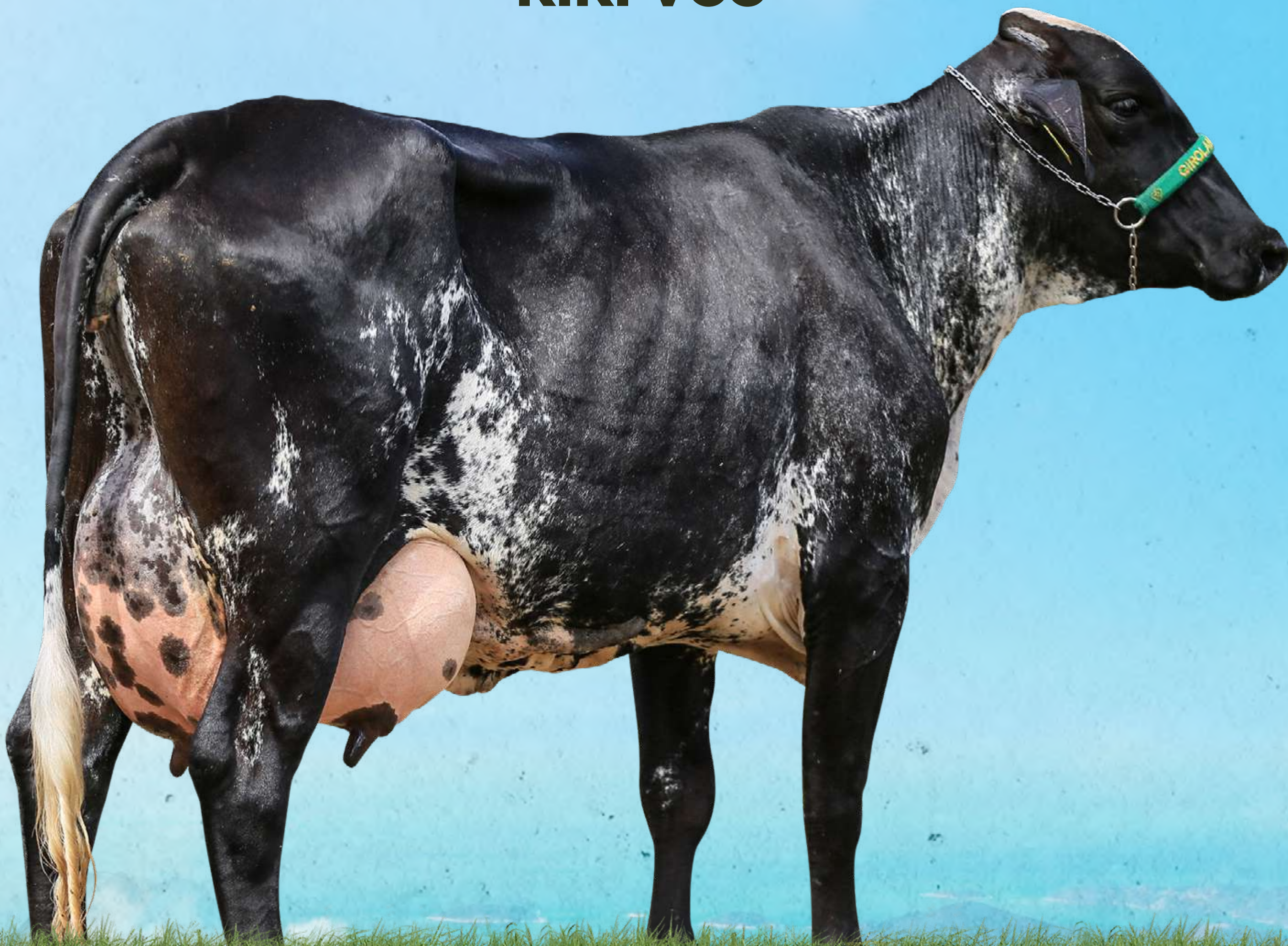

V Í D E O



V Í D E O

MOUNTFIELD SSI DCY MOGUL

BACON-HILL MONTROSS-ET

UNIQUE-STYLE BOLTON MONEY

LACT.: 18.298,0KG DE LEITE 360/DIAS

TEATRO DA SILVÂNIA - EFC383

HONDURAS FIV DO LINO

GLML447 -

VAIDOSA TE PEDREIRA - PPG26

LACT.: 5.659,0KG DE LEITE



VAIDOSA TE PEDREIRA



Tradição de campeãs aliada à eficiência produtiva / - Último parto em 12/11/2025, 2ª lactação, produção de 34,9 kg de leite/dia. / - Animal fruto de um cruzamento clássico entre Montross e linhagem Teatro, reunindo funcionalidade e consistência genética. Descende da consagrada Vaidosa TE Pedreira, uma matriz Gir Leiteiro Grande Campeã do Torneio Leiteiro de Araxá e mãe da Grande Campeã do torneio leiteiro em Brasília, a Adália. / - Segue com prenhez confirmada do reprodutor LLA NEMO (campeão de vendas da Genex), agregando ainda mais valor ao lote, com parto previsto para outubro de 2026.

LOTE

10



GIROLANDO LLA - LEONARDO DE LIMA AVELAR

RGN: **BT MCF0009** • RGD: **6525CN** • NASC.: **07/01/2024** • **A2A2**
GPTA: **1408** • GRAU DE SANGUE: **3/4 HOL + 1/4 GIR** • **DECA 1**

MCF FÓRMULA 1366 DEDICADA NACHO



V Í D E O



V Í D E O

HURTGENLEA RICHARD CHARL-ET

FARNEAR NACHO 41092-ET

MS DELICIOUS JEDI 35127-ET

SEAGULL-BAY SILVER-ET

LLA DEDICADA SILVER JOVIANA

1084AV - LACT.: 10.468,0KG DE LEITE - PTA 788KG

JOVIANA FIV DE BRAS - RRP6893

LACT.: 7.132,52KG DE LEITE



LLA DEDICADA (MÃE)



Genética consolidada que entrega produção, estrutura e segurança na transmissão / - Primípara, último parto em 12/01/2026, produção atual de 31,1kg de leite/dia. / - Neta da Joviana FIV de Brasília, uma das principais matrizes base de importante família da LLA, carrega em seu pedigree 13 touros provados e forte transmissão de sistema mamário. Filha de Nacho, touro holandês de alto potencial leiteiro (TPI 3106), segue inseminada do reprodutor LLA Nicholas, atual touro nº1 do pré-teste. IA sêmen convencional, sem tempo para confirmação.

LOTE

11



GIROLANDO LLA - LEONARDO DE LIMA AVELAR

RGN: **BT LLAFO347** • RGD: **2284CE** • NASC.: **01/09/2022** • **A2A2**
GPTA: **1661** • GRAU DE SANGUE: **3/4 HOL + 1/4 GIR** • **DECA 1**

LLA TAINARA 1224 DEMANDA STRAUSS

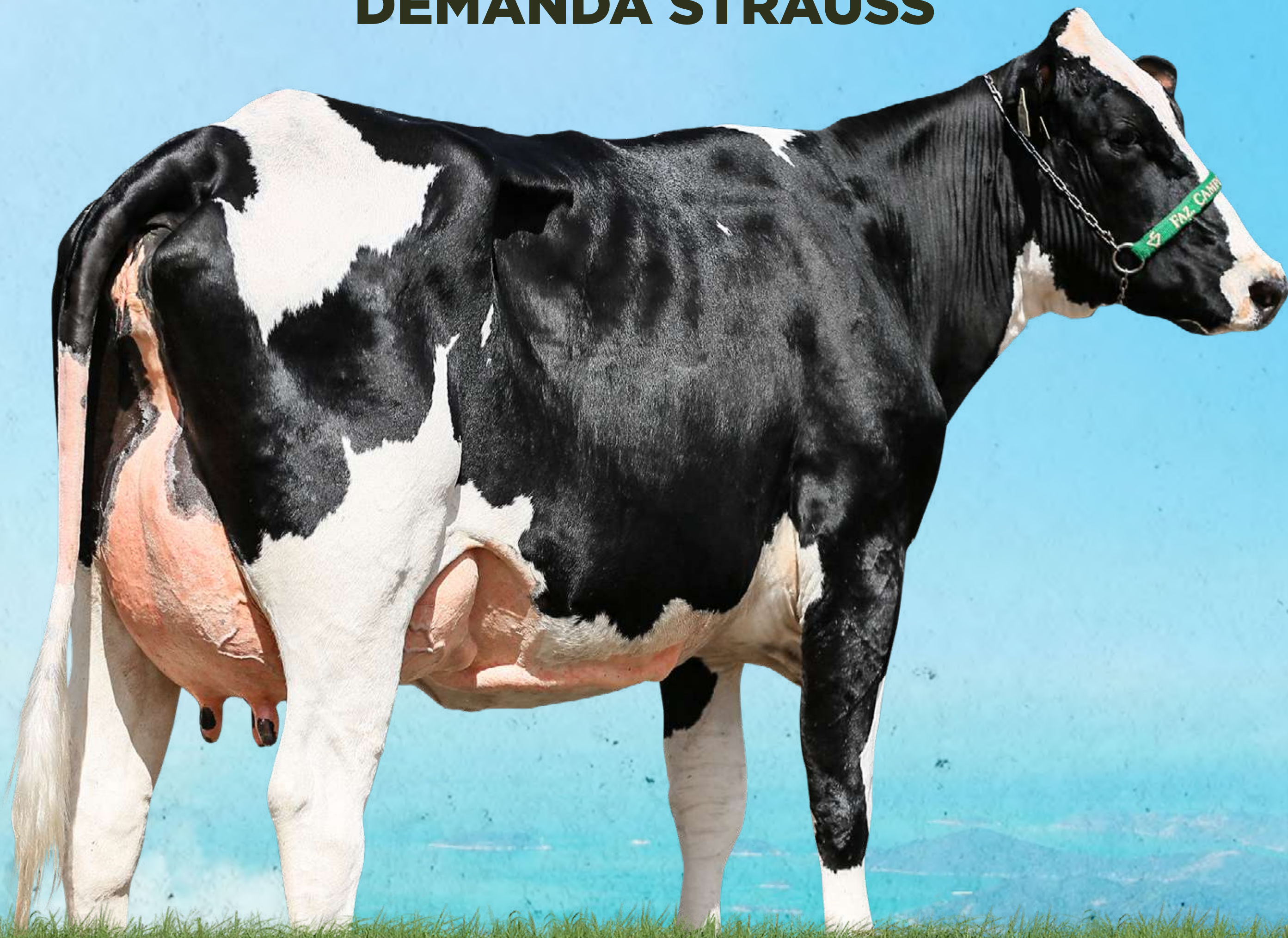

V Í D E O



V Í D E O

BACON-HILL MONTROSS-ET

STRAUSS FIV MONTROSS 2B DA MIRAI

0025AW - GPTA 1859 - A2A2

QUELINHA EVERETT FIV 2B

LACT.: 22.765,99KG LEITE 416/DIAS

JPZ OLÍMPIO ARGEU LINDA FIV

LLA DEMANDA OLÍMPIO CRISTAL

5292BC - LACT.: 14.043,0KG DE LEITE - PTA 1409KG

GEITOSA DA LLA - 43720

LACT.: 13.878,0KG DE LEITE



STRAUSS (PAI)



Genética moderna com acasalamento de elite já garantido / - Primípara, último parto em 08/09/2025, produção atual de 30,4kg de leite/dia. / - Forte característica leiteira, filha do provado Strauss, neta da recordista mundial de leite Quelinha, é oriunda de uma linha materna com alta produção de leite, reforçando consistência produtiva. Carrega em seu ventre um dos acasalamentos mais estratégicos da genética LLA: LLA Nemo(pai da Heloísa) e destaque absoluto de mercado, com a LLA Naomi FIV, Melhor Fêmea Jovem GPTA 2021 e mãe do LLA Nicholas, atual touro nº1 do pré-teste. / - Prenhez de embrião 3/4, sexado de fêmea, reunindo produção, consistência e altíssimo valor genético em uma única oportunidade, com parto previsto para novembro de 2026.

LOTE

12



GIROLANDO LLA - LEONARDO DE LIMA AVELAR

RGN: **NP1057 - LA** • RGD: **6537CT** • NASC.: **08/07/2023** • **A2A2**
GRAU DE SANGUE: **3/4 HOL + 1/4 GIR**

LLA MINEIRA



V Í D E O



V Í D E O



- Recém-parida, último parto em 19/02/2026, produção atual de 28,0kg de leite/dia. / - Animal de excelente úbere, ótima estrutura corporal, iniciando a sua 1ª lactação.

LOTE

13



GIROLANDO LLA - LEONARDO DE LIMA AVELAR

RGN: **BT LLAF0379** • RGD: **6664CG** • NASC.: **07/05/2023** • **A2A2**
GRAU DE SANGUE: **5/8 HOL + 3/8 GIR**

LLA UCRÂNIA 1279 FITA ELOY

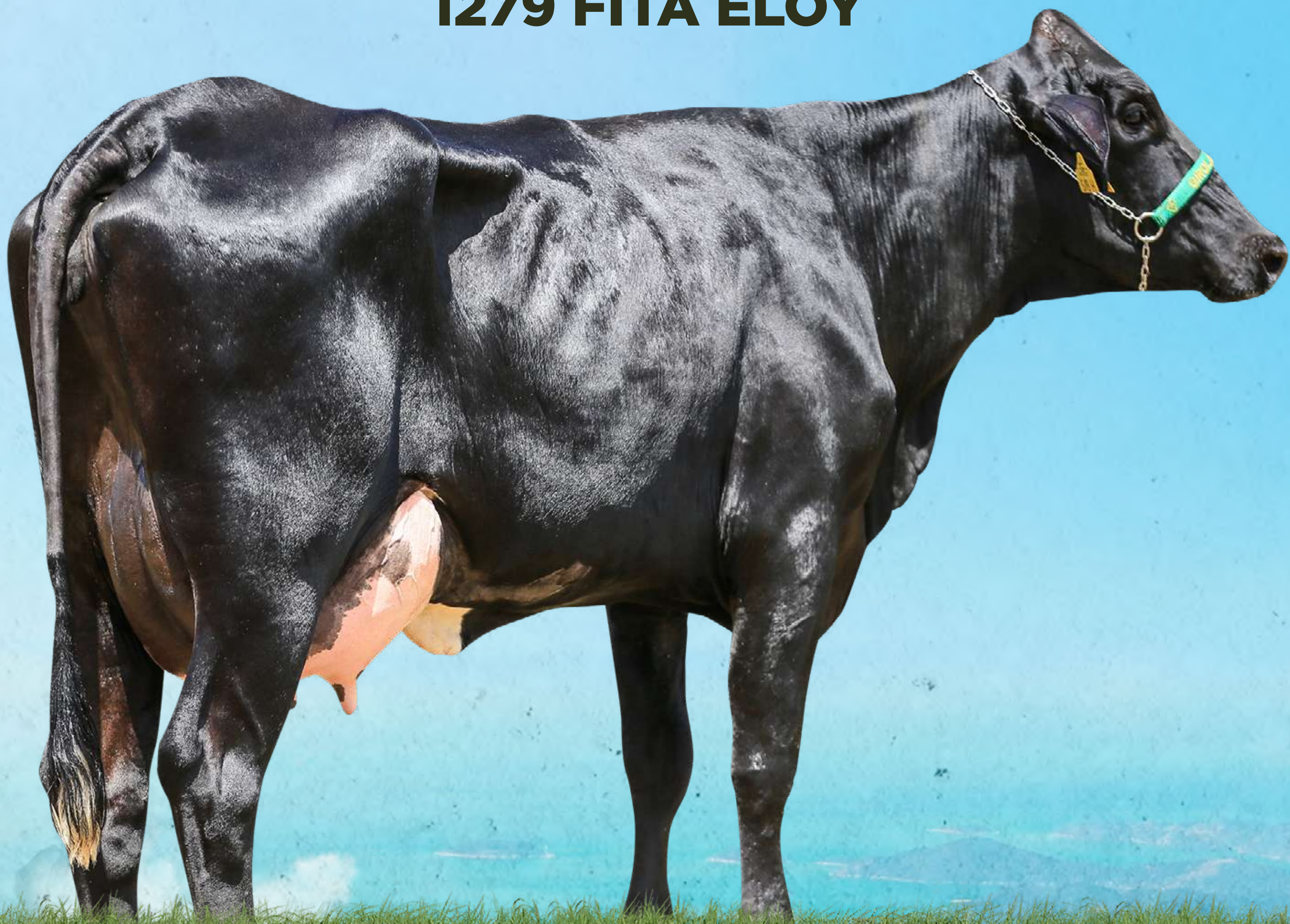

V Í D E O



V Í D E O

DELTA JACUZZI-RED

DELTA ELOY - AX158434

DELTA ELLEEN

LLA FABULOSO VAIDOSO

LLA FITA 785 BRIDA FABULOSO

0050BT - LACT.: 4.724,0KG DE LEITE - PTA 374KG

LLA BRIDA FIV JOVIANA KINGBOY

LACT.: 16.101,0KG DE LEITE / PTA 1654KG / A2A2



LLA BRIDA (AVÓ MATERNA)



Potencial leiteiro com base genética LLA comprovada / - Recém-parida, último parto em 07/03/2026, produção atual de 31,2kg de leite/dia. / - Animal de alto potencial leiteiro, resultado de um acasalamento moderno com touro holandês de TPI 2803. Traz na linha materna a força da genética LLA, sendo neta da consagrada LLA Brida, matriz de referência com lactação superior a 16.000kg e PTA 1654. Combina produção, base genética sólida e consistência de transmissão.

LOTE

14



GIROLANDO LLA - LEONARDO DE LIMA AVELAR

RGN: **NP 610-R LA** • RGD: **6538CT** • NASC.: **01/08/2023**
GRAU DE SANGUE: **3/4 HOL + 1/4 GIR**

LLA TRAVESSIA

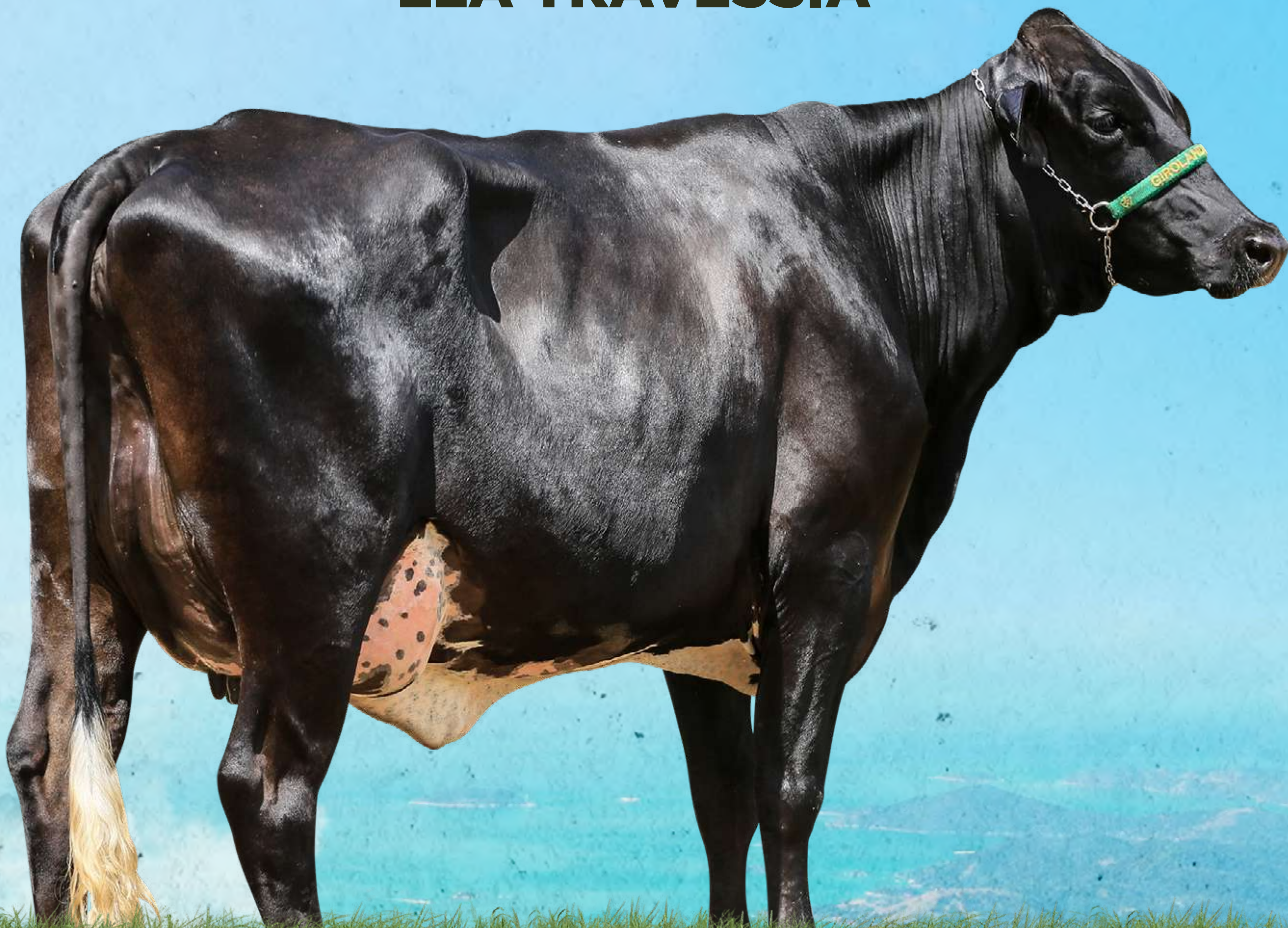

V Í D E O



V Í D E O



VENTRE DE OURO! O acasalamento mais desejado da raça / - Recém-parida, primípara, último parto em 14/02/2026, produção atual de 33,9kg de leite/dia. / - Segue implantada de embrião 5/8 do atual touro nº 1 do pré-teste, LLA NICHOLAS (GPTA 2382kg) na mãe da vaca nº 1 da raça (LLA Tunísia-2821kg de GPTA), a LLA BRISA, com lactação acima de 16.900kg. / - Um encontro direto entre os maiores destaques genéticos da atualidade, reunindo produção, consistência e liderança absoluta em índices. / - Oportunidade única de acesso ao topo da genética da raça.

LOTE

15



GIROLANDO LLA - LEONARDO DE LIMA AVELAR

RGN: **NP3069 - LA** • RGD: **6544CT** • NASC.: **14/05/2022**
GRAU DE SANGUE: **3/4 HOL + 1/4 GIR**

LLA DANIELA

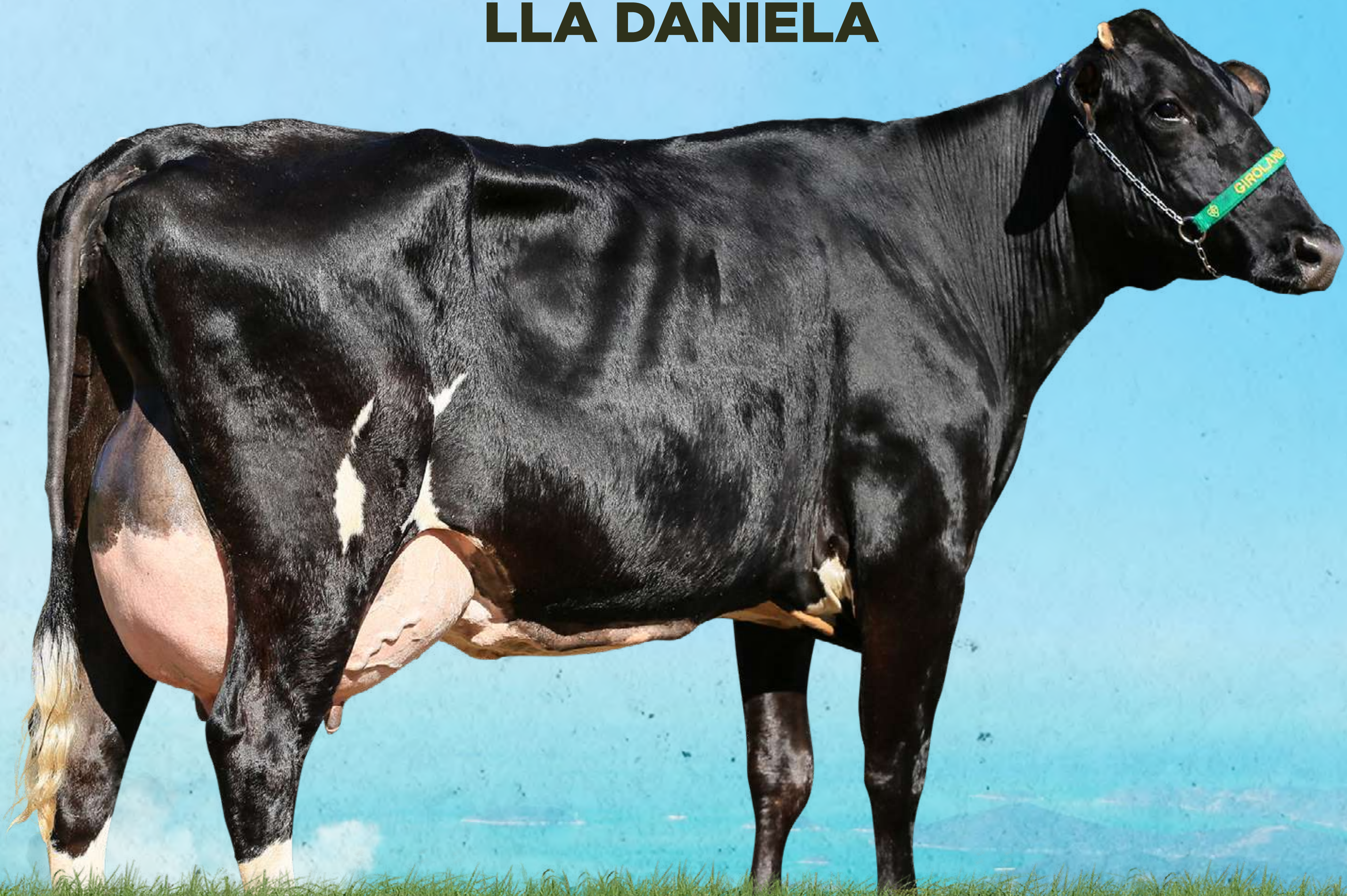

V Í D E O



V Í D E O



Alta produção com genética de topo em evolução / - Recém-parida, parto em 10/02/2026, 2ª lactação, produção atual de 42,2 kg de leite/dia. / - Destaca-se pelo excelente sistema mamário e forte capacidade produtiva. Um animal funcional, pronto para gerar resultado imediato dentro do rebanho. / - Segue inseminada do reprodutor LLA Nicholas, atual touro nº1 do pré-teste, agregando ainda mais valor ao lote, com potencial direto de evolução e multiplicação dentro da seleção.

LOTE

16



GIROLANDO LLA - LEONARDO DE LIMA AVELAR

RGN: **NP1186 - LA** • RGD: **6539CT** • NASC.: **01/07/2023**
GRAU DE SANGUE: **3/4 HOL + 1/4 GIR**

LLA PANELA

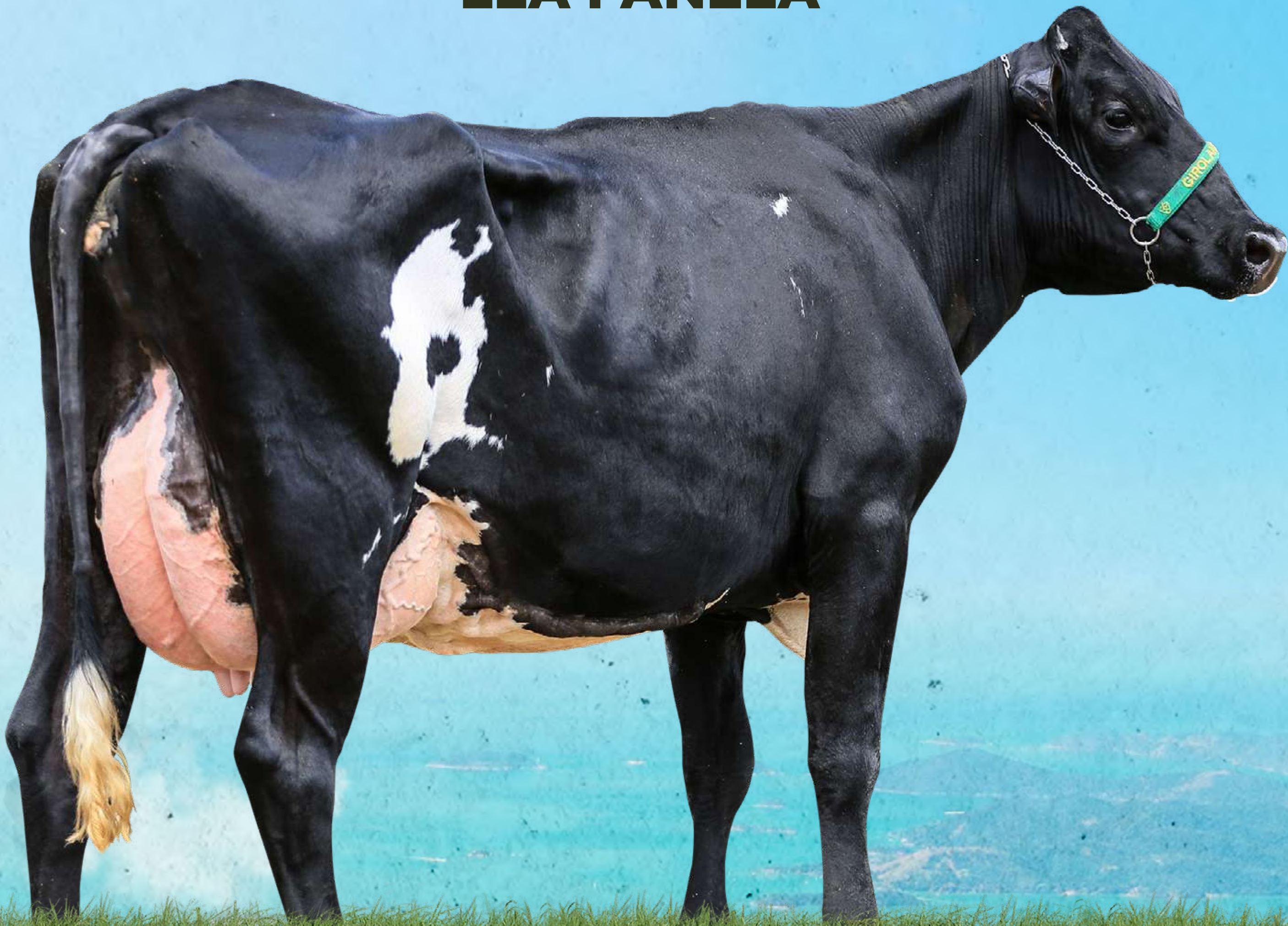

V Í D E O



V Í D E O



Produção consistente com prenhez estratégica já definida / - Primípara, último parto em 30/08/2025, produção de 33,2 kg de leite/dia. / - Apresenta bom desempenho produtivo e funcionalidade no sistema, filha de Home HO na MCF942, mantendo base genética conhecida. / - Segue com prenhez confirmada do reprodutor Agent HO, com sêmen sexado de fêmea e parto previsto para julho de 2026, agregando valor e direcionamento produtivo ao lote.

LOTE

17



GIROLANDO LLA - LEONARDO DE LIMA AVELAR

RGN: **NP1161 - LA** • RGD: **6540CT** • NASC.: **04/05/2023**
GRAU DE SANGUE: **3/4 HOL + 1/4 GIR**

LLA PLANILHA



V Í D E O



V Í D E O



- Primípara, último parto em 30/11/2025, produção de 30,6 kg de leite/dia. / - Filha do touro Redgeline HO com a MCF371, segue com prenhez confirmada do touro Lorenzo HO (sêmen convencional) e parto previsto para setembro/2026.

LOTE

18



GIROLANDO LLA - LEONARDO DE LIMA AVELAR

RGN: **BT LLAF0342** • RGD: **2279CE** • NASC.: **30/08/2022** • **A2A2**
GPTA: **1451** • GRAU DE SANGUE: **5/8 HOL + 3/8 GIR** • **DECA 1**

LLA TIFFANY 1223 JUJU AGRESSIVO

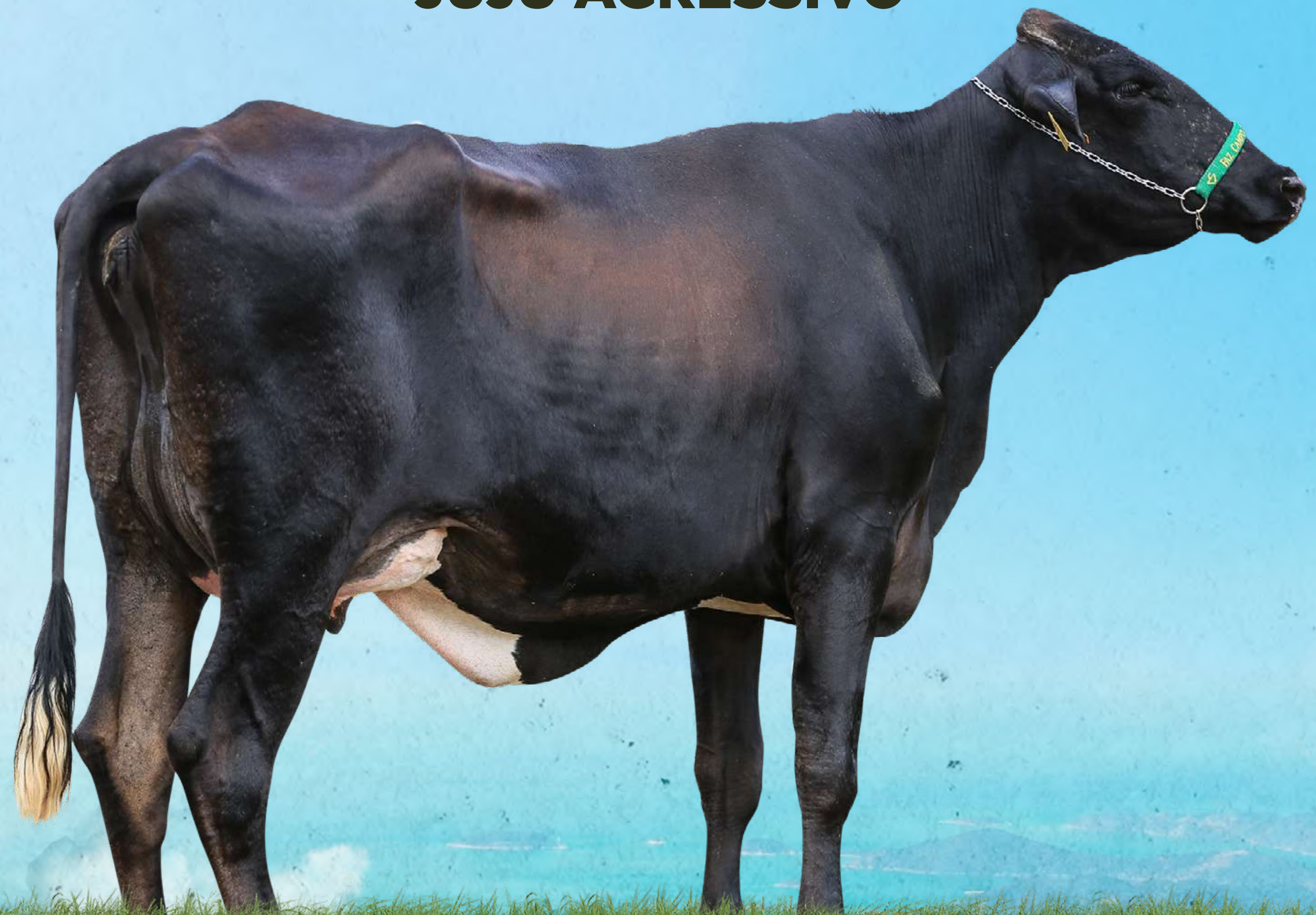

V Í D E O



V Í D E O

WOODCREST KING DOC

AGRESSIVO KING DOC JMK

5050BF - GPTA 1881KG

SÃO THOMÉ AMERICA HEADLINER

LADYS-MANOR SP OAK GROWL-ET

LLA JUJU FIV 873 MACIOTA GROWL

6106BK - LACT.: 13.616,0KG DE LEITE - PTA 1276KG

MACIOTA DA EPAMIG - FGV1329

LACT.: 6.375,0KG DE LEITE - PTA 623KG



Base genética de doadoras com histórico de produção / - Recém-parida, com último parto em 19/03/2026, traz em sua linhagem a força da genética LLA, sendo filha da LLA - Juju, uma das principais doadoras da fazenda, reconhecida por alta produção e excelente estrutura corporal. Sua base familiar é reforçada pela Maciota da Epamig, Reservada Grande Campeã em torneio leiteiro na Expogenética, consolidando uma combinação de desempenho produtivo e padrão de qualidade.

LOTE

19



GIROLANDO LLA - LEONARDO DE LIMA AVELAR

RGN: **BT LLAFO416** • RGD: **2957CN** • NASC.: **10/06/2023** • **A2A2**
GRAU DE SANGUE: **3/4 HOL + 1/4 GIR**

LLA BAGAGEM FIV 1287 BANDEIRA NAPOLEÃO

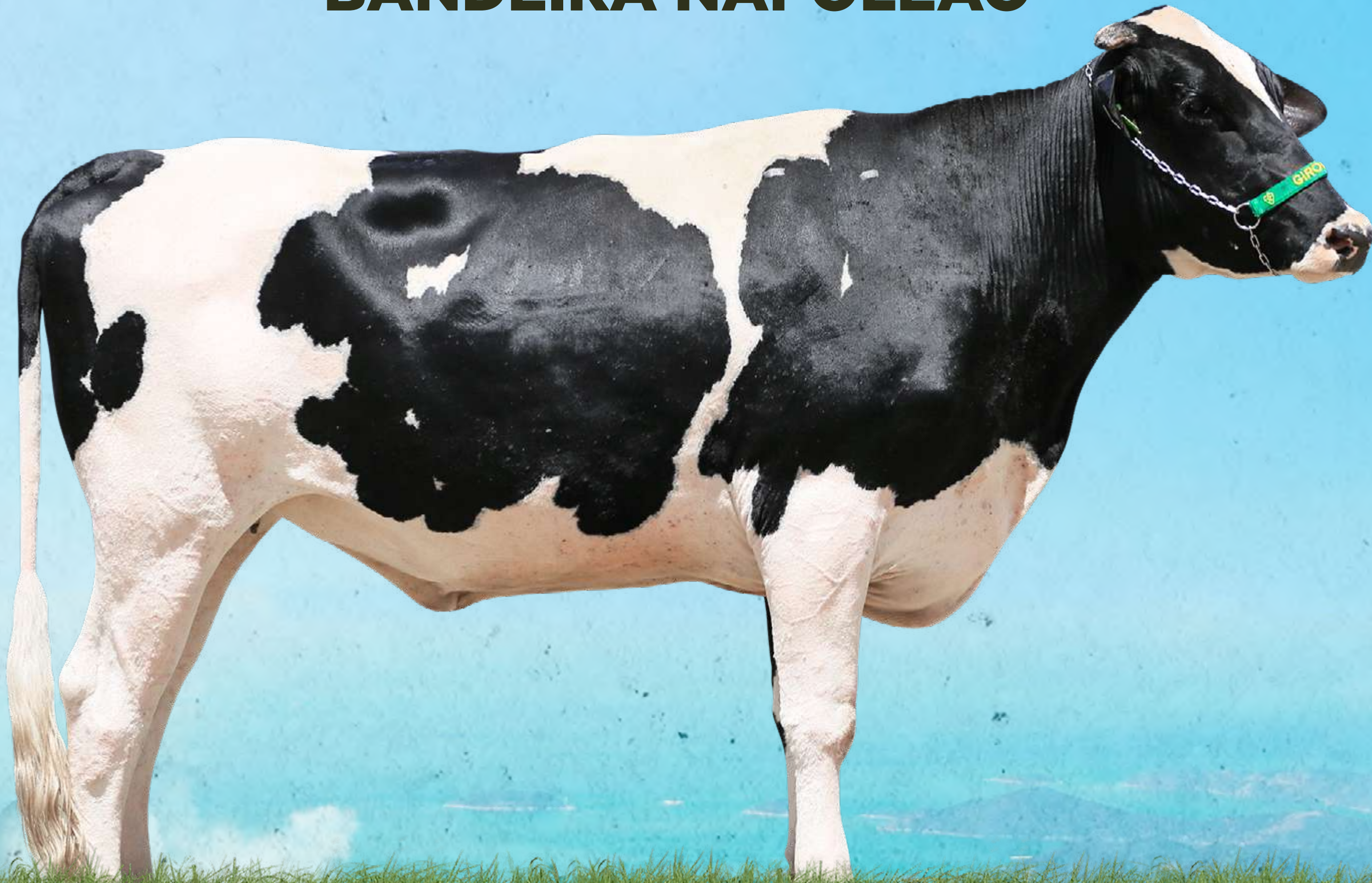

V Í D E O



V Í D E O

MR EVERGREENVIEW ALTADAY-ET

LLA NAPOLEÃO FIV BRIDA DAY

9999BS - GPTA 1839KG - A2A2

LLA BRIDA FIV JOVIANA KINGBOY

LACT.: 16.101,0KG DE LEITE / PTA 1654KG / A2A2

DE-SU GILLESPIY-ET

LLA BANDEIRA FIV CAPELA GILLESPIY

9191AP - LACT.: 16.554,0KG LEITE 365/DIAS - PTA 2036KG - A2A2

CAPELA FIV CE BALS -3999U

LACT.: 17.178,35KG LEITE 365/DIAS - PTA 1533KG - A2A2



LLA BANDEIRA FIV (MÃE)



CAPELA FIV (AVÓ)



Lote bilhete premiado - topo da genética LLA / - Novilha que reúne, em um único lote, as duas principais famílias da genética LLA: de um lado a força da família Brisa e, do outro, a consistência e longevidade da família Capela. Juntas, essas linhagens já produziram diversos touros de central, deram origem à LLA Tunísia, detentora do maior GPTA da raça (2821kg) e à LLA Bandeira (campeã ExpoLeite e PTA 2015kg). / - Segue com prenhez confirmada de embrião 5/8 (LLA Beirute FIV BRISA TIMBERLAKE x Capela FIV CE BALS), com parto previsto para agosto de 2026. LLA Beirute, além de ser irmão próprio da Tunísia (mesma base genética), carrega 2000kg de GPTA leite. A Capela, lactação 17178kg, se destaca como vaca vitalícia com mais de 118.000 kg de leite produzidos em 9 lactações, sendo 1 parto por ano, mantendo fertilidade, produtividade e longevidade excepcionais. Uma oportunidade única de acessar o topo da genética da raça.

LOTE

20



GIROLANDO LLA - LEONARDO DE LIMA AVELAR

RGN: **BT LLAF0471** • RGD: **2108CR** • NASC.: **23/06/2024** • **A2A2**
GPTA: **2071** • GRAU DE SANGUE: **PURO SINTÉTICO** • **DECA 1**

LLA SAPIÊNCIA FIV 1420 BRISA ROBBER

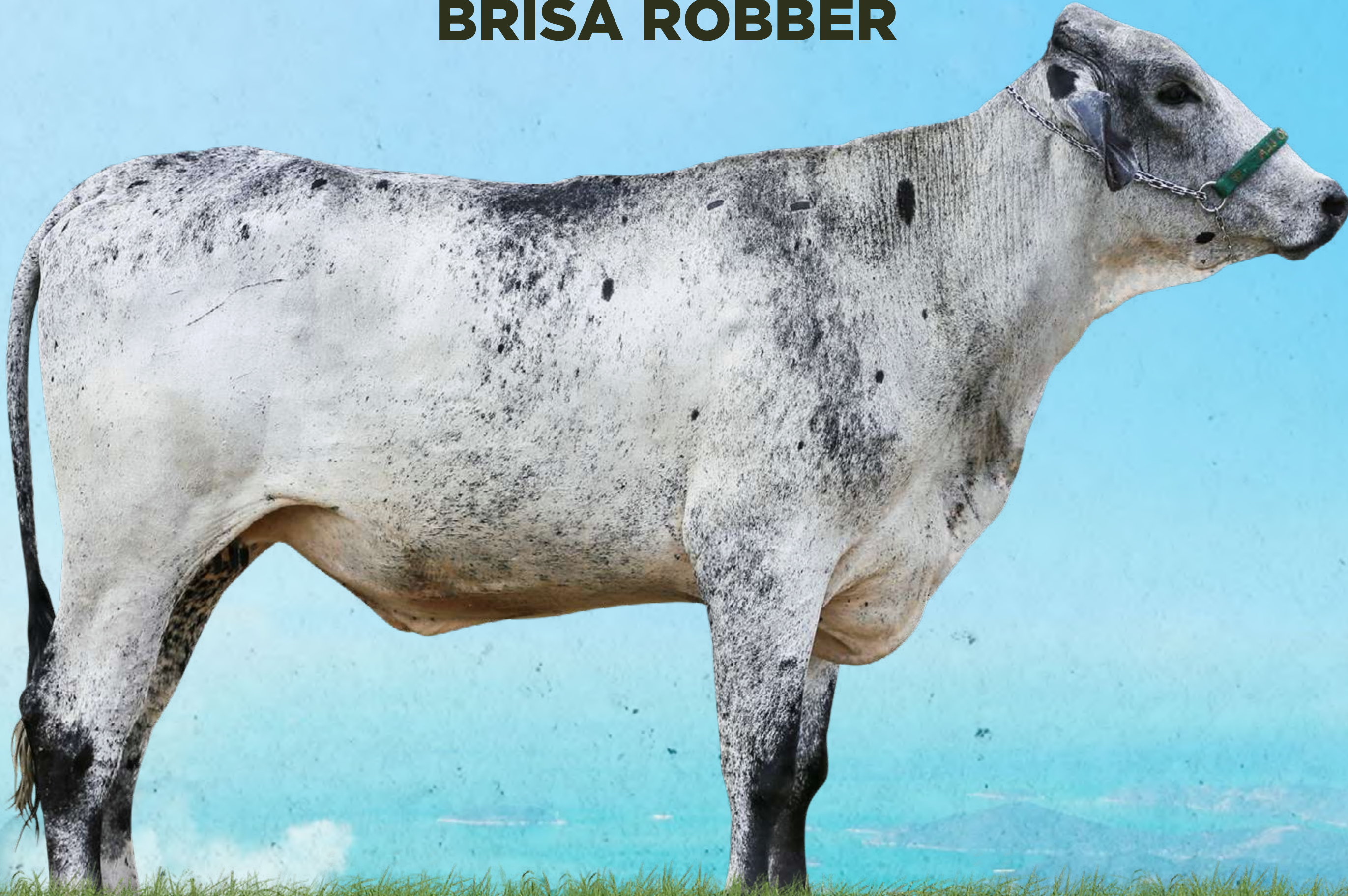

V Í D E O



V Í D E O

KINGMERLING ALTAFAD-ET

ICH ROBBER CANELA FAD

2919BA - PTA 2297 - A2A2

ICH CANELA TEATRO - S3377

LACT.: 24.798,26KG DE LEITE 566/DIAS

MORNINGVIEW MCC KINGBOY-ET

LLA BRISA FIV JOVIANA KINGBOY

1035AV - LACT.: 16.947,0KG DE LEITE / PTA 1633KG / A2A2

JOVIANA FIV DE BRAS - RRP6893

LACT.: 7.132,52KG DE LEITE



LLA BRISA FIV (MÃE)



Topo da genética LLA com um dos acasalamentos mais valiosos da atualidade / - Novilha 5/8 com impressionantes 2071 kg de GPTA Leite, filha direta da LLA Brisa com ICH Robber. Brisa é mãe da LLA Tunísia (maior GPTA da raça) e de vários touros de central. LLA Sapiência está posicionada seletto grupo 0,1% do topo da raça. / - Carrega em seu ventre um acasalamento de altíssimo valor, reunindo ICH Reytop (GPTA 2429) com a LLA Naomi FIV (PTA 1967), mãe do atual touro nº1 do pré-teste (LLA Nicholas - GPTA 2382), consolidando uma das combinações mais fortes da atualidade. Segue com prenhez confirmada de embrião 3/4, com parto previsto para junho de 2026.

LOTE

21



GIROLANDO LLA - LEONARDO DE LIMA AVELAR

RGN: **BT LLAFO466** • RGD: **2116CR** • NASC.: **13/07/2024** • **A2A2**
GPTA: **2004** • GRAU DE SANGUE: **3/4 HOL + 1/4 GIR** • **DECA 1**

LLA UYARA FIV 1428 BORBOLETA THORSON

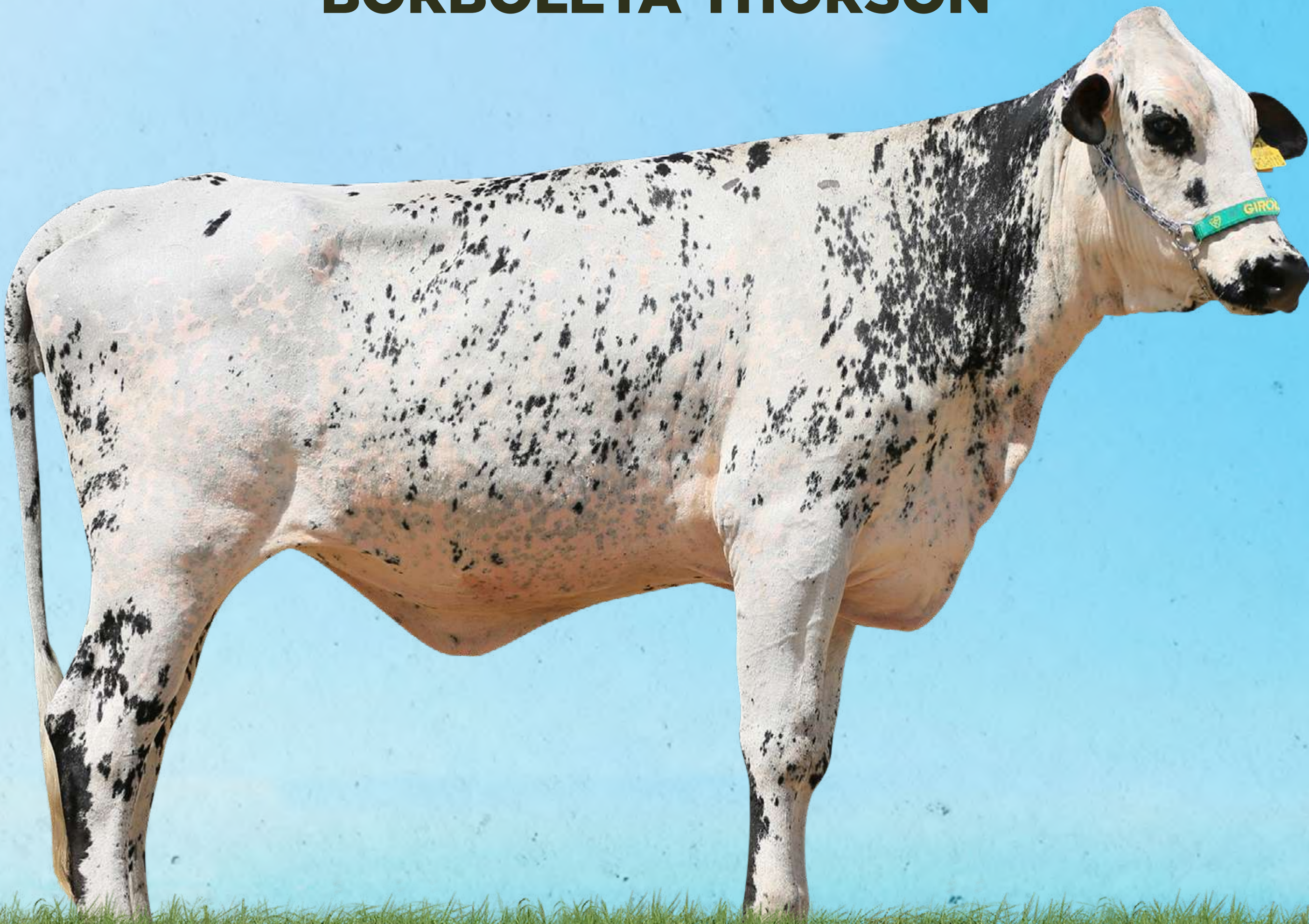

V Í D E O



V Í D E O

PINE-TREE LIONEL COWEN-ET

STGEN COWEN THORSON-ET

SAN-DAN CHARL 597-ET

MORNINGVIEW MCC KINGBOY-ET

LLA BORBOLETA FIV JOVIANA KINGBOY

1036AV - LACT.: 13.880,22KG LEITE 365/DIAS / PTA 1409KG

JOVIANA FIV DE BRAS - RRP6893

LACT.: 7132,52KG DE LEITE



Genética moderna com base nas famílias mais consistentes da LLA / - Novilha oriunda de um super acasalamento (Thorson na Brisa), carrega mais de 2000 kg de GPTA leite em seu DNA. Vem da família Brida e Brisa, duas das principais bases da genética LLA, que juntas somam vários touros de central e mães de importantes matrizes. A Brisa, destaque absoluto, é mãe da LLA Tunísia, detentora do maior GPTA da raça. Família de puro leite em seu DNA. / - Segue com prenhez confirmada do reprodutor LLA Cadillac (LLA Nemo x LLA Preciosa), com parto previsto para novembro de 2026. Reúne consistência, produção e força genética comprovada.

LOTE

22



GIROLANDO LLA - LEONARDO DE LIMA AVELAR

RGN: **BT LLAFO432** • RGD: **6531CN** • NASC.: **27/12/2023** • **A2A2**
GPTA: **1438** • GRAU DE SANGUE: **3/4 HOL + 1/4 GIR** • **DECA 1**

LLA HERDEIRA 1361 LORD V6287

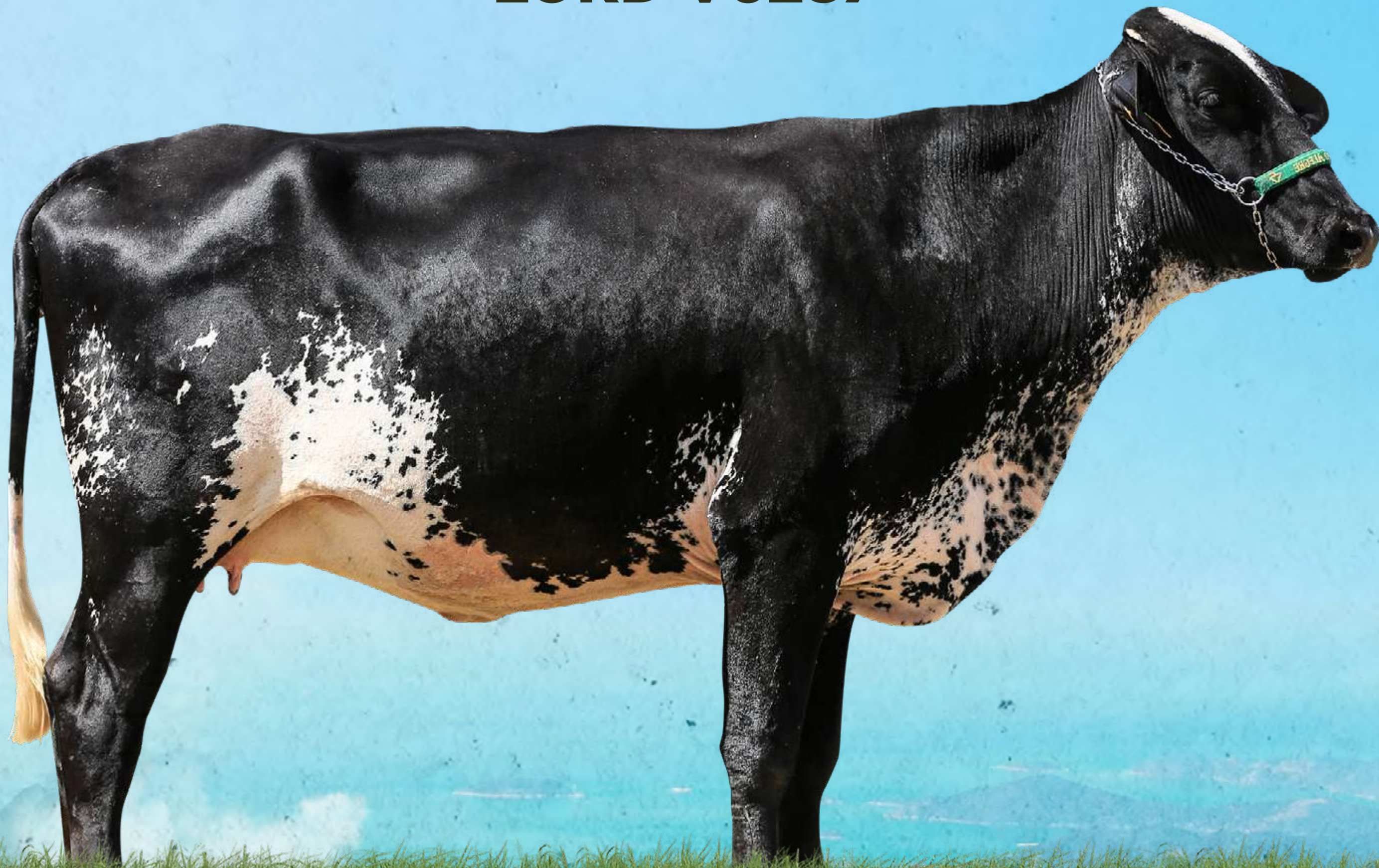

V Í D E O



V Í D E O

TJR DUKE DAWSON-ET

ICH V6287 FAZENDA DAWSON

5500BV - GPTA 1941KG

TSPR FAZENDA FIV - 6723AN

LACT.: 12.946,0KG DE LEITE - PTA 1376KG

SEAGULL-BAY AMAZON-ET

LLA LORD 917 CAPELA AMAZON

6119BK - LACT.: 13.925,49KG EM 323/DIAS - PTA 1575KG

CAPELA FIV CE BALS -3999U

LACT.: 17.178,35KG LEITE 365/DIAS - PTA 1533KG - A2A2



LLA LORD (MÃE)



CAPELA FIV (AVÓ MATERNA)



Genética consolidada com origem nas famílias mais produtivas da LLA / - Novilha de ótimo GPTA, oriunda da consagrada família Capela FIV, referência em fertilidade, longevidade e produção, com mais de 118.000 kg de leite vitalícia e histórico de 1 parto por ano. Reconhecida também pela qualidade de sistema mamário e forte transmissão genética, essa linhagem já produziu importantes touros de central, como LLA Nemo (Genex) e LLA Apollus (Alta Genetics), além da campeã Expoleite LLA Bandeira. / - Barriga de ouro - segue com prenhez confirmada de embrião 5/8 PS, oriundo de acasalamento estratégico da LLA Sapiência (GPTA 2071) com ICH W6860 FIGUEIRA RICO (GPTA 2152), reunindo o que há de melhor na linhagem 5/8, com parto previsto para maio de 2026.

LOTE

23



GIROLANDO LLA - LEONARDO DE LIMA AVELAR

RGN: **BT LLAF0448** • RGD: **2865CN** • NASC.: **30/04/2024** • **A2A2**
GPTA: **1198** • GRAU DE SANGUE: **3/4 HOL + 1/4 GIR** • **DECA 1**

LLA PANDORA 1400 PÂMELA NEMO

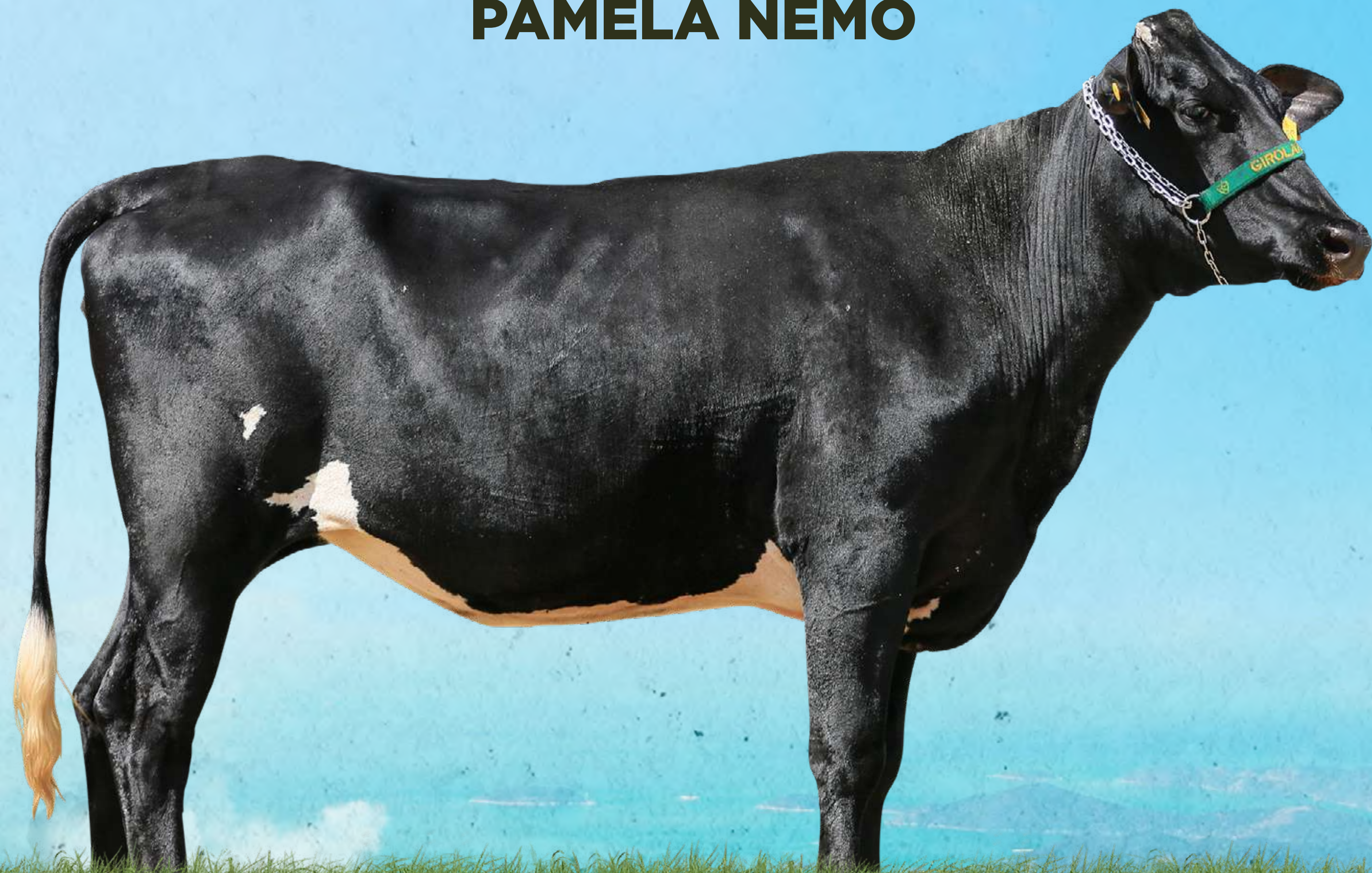

V Í D E O



V Í D E O

MR EVERGREENVIEW ALTADAY-ET

LLA NEMO CAPELA DAY

0025BT - GPTA 1746KG - A2A2

CAPELA FIV CE BALS -3999U

LACT.: 17.178,35KG LEITE 365/DIAS - PTA 1533KG - A2A2

BOMAZ SKYWALKER-ET

LLA PÂMELA FIV 1091 OLÍMPIO GEORGIA

2299CE - LACT.: 8.365,0KG LEITE 275/DIAS - PTA 1141KG

LLA GEÓRGIA 854 BRIDA SKYWALKER

LACT.: 14.475,0KG DE LEITE 365/DIAS - PTA 1958KG - A2A2



LLA GEÓRGIA (AVÓ MATERNA)



Força genética da família Brida com histórico comprovado de liderança / - Novilha oriunda da consagradas famílias Brida e Capela, base de importantes reprodutores da genética LLA. LLA Nemo (Genex), LLA Império e LLA Nicholas (Alta), LLA Napoleão (CRV). / Tem ainda a LLA Geórgia, mãe da LLA Preta, maior GPTA fêmea jovem de 2023, e também mãe da LLA Violeta (lote 6), um dos grandes destaques deste leilão. / - Segue inseminada do reprodutor LLA Cadillac (LLA Nemo x LLA Preciosa), com parto previsto para outubro de 2026. Lote que reúne consistência e alto potencial de transmissão genética para leite.

LOTE

24



GIROLANDO LLA - LEONARDO DE LIMA AVELAR

RGN: **BT LLA F0391** • RGD: **6527CN** • NASC.: **07/01/2024** • **A2A2**
GPTA: **1542** • GRAU DE SANGUE: **3/4 HOL + 1/4 GIR** • **DECA 1**

LLA VANESSA 1365 JULIETE MÁXIMOS

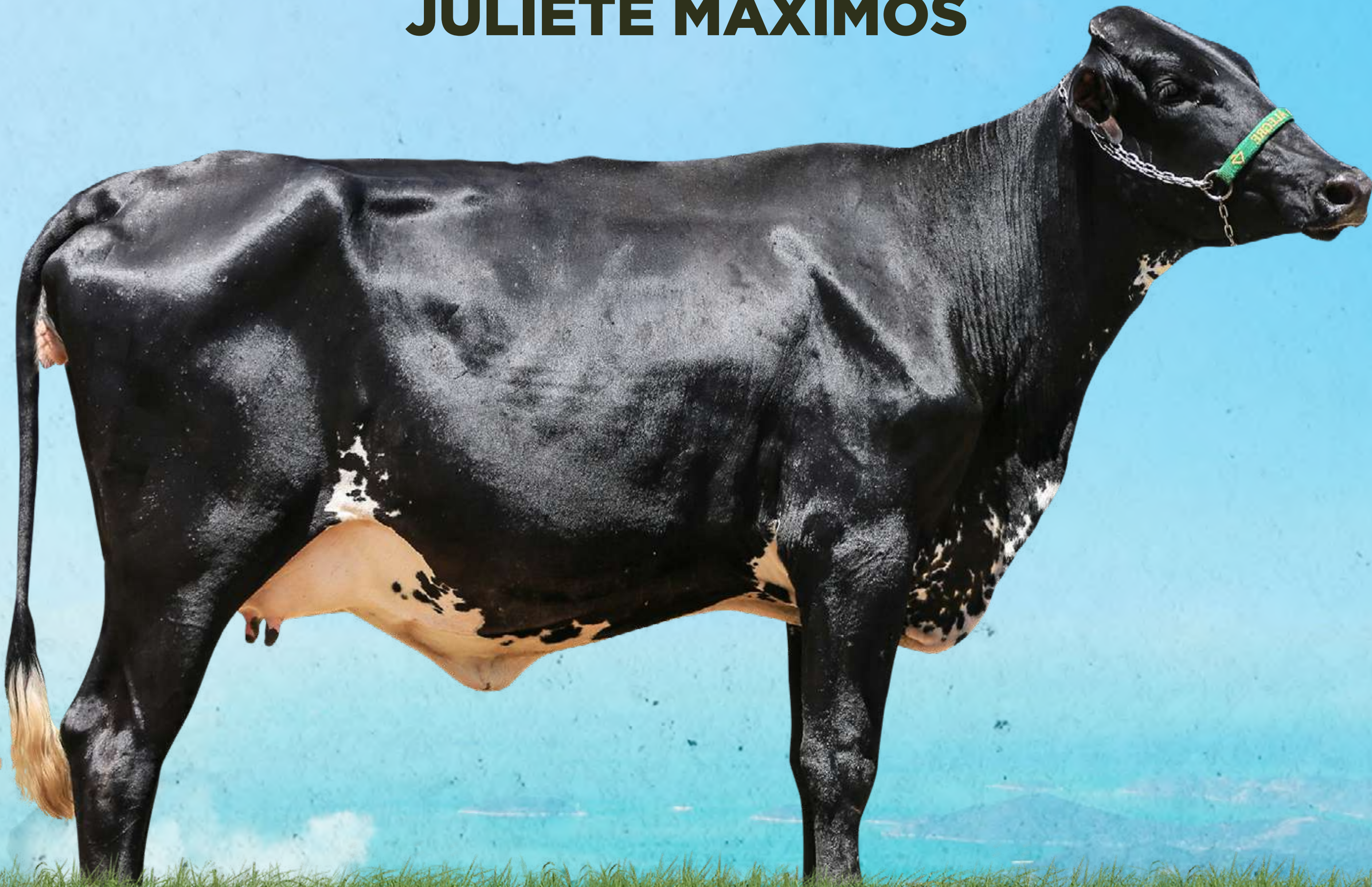

V Í D E O



V Í D E O

DE-SU GILLESPIY-ET

LLA MÁXIMOS 318 CANECA GILLESPIY

0761BM - GPTA 1227KG - A2A2

CANECA FIV CE BALS - 3998U

LACT.: 12.281,0KG DE LEITE - A2A2

MR EVERGREENVIEW ALTADAY-ET

LLA JULIETE FIV 1019 BORBOLETA DAY

8801CE - 1ºLACT.: 14.911,0KG DE LEITE EM 365/DIAS - PTA 1999KG

LLA BORBOLETA FIV JOVIANA KINGBOY

LACT.: 13.880,22KG LEITE 365/DIAS



LLA JULIETE (MÃE)



CANECA FIV (AVÓ PATERNA)



Produção elevada com genética de famílias consagradas da LLA / - Novilha filha do LLA Máximos (CRV Lagoa), descendente direto da consagrada Caneca FIV, referência em fertilidade, longevidade e produtividade, com histórico de 11 partos com intervalos inferiores a um ano. Suas filhas se destacam pelo excelente sistema mamário e consistência produtiva. / - Na linha materna, traz a força da LLA Juliete, vaca que ultrapassa 60 kg de leite/dia, com GPTA 1999 e destaque em conformação dentro do rebanho. Integra a tradicional família Borboleta, reconhecida pela alta transmissão de leite e elevados GPTAs em suas descendentes. / - Segue com prenhez confirmada do reprodutor LLA Trump, com parto previsto para abril de 2026.

LOTE

25



GIROLANDO LLA - LEONARDO DE LIMA AVELAR

RGN: **BT LLAFO396** • RGD: **6532CN** • NASC.: **25/01/2024** • **A2A2**
GPTA: **1798** • GRAU DE SANGUE: **3/4 HOL + 1/4 GIR** • **DECA 1**

LLA DEVASSA 1374 ESTELAR ROBBER



V Í D E O



V Í D E O

KINGEMERLING ALTAFAD-ET

ICH ROBBER CANELA FAD

2919BA - PTA 2297 - A2A2

ICH CANELA TEATRO - S3377

LACT.: 24.798,26KG LEITE 566/DIAS

S-S-I MONTROSS JEDI-ET

LLA ESTELAR BORBOLETA JEDI

5294BC - LACT.: 16.229,0KG LEITE 365/DIAS - PTA 2015KG - A2A2

LLA BORBOLETA FIV JOVIANA KINGBOY

LACT.: 13.880,22KG LEITE 365/DIAS



LLA ESTELAR (MÃE)



Alta carga genômica com origem em uma das famílias mais consistentes da LLA / - Filha do Robber, touro provado com o maior PTA da raça (2297kg), e da consagrada LLA Estelar, matriz de destaque com IPG 2.3, segundo maior IPG da raça e mãe do LLA Sucessor, touro de central (Semex). / Integra a tradicional família Borboleta, reconhecida por transmitir produção, fertilidade e longevidade, com fêmeas que carregam elevados GPTA Leite em sua base genética. / - Segue com prenhez confirmada do reprodutor LLA Cadillac (LLA Nemo x LLA Preciosa), com parto previsto para outubro de 2026, agregando ainda mais valor a um lote de forte consistência genética. / DNA.

LOTE

26



GIROLANDO LLA - LEONARDO DE LIMA AVELAR

RGN: **BT LLAFO515** • RGD: **3764CO** • NASC.: **16/11/2023** • **A2A2**
 GRAU DE SANGUE: **3/4 HOL + 1/4 GIR**

LLA ANDIE 1345 MURALHA NEMO

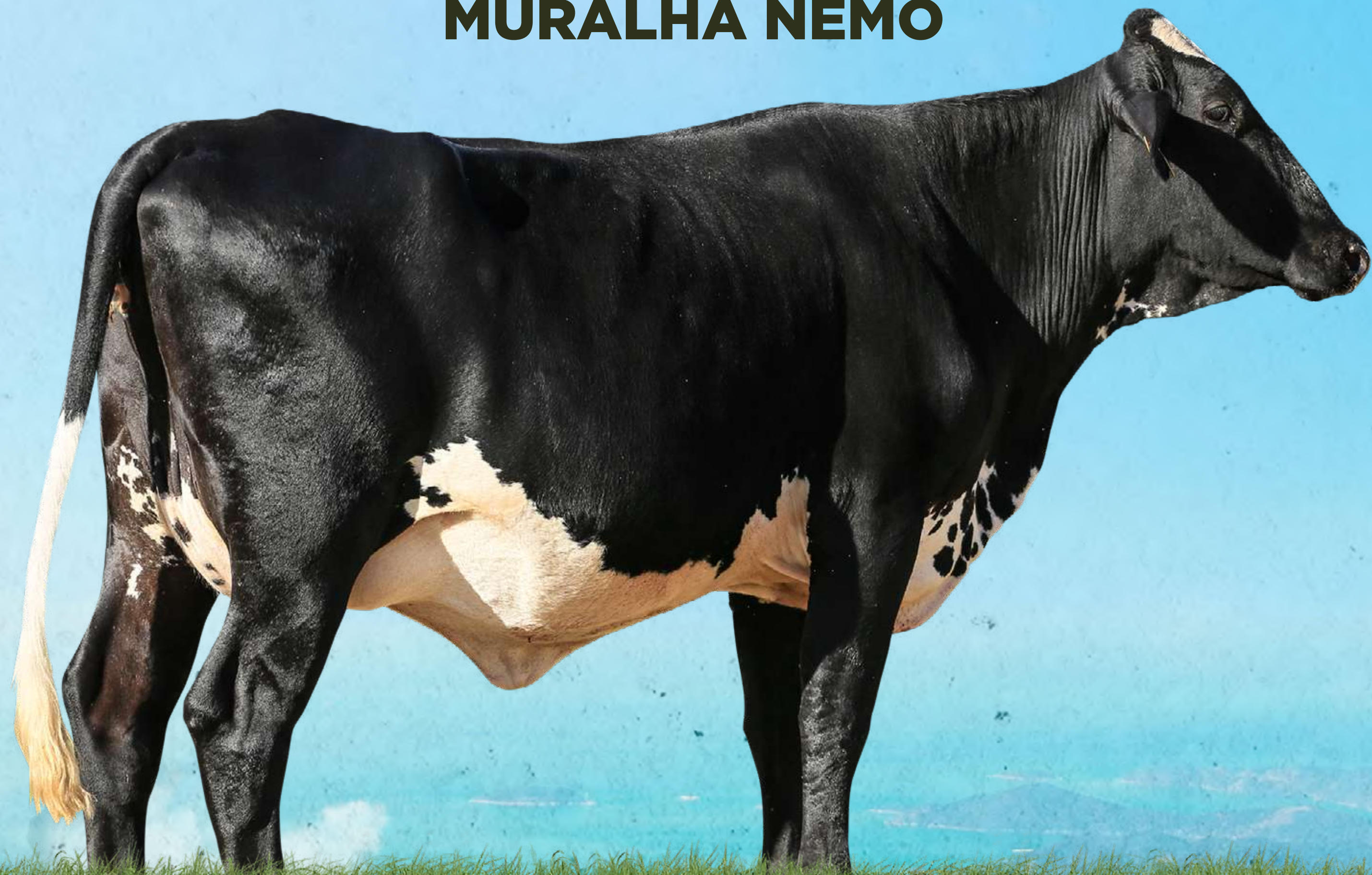

V Í D E O



V Í D E O

MR EVERGREENVIEW ALTADAY-ET

LLA NEMO 370 CAPELA DAY

0025BT - GPTA 1746KG

CAPELA FIV CE BALS -3999U

LACT.: 17.178,35KG LEITE 365/DIAS - PTA 1533KG - A2A2

DE-SU GILLESPIY-ET

LLA MURALHA FIV 1022
BORBOLETA GILLESPIY

0006BT - LACT.: 10.157,0KG DE LEITE / PTA 1563KG / A2A2

LLA BORBOLETA FIV JOVIANA KINGBOY

LACT.: 13.880,22KG LEITE 365/DIAS



LLA MURALHA (MÃE)



CAPELA FIV (AVÓ PATERNA)



Ventre de ouro com genética moderna e altamente valorizada / - Novilha filha do LLA Nemo, touro de central, que é pai da 3ª melhor da atual fêmea jovem $\frac{3}{4}$ GPTA. Sua mãe LLA - - Muralha vem da família BRISA e BRIDA, ambas com lactação acima de 16.000kg. **ATENÇÃO:** carrega ventre de ouro!! Em seu ventre está o LLA NEMO X LLA BERENICE. Berenice é um pedigree moderno, tem 1992 kg de GPTA (quase 2000), tem -41 IPP e seu IPG é de 2.1 (um dos maiores IPG da raça). Berenice é filha do Thorson na Brisa. LLA Brisa é mãe de 3 touros de central e é mãe da LLA Tunísia (MAIOR GPTA DA RAÇA). Lote com alto potencial de produção e transmissão genética. Previsão de parto maio/2026

LOTE

27



GIROLANDO LLA - LEONARDO DE LIMA AVELAR

RGN: **NP1289 - LA** • RGD: **6542CT** • NASC.: **17/06/2023**
GRAU DE SANGUE: **3/4 HOL + 1/4 GIR**

LLA CARÍSSIA



V Í D E O



V Í D E O



- Novilha de excelente estrutura, filha do touro Porsche-ET HO (TPI 3083), segue com prenhe confirmada do reprodutor LLA Olímpio Jr. (JPZ Olímpio x LLA Brisa), touro 5/8 - Alta Genetics.

LOTE

28



GIROLANDO LLA - LEONARDO DE LIMA AVELAR

RGN: **BT LLAF0386** • RGD: **2101CR** • NASC.: **23/11/2023** • **A2A2**
GRAU DE SANGUE: **3/4 HOL + 1/4 GIR**

LLA VICTÓRIA 1348 NAJA NAPOLEÃO

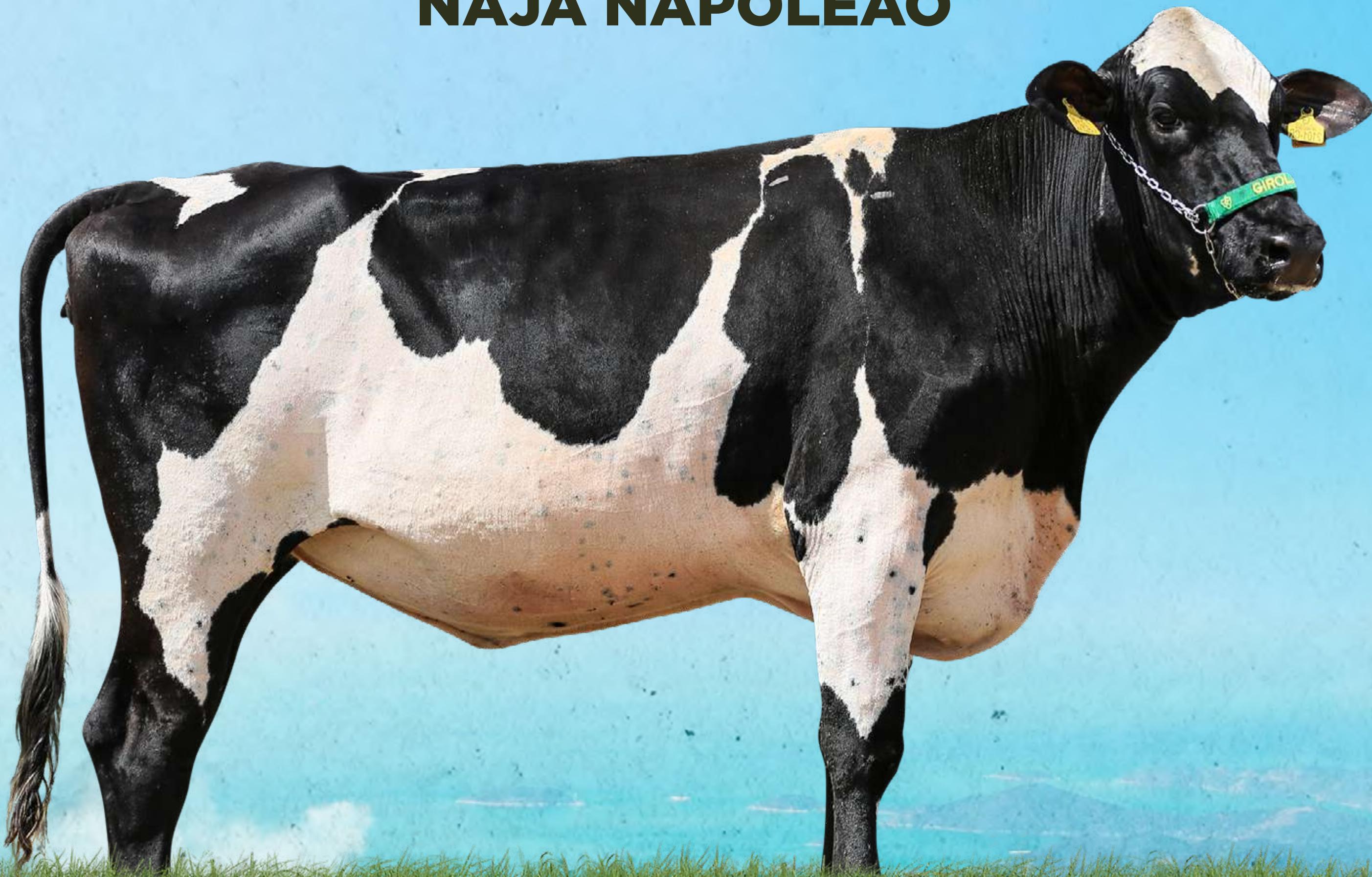

V Í D E O



V Í D E O

MR EVERGREENVIEW ALTADAY-ET

LLA NAPOLEÃO FIV BRIDA DAY

9999BS - GPTA 1839KG - A2A2

LLA BRIDA FIV JOVIANA KINGBOY

LACT.: 16.101,0KG DE LEITE / PTA 1654KG / A2A2

DENOVO 14368 CAPRI-ET

LLA NAJA 955 BRAUNA CAPRI

7983BP - LACT.: 12.526,0KG DE LEITE / PTA 1207KG / A2A2

LLA BRAUNA FIV HARMONIOSA GILLESPI

LACT.: 12.340,0KG DE LEITE / PTA 913KG



LLA NAJA (MÃE)



LLA BRIDA FIV (AVÓ PATERNA)



Precocidade e genética funcional com base nas principais famílias da LLA / - Novilha filha do LLA Napoleão, touro de central (CRV Lagoa), oriundo da LLA Brida, matriz de destaque com mais de 16.000 kg de leite e base de importantes reprodutores da genética LLA. Napoleão tem uma característica especial, ele é SENSÍVEL (-), significa que suas filhas mantem a produção tanto em climas mais amenos quanto quentes. / - Na linha materna, traz a LLA Naja, com IPP -51, evidenciando alta precocidade e eficiência reprodutiva, característica marcante transmitida às suas filhas. / - Segue com prenhez confirmada do reprodutor LLA Cadillac (LLA Nemo x LLA Preciosa), com parto previsto para outubro de 2026, agregando valor a um lote com forte potencial produtivo e reprodutivo.

LOTE

29



GIROLANDO LLA - LEONARDO DE LIMA AVELAR

RGN: **BT LLAF0444** • RGD: **0210CR** • NASC.: **04/04/2024** • **A2A2**
GRAU DE SANGUE: **3/4 HOL + 1/4 GIR**

LLA CHANEL 1391 CALIFÓRNIA NAPOLEÃO

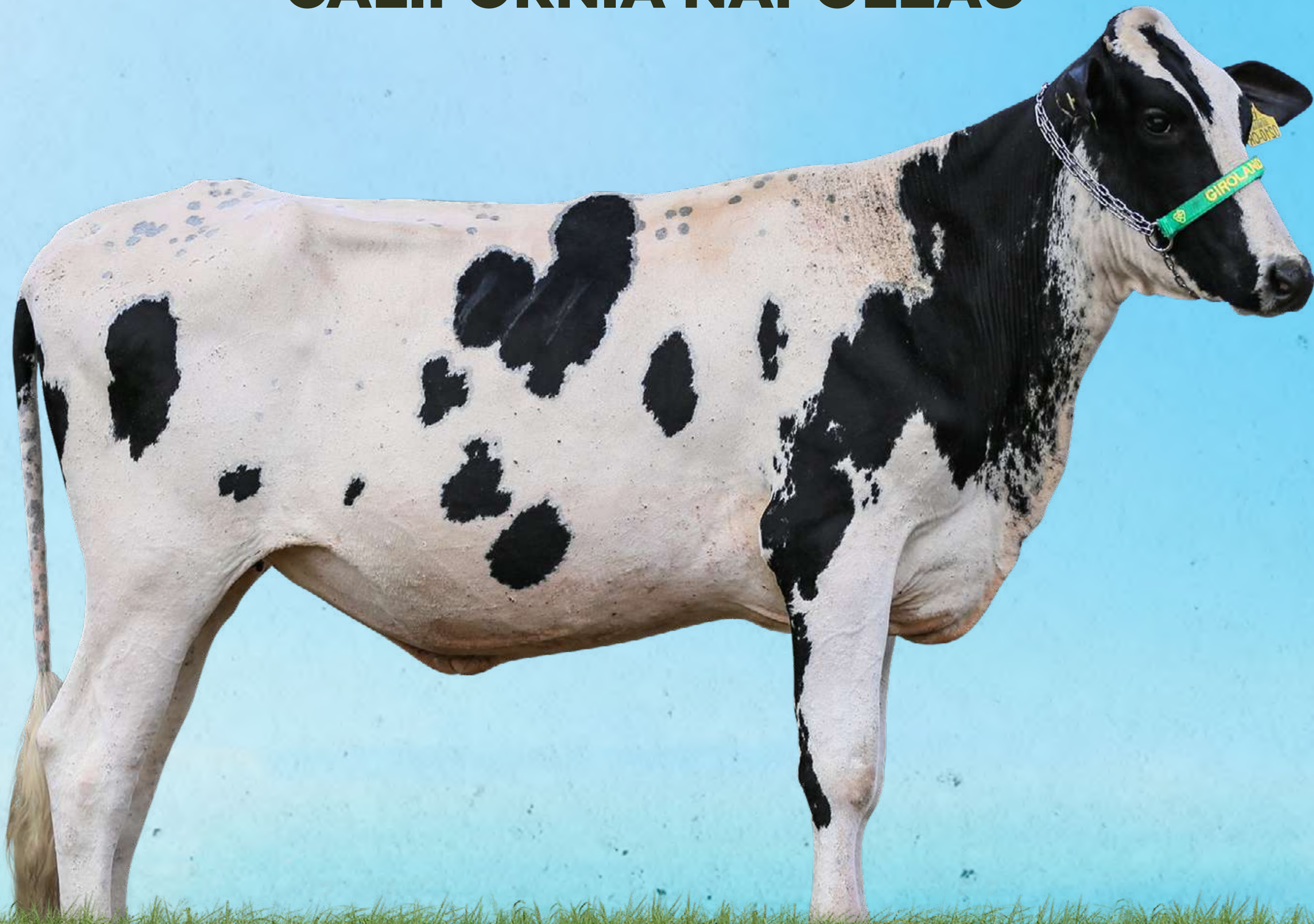

V Í D E O



V Í D E O

MR EVERGREENVIEW ALTADAY-ET

LLA NAPOLEÃO FIV BRIDA DAY

9999BS - GPTA 1839KG - A2A2

LLA BRIDA FIV JOVIANA KINGBOY

LACT.: 16.101,0KG DE LEITE / PTA 1654KG / A2A2

AXXOR AVALON RPM DA SANTO ANTONIO

LLA CALIFORNIA AXXOR BRAHMA

1040AV - LACT.: 9.773,0KG DE LEITE / PTA 725KG / A2A2

LLA BRAHMA - 9203AP - PTA 1276KG

LACT.: 12.161,0KG DE LEITE

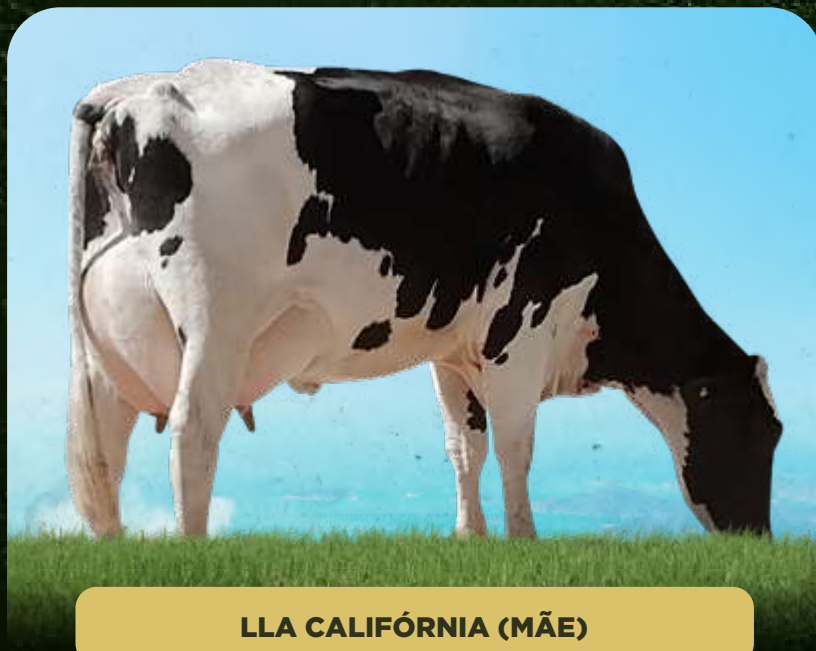

LLA CALIFÓRNIA (MÃE)



LLA BRIDA FIV (AVÓ PATERNA)



Produção consistente com adaptação e genética funcional / - Novilha filha do LLA Napoleão, touro de central oriundo da LLA Brida com Altaday, reconhecido por alto potencial leiteiro e pela característica Sensível (-), garantindo filhas que mantêm produção tanto em climas amenos quanto em condições mais desafiadoras. / - Na linha materna, destaca-se a LLA Califórnia, matriz que já produziu touro de central (LLA Cobalto-Sembra), reforçando a capacidade de transmissão genética do lote. / - Segue com prenhez confirmada do reprodutor LLA Cadillac (LLA Nemo x LLA Preciosa), com parto previsto para novembro de 2026.

LOTE

30



GIROLANDO LLA - LEONARDO DE LIMA AVELAR

RGN: **BT LLAF0491** • RGD: **3743CO** • NASC.: **17/09/2024** • **A2A2**
GRAU DE SANGUE: **3/4 HOL + 1/4 GIR**

LLA VIVIAN 1452 ABSOLUTA NAPOLEÃO



V Í D E O



V Í D E O

MR EVERGREENVIEW ALTADAY-ET

LLA NAPOLEÃO FIV BRIDA DAY

9999BS - GPTA 1839KG - A2A2

LLA BRIDA FIV JOVIANA KINGBOY

LACT.: 16.101,0KG DE LEITE / PTA 1654KG / A2A2

JPZ OLÍMPIO ARGEU LINDA FIV

LLA ABSOLUTA OLÍMPIO

2991AI - LACT.: 13.905,0KG DE LEITE / PTA 774KG

LLA IVET - 2975AI

LACT.: 6.482,9KG DE LEITE / PTA 379KG



LLA NAPOLEÃO (PAI)



LLA BRIDA FIV (AVÓ PATERNA)



Genética LLA com base nas famílias mais influentes da raça / - Novilha que reúne na sua linha alta a família Brida e Brisa, base da genética LLA. / - Na linha baixa, traz a influência da família JPZ Olímpio, destaque absoluto na raça Girolando, sendo o melhor touro provado 3/4 no ano de 2020, reconhecido pela forte transmissão de produção, estrutura e consistência genética. / - Segue com prenhez confirmada do reprodutor LLA Cadillac (LLA Nemo x LLA Preciosa), com parto previsto para novembro de 2026.

LOTE

31



GIROLANDO LLA - LEONARDO DE LIMA AVELAR

RGN: **BT LLAF0531** • RGD: • NASC.: **13/12/2024** • **A2A2**
GRAU DE SANGUE: **3/4 HOL + 1/4 GIR**

LLA MALBEC 760 GOIANA ANTHONY

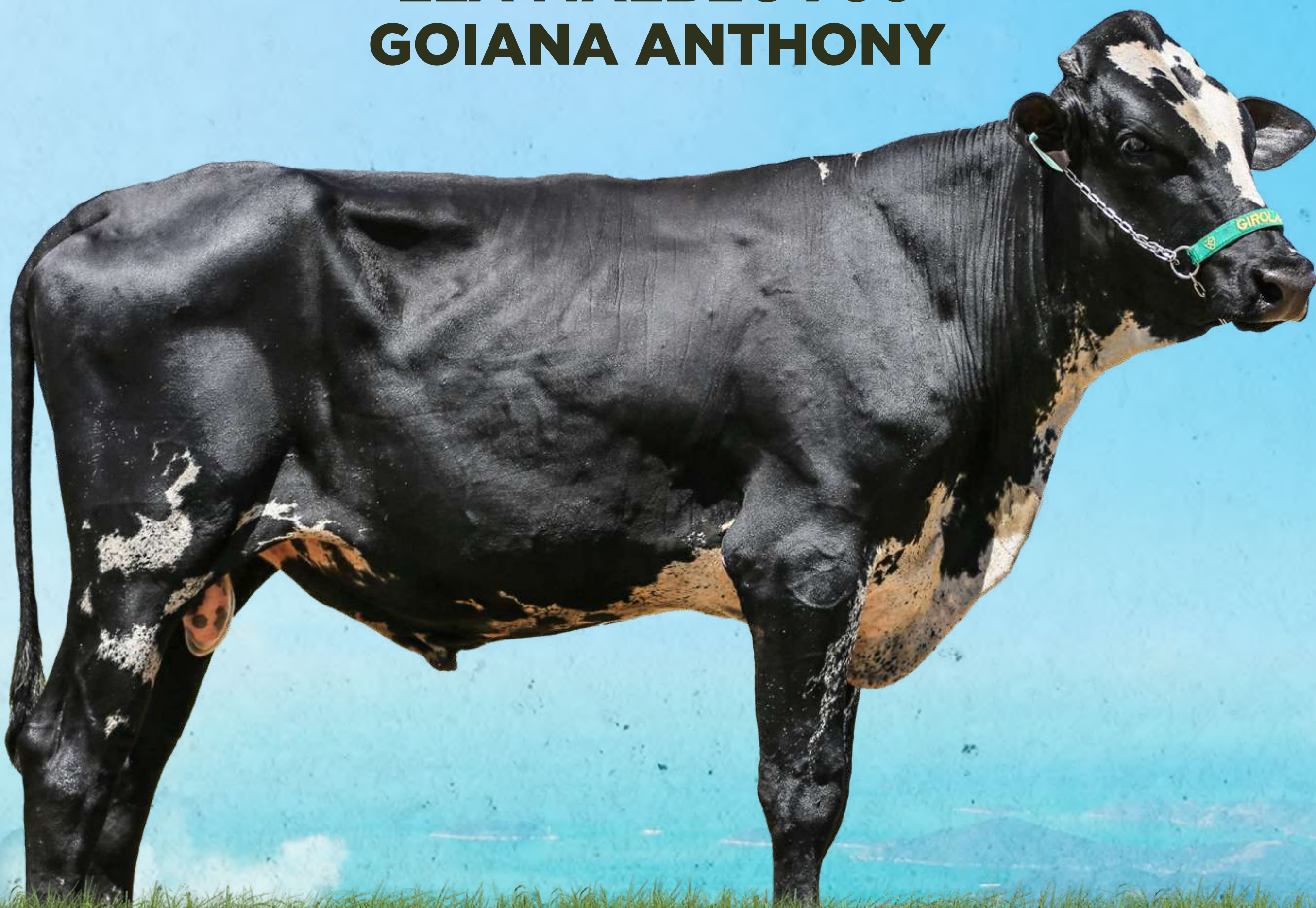

V Í D E O



V Í D E O

STRAUSS FIV MONTROSS 2B DA MIRAI

LLA ANTHONY 454 CANELA STRAUSS

3522CA - GPTA 1527KG - A2A2

ICH S4211 CANELA COMMANDER

LACT.: 17.473KG DE LEITE / PTA 1725KG

PEAK ALTAKARMA-ET

LLA GOIANA 889 BRISA KARMA

5703BJ - LACT.: 15.768,0KG DE LEITE / GPTA 1927 / A2A2

LLA BRISA FIV JOVIANA KINGBOY

LACT.: 16.947,0KG DE LEITE / PTA 1633KG / A2A2



LLA GOIANA (MÃE)



LLA BRISA FIV (AVÓ MATERNA)



ICH CANELA COMMANDER (AVÓ PATERNA)



Alto nível genético com perfil para central / - Filho do LLA Anthony (Alta Genetics), um dos touros mais férteis na FIV com alto potencial leiteiro, apresenta base genética sólida e altamente funcional. Na linha materna, traz a força da LLA Goiana (lactação 14.709 kg, PTA leite 1859) e ainda carrega em seu pedigree a consagrada LLA Brisa, referência absoluta na genética LLA. / - Reúne características de um verdadeiro reprodutor de central, com alto nível de GPTA (+1900kg), sendo classificado como touro OURO pelos critérios do MAPA. Consolida-se como uma oportunidade diferenciada para quem busca evolução genética com segurança.

