

LEILÃO VIRTUAL

# FUTURITY

RECONQUISTA

**15 | ABR | 26**

QUARTA-FEIRA, 19H - LANCE RURAL



TERNEIROS E TERNEIRAS  
**ANGUS E BRANGUS**



**RECONQUISTA**

ANGUS · BRANGUS · CRIoulos · PÔNEIS

LEILOEIRO

**Fábio Crespo**  
LEILÃO RURAL

LEILOEIRAS

  
**PARCERIA**  
LEILÕES

  
**PROGRAMA**  
LEILÕES

ASSESSORIA

  
**FELIPE CASSOL**  
ASSESSORIA Pecuária

TRANSMISSÃO

  
**LANCE RURAL**

LEILÃO VIRTUAL

# FUTURITY

## O FUTURO SE CONSTRÓI COM BASE SÓLIDA

Em cada safra, o desafio é claro: evoluir sem perder consistência. Mais do que buscar animais de destaque pontual, nosso trabalho está em construir uma base genética que entregue resultado no campo, de forma repetida e confiável.

A geração 2025 é reflexo direto desse direcionamento. Um grupo formado com critério, combinando linhagens reconhecidas, desempenho produtivo e funcionalidade, sempre com foco no que realmente importa: eficiência dentro do sistema.

Seguimos ampliando nossa oferta com responsabilidade, disponibilizando ao mercado animais que não apenas apresentam qualidade individual, mas que se encaixam em programas produtivos reais, seja na reposição, no cruzamento ou na busca por padronização de rebanho.

Os terneiros e terneiras Angus e Brangus desta seleção carregam uma genética construída para trabalhar: com adaptação, previsibilidade e capacidade de produção, respeitando as diferentes realidades de manejo e ambiente.

Mais do que genética, entregamos direção. Animais pensados para produzir, evoluir e sustentar resultado ao longo do tempo.

Seguimos comprometidos em evoluir junto com a pecuária moderna, sempre com foco em eficiência, consistência e resultado.

LEILÃO VIRTUAL

# FUTURITY

## NOSSA OFERTA

50 TERNEIROS E TERNEIRAS  
ANGUS E BRANGUS

## CONDIÇÕES DE PAGAMENTO

30 PARCELAS

2+2+2+2+2+2+2+2+2+2+2+10

PAGAMENTO À VISTA

12% DE DESCONTO

12 PARCELAS

4% DE DESCONTO

## FRETE FACILITADO

CONSULTAR VALORES



**RECONQUISTA**

ANGUS · BRANGUS · CRIoulos · PÔNEIS

LEILÃO VIRTUAL

# FUTURITY

**FALE COM NOSSA EQUIPE**



MARCELO CAIROLI



FELIPE CASSOL



RENATO ICART



FÁBIO CRESPO



GUSTAVO



EDUARDO



CAIROLI

PARCERIA LEILÕES: 51 3076.5710  
PROGRAMA LEILÕES: 43 3373.7000

LEILOEIRO



LEILOEIRAS



ASSESSORIA



TRANSMISSÃO



IMAGENS



COMUNICAÇÃO



LEILÃO VIRTUAL

# FUTURITY

## TERNEIRAS ANGUS

  
**RECONQUISTA**  
ANGUS · BRANGUS · CRIoulos · PÔNEIS

LOTE

01

# RECONQUISTA 4042 HEREDERO ZELOSO

**RECONQUISTA**  
ANGUS · BRANGUS · CRIoulos · PONEIS



TAT: 4042 | HBB: 279732 | NASC: 03/05/2025 | PESO: 238 Kg

PAI

**VOLCAN ZELDA**  
5963 FIV - HEREDERO

MÃE

**RECONQUISTA TE3220**  
ZELOSO BISMARCK

AVÔ MATERNO

**RECONQUISTA TEI2473 ZELOSO HARVESTOR**

Animal com genética voltada à padronização e consistência produtiva, com forte influência de Heredero e base funcional consolidada.

Indicado para sistemas que buscam uniformidade de lote, escala e previsibilidade de resultado.



**HEREDERO**

LINHAGEM



**SAV BISMARCK**

HEREDERO com base funcional ZELOSO (SAV).

LEILÃO VIRTUAL

**FUTURITY**

LOTE

02

RECONQUISTA 4044  
NACO ZELOSO

  
**RECONQUISTA**  
ANGUS · BRANGUS · CRIoulos · PÔNEIS



TAT: 4044 | HBB: 277307 | NASC: 10/05/2025 | PESO: 282 Kg

PAI

RECONQUISTA 1301  
NACO CACHAFAZ FENOMENA

MÃE

RECONQUISTA 3464  
ZELOSO NACO

AVÔ MATERNO

RECONQUISTA TE3014 CAMPERO ZELOSO ZORZAL

Desempenho consistente para crescimento na desmama,  
indicando bom desenvolvimento inicial.

Base genética consolidada, com influência de Cachafaz e  
forte concentração em Zorzal, projetando produção uniforme  
e alta previsibilidade no rebanho.



**CACHAFAZ**

LINHAGEM



**ZORZAL**

Base Cachafaz (Tres Marías), com forte concentração em Zorzal.

LEILÃO VIRTUAL

**FUTURITY**

LOTE

03

# RECONQUISTA 4049 HEREDERO QUATY

**RECONQUISTA**  
ANGUS · BRANGUS · CRIoulos · PÔNEIS



TAT: 4049 | HBB: 277311 | NASC: 16/05/2025 | PESO: 261 Kg

PAI

**VOLCAN ZELDA**  
5963 FIV - HEREDERO

MÃE

**BASCA QUATY**  
1422

AVÔ MATERNO

**BASCO QUATI LUCKY 1007 TE**

Desempenho equilibrado na desmama, indicando desenvolvimento funcional e boa adaptação ao sistema.

Base genética com forte influência de Heredero e suporte da linhagem Quaty, projetando fêmeas produtivas, adaptadas e consistentes no sistema.



**HEREDERO**

LINHAGEM



**SAV BISMARCK**

HEREDERO com base funcional SAV (Bismarck).

LEILÃO VIRTUAL

**FUTURITY**

LOTE

04

RECONQUISTA TE4058  
RENOWN ZELOSO

RECONQUISTA  
ANGUS · BRANGUS · CRIoulos · PONEIS



TAT: TE4058 | HBB: 276807 | NASC: 29/05/2025 | PESO: 281 Kg

PAI  
SAV RENOWN  
3439

MÃE  
RECONQUISTA 3528  
ZELOSO CREDITO

AVÔ MATERNO  
RECONQUISTA TEI2473 ZELOSO HARVESTOR PRO

Desempenho positivo para crescimento na desmama, indicando bom desenvolvimento e potencial produtivo.

Base genética em SAV Renown com suporte da linhagem Zeloso, projetando animais com maior capacidade de ganho, volume e consistência de carcaça.



SAV RENOWN

LINHAGEM



SAV HARVESTOR

Base SAV Renown, com forte influência da linhagem Zeloso (Harvestor).

LEILÃO VIRTUAL

FUTURITY

LOTE

05

# RECONQUISTA TE4059 EURO RITO

**RECONQUISTA**  
ANGUS · BRANGUS · CRIoulos · PÔNEIS



TAT: TE4059 | HBB: 277937 | NASC: 29/05/2025 | PESO: 272 Kg

PAI  
ERRE TE 383  
CONDOR EURO TE

MÃE  
RECONQUISTA TEI2476  
ZEZÉ RITO PROVIDENCE

AVÔ MATERNO  
SAV 707 RITO 9969

Desempenho equilibrado na desmama, indicando desenvolvimento funcional e consistente.

Base genética em Euro com suporte da linhagem Rito, projetando animais estruturados, produtivos e com bom potencial de ganho.

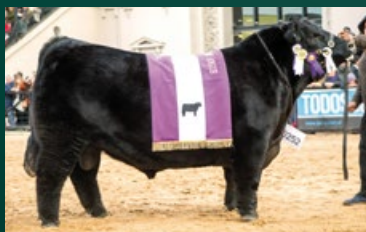

**EURO**

LINHAGEM



**SAV RITO**

EURO com influência da linhagem RITO.

LEILÃO VIRTUAL

**FUTURITY**

LOTE

06

RECONQUISTA TE4063  
GARDEL ZELOSO

RECONQUISTA  
ANGUS · BRANGUS · CRIoulos · PONEIS



TAT: TE4063 | HBB: 276808 | NASC: 30/05/2025 | PESO: 314 Kg

PAI  
TRES MARIAS A689  
GARDEL

MÃE  
RECONQUISTA TE3000  
ZELOSO B. NAME

AVÔ MATERNO  
RECONQUISTA TEI2473 ZELOSO HARVESTOR PRO

Desempenho positivo para crescimento na desmama, indicando bom desenvolvimento e potencial de ganho.

Base genética em Gardel (Tres Marias) com suporte da linhagem Zeloso, projetando animais com boa capacidade de ganho, padronização e consistência de carcaça.



**GARDEL**

LINHAGEM



**SAV HARVESTOR**

GARDEL com influência da linhagem ZELOSO (Harvestor).

LEILÃO VIRTUAL

FUTURITY

LOTE

07

# RECONQUISTA TE4068 EURO RITO

**RECONQUISTA**  
ANGUS · BRANGUS · CRIoulos · PÔNEIS



TAT: TE4068 | HBB: 277939 | NASC: 30/05/2025 | PESO: 263 Kg

PAI  
ERRE TE 383  
CONDOR EURO TE

MÃE  
RECONQUISTA TEI2476  
ZEZÉ RITO PROVIDENCE

AVÔ MATERNO  
SAV 707 RITO 9969

Desempenho positivo para crescimento na desmama, indicando bom desenvolvimento e ganho consistente.

Base genética em Euro com suporte da linhagem Rito, projetando animais estruturados, produtivos e com bom potencial de ganho.

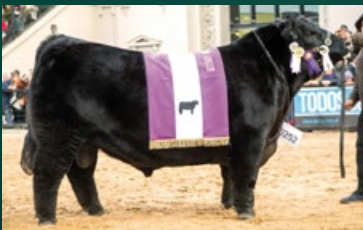

**EURO**

LINHAGEM



**SAV RITO**

EURO com influência da linhagem RITO.

LEILÃO VIRTUAL

**FUTURITY**

LOTE

08

RECONQUISTA TE4071  
RENOWN ZELOSO

  
**RECONQUISTA**  
ANGUS · BRANGUS · CRIoulos · PONEIS



TAT: TE4071 | HBB: 276803 | NASC: 30/05/2025 | PESO: 296 Kg

PAI

SAV RENOWN 3439

MÃE

RECONQUISTA 3528  
ZELOSO CREDITO

AVÔ MATERNO

RECONQUISTA TEI2473 ZELOSO HARVESTOR PRO

Destaque para crescimento na desmama, indicando elevado potencial de ganho e desempenho produtivo.

Base genética em SAV Renown com suporte da linhagem Zeloso, projetando animais com maior capacidade de ganho, volume e consistência de carcaça.



**SAV RENOWN**

LINHAGEM



**SAV HARVESTOR**

SAV Renown com forte influência da linhagem Zeloso (Harvestor).

LEILÃO VIRTUAL

**FUTURITY**

LOTE

09

RECONQUISTA TE4073  
GARDEL ZELOSO

  
**RECONQUISTA**  
ANGUS · BRANGUS · CRIoulos · PONEIS



TAT: TE4073 | HBB: 276800 | NASC: 30/05/2025 | PESO: 301 Kg

PAI

TRES MARIAS A689  
GARDEL

MÃE

RECONQUISTA TE3000  
ZELOSO B. NAME

AVÔ MATERNO

RECONQUISTA TEI2473 ZELOSO HARVESTOR PRO

Base genética consistente, com forte influência de Gardel (Tres Marías), indicando boa padronização e potencial produtivo.

Pedigree estruturado para ganho, volume e consistência de carcaça, alinhado a sistemas que buscam desempenho com segurança.



**GARDEL**

LINHAGEM



**SAV HARVESTOR**

GARDEL (Tres Marías) com base ZELOSO (Harvestor/Bismarck).

LEILÃO VIRTUAL

**FUTURITY**

LOTE

10

# RECONQUISTA 4080 HEREDERO RAINMARKER

**RECONQUISTA**  
ANGUS · BRANGUS · CRIoulos · PONEIS



TAT: 4080 | HBB: 277316 | NASC: 25/06/2025 | PESO: 261 Kg

PAI  
**VOLCAN ZELDA**  
5963 FIV

MÃE  
**RECONQUISTA 3415**  
RAINMAKER CANDELERO

AVÔ MATERNO  
**BASIN RAINMAKER 4404**

Destaque para crescimento na desmama, aliado a boa capacidade materna, indicando elevado potencial produtivo.

Base genética em Euro com suporte da linhagem Rainmaker, estruturada sobre base funcional Candelero, projetando fêmeas produtivas e consistentes no sistema.

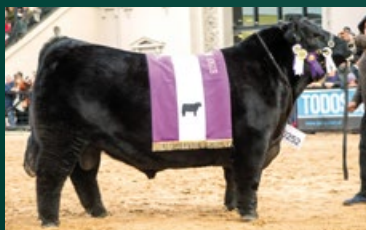

**EURO**

EURO com influência da linhagem RAINMAKER.

LINHAGEM



**RAINMAKER 4404**

LEILÃO VIRTUAL

**FUTURITY**

LOTE

11

# RECONQUISTA 4081 ZORZALITO

**RECONQUISTA**  
ANGUS · BRANGUS · CRIoulos · PÔNEIS



TAT: 4081 | HBB: 277317 | NASC: 26/06/2025 | PESO: 214 Kg

PAI

TRES MARIAS 9989  
ZORZALIT 8958 TE

MÃE

RECONQUISTA 3188  
CANDELERO BRAVE

AVÔ MATERNO

RECONQUISTA TE2234 UNITÁRIO CANDELERO

Desempenho consistente na desmama, indicando bom desenvolvimento e padronização.

Base genética em Zorzal (Tres Marias) com suporte da linhagem Candelerio, projetando fêmeas funcionais, adaptadas e consistentes no sistema.



**ZORZAL**

LINHAGEM



**HORNERO**

ZORZAL (Tres Marias) com base funcional e influência de Hornero.

LEILÃO VIRTUAL

**FUTURITY**

LOTE

12

# RECONQUISTA 4083 GARDEL STEADFAST

**RECONQUISTA**  
ANGUS · BRANGUS · CRIoulos · PONEIS



TAT: 4083 | HBB: 277319 | NASC: 27/06/2025 | PESO: 240 Kg

PAI  
TRES MARIAS A689  
GARDEL

MÃE  
RECONQUISTA 3449  
STEADFAST CANDELERO

AVÔ MATERNO  
MC CUMBER STEADFAST 635

Desempenho positivo para crescimento na desmama, indicando bom desenvolvimento e potencial de ganho.

Base genética em Gardel (Tres Marias) com suporte da linhagem Steadfast, projetando animais com boa capacidade de ganho, padronização e consistência de carcaça.



**GARDEL**

LINHAGEM



**STEADFAST**

GARDEL (TRES MARIAS) com suporte da linhagem STEADFAST.

LEILÃO VIRTUAL

**FUTURITY**

LOTE

13

# RECONQUISTA 4084 GARDEL CANDELERO

**RECONQUISTA**  
ANGUS · BRANGUS · CRIoulos · PÔNEIS



TAT: 4084 | HBB: 277320 | NASC: 28/06/2025 | PESO: 219 Kg

PAI  
TRES MARIAS A689  
GARDEL

MÃE  
RECONQUISTA 3263  
CANDELERO HORNERO

AVÔ MATERNO  
RECONQUISTA TE2234 UNITÁRIO CANDELERO

Desenvolvimento funcional na desmama, indicando bom padrão e adaptação ao sistema.

Base genética em Gardel (Tres Marias) com suporte da linhagem Candelerio, projetando fêmeas consistentes, adaptadas e com boa padronização.



**GARDEL**

LINHAGEM



**HORNERO**

GARDEL (TRES MARIAS) com base funcional e influência de Hornero.

LEILÃO VIRTUAL

**FUTURITY**

LOTE

14

# RECONQUISTA 4093 REMIXADO ICONIC

**RECONQUISTA**  
ANGUS · BRANGUS · CRIoulos · PONEIS



TAT: 4093 | HBB: 280251 | NASC: 05/07/2025 | PESO: 216 Kg

PAI

**DON JOSE 1717**  
REMIXADO 6234 T/E

MÃE

**RECONQUISTA 3531**  
ICONIC ZELOSO

AVÔ MATERNO

**LANDFALL NEW GROUND N90**

Base genética consistente, com forte influência de linhagens TRES MARIAS e suporte da linhagem Iconic, indicando bom potencial produtivo.

Pedigree estruturado para volume, consistência e adaptação, alinhado a sistemas que buscam produção com segurança.



**REMIXADO**

LINHAGEM



**DB ICONIC**

REMIXADO com suporte da linhagem ICONIC (Zeloso/Candelero).

LEILÃO VIRTUAL

**FUTURITY**

LOTE

15

# RECONQUISTA 4101 RAINDANCE ZELOSO

**RECONQUISTA**  
ANGUS · BRANGUS · CRIoulos · PÔNEIS



TAT: 4101 | HBB: 280215 | NASC: 17/07/2025 | PESO: 223 Kg

PAI

RECONQUISTA 3624  
RAINDANCE PENETRA

MÃE

RECONQUISTA TE3017  
CATA ZELOSO HORNERO

AVÔ MATERNO

RECONQUISTA TEI2473 ZELOSO HARVESTOR PRO

Base genética consistente, com forte influência de SAV Raindance e suporte da linhagem Zeloso, indicando bom potencial produtivo e previsibilidade no desenvolvimento.

Pedigree estruturado para ganho, volume e consistência de carcaça, alinhado a sistemas que buscam desempenho com segurança.



**SAV RAINDANCE**

LINHAGEM



**SAV HARVESTOR**

SAV RAINDANCE com base ZELOSO (Harvester).

LEILÃO VIRTUAL

**FUTURITY**

LOTE

16

# RECONQUISTA 04114 GUAPO CANDELERO

**RECONQUISTA**  
ANGUS · BRANGUS · CRIoulos · PÔNEIS



TAT: 04114 | HBB: 279751 | NASC: 01/09/2025 | PESO: 251 Kg

PAI

LITO BRAVO 1000 483  
F ANWER T/E

MÃE

RECONQUISTA 3057  
CANDELERO B. NAME

AVÔ MATERNO

RECONQUISTA TE2344 VAMP CANDELERO M.BEEF

Base genética consistente, com influência de Lito Bravo e suporte da linhagem Candelerro, indicando boa adaptação ao sistema produtivo.

Pedigree estruturado para volume, consistência e rusticidade, alinhado a sistemas que buscam eficiência com segurança.



**LITO BRAVO**

LINHAGEM



**CANDELERO**

LITO BRAVO com suporte da linhagem CANDELERO (Hitter).

LEILÃO VIRTUAL

**FUTURITY**

LOTE

17

# RECONQUISTA TE4134 STERLING ZELOSO

**RECONQUISTA**  
ANGUS · BRANGUS · CRIoulos · PÔNEIS



TAT: TE4134 | HBB: 280038 | NASC: 16/09/2025 | PESO: 314 Kg

PAI  
SAV STERLING  
1766

MÃE  
RECONQUISTA 3524  
ICONIC H. HITTER

AVÔ MATERNO  
DB ICONIC G95

Base genética consistente, com forte influência de Sterling e suporte da linhagem Iconic, indicando bom potencial produtivo e estrutura.

Pedigree moderno, estruturado para ganho, volume e consistência de carcaça, alinhado a sistemas que buscam desempenho com segurança.



**SAV STERLING**

LINHAGEM



**DB ICONIC**

SAV STERLING com base ICONIC.

LEILÃO VIRTUAL

**FUTURITY**

LOTE

18

# RECONQUISTA TE4145 STERLING ZELOSO

**RECONQUISTA**  
ANGUS · BRANGUS · CRIoulos · PÔNEIS



TAT: TE4145 | HBB: 280041 | NASC: 21/09/2025 | PESO: 214 Kg

PAI  
SAV STERLING  
1766

MÃE  
RECONQUISTA 3524  
ICONIC H. HITTER

AVÔ MATERNO  
DB ICONIC G95

Base genética consistente, com forte influência de Sterling e suporte da linhagem Iconic, indicando bom potencial produtivo.

Pedigree moderno, estruturado para ganho e consistência de carcaça, alinhado a sistemas que buscam desempenho com segurança.



**SAV STERLING**

LINHAGEM



**DB ICONIC**

SAV STERLING com base ICONIC.

LEILÃO VIRTUAL

**FUTURITY**

LOTE

19

# RECONQUISTA 4154 ICONIC INSIGHT

**RECONQUISTA**  
ANGUS · BRANGUS · CRIoulos · PÔNEIS



TAT: 4154 | HBB: 279907 | NASC: 27/09/2025 | PESO: 228 Kg

PAI

RECONQUISTA 3534  
ICONIC ZELOSO

MÃE

YUNQUE 125

AVÔ MATERNO

PVF INSIGHT 0129

Base genética consistente, com forte influência de ICONIC e suporte da linhagem Insight, indicando bom potencial produtivo e qualidade de carcaça.

Pedigree moderno, estruturado para ganho, volume e consistência, aliado a uma base funcional que garante adaptação e segurança no sistema.



**DB ICONIC**

LINHAGEM



**PVF INSIGHT**

DB ICONIC com suporte da linhagem INSIGHT (Zeloso).

LEILÃO VIRTUAL

**FUTURITY**

LOTE

20

# RECONQUISTA TE4155 STERLING ICONIC

**RECONQUISTA**  
ANGUS · BRANGUS · CRIoulos · PÔNEIS



TAT: TE4155 | HBB: 280044 | NASC: 28/09/2025 | PESO: 228 Kg

PAI  
SAV STERLING  
1766

MÃE  
RECONQUISTA 3524  
ICONIC H. HITTER

AVÔ MATERNO  
DB ICONIC G95

Base genética consistente, com forte influência de Sterling e suporte da linhagem Iconic, indicando bom potencial produtivo.

Pedigree moderno, estruturado para ganho e consistência de carcaça, aliado a uma base funcional que garante adaptação e segurança no sistema.



**SAV STERLING**

LINHAGEM



**DB ICONIC**

SAV STERLING com base ICONIC.

LEILÃO VIRTUAL

**FUTURITY**

LOTE

21

# RECONQUISTA 4159 RAINDANCE MAXIMO

**RECONQUISTA**  
ANGUS · BRANGUS · CRIoulos · PÔNEIS



TAT: 4159 | HBB: 279911 | NASC: 01/10/2025 | PESO: 219 Kg

PAI

RECONQUISTA 3624  
RAINDANCE PENETRA

MÃE

ALS 1344

AVÔ MATERNO

TRES MARIAS 9549 MAXIMO 7858 TE

Base genética consistente, com influência de Raindance e suporte da linhagem Máximo, indicando boa adaptação e funcionalidade.

Pedigree estruturado para fertilidade, consistência e rusticidade, alinhado a sistemas produtivos que buscam segurança e eficiência.



**SAV RAINDANCE**

LINHAGEM



**MAXIMO**

RAINDANCE com suporte da linhagem MÁXIMO (Tres Marias)

LEILÃO VIRTUAL

**FUTURITY**

LOTE

22

# RECONQUISTA 4173 WATERFALL HARVESTOR

**RECONQUISTA**  
ANGUS · BRANGUS · CRIoulos · PONEIS



TAT: 4173 | HBB: 279922 | NASC: 11/10/2025 | PESO: 199 Kg

PAI

RECONQUISTA 3583  
WATERFALL CANDELERO

MÃE

RECONQUISTA 2911  
HARVESTOR DENSITY

AVÔ MATERNO

RECONQUISTA TEI2473 ZELOSO HARVESTOR PRO

Base genética consistente, com influência de Waterfall e suporte da linhagem Harvestor, indicando bom potencial produtivo.

Pedigree estruturado para peso, consistência de carcaça e adaptação, alinhado a sistemas que buscam desempenho com segurança.



**SAV WATERFALL**

LINHAGEM



**SAV HARVESTOR**

WATERFALL com suporte da linhagem HARVESTOR (Density).

LEILÃO VIRTUAL

**FUTURITY**

LOTE

23

# RECONQUISTA 4177 ICONIC CREDITO

**RECONQUISTA**  
ANGUS · BRANGUS · CRIoulos · PÔNEIS



TAT: 4177 | HBB: 279925 | NASC: 12/10/2025 | PESO: 188 Kg

PAI

RECONQUISTA 3534  
ICONIC ZELOSO

MÃE

BASCA CREDITO II 1340

AVÔ MATERNO

BASCO CREDITO 921

Base genética consistente, com forte influência de Iconic e suporte da linhagem Credito, indicando bom potencial produtivo e qualidade de carcaça.

Pedigree estruturado para ganho, volume e consistência, aliado a uma base funcional sólida que garante adaptação e segurança no sistema.



**DB ICONIC**

LINHAGEM



**SAV HARVESTOR**

DB ICONIC com suporte das linhagens CRÉDITO e ZELOSO.

LEILÃO VIRTUAL

**FUTURITY**

LOTE  
**24**

**RECONQUISTA 4195**  
**RAINDANCE CANDELERO**

**RECONQUISTA**  
ANGUS · BRANGUS · CRIoulos · PONEIS



TAT: 4195 | HBB: 279938 | NASC: 26/10/2025 | PESO: 203 Kg

PAI

**RECONQUISTA 3624**  
**RAINDANCE PENETRA**

MÃE

**RECONQUISTA 3061**  
**CANDELERO FEDERAL**

AVÔ MATERNO

**RECONQUISTA TE2344 VAMP CANDELERO M.BEEF**

Base genética consistente, com influência de Raindance e suporte da linhagem Candelerio, indicando funcionalidade, adaptação e segurança produtiva.

Pedigree estruturado para fertilidade, longevidade e consistência, alinhado a sistemas que buscam eficiência e previsibilidade.



**SAV RAINDANCE**

LINHAGEM



**CANDELERO**

RAINDANCE com base CANDELERO (Tres Marias).

LEILÃO VIRTUAL

**FUTURITY**

LEILÃO VIRTUAL

FUTURITY

TERNEIRAS  
**BRANGUS**



**RECONQUISTA**

ANGUS · BRANGUS · CRIoulos · PÔNEIS

LOTE

25

RECONQUISTA MG  
1897 BRANGUS

  
**RECONQUISTA**  
ANGUS · BRANGUS · CRIoulos · PÔNEIS



TAT: 1897 | NASC: 10/08/2025 | PESO: 206 Kg

PAI  
OLHOS D'ÁGUA 4G  
8011TE PROFETA

MÃE  
RECONQUISTA MG  
998 BRANGUS

AVÔ MATERNO  
JMT ZARCO 9861

Animal com base genética consistente, combinando adaptação e funcionalidade.

Entrega padronização e segurança produtiva, encaixando bem em sistemas que buscam eficiência e previsibilidade no resultado.



**PROFETA**

LINHAGEM



**JMT ZARCO**

PROFETA com base funcional ZARCO.

LEILÃO VIRTUAL

**FUTURITY**

LOTE

26

RECONQUISTA MG  
1914 BRANGUS

  
**RECONQUISTA**  
ANGUS · BRANGUS · CRIoulos · PÔNEIS



TAT: 1914 | NASC: 12/08/2025 | PESO: 235 Kg

PAI  
OLHOS D'ÁGUA 4G  
8011TE PROFETA

MÃE  
RECONQUISTA MG  
1173 BRANGUS

AVÔ MATERNO  
JMT ZARCO 9861

Animal bem estruturado, com base genética que favorece regularidade de produção e adaptação ao sistema.

Perfil interessante para quem busca manter padrão de lote e eficiência no dia a dia, com baixo nível de exigência.



**PROFETA**

LINHAGEM

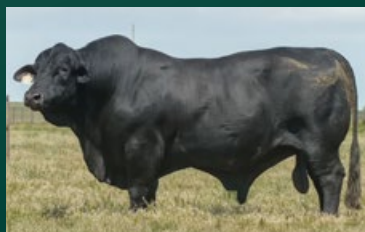

**JMT ZARCO**

PROFETA com base funcional ZARCO.

LEILÃO VIRTUAL

**FUTURITY**

LOTE

27

RECONQUISTA MG  
1918 BRANGUS

  
**RECONQUISTA**  
ANGUS · BRANGUS · CRIoulos · PÔNEIS



TAT: 1918 | NASC: 14/08/2025 | PESO: 258 Kg

PAI  
PUNTACOR 306  
VISIONARIO TORETTO

MÃE  
RECONQUISTA MG  
953 BRANGUS

AVÔ MATERNO  
JMT ZARCO 9861

Animal com genética voltada a ganho e desenvolvimento,  
agregando volume ao sistema produtivo.

Mantém adaptação e funcionalidade, sendo uma opção  
interessante para sistemas que buscam evolução com eficiência.



**TORETTO**

LINHAGEM



**JMT ZARCO**

TORETTO com base funcional ZARCO.

LEILÃO VIRTUAL

**FUTURITY**

LOTE

28

RECONQUISTA MG  
1923 BRANGUS

  
**RECONQUISTA**  
ANGUS · BRANGUS · CRIoulos · PÔNEIS



TAT: 1923 | NASC: 25/08/2025 | PESO: 218 Kg

PAI  
PUNTACOR 306  
VISIONARIO TORETTO

MÃE  
RECONQUISTA MG  
657

AVÔ MATERNO  
RM

Animal com genética voltada a ganho e desenvolvimento, mantendo boa adaptação e regularidade produtiva. Indicado para sistemas que buscam evolução com equilíbrio e previsibilidade de resultado.

LINHAGEM



**TORETTO**

TORETTO com base funcional RM.

LEILÃO VIRTUAL

**FUTURITY**

LOTE

29

RECONQUISTA MG  
FIV1943 BRANGUS

RECONQUISTA  
ANGUS · BRANGUS · CRIoulos · PONEIS



TAT: FIV1943 | NASC: 07/09/2025 | PESO: 250 Kg

PAI  
EL PORVENIR 7571  
TE SORPRESA

MÃE  
BRANGUS GUARITA  
ELEGIDO 4G 647

AVÔ MATERNO  
SIGMA I21

Animal com base genética diferenciada dentro do lote, combinando a força de crescimento do Sorpresa com uma linha materna consolidada em adaptação e funcionalidade.

Entrega um perfil mais progressivo, indicado para sistemas que buscam incremento de desempenho sem perder consistência produtiva.

### LINHAGEM



### SORPRESA

SORPRESA com base funcional adaptada.

LEILÃO VIRTUAL

FUTURITY

LOTE

30

# RECONQUISTA MG 1959 BRANGUS

  
**RECONQUISTA**  
ANGUS · BRANGUS · CRIoulos · PONEIS



TAT: 1959 | NASC: 19/09/2025 | PESO: 208 Kg

PAI  
RECONQUISTA MG  
1157 BRANGUS

MÃE  
RECONQUISTA MG  
8000 BRANGUS

AVÔ MATERNO  
RM

Animal com base genética consistente, sustentado por linhagem funcional já comprovada dentro do próprio plantel.

Entrega regularidade de produção e adaptação ao sistema, sendo uma opção segura para quem busca manter padrão e eficiência no rebanho.

## LINHAGEM



**RECONQUISTA MG 1157**

1157 com base funcional comprovada no plantel.

LEILÃO VIRTUAL

**FUTURITY**

LOTE

31

RECONQUISTA MG  
1967 BRANGUS

  
**RECONQUISTA**  
ANGUS · BRANGUS · CRIoulos · PÔNEIS



TAT: 1967 | NASC: 03/10/2025 | PESO: 233 Kg

PAI  
RECONQUISTA MG  
1157 BRANGUS

MÃE  
RECONQUISTA MG  
919 BRANGUS

AVÔ MATERNO  
BRANGUS BRASIL M62 MANANCIAL

Animal com base genética funcional, combinando a consistência do 1157 com a solidez comprovada do M62 na linha materna.

Entrega padrão produtivo, adaptação e boa previsibilidade, sendo indicada para sistemas que buscam regularidade e eficiência no rebanho.



**RECONQUISTA MG 1157**

LINHAGEM



**M62**

1157 com base comprovada M62 Manancial.

LEILÃO VIRTUAL

**FUTURITY**

LOTE

32

RECONQUISTA MG  
1971 BRANGUS

RECONQUISTA  
ANGUS · BRANGUS · CRIoulos · PÔNEIS



TAT: 1971 | NASC: 06/10/2025 | PESO: 178 Kg

PAI  
RECONQUISTA MG  
1157 BRANGUS

MÃE  
RECONQUISTA MG  
903 BRANGUS

AVÔ MATERNO  
SULTANA SUMAJ 566 COMODORO - SULTÁN

Animal com base genética consistente, unindo a padronização do 1157 com a força produtiva e presença racial do Sultán na linha materna. Apresenta potencial para produzir fêmeas funcionais e bem estruturadas, atendendo sistemas que buscam desempenho com segurança e uniformidade.



RECONQUISTA MG 1157

LINHAGEM



SULTÁN

1157 com base produtiva Sultán.

LEILÃO VIRTUAL

FUTURITY

LOTE

33

RECONQUISTA MG  
1995 BRANGUS

RECONQUISTA  
ANGUS · BRANGUS · CRIoulos · PÔNEIS



TAT: 1995 | NASC: 03/11/2025 | PESO: 178 Kg

PAI  
RECONQUISTA MG  
1157 BRANGUS

MÃE  
RECONQUISTA MG  
976 BRANGUS

AVÔ MATERNO  
JMT ZARCO 9861

Animal com base genética consolidada, reunindo a padronização do 1157 com a consistência funcional da linha Zarco na base materna.

Indicado para sistemas que buscam previsibilidade, adaptação e construção de rebanho com padrão produtivo definido.



RECONQUISTA MG 1157

LINHAGEM



JMT ZARCO

1157 com base consistente Zarco.

LEILÃO VIRTUAL

FUTURITY

LEILÃO VIRTUAL

FUTURITY

TERNEIROS  
ANGUS



RECONQUISTA

ANGUS · BRANGUS · CRIoulos · PÔNEIS

LOTE  
**34**

# RECONQUISTA 4045 GARDEL SERRUCHO

**RECONQUISTA**  
ANGUS · BRANGUS · CRIoulos · PÔNEIS



TAT: 4045 | HBB: 277308 | NASC: 14/05/2025 | PESO: 260 Kg

PAI  
**TRES MARIAS A689  
GARDEL**

MÃE  
**RECONQUISTA TE3290  
SERRUCHO HARVESTOR TE**

AVÔ MATERNO  
**DON APARICIO SERRUCHO 57 MAXI TE**

Desenvolvimento funcional na desmama, com destaque para baixo peso ao nascer, indicando facilidade de manejo.

Base genética em Gardel (Tres Marias) com suporte da linhagem Serrucho, projetando animais funcionais, adaptados e consistentes no sistema.



**GARDEL**

LINHAGEM



**SERRUCHO**

GARDEL (TRES MARIAS) com base SERRUCHO.

LEILÃO VIRTUAL

**FUTURITY**

LOTE

35

# RECONQUISTA 4048 EURO ZELOSO

**RECONQUISTA**  
ANGUS · BRANGUS · CRIoulos · PÔNEIS



TAT: 4048 | HBB: 277310 | NASC: 15/05/2025 | PESO: 255 Kg

PAI  
ERRE TE 383  
CONDOR EURO TE

MÃE  
RECONQUISTA 3132  
ZELOSO BISMARCK

AVÔ MATERNO  
RECONQUISTA TEI2473 ZELOSO HARVESTOR PRO

Desenvolvimento funcional na desmama, com bom equilíbrio e baixo peso ao nascer, indicando facilidade de uso.

Base genética em Euro com suporte da linhagem Zeloso, projetando animais estruturados e consistentes.

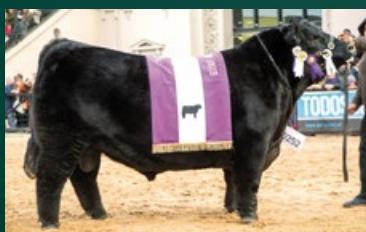

**EURO**

LINHAGEM



**SAV HARVESTOR**

EURO com suporte da linhagem ZELOSO (Harvestor/Bismarck).

LEILÃO VIRTUAL

**FUTURITY**

LOTE

36

# RECONQUISTA TE4060 EURO ZELOSO

**RECONQUISTA**  
ANGUS · BRANGUS · CRIoulos · PONEIS



TAT: TE4060 | HBB: 278734 | NASC: 29/05/2025 | PESO: 254 Kg

PAI  
ERRE TE 383  
CONDOR EURO TE

MÃE  
RECONQUISTA TE2985  
ZELOSO CANDELERO

AVÔ MATERNO  
RECONQUISTA TE12473 ZELOSO HARVESTOR PRO

Desenvolvimento funcional na desmama, indicando padrão e adaptação ao sistema produtivo.

Base genética em Euro com suporte da linhagem Zeloso, projetando animais funcionais e consistentes.

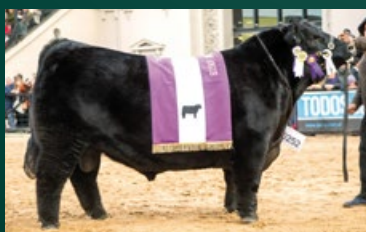

**EURO**

LINHAGEM



**SAV HARVESTOR**

EURO com suporte da linhagem ZELOSO (Harvestor/Bismarck).

LEILÃO VIRTUAL

**FUTURITY**

LOTE

37

RECONQUISTA TE4064  
RENOWN ZELOSO

RECONQUISTA  
ANGUS · BRANGUS · CRIoulos · PONEIS



TAT: TE4064 | HBB: 278735 | NASC: 30/05/2025 | PESO: 296 Kg

PAI

SAV RENOWN 3439

MÃE

RECONQUISTA 3528  
ZELOSO CREDITO

AVÔ MATERNO

RECONQUISTA TEI2473 ZELOSO HARVESTOR PRO

Desempenho positivo para crescimento na desmama, indicando bom potencial de ganho.

Base genética em SAV Renown com suporte da linhagem Zeloso, projetando animais com maior capacidade de ganho e consistência de carcaça.



SAV RENOWN

LINHAGEM



SAV HARVESTOR

SAV RENOWN com suporte da linhagem ZELOSO (Harvestor).

LEILÃO VIRTUAL

FUTURITY

LOTE

38

RECONQUISTA 4082  
RAINDANCE PAGARÉ

RECONQUISTA  
ANGUS · BRANGUS · CRIoulos · PONEIS



TAT: 4082 | HBB: 277318 | NASC: 26/06/2025 | PESO: 298 Kg

PAI

SAV RAINDANCE 6848

MÃE

BASCA PAGARÉ 1370

AVÔ MATERNO

SANTA SÉRGIA LUQUE PAGARE 3248

Base genética consistente, com influência de Raindance e suporte de linhagens funcionais, indicando adaptação, facilidade de manejo e desempenho equilibrado.

Pedigree estruturado para sistemas produtivos que buscam segurança, eficiência e previsibilidade.

LINHAGEM



SAV RAINDANCE

RAINDANCE com suporte de linhagens funcionais (Pagaré).

LEILÃO VIRTUAL

FUTURITY

LOTE

39

RECONQUISTA 4086  
GUAPO ZELOSO

  
**RECONQUISTA**  
ANGUS · BRANGUS · CRIoulos · PONEIS



TAT: 4086 | HBB: 277322 | NASC: 30/06/2025 | PESO: 254 Kg

PAI

LITO BRAVO 1000  
483 F ANWER T/E

MÃE

RECONQUISTA TE3373  
ZELOSO N.WORTH

AVÔ MATERNO

RECONQUISTA TEI2473 ZELOSO HARVESTOR PRO

Base genética consistente, com influência de Lito Bravo e suporte da linhagem Zeloso, indicando bom padrão produtivo, adaptação e previsibilidade.

Pedigree estruturado para sistemas comerciais que buscam eficiência, padronização e segurança no resultado.



**LITO BRAVO**

LINHAGEM



**SAV HARVESTOR**

LITO BRAVO com base ZELOSO (Harvestor).

LEILÃO VIRTUAL

**FUTURITY**

LOTE

40

RECONQUISTA 4124  
RAINDANCE TEHUELCHE

RECONQUISTA  
ANGUS · BRANGUS · CRIoulos · PONEIS



TAT: 4124 | HBB: 279811 | NASC: 12/09/2025 | PESO: 255 Kg

PAI

SAV RAINDANCE 6848

MÃE

BASCA TEHUELCHE 1326

AVÔ MATERNO

DOBLEHACHE 293 BIGUA TE - TEHUELCHE

Base genética consistente, com influência de Raindance e forte suporte da linhagem Tehuelche, destacando facilidade de parto e habilidade materna.

Pedigree direcionado a sistemas de cria que buscam fertilidade, adaptação e segurança produtiva.



SAV RAINDANCE

LINHAGEM



TEHUELCHE

RAINDANCE com forte base maternal TEHUELCHE.

LEILÃO VIRTUAL

FUTURITY

LOTE

41

RECONQUISTA 4147  
RAINDANCE W.RIVER

  
**RECONQUISTA**  
ANGUS · BRANGUS · CRIoulos · PÔNEIS



TAT: 4147 | HBB: 279817 | NASC: 22/09/2025 | PESO: 269 Kg

PAI

RECONQUISTA 3624  
RAINDANCE PENETRA

MÃE

RECONQUISTA TE2688  
W.RIVER QUEBRACHO

AVÔ MATERNO

SAV WEST RIVER 2066

Base genética consistente, com influência de Raindance e suporte da linhagem West River, indicando equilíbrio produtivo, adaptação e previsibilidade.

Pedigree direcionado a sistemas comerciais que buscam eficiência, padronização e segurança no resultado.



**SAV RAINDANCE**

LINHAGEM



**SAV WEST RIVER**

RAINDANCE com base funcional WEST RIVER.

LEILÃO VIRTUAL

**FUTURITY**

LEILÃO VIRTUAL

FUTURITY

TERNEIROS  
**BRANGUS**



**RECONQUISTA**

ANGUS · BRANGUS · CRIoulos · PÔNEIS

LOTE

42

RECONQUISTA MG  
1894 BRANGUS

  
**RECONQUISTA**  
ANGUS · BRANGUS · CRIoulos · PONEIS



TAT: 1894 | NASC: 07/08/2025 | PESO: 269 Kg

PAI  
OLHOS D'ÁGUA 4G  
8011TE PROFETA

MÃE  
RECONQUISTA MG  
1364 BRANGUS

AVÔ MATERNO  
JUQUIRY BLACK TE6572 CSONKA 7181 GLD - TRUMPETER

Animal com base genética consistente, reunindo a força funcional do Profeta com a expressão de carcaça e estrutura do Trumpeter na linha materna.

Apresenta bom potencial para ganho, volume e padronização, sendo indicado para sistemas que buscam produção de animais mais pesados e bem acabados.



**PROFETA**

LINHAGEM



**TRUMPETER**

Profeta com base de carcaça Trumpeter.

LEILÃO VIRTUAL

**FUTURITY**

LOTE

43

RECONQUISTA MG  
1915 BRANGUS

RECONQUISTA  
ANGUS · BRANGUS · CRIoulos · PÔNEIS



TAT: 1915 | NASC: 12/08/2025 | PESO: 234 Kg

PAI  
OLHOS D'ÁGUA 4G  
8011TE PROFETA

MÃE  
RECONQUISTA MG  
914 BRANGUS

AVÔ MATERNO  
JMT ZARCO 9861

Animal com base genética equilibrada, combinando a funcionalidade do Profeta com a consistência da linha Zarco na base materna.

Indicado para sistemas que buscam adaptação, padronização e segurança produtiva, com foco em eficiência no dia a dia.



**PROFETA**

LINHAGEM



**JMT ZARCO**

Profeta com base consistente Zarco.

LEILÃO VIRTUAL

**FUTURITY**

LOTE

44

RECONQUISTA MG  
1920 BRANGUS

  
**RECONQUISTA**  
ANGUS · BRANGUS · CRIoulos · PÔNEIS



TAT: 1920 | NASC: 14/08/2025 | PESO: 246 Kg

PAI  
OLHOS DAGUA 4G  
8011TE PROFETA

MÃE  
RECONQUISTA MG  
904 BRANGUS

AVÔ MATERNO  
SULTANA SUMAJ 566 COMODORO - SULTÁN

Animal com base genética voltada à produção, reunindo a funcionalidade do Profeta com a força estrutural e volume da linha Comodoro na base materna.

Apresenta potencial para ganho de peso e produção de animais mais pesados, atendendo sistemas que buscam desempenho com consistência.



**PROFETA**

LINHAGEM



**SULTÁN**

Profeta com base produtiva Sultán.

LEILÃO VIRTUAL

**FUTURITY**

LOTE

45

# RECONQUISTA MG 1926 BRANGUS

**RECONQUISTA**  
ANGUS · BRANGUS · CRIoulos · PÔNEIS



TAT: 1926 | NASC: 30/08/2025 | PESO: 243 Kg

PAI  
PUNTACOR 306  
VISIONARIO TORETTO

MÃE  
RECONQUISTA MG  
920 BRANGUS

AVÔ MATERNO  
BRANGUS BRASIL M62 MANANCIAL

Animal com genética voltada à produção, combinando o volume e a musculatura do Toreto com a base funcional e comprovada do M62 na linha materna.

Apresenta bom potencial de ganho e carcaça, sendo uma opção consistente para sistemas que buscam desempenho aliado à adaptação.



**TORETO**

LINHAGEM



**M62**

Toreto com base produtiva M62.

LEILÃO VIRTUAL

**FUTURITY**

LOTE

46

RECONQUISTA MG  
1929 BRANGUS

  
**RECONQUISTA**  
ANGUS · BRANGUS · CRIoulos · PÔNEIS



TAT: 1929 | NASC: 01/09/2025 | PESO: 251 Kg

PAI  
RECONQUISTA MG  
1157 BRANGUS

MÃE  
RECONQUISTA MG  
932 BRANGUS

AVÔ MATERNO  
JMT ZARCO 9861

Animal com base genética equilibrada, reunindo a padronização do 1157 com a rusticidade e adaptação da linha Zarco na base materna.

Indicado para sistemas que buscam regularidade produtiva e eficiência, com bom encaixe em rebanhos comerciais.



**RECONQUISTA MG 1157**

LINHAGEM



**JMT ZARCO**

1157 com base adaptada Zarco.

LEILÃO VIRTUAL

**FUTURITY**

LOTE

47

RECONQUISTA MG  
1961 BRANGUS

  
**RECONQUISTA**  
ANGUS · BRANGUS · CRIoulos · PÔNEIS



TAT: 1961 | NASC: 04/10/2025 | PESO: 212 Kg

PAI  
RECONQUISTA MG  
1157 BRANGUS

MÃE  
RECONQUISTA MG  
800 BRANGUS

AVÔ MATERNO  
CORRALERO 10271 CURUPAY BRILL TE - ARAUCANO

Animal com base genética consistente, reunindo a padronização do 1157 com a força produtiva e desempenho comprovado do Araucano na linha materna.

Apresenta bom equilíbrio entre ganho, carcaça e adaptação, sendo indicado para sistemas que buscam eficiência com consistência de resultado.



**RECONQUISTA MG 1157**

LINHAGEM



**ARAUCANO**

1157 com base de desempenho Araucano.

LEILÃO VIRTUAL

**FUTURITY**

LOTE

48

RECONQUISTA MG  
1962 BRANGUS

  
**RECONQUISTA**  
ANGUS · BRANGUS · CRIoulos · PONEIS



TAT: 1962 | NASC: 22/09/2025 | PESO: 222 Kg

PAI  
RECONQUISTA MG  
1157 BRANGUS

MÃE  
RECONQUISTA MG  
811 BRANGUS

AVÔ MATERNO  
GAP M593 WHATSAPP

Animal com base genética consistente, combinando a padronização do 1157 com a força produtiva do GAP M593 na linha materna. Apresenta bom equilíbrio entre adaptação e desempenho, sendo indicado para sistemas que buscam eficiência, regularidade e produção com base sólida.



**RECONQUISTA MG 1157**

LINHAGEM

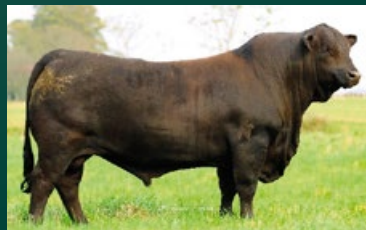

**GAP WHATSAPP**

1157 com base produtiva GAP M593/14.

LEILÃO VIRTUAL

**FUTURITY**

LOTE

49

RECONQUISTA MG  
1970 BRANGUS

  
**RECONQUISTA**  
ANGUS · BRANGUS · CRIoulos · PÔNEIS



TAT: 1970 | NASC: 06/10/2025 | PESO: 228 Kg

PAI  
RECONQUISTA MG  
1157 BRANGUS

MÃE  
RECONQUISTA MG  
858 BRANGUS

AVÔ MATERNO  
ORIGENES DRAGON L1383 - DAKOTA

Animal com base genética consistente, combinando a padronização do 1157 com a estrutura, volume e capacidade corporal do Dakota na linha materna.

Apresenta potencial para ganho e produção de animais mais pesados, mantendo adaptação e funcionalidade no sistema.



**RECONQUISTA MG 1157**

LINHAGEM



**DAKOTA**

1157 com base de volume Dakota.

LEILÃO VIRTUAL

**FUTURITY**

LOTE

50

# RECONQUISTA MG 1973 BRANGUS

**RECONQUISTA**  
ANGUS · BRANGUS · CRIoulos · PÔNEIS



TAT: 1973 | NASC: 03/10/2025 | PESO: 244 Kg

PAI  
RECONQUISTA MG  
1157 BRANGUS

MÃE  
RECONQUISTA MG  
867 BRANGUS

AVÔ MATERNO  
QUILPO 2104 DON RAUL - SOBERANO

Animal com base genética consistente, reunindo a padronização do 1157 com a força produtiva e estrutura do Soberano na linha materna.

Apresenta potencial para ganho, volume e qualidade de carcaça, sendo indicado para sistemas que buscam desempenho aliado à consistência.



**RECONQUISTA MG 1157**

LINHAGEM



**SOBERANO**

1157 com base produtiva Soberano.

LEILÃO VIRTUAL

**FUTURITY**



# RECONQUISTA

ANGUS · BRANGUS · CRIoulos · PÔNEIS 