



APRESENTA:

LEILÃO GIROLANDO

Santa Luzia

TRADIÇÃO & PRODUTIVIDADE



130 NOVILHAS

PRENHAS DE EMBRIÃO

CATÁLOGO | DIGITAL

REALIZAÇÃO



26 DE ABRIL
DOMINGO | 10H

130 NOVILHAS

PRENHAS DE EMBRIÃO

TRANSMISSÃO:



ASSESSORIAS:



LEILOEIRA:



AGÊNCIA:



PATROCINADORES:



Private
Banking



CONDIÇÕES DE PAGAMENTO E FRETE

CONDIÇÕES DE PAGAMENTO:
30 PARCELAS SENDO 6X3 E 6X2



CARGA FECHADA:

16 VACAS OU NOVILHAS
PRENHES, ATÉ 600 KM
DE RAIO OU 1.200 KM TOTAL
FRETE FREE

ROTA DE FRETE:

PARA ENTREGAS AVULSAS,
O COMPRADOR PAGARÁ
NO MÁXIMO R\$2,50 /KM,
ATÉ 600 KM DE RAIO OU
1.200 KM TOTAL.

LOTE

101

CASSANDRA FIV PINBALL SANTA LUZIA

BRINCO: NP35989

RGN: BT CAB032135

RGD: RGD 7927C0

NASC.: 05/04/2024

GRAU DE SANGUE: 1/2 HOL + 1/2 GIR

VENDEDOR: FAZENDA SANTA LUZIA - GRUPO CABO VERDE

BETA CASEINA: A2A2



CLIQUE AQUI
ASSISTA AO VÍDEO

AVÔ

SANDY-VALLEY CHALLENGER-ET

GENGIS KHAN DE BRAS - RRP6097

AVÔ

JCVL3718 - LACT.: 7.663,0KG DE LEITE - A2A2

PAI

PROGÊNESIS PINBALL-ET

GREICE FIV CABO VERDE

MÃE

LACT.: 9.831,0KG DE LEITE - A2A2

AVÓ

PROGENESIS IMAX PERFECTION

VERA FIV CABO VERDE - JCVL1279

AVÓ

- SEGUE COM PREENHIZ CONFIRMADA DE EMBRIÃO 1/2 SANGUE (PENN-ENGLAND CHEW-P ET X DARCI FIV CABO VERDE - JCVL2891 - LACTAÇÃO 8.156,0KG DE LEITE (JAGUAR TE DO GAVIÃO X VIAFARA CABO VERDE)), E PARTO PREVISTO PARA 10/06/2026.

LOTE

102

FRANCISCA FIV PEARCE SANTA LUZIA

BRINCO: NP36378

RGN: BT CAB032519

RGD: RGD 5546CR

NASC.: 27/05/2024

GRAU DE SANGUE: 1/2 HOL + 1/2 GIR

VENDEDOR: FAZENDA SANTA LUZIA - GRUPO CABO VERDE

BETA CASEINA: A2A2



CLIQUE AQUI
ASSISTA AO VÍDEO

AVÔ

SIEMERS RENGD PERFECT-ET

GENGIS KHAN DE BRAS - RRP6097

AVÔ

PAI

S-S-I BG PERFECT PEARCE-ET

GARRAFA FIV CABO VERDE

MÃE

LACT.: 13.117,0KG DE LEITE - A2A2

AVÓ

ADAWAY RIO 2186-ET

BRUNA FIV CABO VERDE

AVÓ

- SEGUE COM PREENHIZ CONFIRMADA DE EMBRIÃO 1/2 SANGUE (SIEMERS ROZTAC-ET X BALU FIV CABO VERDE - JCVL2191 - LACTAÇÃO 9.299,0KG DE LEITE (ASTRO FIV CABO VERDE X CAYFA FIV CABO VERDE)), E PARTO PREVISTO PARA 10/06/2026.

LOTE

103

ADARA FIV PINBALL SANTA LUZIA

BRINCO: NP36346

RGN: BT CAB032487

RGD: RGD 5568CR

NASC.: 23/05/2024

GRAU DE SANGUE: 1/2 HOL + 1/2 GIR

VENDEDOR: FAZENDA SANTA LUZIA - GRUPO CABO VERDE

BETA CASEINA: A2A2



CLIQUE AQUI
ASSISTA AO VÍDEO

AVÔ

SANDY-VALLEY CHALLENGER-ET

GENGIS KHAN DE BRAS - RRP6097

AVÔ

JCVL3552 - LACT.: 8.241,0KG DE LEITE

PAI

PROGÊNESIS PINBALL-ET

GAL FIV CABO VERDE

MÃE

LACT.: 10.135,0KG LEITE - A2A2

AVÓ

PROGENESIS IMAX PERFECTION

VARSOVIA FIV CABO VERDE

AVÓ

- SEGUE COM PREENHIZ CONFIRMADA DE EMBRIÃO 1/2 SANGUE (PENN-ENGLAND CHEW-P ET X DARCI FIV CABO VERDE - JCVL2891 - LACTAÇÃO 8.156,0KG DE LEITE (JAGUAR TE DO GAVIÃO X VIAFARA CABO VERDE)), E PARTO PREVISTO PARA 10/06/2026.

LOTE

104

CINDERELA FIV GILLIGAN SANTA LUZIA

BRINCO: NP35864

RCN: BT CAB032010

RGD: RGD 7956CO

NASC.: 24/03/2024

GRAU DE SANGUE: 1/2 HOL + 1/2 GIR

VENDEDOR: FAZENDA SANTA LUZIA - GRUPO CABO VERDE

BETA CASEINA: A2A2



CLIQUE AQUI
ASSISTA AO VÍDEO

AVÔ

WINSTAR GALILEO-ET

JAGUAR TE DO GAVIÃO

AVÔ

JCVL2564 - LACT.: 8.066,0KG DE LEITE - A2A2

PAI

BOMAZ GILLIGAN-ET

CELICA FIV CABO VERDE

MÃE

LACT.: 9.839,0KG DE LEITE - A2A2

AVÓ

BOMAZ SASSAFRAS 8791-ET

BANSI FIV CABO VERDE

AVÓ

- SEGUE COM PREENHIZ CONFIRMADA DE EMBRIÃO 1/2 SANGUE (T-SPRUCE PHOENIX 2176-ET X ERCA FIV CABO VERDE - JCVL3124 - LACTAÇÃO 6.565,0KG DE LEITE (C.A.SANSÃO X JIBA FIV DE BRASÍLIA)), E PARTO PREVISTO PARA 24/06/2026.

LOTE

105

JANAÍSA FIV PEARCE SANTA LUZIA

BRINCO: NP36290

RGN: BT CAB032431

RGD: RGD 5536CR

NASC.: 17/05/2024

GRAU DE SANGUE: 1/2 HOL + 1/2 GIR

VENDEDOR: FAZENDA SANTA LUZIA - GRUPO CABO VERDE

BETA CASEINA: A2A2



CLIQUE AQUI
ASSISTA AO VÍDEO

AVÔ

SIEMERS RENGD PERFECT-ET

GENGIS KHAN DE BRAS - RRP6097

AVÔ

PAI

S-S-I BG PERFECT PEARCE-ET

FAZIRA FIV CABO VERDE

MÃE

LACT.: 13.177,0KG DE LEITE - A2A2

AVÓ

ADAWAY RIO 2186-ET

JIBA FIV DE BRASÍLIA - RRP6875

AVÓ

- SEGUE COM PREENHIZ CONFIRMADA DE EMBRIÃO 1/2 SANGUE (PENN-ENGLAND CHEW-P X DORA FIV CABO VERDE - JCVL2669 - LACTAÇÃO 9.077,0KG DE LEITE (GENGIS KHAN DE BRASÍLIA X JIBA FIV DE BRASÍLIA)), E PARTO PREVISTO PARA 10/06/2026.

LOTE

106

JAMILA FIV PEARCE SANTA LUZIA

BRINCO: NP36009

RGN: BT CAB032155

RGD: RGD 7992C0

NASC.: 06/04/2024

GRAU DE SANGUE: 1/2 HOL + 1/2 GIR

VENDEDOR: FAZENDA SANTA LUZIA - GRUPO CABO VERDE

BETA CASEINA: A2A2



CLIQUE AQUI
ASSISTA AO VÍDEO

AVÔ

SIEMERS RENGD PERFECT-ET

GENGIS KHAN DE BRAS - RRP6097

AVÔ

PAI

S-S-I BG PERFECT PEARCE-ET

GARRAFA FIV CABO VERDE

MÃE

LACT.: 13.117,0KG DE LEITE - A2A2

AVÓ

ADAWAY RIO 2186-ET

BRUNA FIV CABO VERDE

AVÓ

- SEGUE COM PREENHIZ CONFIRMADA DE EMBRIÃO 1/2 SANGUE (GENOSOURCE BRONCO-ET X LUCIANE FIV CABO VERDE - JCVL4872 (ANTONIONE FIV CABO VERDE X BALU FIV CABO VERDE)), E PARTO PREVISTO PARA 24/06/2026.

LOTE

107

MIRABEL FIV STORMY SANTA LUZIA

BRINCO: NP35530

RGN: BT CAB031708

RGD: RGD 1554CL

NASC.: 21/02/2024

GRAU DE SANGUE: 1/2 HOL + 1/2 GIR

VENDEDOR: FAZENDA SANTA LUZIA - GRUPO CABO VERDE

BETA CASEINA: A2A2



CLIQUE AQUI
ASSISTA AO VÍDEO

AVÔ

DENOVO 2981 SHELDON-ET

GENGIS KHAN DE BRAS - RRP6097

AVÔ

PAI

DENOVO 17055 STORMY-ET

FETUSA FIV CABO VERDE

MÃE

LACT.: 10.774,0KG DE LEITE - A2A2

AVÓ

DENOVO MATTERS 7467-ET

ANDY FIV CABO VERDE - JCVL209

AVÓ

- SEGUE COM PREENHIZ CONFIRMADA DE EMBRIÃO 1/2 SANGUE (GENOSOURCE BRONCO-ET X CALORADA FIV CABO VERDE - JCVL2525 - LACTAÇÃO 8.356,0KG DE LEITE (JAGUAR TE DO GAVIÃO X MIRAGEM II FIV)), E PARTO PREVISTO PARA 21/05/2026.

LOTE

108

PIETRA FIV MOVIE SANTA LUZIA

BRINCO: NP35564

RGN: BT CAB031742

RGD: RGD 1546CL

NASC.: 24/02/2024

GRAU DE SANGUE: 1/2 HOL + 1/2 GIR

VENDEDOR: FAZENDA SANTA LUZIA - GRUPO CABO VERDE

BETA CASEINA: A2A2



CLIQUE AQUI
ASSISTA AO VÍDEO

AVÔ

ROSYLANE-LLC MURPHY-ET

GENGIS KHAN DE BRAS - RRP6097

AVÔ

PAI

PEAK RUW MOVIE

FAÍSCA FIV CABO VERDE

MÃE

LACT.: 10.135,0KG LEITE - A2A2

AVÓ

PEAK HEPSIE-ET

VARÓVIA FIV CABO VERDE

AVÓ

- SEGUE COM PREENHEZ CONFIRMADA DE EMBRIÃO 1/2 SANGUE (SIEMERS DOC HANCOCK X DÓLAR FIV CABO VERDE - JCVL2954 - LACTAÇÃO 7.513,0KG DE LEITE (JAGUAR TE DO GAVIÃO X VIAFARA CABO VERDE)), E PARTO PREVISTO PARA 21/05/2026.

LOTE

109

VICENTINA FIV PINBALL SANTA LUZIA

BRINCO: NP36066

RCN: BT CAB032212

RGD: RGD 8033CO

NASC.: 15/04/2024

GRAU DE SANGUE: 1/2 HOL + 1/2 GIR

VENDEDOR: FAZENDA SANTA LUZIA - GRUPO CABO VERDE

BETA CASEINA: A2A2

AVÔ

SANDY-VALLEY CHALLENGER-ET

GENGIS KHAN DE BRAS - RRP6097

AVÔ

JCVL3584 - LACT.: 6.929,0KG DE LEITE - A2A2

PAI

PROGÊNESIS PINBALL-ET

GEADA FIV CABO VERDE

MÃE

LACT.: 10.526,0KG DE LEITE - A2A2

AVÓ

PROGENESIS IMAX PERFECTION

GAROA FIV CABO VERDE - JCVL300

AVÓ

- SEGUE COM PREENHIZ CONFIRMADA DE EMBRIÃO 1/2 SANGUE (GENOSOURCE BRONCO-ET X ESPOLETA FIV CABO VERDE - JCVL3201 - LACTAÇÃO 8.508,0KG DE LEITE (GENGIS KHAN DE BRASÍLIA X JIBA FIV DE BRASÍLIA)), E PARTO PREVISTO PARA 18/06/2026.

LOTE

110

ADELE FIV PARSLY SANTA LUZIA

BRINCO: NP36141

RGN: BT CAB032287

RGD: RGD 5136C0

NASC.: 26/04/2024

GRAU DE SANGUE: 1/2 HOL + 1/2 GIR

VENDEDOR: FAZENDA SANTA LUZIA - GRUPO CABO VERDE

BETA CASEINA: A2A2



CLIQUE AQUI
ASSISTA AO VÍDEO

AVÔ

END-ROAD DEANO TOWN-ET

GENGIS KHAN DE BRAS - RRP6097

AVÔ

JCVL3421 - LACT.: 5.770,0KG DE LEITE - A2A2

PAI

SIEMERS TWN PARSLY 32480-ET

FESTEIRA FIV CABO VERDE

MÃE

LACT.: 13.177,0KG DE LEITE - A2A2

AVÓ

SIEMERS LMDA PARIS 27856-ET

JIBA FIV DE BRASÍLIA - RRP6875

AVÓ

- SEGUE COM PREENHIZ CONFIRMADA DE EMBRIÃO 1/2 SANGUE (GENOSOURCE BRONCO-ET X DORA FIV CABO VERDE - JCVL2669 - LACTAÇÃO 9.077,0KG DE LEITE (GENGIS KHAN DE BRASÍLIA X JIBA FIV DE BRASÍLIA)), E PARTO PREVISTO PARA 10/06/2026.

LOTE

111

NIARA FIV BRUISER SANTA LUZIA

BRINCO: NP35960

RGN: BT CAB032106

RGD: RGD 5084C0

NASC.: 02/04/2024

GRAU DE SANGUE: 1/2 HOL + 1/2 GIR

VENDEDOR: FAZENDA SANTA LUZIA - GRUPO CABO VERDE

BETA CASEINA: A2A2



CLIQUE AQUI
ASSISTA AO VÍDEO

AVÔ

SILVERRIDGE V EINSTEIN

ASTRO FIV CABO VERDE - JCVL215

AVÔ

JCVL2979 - LACT.: 5.835,0KG DE LEITE - A2A2

PAI

PEAK ALTABRUISER-ET

ELGA FIV CABO VERDE

MÃE

LACT.: 13.177,0KG DE LEITE - A2A2

AVÓ

ELM-J DINALEE-ET

JIBA FIV DE BRASÍLIA - RRP6875

AVÓ

- SEGUE COM PREENHIZ CONFIRMADA DE EMBRIÃO 1/2 SANGUE (PENN-ENGLAND CHEW-P ET X GUATEMALA FIV CABO VERDE - JCVL3719 - LACTAÇÃO 7.339,0KG DE LEITE (ANTONIONE FIV CABO VERDE X RAIKA FIV RIB.GRANDE)), E PARTO PREVISTO PARA 27/05/2026.

LOTE

112

CAMILA FIV MIAMI SANTA LUZIA

BRINCO: NP35542

RGN: BT CAB031720

RGD: RGD 1600CL

NASC.: 22/02/2024

GRAU DE SANGUE: 1/2 HOL + 1/2 GIR

VENDEDOR: FAZENDA SANTA LUZIA - GRUPO CABO VERDE

BETA CASEINA: A2A2



CLIQUE AQUI
ASSISTA AO VÍDEO

AVÔ

MR SPRING NIGHTCAP 74636-ET

C.A.SANSÃO - KCA472

AVÔ

LACT.: 11.618,0KG DE LEITE - A2A2

PAI

FARNEAR MIAMI-ET

CANETA FIV CABO VERDE

MÃE

LACT.: 13.177,0KG DE LEITE - A2A2

AVÓ

FARNEAR DYN0 MAUDE 40140-ET

JIBA FIV DE BRASÍLIA - RRP6875

AVÓ

- SEGUE COM PREENHIZ CONFIRMADA DE EMBRIÃO 1/2 SANGUE (SUNQUEST DROP N HOT-ET X JUJUBA FIV CABO VERDE - JCVL4231 - LACTAÇÃO 7.344,0KG DE LEITE (CASSIQUE FIV CABO VERDE X ENTIDADE FIV CABO VERDE)), E PARTO PREVISTO PARA 04/06/2026.

LOTE

113

INTENSA FIV MAGNUM SANTA LUZIA

BRINCO: NP36307

RCN: BT CAB032448

RGD: RGD 5602CR

NASC.: 19/05/2024

GRAU DE SANGUE: 1/2 HOL + 1/2 GIR

VENDEDOR: FAZENDA SANTA LUZIA - GRUPO CABO VERDE

BETA CASEINA: A2A2



CLIQUE AQUI
ASSISTA AO VÍDEO

AVÔ

OCD HELIX ALPHABET-ET

C.A.SANSÃO - KCA472

AVÔ

JCVL2413 - LACT.: 6.999,0KG DE LEITE - A2A2

PAI

OCD ALPHABET MAGNUM-ET

CAPITU FIV CABO VERDE

MÃE

LACT.: 13.177,0KG DE LEITE - A2A2

AVÓ

OCD JARED MENNA 52294-ET

JIBA FIV DE BRASÍLIA - RRP6875

AVÓ

- SEGUE COM PREENHIZ CONFIRMADA DE EMBRIÃO 1/2 SANGUE (GENOSOURCE BRONCO-ET X VALERYA FIV CABO VERDE - JCVL1376 - LACTAÇÃO 7.180,0KG DE LEITE (RADAR DOS POÇÕES X TERNURA FIV FAN)), E PARTO PREVISTO PARA 10/06/2026.

LOTE

114

ADÉLIA FIV PINBALL SANTA LUZIA

BRINCO: NP36273

RGN: BT CAB032414 RGD: RGD 3658CP

NASC.: 15/05/2024

GRAU DE SANGUE: 1/2 HOL + 1/2 GIR

VENDEDOR: FAZENDA SANTA LUZIA - GRUPO CABO VERDE

BETA CASEINA: A2A2



CLIQUE AQUI
ASSISTA AO VÍDEO

AVÔ SANDY-VALLEY CHALLENGER-ET

JOGRAL FIV DE BRAS - RRP6968

AVÔ

JCVL3960 - LACT.: 5.600,0KG DE LEITE - A2A2

PAI PROGÊNESIS PINBALL-ET

HOMILIA FIV CABO VERDE

MÃE

LACT.: 10.526,0KG DE LEITE - A2A2

AVÓ PROGENESIS IMAX PERFECTION

GAROA FIV CABO VERDE - JCVL300

AVÓ

- SEGUE COM PREENHIZ CONFIRMADA DE EMBRIÃO 1/2 EMBRIÃO (PEN-COL BARKEEP-ET X BRIGITE FIV CABO VERDE - JCVL1930 - LACTAÇÃO 9.810,0KG DE LEITE (C.A.SANSÃO X JIBA FIV DE BRASÍLIA)), E PARTO PREVISTO PARA 27/05/2026.

LOTE

115

COCADA FIV CAPTAIN SANTA LUZIA

BRINCO: NP35593

RGN: BT CAB031771

RGD: RGD 1542CL

NASC.: 27/02/2024

GRAU DE SANGUE: 1/2 HOL + 1/2 GIR

VENDEDOR: FAZENDA SANTA LUZIA - GRUPO CABO VERDE

BETA CASEINA: A2A2



CLIQUE AQUI
ASSISTA AO VÍDEO

AVÔ | HURTGENLEA RICHARD CHARL-ET

C.A.SANSÃO - KCA472

AVÔ

LACT.: 7.774,0KG DE LEITE

PAI | GENOSOURCE CAPTAIN-ET

BURMA FIV CABO VERDE

MÃE

LACT.: 13.935,0KG DE LEITE - A2A2

AVÓ | GENOSOURCE SABRE 35223-ET

FÁBRICA FIV DE BRAS - RRP5921

AVÓ

- SEGUE COM PREENHIZ CONFIRMADA DE EMBRIÃO 1/2 SANGUE (SIEMERS ROZTAC-ET X CAPITU FIV CABO VERDE - JCVL2413 - LACTAÇÃO 6.999,0KG DE LEITE (C.A.SANSÃO X JIBA FIV DE BRASÍLIA)), E PARTO PREVISTO PARA 27/05/2026.

LOTE

116

VIVIANE FIV STEALTH SANTA LUZIA

BRINCO: NP36057

RCN: BT CAB032203

RGD: RGD 7952CO

NASC.: 13/04/2024

GRAU DE SANGUE: 1/2 HOL + 1/2 GIR

VENDEDOR: FAZENDA SANTA LUZIA - GRUPO CABO VERDE



CLIQUE AQUI
ASSISTA AO VÍDEO

AVÔ

PEAK ALTAHOTJOB-ET

C.A.SANSÃO - KCA472

AVÔ

RG JCVL2288 - LACT.: 8.284,0KG DE LEITE - A2A2

PAI

SHILOH-USA STEALTH-ET

CARITA FIV CABO VERDE

MÃE

LACT.: 10.890,0KG LEITE - A2A2

AVÓ

SHILOH-USA RESOLVE 5518-ET

TECA FIV CABO VERDE

AVÓ

- SEGUE COM PREENHIZ CONFIRMADA DE EMBRIÃO 1/2 SANGUE (SUNQUEST DROP N HOT-ET X FELIZ FIV CABO VERDE - JCVL3423 - LACTAÇÃO 8.081,0KG DE LEITE (GENGIS KHAN DE BRASÍLIA X JIBA FIV DE BRASÍLIA)), E PARTO PREVISTO PARA 18/06/2026.

LOTE

117

SERAFINA FIV PEARCE SANTA LUZIA

BRINCO: NP36096

RGN: BT CAB032242

RGD: RGD 8026CO

NASC.: 20/04/2024

GRAU DE SANGUE: 1/2 HOL + 1/2 GIR

VENDEDOR: FAZENDA SANTA LUZIA - GRUPO CABO VERDE

BETA CASEINA: A2A2



CLIQUE AQUI
ASSISTA AO VÍDEO

AVÔ

SIEMERS RENGD PERFECT-ET

C.A.SANSÃO - KCA472

AVÔ

JCVL2413 - LACT.: 6.999,0KG DE LEITE - A2A2

PAI

S-S-I BG PERFECT PEARCE-ET

CAPITU FIV CABO VERDE

MÃE

LACT.: 13.177,0KG DE LEITE - A2A2

AVÓ

ADAWAY RIO 2186-ET

JIBA FIV DE BRASÍLIA - RRP6875

AVÓ

- SEGUE COM PREENHIZ CONFIRMADA DE EMBRIÃO 1/2 SANGUE (TERRA-LINDA DRPERFECT-ET X CARMÉLIA CABO VERDE - JCVL2374 - LACTAÇÃO 8.755,0KG DE LEITE (GENGIS KHAN DE BRASÍLIA X BRUNA FIV CABO VERDE)), E PARTO PREVISTO PARA 27/05/2026.

LOTE

118

LUANA FIV ALPHABET SANTA LUZIA

BRINCO: NP35621

RCN: BT CAB031799

RGD: RGD 5336C0

NASC.: 01/03/2024

GRAU DE SANGUE: 1/2 HOL + 1/2 GIR

VENDEDOR: FAZENDA SANTA LUZIA - GRUPO CABO VERDE



CLIQUE AQUI
ASSISTA AO VÍDEO

AVÔ

OCD HELIX ALPHABET-ET

GENGIS KHAN DE BRAS - RRP6097

AVÔ

JCVL3421 - LACT.: 5.770,0KG DE LEITE - A2A2

PAI

HARM JEDI ALPHABET 9908

FESTEIRA FIV CABO VERDE

MÃE

LACT.: 13.177,0KG DE LEITE - A2A2

AVÓ

HARM TEREZA JEDI 4370 TE

JIBA FIV DE BRASÍLIA - RRP6875

AVÓ

- SEGUE COM PREENHIZ CONFIRMADA DE EMBRIÃO 1/2 SANGUE (T-SPRUCE PHOENIX 2176-ET X ERCA FIV CABO VERDE - JCVL3124 - LACTAÇÃO 6.565,0KG DE LEITE (C.A.SANSÃO X JIBA FIV DE BRASÍLIA)), E PARTO PREVISTO PARA 24/06/2026.

LOTE

119

ABAÍRA FIV ALPHABET SANTA LUZIA

BRINCO: NP35683

RGN: BT CAB031861

RGD: RGD 5330CO

NASC.: 07/03/2024

GRAU DE SANGUE: 1/2 HOL + 1/2 GIR

VENDEDOR: FAZENDA SANTA LUZIA - GRUPO CABO VERDE



CLIQUE AQUI
ASSISTA AO VÍDEO

AVÔ

OCD HELIX ALPHABET-ET

GENGIS KHAN DE BRAS - RRP6097

AVÔ

JCVL3749 - LACT.: 10.012,0KG DE LEITE - A2A2

PAI

HARM JEDI ALPHABET 9908

GRACÍLIA FIV CABO VERDE

MÃE

LACT.: 13.117,0KG DE LEITE - A2A2

AVÓ

HARM TEREZA JEDI 4370 TE

BRUNA FIV CABO VERDE

AVÓ

- SEGUE COM PREENHIZ CONFIRMADA DE EMBRIÃO 1/2 SANGUE (GENOSOURCE BRONCO-ET X LUCILA FIV CABO VERDE - JCVL4499 - LACTAÇÃO 6.883,0KG DE LEITE (OSCAR DE BRASÍLIA X GAROA FIV CABO VERDE)), E PARTO PREVISTO PARA 18/06/2026.

LOTE

120

SALOMÉ FIV PINBALL SANTA LUZIA

BRINCO: NP36129

RCN: BT CAB032275

RGD: RGD 5324C0

NASC.: 25/04/2024

GRAU DE SANGUE: 1/2 HOL + 1/2 GIR

VENDEDOR: FAZENDA SANTA LUZIA - GRUPO CABO VERDE

BETA CASEINA: A2A2



CLIQUE AQUI
ASSISTA AO VÍDEO

AVÔ

SANDY-VALLEY CHALLENGER-ET

GENGIS KHAN DE BRAS - RRP6097

AVÔ

JCVL3584 - LACT.: 6.929,0KG DE LEITE - A2A2

PAI

PROGÊNESIS PINBALL-ET

GEADA FIV CABO VERDE

MÃE

LACT.: 10.526,0KG DE LEITE - A2A2

AVÓ

PROGENESIS IMAX PERFECTION

GAROA FIV CABO VERDE - JCVL300

AVÓ

- SEGUE COM PREENHIZ CONFIRMADA DE EMBRIÃO 1/2 SANGUE (SANDY-VALLEY ESQUIRE-ET X ASSÂMILA FIV CABO VERDE - JCVL1806 - LACTAÇÃO 10.076,0KG DE LEITE (JAGUAR TE DO GAVIÃO X VÁRZEA FIV)), E PARTO PREVISTO PARA 24/06/2026.

LOTE

121

LÍS FIV HICKORY SANTA LUZIA

BRINCO: NP35051

RGN: BT CAB031229

RGD: RGD 4707CK

NASC.: 03/12/2023

GRAU DE SANGUE: 1/2 HOL + 1/2 GIR

VENDEDOR: FAZENDA SANTA LUZIA - GRUPO CABO VERDE

BETA CASEINA: A2A2



CLIQUE AQUI
ASSISTA AO VÍDEO

AVÔ

PINE-TREE ACURA-ET

C.A.SANSÃO - KCA472

AVÔ

JCVL2472 - LACT.: 6.976,0KG DE LEITE - A2A2

PAI

STANTONS HICKORY-ET

CINA FIV CABO VERDE

MÃE

LACT.: 13.177,0KG DE LEITE - A2A2

AVÓ

BGP DELTA HONNA-ET

JIBA FIV DE BRASÍLIA - RRP6875

AVÓ

- SEGUE COM PREENHIZ CONFIRMADA DE EMBRIÃO 1/2 SANGUE (PENN-ENGLAND CHEW-P ET X CALIFÓRNIA FIV CABO VERDE - JCVL2417 - LACTAÇÃO 12.003,0KG DE LEITE (C.A.SANSÃO X ENY FIV CABO VERDE)), E PARTO PREVISTO PARA 27/05/2026.

LOTE

122

MESQUITA FIV PARSLY SANTA LUZIA

BRINCO: NP34786

RCN: BT CAB030964

RGD: RGD 4503CK

NASC.: 26/10/2023

GRAU DE SANGUE: 1/2 HOL + 1/2 GIR

VENDEDOR: FAZENDA SANTA LUZIA - GRUPO CABO VERDE

BETA CASEINA: A2A2



CLIQUE AQUI
ASSISTA AO VÍDEO

AVÔ

END-ROAD DEANO TOWN-ET

ASTRO FIV CABO VERDE - JCVL215

AVÔ

PAI

SIEMERS TWN PARSLY 32480-ET

GARGALHADA FIV CABO VERDE

MÃE

LACT.: 11.469,0KG DE LEITE - A2A2

AVÓ

SIEMERS LMDA PARIS 27856-ET

VINCENZA FIV CABO VERDE

AVÓ

- SEGUE COM PREENHIZ CONFIRMADA DE EMBRIÃO 1/2 SANGUE (PRASPECT 3975-ET X DÓLAR FIV CABO VERDE - JCVL2954 - LACTAÇÃO 7.513,0KG DE LEITE (JAGUAR TE DO GAVIÃO X VIAFARA CABO VERDE)), E PARTO PREVISTO PARA 21/05/2026.

LOTE

123

NANA FIV BRUISER SANTA LUZIA

BRINCO: NP36267

RCN: BT CAB032408

RGD: RGD 3748CP

NASC.: 15/05/2024

GRAU DE SANGUE: 1/2 HOL + 1/2 GIR

VENDEDOR: FAZENDA SANTA LUZIA - GRUPO CABO VERDE

BETA CASEINA: A2A2



CLIQUE AQUI
ASSISTA AO VÍDEO

AVÔ

SILVERRIDGE V EINSTEIN

C.A.SANSÃO - KCA472

AVÔ

JCVL2914 - LACT.: 8.252,0KG DE LEITE - A2A2

PAI

PEAK ALTABRUISER-ET

DESTACADA FIV CABO VERDE

MÃE

LACT.: 13.177,0KG DE LEITE - A2A2

AVÓ

ELM-J DINALEE-ET

JIBA FIV DE BRASÍLIA - RRP6875

AVÓ

- SEGUE COM PREENHIZ CONFIRMADA DE EMBRIÃO 1/2 SANGUE (SANDY-VALLEY ESQUIRE-ET X DESTACADA FIV CABO VERDE - JCVL2914 - LACTAÇÃO 8.252,0KG DE LEITE (C.A.SANSÃO X JIBA FIV DE BRASÍLIA)), E PARTO PREVISTO PARA 24/06/2026.

LOTE

124

LAGOINHA FIV STEVE SANTA LUZIA

BRINCO: NP35819

RGN: BT CAB031965

RGD: RGD 5424C0

NASC.: 20/03/2024

GRAU DE SANGUE: 1/2 HOL + 1/2 GIR

VENDEDOR: FAZENDA SANTA LUZIA - GRUPO CABO VERDE

BETA CASEINA: A2A2



CLIQUE AQUI
ASSISTA AO VÍDEO

AVÔ

WESTCOAST STAMKOS

C.A.SANSÃO - KCA472

AVÔ

LACT.: 6.356,0KG DE LEITE - A2A2

PAI

AOT RUW STEVE ET

DERBY FIV CABO VERDE - JCVL2851

MÃE

LACT.: 11.105,0KG DE LEITE - A2A2

AVÓ

AOT MARK HIGHSTRUNG-ET

ACAJA FIV CABO VERDE - JCVL180

AVÓ

- SEGUE COM PREENHIZ CONFIRMADA DE EMBRIÃO 1/2 SANGUE (SIEMERS ZAS PATAN 33849-ET X INÉDITA FIV CABO VERDE - JCVL4136 - LACTAÇÃO 7.024,0KG DE LEITE (RADAR DOS POÇÕES X VEGA CABO VERDE)), E PARTO PREVISTO PARA 04/06/2026.

LOTE

125

AMARA FIV PINBALL SANTA LUZIA

BRINCO: NP36207

RGN: BT CAB032353

RGD: RGD 3654CP

NASC.: 08/05/2024

GRAU DE SANGUE: 1/2 HOL + 1/2 GIR

VENDEDOR: FAZENDA SANTA LUZIA - GRUPO CABO VERDE

BETA CASEINA: A2A2



CLIQUE AQUI
ASSISTA AO VÍDEO

AVÔ

SANDY-VALLEY CHALLENGER-ET

C.A.SANSÃO - KCA472

AVÔ

JCVL3025 - LACT.: 9.696,0KG DE LEITE - A2A2

PAI

PROGÊNESIS PINBALL-ET

ECOLÓGICA FIV CABO VERDE

MÃE

LACT.: 13.935,0KG DE LEITE - A2A2

AVÓ

PROGENESIS IMAX PERFECTION

FÁBRICA FIV DE BRAS - RRP5921

AVÓ

- SEGUE COM PREENHIZ CONFIRMADA DE EMBRIÃO 1/2 SANGUE (PROGÊNESIS POLISHED X MARGARA FIV CABO VERDE - JCVL4922 (IMPERATIVO WAD X RADARA FIV CABO VERDE)), E PARTO PREVISTO PARA 24/06/2026.

LOTE

126

DONNA FIV PEARCE SANTA LUZIA

BRINCO: NP36421

RCN: BT CAB032562

RGD: RGD 5565CR

NASC.: 30/05/2024

GRAU DE SANGUE: 1/2 HOL + 1/2 GIR

VENDEDOR: FAZENDA SANTA LUZIA - GRUPO CABO VERDE

BETA CASEINA: A2A2



CLIQUE AQUI
ASSISTA AO VÍDEO

AVÔ

SIEMERS RENGD PERFECT-ET

C.A.SANSÃO - KCA472

AVÔ

JCVL2426 - LACT.: 6.075,0KG DE LEITE

PAI

S-S-I BG PERFECT PEARCE-ET

CLÉIA FIV CABO VERDE

MÃE

LACT.: 10.135,0KG LEITE - A2A2

AVÓ

ADAWAY RIO 2186-ET

VARÓVIA FIV CABO VERDE

AVÓ

- SEGUE COM PREENHIZ CONFIRMADA DE EMBRIÃO 1/2 SANGUE (SIEMERS ROZTAC-ET X CASSIMIRA FIV CABO VERDE - JCVL2315 - LACTAÇÃO 7.858,0KG DE LEITE (JAGUAR TE DO GAVIÃO X MIRAGEM II FIV)), E PARTO PREVISTO PARA 10/06/2026.

LOTE

127

SAMANTA FIV PINBALL SANTA LUZIA

BRINCO: NP36067

RCN: BT CAB032213

RGD: RGD 7934CO

NASC.: 15/04/2024

GRAU DE SANGUE: 1/2 HOL + 1/2 GIR

VENDEDOR: FAZENDA SANTA LUZIA - GRUPO CABO VERDE

BETA CASEINA: A2A2



CLIQUE AQUI
ASSISTA AO VÍDEO

AVÔ

SANDY-VALLEY CHALLENGER-ET

GENGIS KHAN DE BRAS - RRP6097

AVÔ

JCVL3584 - LACT.: 6.929,0KG DE LEITE - A2A2

PAI

PROGÊNESIS PINBALL-ET

GEADA FIV CABO VERDE

MÃE

LACT.: 10.526,0KG DE LEITE - A2A2

AVÓ

PROGENESIS IMAX PERFECTION

GAROA FIV CABO VERDE - JCVL300

AVÓ

- SEGUE COM PREENHIZ CONFIRMADA DE EMBRIÃO 1/2 SANGUE (GENOSOURCE BRONCO-ET X VALERYA FIV CABO VERDE - JCVL1376 - LACTAÇÃO 7.180,0KG DE LEITE (RADAR DOS POÇÕES X TERNURA FIV FAN)), E PARTO PREVISTO PARA 10/06/2026.

LOTE

128

DIVINA FIV MOVIE SANTA LUZIA

BRINCO: NP35913

RGN: BT CAB032059

RGD: RGD 5078CO

NASC.: 30/03/2024

GRAU DE SANGUE: 1/2 HOL + 1/2 GIR

VENDEDOR: FAZENDA SANTA LUZIA - GRUPO CABO VERDE

BETA CASEINA: A2A2

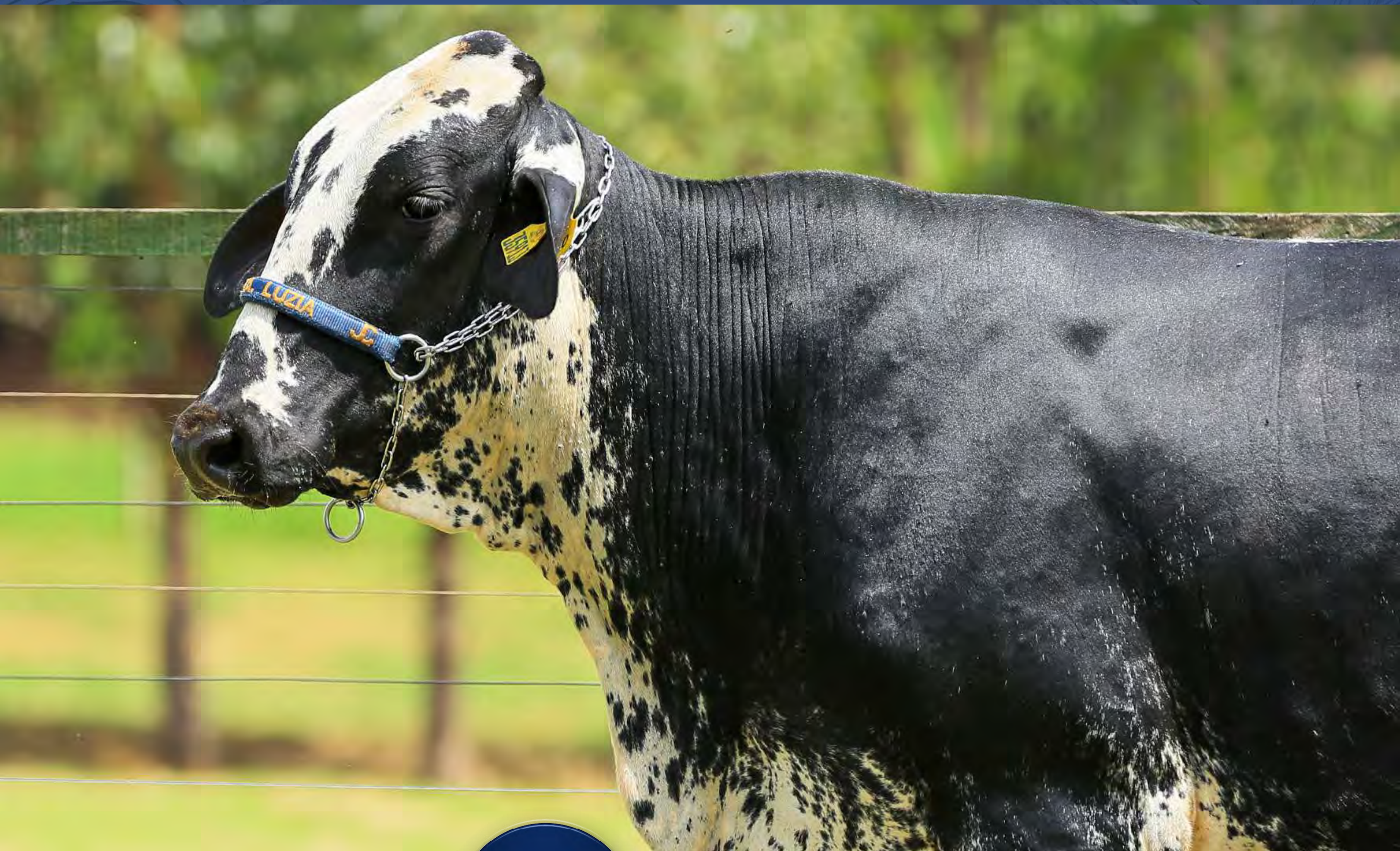

CLIQUE AQUI
ASSISTA AO VÍDEO

AVÔ

ROSYLANE-LLC MURPHY-ET

FARDO FIV F.MUTUM - MUT697

AVÔ

JCVL1232 - LACT.: 6.399,0KG DE LEITE - A2A2

PAI

PEAK RUW MOVIE

VERENICE FIV CABO VERDE

MÃE

CAL6611

AVÓ

PEAK HEPSIE-ET

TIGREZA TE CAL - CAL6611

AVÓ

- SEGUE COM PREENHIZ CONFIRMADA DE EMBRIÃO 1/2 SANGUE (GENOSOURCE BRONCO-ET X ENESIA FIV CABO VERDE - JCVL3038
- LACTAÇÃO 8.840,0KG DE LEITE (GENGIS KHAN DE BRASÍLIA X GAROA FIV CABO VERDE)), E PARTO PREVISTO PARA 24/06/2026.

LOTE

129

NATALIE FIV CAPTAIN SANTA LUZIA

BRINCO: NP35668

RCN: BT CAB031846

RGD: RGD 5201CO

NASC.: 06/03/2024

GRAU DE SANGUE: 1/2 HOL + 1/2 GIR

VENDEDOR: FAZENDA SANTA LUZIA - GRUPO CABO VERDE

BETA CASEINA: A2A2



CLIQUE AQUI
ASSISTA AO VÍDEO

AVÔ

HURTGENLEA RICHARD CHARL-ET

GENGIS KHAN DE BRAS - RRP6097

AVÔ

LACT.: 5.266,0KG DE LEITE - A2A2

PAI

GENOSOURCE CAPTAIN-ET

FÁTIMA FIV CABO VERDE

MÃE

LACT.: 13.117,0KG DE LEITE - A2A2

AVÓ

GENOSOURCE SABRE 35223-ET

BRUNA FIV CABO VERDE

AVÓ

- SEGUE COM PREENHIZ CONFIRMADA DE EMBRIÃO 1/2 SANGUE (SIEMERS DOC HANCOCK X TALIANA FIV CABO VERDE - JCVL 1363 - LACTAÇÃO 9.629,0KG DE LEITE (JAGUAR TE DO GAVIÃO X TERNURA FIV FAN)), E PARTO PREVISTO PARA 21/05/2026.

LOTE

130

AMISE FIV CAPTAIN SANTA LUZIA

BRINCO: NP35927

RGN: BT CAB032073

RGD: RGD 7983CO

NASC.: 31/03/2024

GRAU DE SANGUE: 1/2 HOL + 1/2 GIR

VENDEDOR: FAZENDA SANTA LUZIA - GRUPO CABO VERDE

BETA CASEINA: A2A2



CLIQUE AQUI
ASSISTA AO VÍDEO

AVÔ

HURTGENLEA RICHARD CHARL-ET

C.A.SANSÃO - KCA472

AVÔ

JCVL1428 - LACT.: 9.502,0KG DE LEITE - A2A2

PAI

GENOSOURCE CAPTAIN-ET

XADINY FIV CABO VERDE

MÃE

LACT.: 5.061,0KG DE LEITE

AVÓ

GENOSOURCE SABRE 35223-ET

DOLORES DE BRASÍLIA - RRP5555

AVÓ

- SEGUE COM PREENHIZ CONFIRMADA DE EMBRIÃO 1/2 SANGUE (PEN-COL BARKEEPE-ET X ANTONNIA FIV CABO VERDE - JCVL1874 - LACTAÇÃO 6.066,0KG DE LEITE (ESPELHO TE DE BRASÍLIA X BRUNA FIV CABO VERDE)), E PARTO PREVISTO PARA 27/05/2026.

LOTE

131

JULIE FIV PINBALL SANTA LUZIA

BRINCO: NP36010

RGN: BT CAB032156

RGD: RGD 5065CO

NASC.: 07/04/2024

GRAU DE SANGUE: 1/2 HOL + 1/2 GIR

VENDEDOR: FAZENDA SANTA LUZIA - GRUPO CABO VERDE

BETA CASEINA: A2A2



CLIQUE AQUI
ASSISTA AO VÍDEO

AVÔ

SANDY-VALLEY CHALLENGER-ET

C.A.SANSÃO - KCA472

AVÔ

JCVL3327 - LACT.: 9.898,72KG DE LEITE - A2A2

PAI

PROGÊNESIS PINBALL-ET

FRISADA FIV CABO VERDE

MÃE

LACT.: 10.526,0KG DE LEITE - A2A2

AVÓ

PROGENESIS IMAX PERFECTION

GAROA FIV CABO VERDE - JCVL300

AVÓ

- SEGUE COM PREENHIZ CONFIRMADA DE EMBRIÃO 1/2 SANGUE (AURORA TUBMAN-ET X DESTACADA FIV CABO VERDE - JCVL2914 - LACTAÇÃO 8.252,0KG DE LEITE (C.A.SANSÃO X JIBA FIV DE BRASÍLIA)), E PARTO PREVISTO PARA 24/06/2026.

LOTE

132

PANDORA FIV MYTYME SANTA LUZIA

BRINCO: NP35606

RCN: BT CAB031784

RGD: RGD 1456CL

NASC.: 29/02/2024

GRAU DE SANGUE: 1/2 HOL + 1/2 GIR

VENDEDOR: FAZENDA SANTA LUZIA - GRUPO CABO VERDE

BETA CASEINA: A2A2



CLIQUE AQUI
ASSISTA AO VÍDEO

AVÔ

DELICIOUS DYNASTY SAHAB

C.A.SANSÃO - KCA472

AVÔ

LACT.: 11.618,0KG DE LEITE - A2A2

PAI

SAN-DAN SAHAB MYTYME-ET

CANETA FIV CABO VERDE

MÃE

LACT.: 13.177,0KG DE LEITE - A2A2

AVÓ

SAN-DAN CHARL 646-ET

JIBA FIV DE BRASÍLIA - RRP6875

AVÓ

- SEGUE COM PREENHIZ CONFIRMADA DE EMBRIÃO 1/2 SANGUE (GENOSOURCE BRONCO-ET X DORA FIV CABO VERDE - JCVL2669 - LACTAÇÃO 9.077,0KG DE LEITE (GENGIS KHAN DE BRASÍLIA X JIBA FIV DE BRASÍLIA)), E PARTO PREVISTO PARA 10/06/2026.

LOTE

133

BELLA FIV PINBALL SANTA LUZIA

BRINCO: NP36400

RCN: BT CAB032541

RGD: RGD 5444CR

NASC.: 29/05/2024

GRAU DE SANGUE: 1/2 HOL + 1/2 GIR

VENDEDOR: FAZENDA SANTA LUZIA - GRUPO CABO VERDE

BETA CASEINA: A2A2



CLIQUE AQUI
ASSISTA AO VÍDEO

AVÔ

SANDY-VALLEY CHALLENGER-ET

C.A.SANSÃO - KCA472

AVÔ

JCVL2423 - LACT.: 8.232,0KG DE LEITE - A2A2

PAI

PROGÊNESIS PINBALL-ET

CORÉIA FIV CABO VERDE

MÃE

LACT.: 10.135,0KG LEITE - A2A2

AVÓ

PROGENESIS IMAX PERFECTION

VARÓVIA FIV CABO VERDE

AVÓ

- SEGUE COM PREENHIZ CONFIRMADA DE EMBRIÃO 1/2 SANGUE (GENOSOURCE BRONCO-ET X LAÍS FIV CABO VERDE - JCVL4311 - LACTAÇÃO 7.425,0KG DE LEITE (JAGUAR TE DO GAVIÃO X VÍRGULA FIV CABO VERDE)), E PARTO PREVISTO PARA 10/06/2026.

LOTE

134

LAIZA FIV DOMINGUEZ SANTA LUZIA

BRINCO: NP35268

RCN: BT CAB031446

RGD: RGD 1396CL

NASC.: 07/01/2024

GRAU DE SANGUE: 1/2 HOL + 1/2 GIR

VENDEDOR: FAZENDA SANTA LUZIA - GRUPO CABO VERDE

BETA CASEINA: A2A2



CLIQUE AQUI
ASSISTA AO VÍDEO

AVÔ

MR SUPERHERO DEDICATE-ET

CARIA FIV CABO VERDE

AVÔ

JCVL3557 - LACT.: 8.039,0KG DE LEITE

PAI

GENOSOURCE DOMINGUEZ-ET

GAITA FIV CABO VERDE

MÃE

LACT.: 11.105,0KG DE LEITE - A2A2

AVÓ

GENOSOURCE DRASTIC 38518-ET

ACAJA FIV CABO VERDE - JCVL180

AVÓ

- SEGUE COM PREENHIZ CONFIRMADA DE EMBRIÃO 1/2 SANGUE (SIEMERS ROZTAG-ET X PARLA FIV DE BRASÍLIA - RRP8134 - LACTAÇÃO 11.030,0KG DE LEITE (DIAMANTE TE BRASÍLIA X JAMARIA FIV DE BRASÍLIA)), E PARTO PREVISTO PARA 27/05/2026.

LOTE

135

DANI FIV GILLIGAN SANTA LUZIA

BRINCO: NP34923

RGN: BT CAB031101

RGD: RGD 4402CK

NASC.: 19/11/2023

GRAU DE SANGUE: 1/2 HOL + 1/2 GIR

VENDEDOR: FAZENDA SANTA LUZIA - GRUPO CABO VERDE

BETA CASEINA: A2A2



CLIQUE AQUI
ASSISTA AO VÍDEO

AVÔ

WINSTAR GALILEO-ET

JAGUAR TE DO GAVIÃO

AVÔ

JCVL3193 - LACT.: 8.079,0KG DE LEITE - A2A2

PAI

BOMAZ GILLIGAN-ET

EMBARÉ FIV CABO VERDE

MÃE

LACT.: 13.194,0KG DE LEITE - A2A2

AVÓ

BOMAZ SASSAFRAS 8791-ET

MIRAGEM II FIV - RCPO158

AVÓ

- SEGUE COM PREENHIZ CONFIRMADA DE EMBRIÃO 1/2 SANGUE (SANDY-VALLEY ESQUIRE-ET X ANJARA FIV CABO VERDE - JCVL1866 - LACTAÇÃO 7.222,0KG DE LEITE (ESPELHO TE DE BRASÍLIA X BRUNA FIV CABO VERDE)), E PARTO PREVISTO PARA 27/05/2026.

LOTE

136

BELA FIV PENZA SANTA LUZIA

BRINCO: NP36469

RGN: BT CAB032610

RGD: RGD 3626CP

NASC.: 02/06/2024

GRAU DE SANGUE: 1/2 HOL + 1/2 GIR

VENDEDOR: FAZENDA SANTA LUZIA - GRUPO CABO VERDE

BETA CASEINA: A2A2



CLIQUE AQUI
ASSISTA AO VÍDEO

AVÔ

GENOSOURCE CAPTAIN-ET

C.A.SANSÃO - KCA472

AVÔ

JCVL3327 - LACT.: 9.898,72KG DE LEITE - A2A2

PAI

STGEN CAPTN PENZA-ET

FRISADA FIV CABO VERDE

MÃE

LACT.: 10.526,0KG DE LEITE - A2A2

AVÓ

STGEN NOBLE 63190-ET

GAROA FIV CABO VERDE - JCVL300

AVÓ

- SEGUE COM PREENHIZ CONFIRMADA DE EMBRIÃO 1/2 SANGUE (PENN-ENGLAND CHEW-P ET X DARCI FIV CABO VERDE - JCVL2891 - LACTAÇÃO 8.156,0KG DE LEITE (JAGUAR TE DO GAVIÃO X VIAFARA CABO VERDE)), E PARTO PREVISTO PARA 10/06/2026.

LOTE

137

FÁTIMA FIV MOVIE SANTA LUZIA

BRINCO: NP35647

RCN: BT CAB031825

RGD: RGD 5100CO

NASC.: 03/03/2024

GRAU DE SANGUE: 1/2 HOL + 1/2 GIR

VENDEDOR: FAZENDA SANTA LUZIA - GRUPO CABO VERDE

BETA CASEINA: A2A2



CLIQUE AQUI
ASSISTA AO VÍDEO

AVÔ

ROSYLANE-LLC MURPHY-ET

FARDO FIV F.MUTUM - MUT697

AVÔ

JCVL1232 - LACT.: 6.399,0KG DE LEITE - A2A2

PAI

PEAK RUW MOVIE

VERENICE FIV CABO VERDE

MÃE

CAL6611

AVÓ

PEAK HEPSIE-ET

TIGREZA TE CAL - CAL6611

AVÓ

- SEGUE COM PREENHIZ CONFIRMADA DE EMBRIÃO 1/2 SANGUE (SIEMERS ROZTAC-ET X BALU FIV CABO VERDE - JCVL2191 - LACTAÇÃO 9.299,0KG DE LEITE (ASTRO FIV CABO VERDE X CAYFA FIV CABO VERDE)), E PARTO PREVISTO PARA 10/06/2026.

LOTE

138

TEREZA FIV MIAMI SANTA LUZIA

BRINCO: NP36117

RGN: BT CAB032263

RGD: RGD 7960CO

NASC.: 22/04/2024

GRAU DE SANGUE: 1/2 HOL + 1/2 GIR

VENDEDOR: FAZENDA SANTA LUZIA - GRUPO CABO VERDE

BETA CASEINA: A2A2



CLIQUE AQUI
ASSISTA AO VÍDEO

AVÔ

MR SPRING NIGHTCAP 74636-ET

FARDO FIV F.MUTUM - MUT697

AVÔ

LACT.: 8.818,0KG DE LEITE - A2A2

PAI

FARNEAR MIAMI-ET

HOMÍLIA FIV PRLB - PRLB783

MÃE

LACT.: 7.301,39KG DE LEITE - A2A2

AVÓ

FARNEAR DYN0 MAUDE 40140-ET

ALBA COCHO D'AGUA

AVÓ

- SEGUE COM PREENHIZ CONFIRMADA DE EMBRIÃO 1/2 SANGUE (SUNQUEST DROP N HOT-ET X GRINGA FIV CABO VERDE - JCVL3907 - LACTAÇÃO 6.254,0KG DE LEITE (ANTONIONE FIV CABO VERDE X BRUNA FIV CABO VERDE)), E PARTO PREVISTO PARA 04/06/2026.

LOTE

139

JULIETTE FIV PEARCE SANTA LUZIA

BRINCO: NP36167

RGN: BT CAB032313

RGD: RGD 5642CR

NASC.: 01/05/2024

GRAU DE SANGUE: 1/2 HOL + 1/2 GIR

VENDEDOR: FAZENDA SANTA LUZIA - GRUPO CABO VERDE

BETA CASEINA: A2A2



CLIQUE AQUI
ASSISTA AO VÍDEO

AVÔ

SIEMERS RENGD PERFECT-ET

GENGIS KHAN DE BRAS - RRP6097

AVÔ

JCVL2670 - LACT.: 9.194,0KG DE LEITE - A2A2

PAI

S-S-I BG PERFECT PEARCE-ET

DÓRIS FIV CABO VERDE

MÃE

LACT.: 13.177,0KG DE LEITE - A2A2

AVÓ

ADAWAY RIO 2186-ET

JIBA FIV DE BRASÍLIA - RRP6875

AVÓ

- SEGUE COM PREENHIZ CONFIRMADA DE EMBRIÃO 1/2 SANGUE (SANDY-VALLEY ESQUIRE-ET X LEANY FIV CABO VERDE - JCVL4338 (ASTRO FIV CABO VERDE X BARGANHA FIV CABO VERDE)), E PARTO PREVISTO PARA 27/05/2026.

LOTE

140

ELBA FIV WINSTON SANTA LUZIA

BRINCO: NP35495

RGN: BT CAB031673

RGD: RGD 5068CO

NASC.: 15/02/2024

GRAU DE SANGUE: 1/2 HOL + 1/2 GIR

VENDEDOR: FAZENDA SANTA LUZIA - GRUPO CABO VERDE

BETA CASEINA: A2A2



CLIQUE AQUI
ASSISTA AO VÍDEO

AVÔ

GENOSOURCE CAPTAIN-ET

GENGIS KHAN DE BRAS - RRP6097

AVÔ

JCVL3502 - LACT.: 5.113,0KG DE LEITE - A2A2

PAI

GENOSOURCE CAP WINSTON-ET

FORMILHA FIV CABO VERDE

MÃE

LACT.: 7.440,0KG DE LEITE

AVÓ

GENOSOURCE WELSH 38486-ET

TUANNE FIV CABO VERDE

AVÓ

- SEGUE COM PREENHIZ CONFIRMADA DE EMBRIÃO 1/2 SANGUE (SIEMERS ZAS MODENA-ET X ALTEZA VI FIV BRT - BRTG468 - LACTAÇÃO 7.792,0KG DE LEITE (RADAR DOS POÇÕES X ALTEZA OUROFINO), E PARTO PREVISTO PARA 04/06/2026.

LOTE

141

MILENE FIV PINBALL SANTA LUZIA

BRINCO: NP35970

RCN: BT CAB032116

RGD: RGD 5363CO

NASC.: 03/04/2024

GRAU DE SANGUE: 1/2 HOL + 1/2 GIR

VENDEDOR: FAZENDA SANTA LUZIA - GRUPO CABO VERDE

BETA CASEINA: A2A2



CLIQUE AQUI
ASSISTA AO VÍDEO

AVÔ

SANDY-VALLEY CHALLENGER-ET

OSCAR DE BRASÍLIA - RRP7838

AVÔ

LACT.: 6.422,0KG DE LEITE

PAI

PROGÊNESIS PINBALL-ET

GLEICIANE FIV CABO VERDE

MÃE

LACT.: 11.469,0KG DE LEITE - A2A2

AVÓ

PROGENESIS IMAX PERFECTION

VINCENZA FIV CABO VERDE

AVÓ

- SEGUE COM PREENHIZ CONFIRMADA DE EMBRIÃO 1/2 SANGUE (AURORA TUBMAN-ET X DESTACADA FIV CABO VERDE - JCVL2914 - LACTAÇÃO 8.252,0KG DE LEITE (C.A.SANSÃO X JIBA FIV DE BRASÍLIA)), E PARTO PREVISTO PARA 24/06/2026.

LOTE

142

ELOÍSE FIV ALPHABET SANTA LUZIA

BRINCO: NP35763

RGN: BT CAB031909

RGD: RGD 5338CO

NASC.: 13/03/2024

GRAU DE SANGUE: 1/2 HOL + 1/2 GIR

VENDEDOR: FAZENDA SANTA LUZIA - GRUPO CABO VERDE



CLIQUE AQUI
ASSISTA AO VÍDEO

AVÔ

OCD HELIX ALPHABET-ET

CARIA FIV CABO VERDE

AVÔ

JCVL3557 - LACT.: 8.039,0KG DE LEITE

PAI

HARM JEDI ALPHABET 9908

GAITA FIV CABO VERDE

MÃE

LACT.: 11.105,0KG DE LEITE - A2A2

AVÓ

HARM TEREZA JEDI 4370 TE

ACAJA FIV CABO VERDE - JCVL180

AVÓ

- SEGUE COM PREENHIZ CONFIRMADA DE EMBRIÃO 1/2 SANGUE (PROGÊNESIS POLISHED X BELMIRA FIV - WALV1452 - LACTAÇÃO 7.224,0KG DE LEITE (PICASSO FIV 2B X PÉROLA FIV DE BRASÍLIA)), E PARTO PREVISTO PARA 27/05/2026.

LOTE

143

PÉROLA FIV PEARCE SANTA LUZIA

BRINCO: NP36373

RCN: BT CAB032514 RGD: RGD 3642CP

NASC.: 26/05/2024

GRAU DE SANGUE: 1/2 HOL + 1/2 GIR

VENDEDOR: FAZENDA SANTA LUZIA - GRUPO CABO VERDE

BETA CASEINA: A2A2



CLIQUE AQUI
ASSISTA AO VÍDEO

AVÔ

SIEMERS RENGD PERFECT-ET

GENGIS KHAN DE BRAS - RRP6097

AVÔ

JCVL3421 - LACT.: 5.770,0KG DE LEITE - A2A2

PAI

S-S-I BG PERFECT PEARCE-ET

FESTEIRA FIV CABO VERDE

MÃE

LACT.: 13.177,0KG DE LEITE - A2A2

AVÓ

ADAWAY RIO 2186-ET

JIBA FIV DE BRASÍLIA - RRP6875

AVÓ

- SEGUE COM PREENHIZ CONFIRMADA DE EMBRIÃO 1/2 SANGUE (T-SPRUCE PHOENIX 2176-ET X ERCA FIV CABO VERDE - JCVL3124 - LACTAÇÃO 6.565,0KG DE LEITE (C.A.SANSÃO X JIBA FIV DE BRASÍLIA)), E PARTO PREVISTO PARA 24/06/2026.

LOTE

144

KÉSIA FIV MYTYME SANTA LUZIA

BRINCO: NP35532

RCN: BT CAB031710

RGD: RGD 1561CL

NASC.: 21/02/2024

GRAU DE SANGUE: 1/2 HOL + 1/2 GIR

VENDEDOR: FAZENDA SANTA LUZIA - GRUPO CABO VERDE

BETA CASEINA: A2A2



CLIQUE AQUI
ASSISTA AO VÍDEO

AVÔ

DELICIOUS DYNASTY SAHAB

C.A.SANSÃO - KCA472

AVÔ

GPTA 1024 - LACT.: 8.340,0KG DE LEITE - A2A2

PAI

SAN-DAN SAHAB MYTYME-ET

CRISCA CABO VERDE - JCVL2415

MÃE

LACT.: 13.177,0KG DE LEITE - A2A2

AVÓ

SAN-DAN CHARL 646-ET

JIBA FIV DE BRASÍLIA - RRP6875

AVÓ

- SEGUE COM PREENHIZ CONFIRMADA DE EMBRIÃO 1/2 SANGUE (PENN-ENGLAND CHEW-P ET X CAPITU FIV CABO VERDE - JCVL2413 - LACTAÇÃO 6.999,0KG DE LEITE (C.A.SANSÃO X JIBA FIV DE BRASÍLIA)), E PARTO PREVISTO PARA 27/05/2026.

LOTE

145

IRANICE FIV HILLSBORO SANTA LUZIA

BRINCO: NP35524

RCN: BT CAB031702

RGD: RGD 1521CL

NASC.: 20/02/2024

GRAU DE SANGUE: 1/2 HOL + 1/2 GIR

VENDEDOR: FAZENDA SANTA LUZIA - GRUPO CABO VERDE

BETA CASEINA: A2A2



CLIQUE AQUI
ASSISTA AO VÍDEO

AVÔ

PINE-TREE HEROIC-ET

ASTRO FIV CABO VERDE - JCVL215

AVÔ

LACT.: 6.995,0KG DE LEITE - A2A2

PAI

DENOVO 3597 HILLSBORO-ET

BRAÚNA CABO VERDE - JCVL2058

MÃE

LACT.: 13.177,0KG DE LEITE - A2A2

AVÓ

DENOVO JOSUPER 191-ET

JIBA FIV DE BRASÍLIA - RRP6875

AVÓ

- SEGUE COM PREENHIZ CONFIRMADA DE EMBRIÃO 1/2 SANGUE (GENOSOURCE BRONCO-ET X CALORADA FIV CABO VERDE - JCVL2525 - LACTAÇÃO 8.356,0KG DE LEITE (JAGUAR TE DO GAVIÃO X MIRAGEM II FIV)), E PARTO PREVISTO PARA 21/05/2026.

LOTE

146

FÁTIMA FIV STEVE SANTA LUZIA

BRINCO: NP35060

RCN: BT CAB031238

RGD: RGD 4700CK

NASC.: 04/12/2023

GRAU DE SANGUE: 1/2 HOL + 1/2 GIR

VENDEDOR: FAZENDA SANTA LUZIA - GRUPO CABO VERDE

BETA CASEINA: A2A2

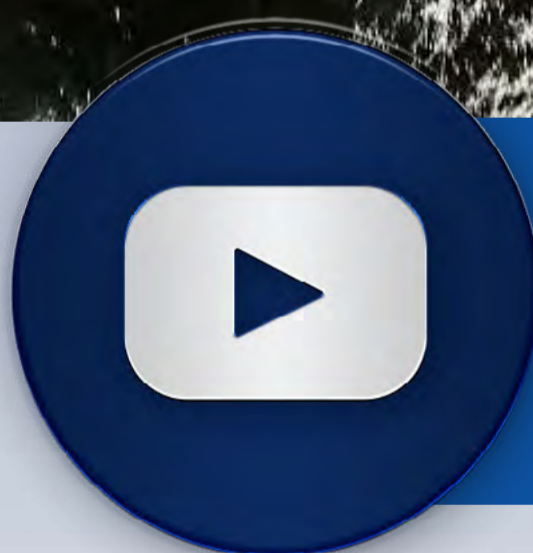

CLIQUE AQUI
ASSISTA AO VÍDEO

AVÔ

WESTCOAST STAMKOS

ANTONIONE FIV CABO VERDE

AVÔ

JCVL3526 - LACT.: 9.004,0KG DE LEITE - A2A2

PAI

AOT RUW STEVE ET

FOMÊNICA FIV CABO VERDE

MÃE

LACT.: 13.117,0KG DE LEITE - A2A2

AVÓ

AOT MARK HIGHSTRUNG-ET

BRUNA FIV CABO VERDE

AVÓ

- SEGUE COM PREENHEZ CONFIRMADA DE EMBRIÃO 1/2 SANGUE (SUNQUEST DROP N HOT-ET X JIVA FIV CABO VERDE - JCVL4260 - LACTAÇÃO 8.534,0KG DE LEITE (JAGUAR TE DO GAVIÃO X VEGA CABO VERDE)), E PARTO PREVISTO PARA 18/06/2026.

LOTE

147

PAOLLA FIV HILLSBORO SANTA LUZIA

BRINCO: NP35565

RGN: BT CAB031743

RGD: RGD 1570CL

NASC.: 24/02/2024

GRAU DE SANGUE: 1/2 HOL + 1/2 GIR

VENDEDOR: FAZENDA SANTA LUZIA - GRUPO CABO VERDE

BETA CASEINA: A2A2



CLIQUE AQUI
ASSISTA AO VÍDEO

AVÔ

PINE-TREE HEROIC-ET

JOGRAL FIV DE BRAS - RRP6968

AVÔ

LACT.: 6.019,0KG DE LEITE - A2A2

PAI

DENOVO 3597 HILLSBORO-ET

DOLOSA FIV CABO VERDE

MÃE

LLB237

AVÓ

DENOVO JOSUPER 191-ET

MAGNA FIV DA BADAJÓS

AVÓ

- SEGUE COM PREENHIZ CONFIRMADA DE EMBRIÃO 1/2 SANGUE (SUNQUEST DROP N HOT-ET X GRINGA FIV CABO VERDE - JCVL3907 - LACTAÇÃO 6.254,0KG DE LEITE (ANTONIONE FIV CABO VERDE X BRUNA FIV CABO VERDE)), E PARTO PREVISTO PARA 04/06/2026.

LOTE

149

AFRODITE FIV GILLIGAN SANTA LUZIA

BRINCO: NP34850

RGN: BT CAB031028

RGD: RGD 4388CK

NASC.: 09/11/2023

GRAU DE SANGUE: 1/2 HOL + 1/2 GIR

VENDEDOR: FAZENDA SANTA LUZIA - GRUPO CABO VERDE

BETA CASEINA: A2A2



CLIQUE AQUI
ASSISTA AO VÍDEO

AVÔ

WINSTAR GALILEO-ET

JAGUAR TE DO GAVIÃO

AVÔ

JCVL2999 - LACT.: 8.534,0KG LEITE - A2A2

PAI

BOMAZ GILLIGAN-ET

ELAINE FIV CABO VERDE

MÃE

LACT.: 8.227,0KG DE LEITE

AVÓ

BOMAZ SASSAFRAS 8791-ET

VERA FIV CABO VERDE - JCVL172

AVÓ

- SEGUE COM PREENHIZ CONFIRMADA DE EMBRIÃO 1/2 SANGUE (SANDY-VALLEY ESQUIRE-ET X GAITA FIV CABO VERDE - JCVL3557 - LACTAÇÃO 8.039,0KG DE LEITE (CÁRIA FIV CABO VERDE X ACAJA FIV CABO VERDE)), E PARTO PREVISTO PARA 27/05/2026.

LOTE

150

LUPITA FIV MOVIE SANTA LUZIA

BRINCO: NP35896

RCN: BT CAB032042

RGD: RGD 5192C0

NASC.: 28/03/2024

GRAU DE SANGUE: 1/2 HOL + 1/2 GIR

VENDEDOR: FAZENDA SANTA LUZIA - GRUPO CABO VERDE

BETA CASEINA: A2A2



CLIQUE AQUI
ASSISTA AO VÍDEO

AVÔ

ROSYLANE-LLC MURPHY-ET

GENGIS KHAN DE BRAS - RRP6097

AVÔ

JCVL3618 - LACT.: 10.321,0KG DE LEITE - A2A2

PAI

PEAK RUW MOVIE

GLÓRIA FIV CABO VERDE

MÃE

LACT.: 13.117,0KG DE LEITE - A2A2

AVÓ

PEAK HEPSIE-ET

BRUNA FIV CABO VERDE

AVÓ

- SEGUE COM PREENHIZ CONFIRMADA DE EMBRIÃO 1/2 SANGUE (AURORA TUBMAN-ET X DESTACADA FIV CABO VERDE - JCVL2914 - LACTAÇÃO 8.252,0KG DE LEITE (C.A.SANSÃO X JIBA FIV DE BRASÍLIA)), E PARTO PREVISTO PARA 24/06/2026.

LOTE

151

VIOLETA FIV STEVE SANTA LUZIA

BRINCO: NP35208

RGN: BT CAB031386

RGD: RGD 0055CL

NASC.: 30/12/2023

GRAU DE SANGUE: 1/2 HOL + 1/2 GIR

VENDEDOR: FAZENDA SANTA LUZIA - GRUPO CABO VERDE

BETA CASEINA: A2A2



CLIQUE AQUI
ASSISTA AO VÍDEO

AVÔ

WESTCOAST STAMKOS

FARDO FIV F.MUTUM - MUT697

AVÔ

PAI

AOT RUW STEVE ET

FILANDRA FIV CABO VERDE

MÃE

LACT.: 15.138,0KG LEITE - A2A2

AVÓ

AOT MARK HIGHSTRUNG-ET

AMORA FIV CABO VERDE

AVÓ

- SEGUE COM PREENHIZ CONFIRMADA DE EMBRIÃO 1/2 SANGUE (SIEMERS ROZTAC-ET X BALU FIV CABO VERDE - JCVL2191 - LACTAÇÃO 9.299,0KG DE LEITE (ASTRO FIV CABO VERDE X CAYFA FIV CABO VERDE)), E PARTO PREVISTO PARA 10/06/2026.

LOTE

152

FIONA FIV MYTYME SANTA LUZIA

BRINCO: NP35609

RGN: BT CAB031787

RGD: RGD 5343CO

NASC.: 29/02/2024

GRAU DE SANGUE: 1/2 HOL + 1/2 GIR

VENDEDOR: FAZENDA SANTA LUZIA - GRUPO CABO VERDE

BETA CASEINA: A2A2



CLIQUE AQUI
ASSISTA AO VÍDEO

AVÔ

DELICIOUS DYNASTY SAHAB

GENGIS KHAN DE BRAS - RRP6097

AVÔ

JCVL2961 - LACT.: 11.043,0KG DE LEITE - A2A2

PAI

SAN-DAN SAHAB MYTYME-ET

DULCINÉIA FIV CABO VERDE

MÃE

LACT.: 13.117,0KG DE LEITE - A2A2

AVÓ

SAN-DAN CHARL 646-ET

BRUNA FIV CABO VERDE

AVÓ

- SEGUE COM PREENHIZ CONFIRMADA DE EMBRIÃO 1/2 SANGUE (PENN-ENGLAND CHEW-P ET X BIMBA FIV CABO VERDE - JCVL2226 (JAGUAR TE DO GAVIÃO X OMISKA DA PALMA)), E PARTO PREVISTO PARA 27/05/2026.

LOTE

153

MALU FIV HALL & OATS SANTA LUZIA

BRINCO: NP36259

RGN: BT CAB032400

RGD: RGD 5157CO

NASC.: 14/05/2024

GRAU DE SANGUE: 1/2 HOL + 1/2 GIR

VENDEDOR: FAZENDA SANTA LUZIA - GRUPO CABO VERDE

BETA CASEINA: A2A2



CLIQUE AQUI
ASSISTA AO VÍDEO

AVÔ

BADGER SSI LUCIA FANEGA-ET

GENGIS KHAN DE BRAS - RRP6097

AVÔ

PAI

S-S-I FANEGA HALL & OATS-ET

FETUSA FIV CABO VERDE

MÃE

LACT.: 10.774,0KG DE LEITE - A2A2

AVÓ

S-S-I LEGACY 8672 10564-ET

ANDY FIV CABO VERDE - JCVL209

AVÓ

- SEGUE COM PREENHIZ CONFIRMADA DE EMBRIÃO 1/2 SANGUE (SANDY-VALLEY ESQUIRE-ET X GAITA FIV CABO VERDE - JCVL3557 - LACTAÇÃO 8.039,0KG DE LEITE (CÁRIA FIV CABO VERDE X ACAJA FIV CABO VERDE)), E PARTO PREVISTO PARA 27/05/2026.

LOTE

154

GISLEINE FIV ODANA SANTA LUZIA

BRINCO: NP34594

RGN: BT CAB030772

RGD: RGD 2526CJ

NASC.: 21/09/2023

GRAU DE SANGUE: 1/2 HOL + 1/2 GIR

VENDEDOR: FAZENDA SANTA LUZIA - GRUPO CABO VERDE

BETA CASEINA: A2A2



CLIQUE AQUI
ASSISTA AO VÍDEO

AVÔ

WINSTAR GALILEO-ET

JAGUAR TE DO GAVIÃO

AVÔ

JCVL2999 - LACT.: 8.534,0KG LEITE - A2A2

PAI

DENOVO 17725 ODANA-ET

ELAINE FIV CABO VERDE

MÃE

LACT.: 8.227,0KG DE LEITE

AVÓ

DENOVO SANJAY 2968-ET

VERA FIV CABO VERDE - JCVL172

AVÓ

- SEGUE COM PREENHIZ CONFIRMADA DE EMBRIÃO 1/2 SANGUE (SUNQUEST DROP N HOT-ET X JIVA FIV CABO VERDE - JCVL4260 - LACTAÇÃO 8.534,0KG DE LEITE (JAGUAR TE DO GAVIÃO X VEGA CABO VERDE)), E PARTO PREVISTO PARA 18/06/2026.

LOTE

155

MIMADA FIV MYTYME SANTA LUZIA

BRINCO: NP35857

RGN: BT CAB032003

RGD: RGD 7923CO

NASC.: 23/03/2024

GRAU DE SANGUE: 1/2 HOL + 1/2 GIR

VENDEDOR: FAZENDA SANTA LUZIA - GRUPO CABO VERDE

BETA CASEINA: A2A2



CLIQUE AQUI
ASSISTA AO VÍDEO

AVÔ

DELICIOUS DYNASTY SAHAB

GENGIS KHAN DE BRAS - RRP6097

AVÔ

JCVL2670 - LACT.: 9.194,0KG DE LEITE - A2A2

PAI

SAN-DAN SAHAB MYTYME-ET

DÓRIS FIV CABO VERDE

MÃE

LACT.: 13.177,0KG DE LEITE - A2A2

AVÓ

SAN-DAN CHARL 646-ET

JIBA FIV DE BRASÍLIA - RRP6875

AVÓ

- SEGUE COM PREENHIZ CONFIRMADA DE EMBRIÃO 1/2 SANGUE (PENN-ENGLAND CHEW-P ET X CAPITU FIV CABO VERDE - JCVL2413 - LACTAÇÃO 6.999,0KG DE LEITE (C.A.SANSÃO X JIBA FIV DE BRASÍLIA)), E PARTO PREVISTO PARA 27/05/2026.

LOTE

156

MARGO FIV STORMY SANTA LUZIA

BRINCO: NP 35488

RCN: BT CAB031666

RGD: RGD 1502CL

NASC.: 14/02/2024

GRAU DE SANGUE: 1/2 HOL + 1/2 GIR

VENDEDOR: FAZENDA SANTA LUZIA - GRUPO CABO VERDE



CLIQUE AQUI
ASSISTA AO VÍDEO

AVÔ

DENOVO 2981 SHELDON-ET

GENGIS KHAN DE BRAS - RRP6097

AVÔ

LACT.: 8.241,0KG DE LEITE

PAI

DENOVO 17055 STORMY-ET

GAL FIV CABO VERDE - JCVL3552

MÃE

LACT.: 10.135,0KG LEITE - A2A2

AVÓ

DENOVO MATTERS 7467-ET

VARSOVIA FIV CABO VERDE

AVÓ

- SEGUE COM PREENHIZ CONFIRMADA DE EMBRIÃO 1/2 SANGUE (T-SPRUCE PHOENIX 2176-ET X BELMIRA FIV - WALV1452 - LACTAÇÃO 7.224,0KG DE LEITE (PICASSO FIV 2B X PÉROLA FIV DE BRASÍLIA)), E PARTO PREVISTO PARA 27/05/2026.

LOTE

157

AMADA FIV PEARCE SANTA LUZIA

BRINCO: NP36326

RCN: BT CAB032467

RGD: RGD 3668CP

NASC.: 21/05/2024

GRAU DE SANGUE: 1/2 HOL + 1/2 GIR

VENDEDOR: FAZENDA SANTA LUZIA - GRUPO CABO VERDE

BETA CASEINA: A2A2



CLIQUE AQUI
ASSISTA AO VÍDEO

AVÔ

SIEMERS RENGD PERFECT-ET

GENGIS KHAN DE BRAS - RRP6097

AVÔ

PAI

S-S-I BG PERFECT PEARCE-ET

GARRAFA FIV CABO VERDE

MÃE

LACT.: 13.117,0KG DE LEITE - A2A2

AVÓ

ADAWAY RIO 2186-ET

BRUNA FIV CABO VERDE

AVÓ

- SEGUE COM PREENHIZ CONFIRMADA DE EMBRIÃO 1/2 SANGUE (T-SPRUCE PHOENIX 2176-ET X ERCA FIV CABO VERDE - JCVL3124 - LACTAÇÃO 6.565,0KG DE LEITE (C.A.SANSÃO X JIBA FIV DE BRASÍLIA)), E PARTO PREVISTO PARA 24/06/2026.

LOTE

158

MEDICINA FIV STEVE SANTA LUZIA

BRINCO: NP35254

RCN: BT CAB031432

RGD: RGD 1288CL

NASC.: 05/01/2024

GRAU DE SANGUE: 1/2 HOL + 1/2 GIR

VENDEDOR: FAZENDA SANTA LUZIA - GRUPO CABO VERDE

BETA CASEINA: A2A2



CLIQUE AQUI
ASSISTA AO VÍDEO

AVÔ

WESTCOAST STAMKOS

GENGIS KHAN DE BRAS - RRP6097

AVÔ

JCVL3865 - LACT.: 7.928,0KG DE LEITE - A2A2

PAI

AOT RUW STEVE ET

GROSELHA FIV CABO VERDE

MÃE

LACT.: 13.177,0KG DE LEITE - A2A2

AVÓ

AOT MARK HIGHSTRUNG-ET

JIBA FIV DE BRASÍLIA - RRP6875

AVÓ

- SEGUE COM PREENHIZ CONFIRMADA DE EMBRIÃO 1/2 SANGUE (GENOSOURCE BRONCO-ET X LUCILA FIV CABO VERDE - JCVL4499 - LACTAÇÃO 6.883,0KG DE LEITE (OSCAR DE BRASÍLIA X GAROA FIV CABO VERDE)), E PARTO PREVISTO PARA 18/06/2026.

LOTE

159

DELICADA FIV PINBALL SANTA LUZIA

BRINCO: NP36300

RCN: BT CAB032441

RGD: RGD 5538CR

NASC.: 18/05/2024

GRAU DE SANGUE: 1/2 HOL + 1/2 GIR

VENDEDOR: FAZENDA SANTA LUZIA - GRUPO CABO VERDE

BETA CASEINA: A2A2



CLIQUE AQUI
ASSISTA AO VÍDEO

AVÔ

SANDY-VALLEY CHALLENGER-ET

RADAR DOS POÇÕES - A7368

AVÔ

JCVL1376 - LACT.: 7.180,0KG DE LEITE - A2A2

PAI

PROGÊNESIS PINBALL-ET

VALERYA FIV CABO VERDE

MÃE

LACT.: 4.278,0KG DE LEITE

AVÓ

PROGENESIS IMAX PERFECTION

TERNURA FIV FAN - FAN2771

AVÓ

- SEGUE COM PREENHIZ CONFIRMADA DE EMBRIÃO 1/2 SANGUE (TERRA-LINDA DRPERFECT-ET X CISSA CABO VERDE - JCVL2399 - LACTAÇÃO 8.756,0KG DE LEITE (GENGIS KHAN DE BRASÍIA X ANDY FIV CABO VERDE)), E PARTO PREVISTO PARA 10/06/2026.

LOTE

160

CORINA FIV PEARCE
SANTA LUZIA

BRINCO: NP36100

RGN: BT CAB032246

RGD: RGD 7948CO

NASC.: 21/04/2024

GRAU DE SANGUE: 1/2 HOL + 1/2 GIR

VENDEDOR: FAZENDA SANTA LUZIA - GRUPO CABO VERDE

BETA CASEINA: A2A2

CLIQUE AQUI
ASSISTA AO VÍDEO

AVÔ

SIEMERS RENGD PERFECT-ET

GENGIS KHAN DE BRAS - RRP6097

AVÔ

JCVL3178 - LACT.: 6.999,0KG DE LEITE - A2A2

PAI

S-S-I BG PERFECT PEARCE-ET

ESTEFÂNIA FIV CABO VERDE

MÃE

LACT.: 10.135,0KG LEITE - A2A2

AVÓ

ADAWAY RIO 2186-ET

VARSÓVIA FIV CABO VERDE

AVÓ

- SEGUE COM PREENHIZ CONFIRMADA DE EMBRIÃO 1/2 SANGUE (AURORA TUBMAN-ET X DESTACADA FIV CABO VERDE - JCVL2914 - LACTAÇÃO 8.252,0KG DE LEITE (C.A.SANSÃO X JIBA FIV DE BRASÍLIA)), E PARTO PREVISTO PARA 24/06/2026.

LOTE

161

RAMONA FIV STORMY SANTA LUZIA

BRINCO: NP35387

RCN: BT CAB031565

RGD: RGD 1444CL

NASC.: 25/01/2024

GRAU DE SANGUE: 1/2 HOL + 1/2 GIR

VENDEDOR: FAZENDA SANTA LUZIA - GRUPO CABO VERDE

BETA CASEINA: A2A2

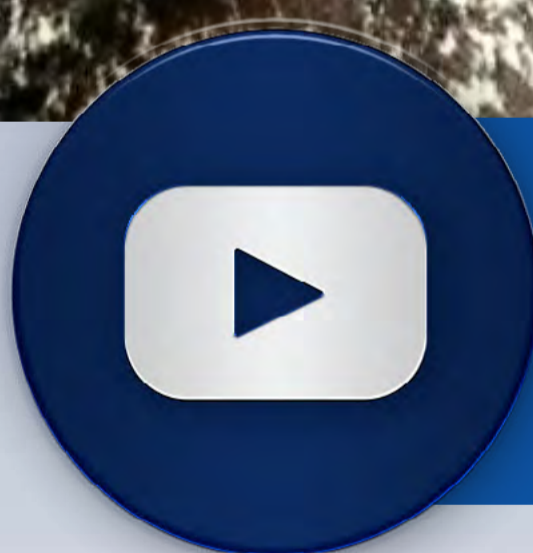

CLIQUE AQUI
ASSISTA AO VÍDEO

AVÔ

DENOVO 2981 SHELDON-ET

ANTONIONE FIV CABO VERDE

AVÔ

LACT.: 6.444,0KG DE LEITE - A2A2

PAI

DENOVO 17055 STORMY-ET

GASTRONÔMICA FIV CABO VERDE

MÃE

LACT.: 13.177,0KG DE LEITE - A2A2

AVÓ

DENOVO MATTERS 7467-ET

JIBA FIV DE BRASÍLIA - RRP6875

AVÓ

- SEGUE COM PREENHIZ CONFIRMADA DE EMBRIÃO 1/2 SANGUE (PEN-COL BARKEEP-ET X GUARACI FIV CABO VERDE - JCVL3746 - LACTAÇÃO 7.335,0KG DE LEITE (GENGIS KHAN DE BRASÍLIA X GAROA FIV CABO VERDE)), E PARTO PREVISTO PARA 27/05/2026.

LOTE

162

ARABELLA FIV PEARCE SANTA LUZIA

BRINCO: NP36105

RCN: BT CAB032251

RGD: RGD 7929C0

NASC.: 21/04/2024

GRAU DE SANGUE: 1/2 HOL + 1/2 GIR

VENDEDOR: FAZENDA SANTA LUZIA - GRUPO CABO VERDE

BETA CASEINA: A2A2



CLIQUE AQUI
ASSISTA AO VÍDEO

AVÔ

SIEMERS RENGD PERFECT-ET

C.A.SANSÃO - KCA472

AVÔ

JCVL2413 - LACT.: 6.999,0KG DE LEITE - A2A2

PAI

S-S-I BG PERFECT PEARCE-ET

CAPITU FIV CABO VERDE

MÃE

LACT.: 13.177,0KG DE LEITE - A2A2

AVÓ

ADAWAY RIO 2186-ET

JIBA FIV DE BRASÍLIA - RRP6875

AVÓ

- SEGUE COM PREENHIZ CONFIRMADA DE EMBRIÃO 1/2 SANGUE (GENOSOURCE BRONCO-ET X JANA FIV CABO VERDE - JCVL4212 - LACTAÇÃO 9.411,0KG DE LEITE (GENGIS KHAN DE BRASÍLIA X BRUNA FIV CABO VERDE)), E PARTO PREVISTO PARA 10/06/2026.

LOTE

163

VERÔNICA FIV HALL & OATS SANTA LUZIA

BRINCO: NP36246

RCN: BT CAB032392

RGD: RGD 5653CR

NASC.: 13/05/2024

GRAU DE SANGUE: 1/2 HOL + 1/2 GIR

VENDEDOR: FAZENDA SANTA LUZIA - GRUPO CABO VERDE

BETA CASEINA: A2A2



CLIQUE AQUI
ASSISTA AO VÍDEO

AVÔ

BADGER SSI LUCIA FANEGA-ET

GENGIS KHAN DE BRAS - RRP6097

AVÔ

PAI

S-S-I FANEGA HALL & OATS-ET

FETUSA FIV CABO VERDE

MÃE

LACT.: 10.774,0KG DE LEITE - A2A2

AVÓ

S-S-I LEGACY 8672 10564-ET

ANDY FIV CABO VERDE - JCVL209

AVÓ

- SEGUE COM PREENHIZ CONFIRMADA DE EMBRIÃO 1/2 SANGUE (SANDY-VALLEY ESQUIRE-ET X GAITA FIV CABO VERDE - JCVL3557 - LACTAÇÃO 8.039,0KG DE LEITE (CÁRIA FIV CABO VERDE X ACAJA FIV CABO VERDE)), E PARTO PREVISTO PARA 27/05/2026.

LOTE

164

GENOVEVA FIV PINBALL SANTA LUZIA

BRINCO: NP36193

RCN: BT CAB032339

RGD: RGD 5540CR

NASC.: 06/05/2024

GRAU DE SANGUE: 1/2 HOL + 1/2 GIR

VENDEDOR: FAZENDA SANTA LUZIA - GRUPO CABO VERDE

BETA CASEINA: A2A2



CLIQUE AQUI
ASSISTA AO VÍDEO

AVÔ

SANDY-VALLEY CHALLENGER-ET

FARDO FIV F.MUTUM - MUT697

AVÔ

PAI

PROGÊNESIS PINBALL-ET

FILANDRA FIV CABO VERDE

MÃE

LACT.: 15.138,0KG LEITE - A2A2

AVÓ

PROGENESIS IMAX PERFECTION

AMORA FIV CABO VERDE

AVÓ

- SEGUE COM PREENHIZ CONFIRMADA DE EMBRIÃO 1/2 SANGUE (SIEMERS ROZTAC-ET X CASSIMIRA FIV CABO VERDE - JCVL2315 - LACTAÇÃO 7.858,0KG DE LEITE (JAGUAR TE DO GAVIÃO X MIRAGEM II FIV)), E PARTO PREVISTO PARA 10/06/2026.

LOTE

165

ALFENAS FIV PINBALL SANTA LUZIA

BRINCO: NP35726

RGN: BT CAB031872

RGD: RGD 5347C0

NASC.: 08/03/2024

GRAU DE SANGUE: 1/2 HOL + 1/2 GIR

VENDEDOR: FAZENDA SANTA LUZIA - GRUPO CABO VERDE

BETA CASEINA: A2A2



CLIQUE AQUI
ASSISTA AO VÍDEO

AVÔ

SANDY-VALLEY CHALLENGER-ET

ASTRO FIV CABO VERDE - JCVL215

AVÔ

JCVL2979 - LACT.: 5.835,0KG DE LEITE - A2A2

PAI

PROGÊNESIS PINBALL-ET

ELGA FIV CABO VERDE

MÃE

LACT.: 13.177,0KG DE LEITE - A2A2

AVÓ

PROGENESIS IMAX PERFECTION

JIBA FIV DE BRASÍLIA - RRP6875

AVÓ

- SEGUE COM PREENHIZ CONFIRMADA DE EMBRIÃO 1/2 SANGUE (SUNQUEST DROP N HOT-ET X DANIELE FIV CABO VERDE - JCVL2936 - LACTAÇÃO 6.791,0KG DE LEITE (FARDO FIV F.MUTUM X MIRAGEM II FIV)), E PARTO PREVISTO PARA 18/06/2026.

LOTE

166

DEVOTA FIV PINBALL SANTA LUZIA

BRINCO: NP36301

RGN: BT CAB032442

RGD: RGD 5605CR

NASC.: 18/05/2024

GRAU DE SANGUE: 1/2 HOL + 1/2 GIR

VENDEDOR: FAZENDA SANTA LUZIA - GRUPO CABO VERDE

BETA CASEINA: A2A2



CLIQUE AQUI
ASSISTA AO VÍDEO

AVÔ

SANDY-VALLEY CHALLENGER-ET

GENGIS KHAN DE BRAS - RRP6097

AVÔ

JCVL2946 - LACT.: 8.632,0KG DE LEITE - A2A2

PAI

PROGÊNESIS PINBALL-ET

DOMINADA FIV CABO VERDE

MÃE

LACT.: 10.135,0KG LEITE - A2A2

AVÓ

PROGENESIS IMAX PERFECTION

VARSOVIA FIV CABO VERDE

AVÓ

- SEGUE COM PREENHIZ CONFIRMADA DE EMBRIÃO 1/2 SANGUE (PENN-ENGLAND CHEW-P ET X DARCI FIV CABO VERDE - JCVL2891 - LACTAÇÃO 8.156,0KG DE LEITE (JAGUAR TE DO GAVIÃO X VIAFARA CABO VERDE)), E PARTO PREVISTO PARA 10/06/2026.

LOTE

167

JOAQUINA FIV MIAMI SANTA LUZIA

BRINCO: NP36016

RCN: BT CAB032162

RGD: RGD 5145CO

NASC.: 07/04/2024

GRAU DE SANGUE: 1/2 HOL + 1/2 GIR

VENDEDOR: FAZENDA SANTA LUZIA - GRUPO CABO VERDE

BETA CASEINA: A2A2



CLIQUE AQUI
ASSISTA AO VÍDEO

AVÔ

MR SPRING NIGHTCAP 74636-ET

C.A.SANSÃO - KCA472

AVÔ

JCVL2141 - LACT.: 7.519,0KG DE LEITE

PAI

FARNEAR MIAMI-ET

BERINGA FIV CABO VERDE

MÃE

LACT.: 8.283,0KG DE LEITE - A2A2

AVÓ

FARNEAR DYN0 MAUDE 40140-ET

C.A.ÍNDIA TE - KCA1759

AVÓ

- SEGUE COM PREENHIZ CONFIRMADA DE EMBRIÃO 1/2 SANGUE (SIEMERS ROZTAG-ET X PARLA FIV DE BRASÍLIA - RRP8134 - LACTAÇÃO 11.030,0KG DE LEITE (DIAMANTE TE BRASÍLIA X JAMARIA FIV DE BRASÍLIA)), E PARTO PREVISTO PARA 27/05/2026.

LOTE

168

BERLIM FIV STEVE SANTA LUZIA

BRINCO: NP35138

RGN: BT CAB031316

RGD: RGD 0041CL

NASC.: 20/12/2023

GRAU DE SANGUE: 1/2 HOL + 1/2 GIR

VENDEDOR: FAZENDA SANTA LUZIA - GRUPO CABO VERDE

BETA CASEINA: A2A2



CLIQUE AQUI
ASSISTA AO VÍDEO

AVÔ

WESTCOAST STAMKOS

C.A.SANSÃO - KCA472

AVÔ

PAI

AOT RUW STEVE ET

CARLY FIV CABO VERDE

MÃE

LACT.: 13.935,0KG DE LEITE - A2A2

AVÓ

AOT MARK HIGHSTRUNG-ET

FÁBRICA FIV DE BRAS - RRP5921

AVÓ

- SEGUE COM PREENHIZ CONFIRMADA DE EMBRIÃO 1/2 SANGUE (PENN-ENGLAND CHEW-P ET X CAPITU FIV CABO VERDE - JCVL2413 - LACTAÇÃO 6.999,0KG DE LEITE (C.A.SANSÃO X JIBA FIV DE BRASÍLIA)), E PARTO PREVISTO PARA 27/05/2026.

LOTE

169

DONATA FIV MIAMI SANTA LUZIA

BRINCO: NP36084

RGN: BT CAB032230

RGD: RGD 5423CO

NASC.: 18/04/2024

GRAU DE SANGUE: 1/2 HOL + 1/2 GIR

VENDEDOR: FAZENDA SANTA LUZIA - GRUPO CABO VERDE



CLIQUE AQUI
ASSISTA AO VÍDEO

AVÔ

MR SPRING NIGHTCAP 74636-ET

RADAR DOS POÇÕES - A7368

AVÔ

JCVL1613 - LACT.: 8.450,0KG DE LEITE - A2A2

PAI

FARNEAR MIAMI-ET

ZILA FIV CABO VERDE

MÃE

AVÓ

FARNEAR DYN0 MAUDE 40140-ET

KYLA FIV CABO VERDE

AVÓ

- SEGUE COM PREENHIZ CONFIRMADA DE EMBRIÃO 1/2 SANGUE (GENOSOURCE BRONCO-ET X LUCIANE FIV CABO VERDE - JCVL4872 (ANTONIONE FIV CABO VERDE X BALU FIV CABO VERDE)), E PARTO PREVISTO PARA 24/06/2026.

LOTE

170

CINDY FIV STORMY SANTA LUZIA

BRINCO: NP35330

RCN: BT CAB031508

RGD: RGD 1420CL

NASC.: 16/01/2024

GRAU DE SANGUE: 1/2 HOL + 1/2 GIR

VENDEDOR: FAZENDA SANTA LUZIA - GRUPO CABO VERDE

BETA CASEINA: A2A2



CLIQUE AQUI
ASSISTA AO VÍDEO

AVÔ

DENOVO 2981 SHELDON-ET

GENGIS KHAN DE BRAS - RRP6097

AVÔ

JCVL3669 - LACT.: 4.384,0KG DE LEITE - A2A2

PAI

DENOVO 17055 STORMY-ET

GRATIDÃO FIV CABO VERDE

MÃE

LACT.: 9.831,0KG DE LEITE - A2A2

AVÓ

DENOVO MATTERS 7467-ET

VERA FIV CABO VERDE - JCVL1279

AVÓ

- SEGUE COM PREENHIZ CONFIRMADA DE EMBRIÃO 1/2 SANGUE (GENOSOURCE BRONCO-ET X GRAÇA FIV CABO VERDE - JCVL3836 - LACTAÇÃO 7.314,0KG DE LEITE (JAGUAR TE DO GAVIÃO X VIAFARA CABO VERDE)), E PARTO PREVISTO PARA 21/05/2026.

LOTE

171

EVA FIV MOVIE SANTA LUZIA

BRINCO: NP35846

RCN: BT CAB031992

RGD: RGD 5271C0

NASC.: 23/03/2024

GRAU DE SANGUE: 1/2 HOL + 1/2 GIR

VENDEDOR: FAZENDA SANTA LUZIA - GRUPO CABO VERDE

BETA CASEINA: A2A2



CLIQUE AQUI
ASSISTA AO VÍDEO

AVÔ

ROSYLANE-LLC MURPHY-ET

FARDO FIV F.MUTUM - MUT697

AVÔ

PAI

PEAK RUW MOVIE

FILANDRA FIV CABO VERDE

MÃE

LACT.: 15.138,0KG LEITE - A2A2

AVÓ

PEAK HEPSIE-ET

AMORA FIV CABO VERDE

AVÓ

- SEGUE COM PREENHIZ CONFIRMADA DE EMBRIÃO 1/2 SANGUE (AURORA TUBMAN-ET X ASSAMILA FIV CABO VERDE - JCVL 1806 - LACTAÇÃO 10.076,0KG DE LEITE (JAGUAR TE DO GAVIÃO X VÁRZEA FIV)), E PARTO PREVISTO PARA 24/06/2026.

LOTE

172

GELÉIA FIV OUTREACH SANTA LUZIA

BRINCO: NP35573

RGN: BT CAB031751

RGD: RGD 1481CL

NASC.: 25/02/2024

GRAU DE SANGUE: 1/2 HOL + 1/2 GIR

VENDEDOR: FAZENDA SANTA LUZIA - GRUPO CABO VERDE

BETA CASEINA: A2A2



CLIQUE AQUI
ASSISTA AO VÍDEO

AVÔ

LADYS-MANOR OUTCOME-ET

JAGUAR TE DO GAVIÃO

AVÔ

JCVL2283 - LACT.: 7.572,0KG DE LEITE - A2A2

PAI

STGEN OUTREACH-ET

CARTOLA FIV CABO VERDE

MÃE

LACT.: 11.635,0KG DE LEITE

AVÓ

ST GEN 84253-ET

CONQUISTA TE PARAHY

AVÓ

- SEGUE COM PREENHIZ CONFIRMADA DE EMBRIÃO 1/2 SANGUE (SIEMERS DOC HANCOCK X DERBY FIV CABO VERDE - JCVL2851 - LACTAÇÃO 6.356,0KG DE LEITE (C.A.SANSÃO X ACAJA FIV CABO VERDE)), E PARTO PREVISTO PARA 21/05/2026.

LOTE

173

VALQUÍRIA FIV MAGNUM SANTA LUZIA

BRINCO: NP36245

RCN: BT CAB032391

RGD: RGD 5630CR

NASC.: 12/05/2024

GRAU DE SANGUE: 1/2 HOL + 1/2 GIR

VENDEDOR: FAZENDA SANTA LUZIA - GRUPO CABO VERDE

BETA CASEINA: A2A2



CLIQUE AQUI
ASSISTA AO VÍDEO

AVÔ

OCD HELIX ALPHABET-ET

JAGUAR TE DO GAVIÃO

AVÔ

JCVL3100 - LACT.: 11.247,0KG DE LEITE - A2A2

PAI

OCD ALPHABET MAGNUM-ET

EVIDÊNCIA FIV CABO VERDE

MÃE

LACT.: 10.435,0KG DE LEITE - A2A2

AVÓ

OCD JARED MENNA 52294-ET

SENSATA FIV CABO VERDE - JCVL0761

AVÓ

- SEGUE COM PREENHIZ CONFIRMADA DE EMBRIÃO 1/2 SANGUE (GENOSOURCE BRONCO-ET X JANA FIV CABO VERDE - JCVL4212 - LACTAÇÃO 9.411,0KG DE LEITE (GENGIS KHAN DE BRASÍLIA X BRUNA FIV CABO VERDE)), E PARTO PREVISTO PARA 10/06/2026.

LOTE

174

KIARA FIV WINSTON SANTA LUZIA

BRINCO: NP35475

RCN: BT CAB031653

RGD: RGD 1471CL

NASC.: 12/02/2024

GRAU DE SANGUE: 1/2 HOL + 1/2 GIR

VENDEDOR: FAZENDA SANTA LUZIA - GRUPO CABO VERDE

BETA CASEINA: A2A2



CLIQUE AQUI
ASSISTA AO VÍDEO

AVÔ

GENOSOURCE CAPTAIN-ET

C.A.SANSÃO - KCA472

AVÔ

RG JCVL2448 - LACT.: 6.204,0KG DE LEITE - A2A2

PAI

GENOSOURCE CAP WINSTON-ET

BARBACENA FIV CABO VERDE

MÃE

LACT.: 13.117,0KG DE LEITE - A2A2

AVÓ

GENOSOURCE WELSH 38486-ET

BRUNA FIV CABO VERDE

AVÓ

- SEGUE COM PREGNANZA CONFIRMADA DE EMBRIÃO 1/2 SANGUE (SANDY-VALLEY ESQUIRE-ET X GASTRONÔMICA FIV CABO VERDE - JCVL3781 - LACTAÇÃO 6.444,0KG DE LEITE (ANTONIONE FIV CABO VERDE X JIBA FIV DE BRASÍLIA)), E PARTO PREVISTO PARA 24/06/2026.

LOTE

175

CEREJEIRA FIV STORMY SANTA LUZIA

BRINCO: NP35814

RGN: BT CAB031960

RGD: RGD 5370CO

NASC.: 19/03/2024

GRAU DE SANGUE: 1/2 HOL + 1/2 GIR

VENDEDOR: FAZENDA SANTA LUZIA - GRUPO CABO VERDE

BETA CASEINA: A2A2



CLIQUE AQUI
ASSISTA AO VÍDEO

AVÔ

DENOVO 2981 SHELDON-ET

GENGIS KHAN DE BRAS - RRP6097

AVÔ

LACT.: 8.241,0KG DE LEITE

PAI

DENOVO 17055 STORMY-ET

GAL FIV CABO VERDE - JCVL3552

MÃE

LACT.: 10.135,0KG LEITE - A2A2

AVÓ

DENOVO MATTERS 7467-ET

VARÓVIA FIV CABO VERDE

AVÓ

- SEGUE COM PREENHIZ CONFIRMADA DE EMBRIÃO 1/2 SANGUE (PROGÊNESIS POLISHED X IOLANDA FIV CABO VERDE - JCVL4055 - LACTAÇÃO 5.534,0KG DE LEITE (JOGRAL FIV DE BRASÍLIA X VINCENZA FIV CABO VERDE)), E PARTO PREVISTO PARA 27/05/2026.

LOTE

176

DULCE FIV TONKA SANTA LUZIA

BRINCO: NP36081

RGN: BT CAB032227

RGD: RGD 5118CO

NASC.: 18/04/2024

GRAU DE SANGUE: 1/2 HOL + 1/2 GIR

VENDEDOR: FAZENDA SANTA LUZIA - GRUPO CABO VERDE

BETA CASEINA: A2A2



CLIQUE AQUI
ASSISTA AO VÍDEO

AVÔ

PROGÊNESIS PYRAMID

JAGUAR TE DO GAVIÃO

AVÔ

LACT.: 8.152,0KG DE LEITE

PAI

OCD TONKA-ET

CECITA CABO VERDE - JCVL2274

MÃE

JCVL1600

AVÓ

OCD PINNACLE TAYA 44974-ET

ZELLY FIV CABO VERDE

AVÓ

- SEGUE COM PREENHIZ CONFIRMADA DE EMBRIÃO 1/2 SANGUE (SIEMERS ZAS MODENA-ET X FAUNA FIV CABO VERDE - JCVL3430
- LACTAÇÃO 6.186,0KG DE LEITE (GENGIS KHAN DE BRASÍLIA X BRUNA FIV CABO VERDE), E PARTO PREVISTO PARA 21/05/2026.

LOTE

177

ZIZINHA FIV CAPTAIN SANTA LUZIA

BRINCO: NP35907

RCN: BT CAB032053

RGD: RGD 3670CP

NASC.: 29/03/2024

GRAU DE SANGUE: 1/2 HOL + 1/2 GIR

VENDEDOR: FAZENDA SANTA LUZIA - GRUPO CABO VERDE

BETA CASEINA: A2A2



CLIQUE AQUI
ASSISTA AO VÍDEO

AVÔ

HURTGENLEA RICHARD CHARL-ET

JAGUAR TE DO GAVIÃO

AVÔ

JCVL3100 - LACT.: 11.247,0KG DE LEITE - A2A2

PAI

GENOSOURCE CAPTAIN-ET

EVIDÊNCIA FIV CABO VERDE

MÃE

LACT.: 10.435,0KG DE LEITE - A2A2

AVÓ

GENOSOURCE SABRE 35223-ET

SENSATA FIV CABO VERDE - JCVL0761

AVÓ

- SEGUE COM PREENHIZ CONFIRMADA DE EMBRIÃO 1/2 SANGUE (GENOSOURCE BRONCO-ET X GRAÇA FIV CABO VERDE - JCVL3836 - LACTAÇÃO 7.314,0KG DE LEITE (JAGUAR TE DO GAVIÃO X VIAFARA CABO VERDE)), E PARTO PREVISTO PARA 21/05/2026.

LOTE

178

ELZA FIV MIAMI SANTA LUZIA

BRINCO: NP36122

RGN: BT CAB032268

RGD: RGD 5439C0

NASC.: 23/04/2024

GRAU DE SANGUE: 1/2 HOL + 1/2 GIR

VENDEDOR: FAZENDA SANTA LUZIA - GRUPO CABO VERDE

BETA CASEINA: A2A2



CLIQUE AQUI
ASSISTA AO VÍDEO

AVÔ

MR SPRING NIGHTCAP 74636-ET

ESPELHO TE DE BRAS RRP5664

AVÔ

JCVL2228 - LACT.: 7.368,0KG DE LEITE - A2A2

PAI

FARNEAR MIAMI-ET

CILISCA FIV CABO VERDE

MÃE

LACT.: 11.105,0KG DE LEITE - A2A2

AVÓ

FARNEAR DYN0 MAUDE 40140-ET

ACAJA FIV CABO VERDE - JCVL180

AVÓ

- SEGUE COM PREENHIZ CONFIRMADA DE EMBRIÃO 1/2 SANGUE (SIEMERS ZAS PATAN 33849-ET X INÉDITA FIV CABO VERDE - JCVL4136 - LACTAÇÃO 7.024,0KG DE LEITE (RADAR DOS POÇÕES X VEGA CABO VERDE)), E PARTO PREVISTO PARA 04/06/2026.

LOTE

179

DARLINE FIV MAXIMUS SANTA LUZIA

BRINCO: NP36210

RGN: BT CAB032356

RGD: RGD 8017C0

NASC.: 08/05/2024

GRAU DE SANGUE: 1/2 HOL + 1/2 GIR

VENDEDOR: FAZENDA SANTA LUZIA - GRUPO CABO VERDE

BETA CASEINA: A2A2



CLIQUE AQUI
ASSISTA AO VÍDEO

AVÔ

PINE-TREE ACURA-ET

FARDO FIV F.MUTUM - MUT697

AVÔ

JCVL2580 - LACT.: 6.221,0KG LEITE - A2A2

PAI

WET ACURA MAXIMUS-ET

CLENNE FIV CABO VERDE

MÃE

LACT.: 13.177,0KG DE LEITE - A2A2

AVÓ

WET MATTERS MARGIE-ET

JIBA FIV DE BRASÍLIA - RRP6875

AVÓ

- SEGUE COM PREENHIZ CONFIRMADA DE EMBRIÃO 1/2 SANGUE (GENOSOURCE BRONCO-ET X ELDA FIV CABO VERDE - JCVL3185 - LACTAÇÃO 6.498,0KG DE LEITE (JAGUAR TE DO GAVIÃO X GRUYERE DE BRASÍLIA)), E PARTO PREVISTO PARA 18/06/2026.

LOTE

180

LUA FIV CAPTAIN SANTA LUZIA

BRINCO: NP35861

RGN: BT CAB032007

RGD: RGD 7947C0

NASC.: 24/03/2024

GRAU DE SANGUE: 1/2 HOL + 1/2 GIR

VENDEDOR: FAZENDA SANTA LUZIA - GRUPO CABO VERDE

BETA CASEINA: A2A2



CLIQUE AQUI
ASSISTA AO VÍDEO

AVÔ

HURTGENLEA RICHARD CHARL-ET

JAGUAR TE DO GAVIÃO

AVÔ

JCVL232 - LACT.: 7.903,0KG DE LEITE - A2A2

PAI

GENOSOURCE CAPTAIN-ET

CAYFA FIV CABO VERDE

MÃE

LACT.: 7.708,0KG DE LEITE - A2A2

AVÓ

GENOSOURCE SABRE 35223-ET

PAINEIRA DA CAL - CAL4798

AVÓ

- SEGUE COM PREENHIZ CONFIRMADA DE EMBRIÃO 1/2 SANGUE (TERRA-LINDA DRPERFECT-ET X GAÚCHA FIV CABO VERDE - JCVL3592 - LACTAÇÃO 6.466,0KG DE LEITE (PRADESH DOS POÇÕES X BENÍGNA FIV CABO VERDE)), E PARTO PREVISTO PARA 27/05/2026.

LOTE

181

AMANTE FIV ELON SANTA LUZIA

BRINCO: NP36449

RCN: BT CAB032590

RGD: RGD 5562CR

NASC.: 01/06/2024

GRAU DE SANGUE: 1/2 HOL + 1/2 GIR

VENDEDOR: FAZENDA SANTA LUZIA - GRUPO CABO VERDE

BETA CASEINA: A2A2



CLIQUE AQUI
ASSISTA AO VÍDEO

AVÔ

K-STYLE TARINO SPARTACUS-ET

GENGIS KHAN DE BRAS - RRP6097

AVÔ

LACT.: 6.064,0KG DE LEITE

PAI

S-S-I SPARTACUS ELON-ET

GUIARRA FIV CABO VERDE

MÃE

LACT.: 10.234,0KG DE LEITE - A2A2

AVÓ

S-S-I MOOLA 8001 10061-ET

ITAPOÃ FIV DE BRASÍLIA - RRP6515

AVÓ

- SEGUE COM PREENHIZ CONFIRMADA DE EMBRIÃO 1/2 SANGUE (T-SPRUCE PHOENIX 2176-ET X ERCA FIV CABO VERDE - JCVL3124 - LACTAÇÃO 6.565,0KG DE LEITE (C.A.SANSÃO X JIBA FIV DE BRASÍLIA)), E PARTO PREVISTO PARA 24/06/2026.

LOTE

182

YARA FIV PEARCE SANTA LUZIA

BRINCO: NP36150

RCN: BT CAB032296

RGD: RGD 5154C0

NASC.: 27/04/2024

GRAU DE SANGUE: 1/2 HOL + 1/2 GIR

VENDEDOR: FAZENDA SANTA LUZIA - GRUPO CABO VERDE

BETA CASEINA: A2A2



CLIQUE AQUI
ASSISTA AO VÍDEO

AVÔ

SIEMERS RENGD PERFECT-ET

JAGUAR TE DO GAVIÃO

AVÔ

LACT.: 9.638,0KG DE LEITE - A2A2

PAI

S-S-I BG PERFECT PEARCE-ET

JIBA TN1 CABO VERDE

MÃE

LACT.: 9.832,0KG DE LEITE

AVÓ

ADAWAY RIO 2186-ET

ENAMORADA TE BRAS - RRP5760

AVÓ

- SEGUE COM PREENHIZ CONFIRMADA DE EMBRIÃO 1/2 SANGUE (PENN-ENGLAND CHEW-P ET X BIMBA FIV CABO VERDE - JCVL2226 - LACTAÇÃO 8.566,0KG DE LEITE (JAGUAR TE DO GAVIÃO X OMISKA DA PALMA)), E PARTO PREVISTO PARA 27/05/2026.

LOTE

183

ÁGUILA FIV STORMY SANTA LUZIA

BRINCO: NP35405

RCN: BT CAB031583

RGD: RGD 1313CL

NASC.: 29/01/2024

GRAU DE SANGUE: 1/2 HOL + 1/2 GIR

VENDEDOR: FAZENDA SANTA LUZIA - GRUPO CABO VERDE

BETA CASEINA: A2A2



CLIQUE AQUI
ASSISTA AO VÍDEO

AVÔ

DENOVO 2981 SHELDON-ET

JAGUAR TE DO GAVIÃO

AVÔ

JCVL2999 - LACT.: 8.534,0KG LEITE - A2A2

PAI

DENOVO 17055 STORMY-ET

ELAINE FIV CABO VERDE

MÃE

LACT.: 8.227,0KG DE LEITE

AVÓ

DENOVO MATTERS 7467-ET

VERA FIV CABO VERDE - JCVL172

AVÓ

- SEGUE COM PREENHIZ CONFIRMADA DE EMBRIÃO 1/2 SANGUE (AURORA TUBMAN-ET X ASSAMILA FIV CABO VERDE - JCVL1806 - LACTAÇÃO 10.076,0KG DE LEITE (JAGUAR TE DO GAVIÃO X VÁRZEA FIV)), E PARTO PREVISTO PARA 04/06/2026.

LOTE

184

MARIA FIV PEARCE SANTA LUZIA

BRINCO: NP36161

RGN: BT CAB032307

RGD: RGD 5185CO

NASC.: 30/04/2024

GRAU DE SANGUE: 1/2 HOL + 1/2 GIR

VENDEDOR: FAZENDA SANTA LUZIA - GRUPO CABO VERDE

BETA CASEINA: A2A2



CLIQUE AQUI
ASSISTA AO VÍDEO

AVÔ

SIEMERS RENGD PERFECT-ET

GENGIS KHAN DE BRAS - RRP6097

AVÔ

JCVL2374 - LACT.: 8.755,0KG DE LEITE - A2A2

PAI

S-S-I BG PERFECT PEARCE-ET

CARMÉLIA CABO VERDE

MÃE

LACT.: 13.117,0KG DE LEITE - A2A2

AVÓ

ADAWAY RIO 2186-ET

BRUNA FIV CABO VERDE

AVÓ

- SEGUE COM PREENHIZ CONFIRMADA DE EMBRIÃO 1/2 SANGUE (SIEMERS ROZTAC-ET X CASSIMIRA FIV CABO VERDE - JCVL2315 - LACTAÇÃO 7.858,0KG DE LEITE (JAGUAR TE DO GAVIÃO X MIRAGEM II FIV)), E PARTO PREVISTO PARA 10/06/2026.

LOTE

185

GAÚCHA FIV PENZA SANTA LUZIA

BRINCO: NP36575

RGN: BT CAB032716

RGD: RGD 3737CP

NASC.: 13/06/2024

GRAU DE SANGUE: 1/2 HOL + 1/2 GIR

VENDEDOR: FAZENDA SANTA LUZIA - GRUPO CABO VERDE

BETA CASEINA: A2A2



CLIQUE AQUI
ASSISTA AO VÍDEO

AVÔ

GENOSOURCE CAPTAIN-ET

C.A.SANSÃO - KCA472

AVÔ

JCVL2972 - LACT.: 9.930,0KG DE LEITE - A2A2

PAI

STGEN CAPTN PENZA-ET

ELISA FIV CABO VERDE

MÃE

LACT.: 10.890,0KG LEITE - A2A2

AVÓ

STGEN NOBLE 63190-ET

TECA FIV CABO VERDE

AVÓ

- SEGUE COM PREGNANZA CONFIRMADA DE EMBRIÃO 3/4 SANGUE (GENOSOURCE CAP JERICK-ET X ENCOBERTA FIV STAR CABO VERDE - 1353BF - LACTAÇÃO 13.529,0KG DE LEITE (S-S-I YODER ROYAL STAR X BANSI FIV CABO VERDE)), E PARTO PREVISTO PARA 10/06/2026.

LOTE

186

CAETANA FIV OUTREACH SANTA LUZIA

BRINCO: NP35541

RCN: BT CAB031719

RGD: RGD 1532CL

NASC.: 22/02/2024

GRAU DE SANGUE: 1/2 HOL + 1/2 GIR

VENDEDOR: FAZENDA SANTA LUZIA - GRUPO CABO VERDE

BETA CASEINA: A2A2



CLIQUE AQUI
ASSISTA AO VÍDEO

AVÔ

LADYS-MANOR OUTCOME-ET

MODELO TE DE BRAS - B5213

AVÔ

JCVL2216 - LACT.: 6.683,0KG DE LEITE

PAI

STGEN OUTREACH-ET

BLENTA FIV CABO VERDE

MÃE

LACT.: 13.117,0KG DE LEITE - A2A2

AVÓ

ST GEN 84253-ET

BRUNA FIV CABO VERDE

AVÓ

- SEGUE COM PREGNANZA CONFIRMADA DE EMBRIÃO 1/2 SANGUE (PEN-COL BARKEEP-ET X BRIGITE FIV CABO VERDE - JCVL1930 - LACTAÇÃO 9.810,0KG DE LEITE (C.A.SANSÃO X JIBA FIV DE BRASÍLIA)), E PARTO PREVISTO PARA 27/05/2026.

LOTE

188

ZILICA FIV MIAMI SANTA LUZIA

BRINCO: NP35639

RCN: BT CAB031817

RGD:

NASC.: 03/03/2024

GRAU DE SANGUE: 1/2 HOL + 1/2 GIR

VENDEDOR: FAZENDA SANTA LUZIA - GRUPO CABO VERDE

BETA CASEINA: A2A2



CLIQUE AQUI
ASSISTA AO VÍDEO

AVÔ

MR SPRING NIGHTCAP 74636-ET

JAGUAR TE DO GAVIÃO

AVÔ

LACT.: 6.520,0KG DE LEITE - A2A2

PAI

FARNEAR MIAMI-ET

AMÁLIA CABO VERDE - JCVL 1848

MÃE

LACT.: 12.108,0KG DE LEITE - A2A2

AVÓ

FARNEAR DYN0 MAUDE 40140-ET

OMISKA DA PALMA - JDRB1172

AVÓ

- SEGUE COM PREENHIZ CONFIRMADA DE EMBRIÃO 1/2 SANGUE (PEN-COL BARKEEP-ET X GUARACI FIV CABO VERDE - JCVL3746 - LACTAÇÃO 7.335,0KG DE LEITE (GENGIS KHAN DE BRASÍLIA X GAROA FIV CABO VERDE)), E PARTO PREVISTO PARA 27/05/2026.

LOTE

189

CEVADA FIV PEARCE SANTA LUZIA

BRINCO: NP36393

RGN: BT CAB032534

RGD: RGD 5656CR

NASC.: 28/05/2024

GRAU DE SANGUE: 1/2 HOL + 1/2 GIR

VENDEDOR: FAZENDA SANTA LUZIA - GRUPO CABO VERDE

BETA CASEINA: A2A2



CLIQUE AQUI
ASSISTA AO VÍDEO

AVÔ

SIEMERS RENGD PERFECT-ET

OSCAR DE BRASÍLIA - RRP7838

AVÔ

LACT.: 6.422,0KG DE LEITE

PAI

S-S-I BG PERFECT PEARCE-ET

GLEICIANE FIV CABO VERDE

MÃE

LACT.: 11.469,0KG DE LEITE - A2A2

AVÓ

ADAWAY RIO 2186-ET

VINCENZA FIV CABO VERDE

AVÓ

- SEGUE COM PREENHIZ CONFIRMADA DE EMBRIÃO 1/2 SANGUE (GENOSOURCE BRONCO-ET X ESPOLETA FIV CABO VERDE - JCVL3201 - LACTAÇÃO 8.508,0KG DE LEITE (GENGIS KHAN DE BRASÍLIA X JIBA FIV DE BRASÍLIA)), E PARTO PREVISTO PARA 18/06/2026.

LOTE

190

HALINA FIV PEARCE SANTA LUZIA

BRINCO: NP36288

RGN: BT CAB032429

RGD: RGD 5543CR

NASC.: 17/05/2024

GRAU DE SANGUE: 1/2 HOL + 1/2 GIR

VENDEDOR: FAZENDA SANTA LUZIA - GRUPO CABO VERDE

BETA CASEINA: A2A2



CLIQUE AQUI
ASSISTA AO VÍDEO

AVÔ

SIEMERS RENGD PERFECT-ET

GENGIS KHAN DE BRAS - RRP6097

AVÔ

PAI

S-S-I BG PERFECT PEARCE-ET

FAZIRA FIV CABO VERDE

MÃE

LACT.: 13.177,0KG DE LEITE - A2A2

AVÓ

ADAWAY RIO 2186-ET

JIBA FIV DE BRASÍLIA - RRP6875

AVÓ

- SEGUE COM PREENHIZ CONFIRMADA DE EMBRIÃO 1/2 SANGUE (PROGÊNESIS POLISHED X LIZARA FIV CABO VERDE - JCVL4846 [COROMANDEL FIV CABO VERDE X VEGA CABO VERDE]), E PARTO PREVISTO PARA 24/06/2026.

LOTE

191

NOEMI FIV CAPTAIN SANTA LUZIA

BRINCO: NP35954

RCN: BT CAB032100

RGD: RGD 7984C0

NASC.: 02/04/2024

GRAU DE SANGUE: 1/2 HOL + 1/2 GIR

VENDEDOR: FAZENDA SANTA LUZIA - GRUPO CABO VERDE

BETA CASEINA: A2A2



CLIQUE AQUI
ASSISTA AO VÍDEO

AVÔ

HURTGENLEA RICHARD CHARL-ET

ASTRO FIV CABO VERDE - JCVL215

AVÔ

JCVL2529 - LACT.: 8.756,0KG DE LEITE

PAI

GENOSOURCE CAPTAIN-ET

CARINHOSA FIV CABO VERDE

MÃE

LACT.: 12.108,0KG DE LEITE - A2A2

AVÓ

GENOSOURCE SABRE 35223-ET

OMISKA DA PALMA - JDRB1172

AVÓ

- SEGUE COM PREENHIZ CONFIRMADA DE EMBRIÃO 1/2 SANGUE (T-SPRUCE PHOENIX 2176-ET X ERCA FIV CABO VERDE - JCVL3124 - LACTAÇÃO 6.565,0KG DE LEITE (C.A.SANSÃO X JIBA FIV DE BRASÍLIA)), E PARTO PREVISTO PARA 24/06/2026.

LOTE

193

ANDRÉIA FIV TAHITI SANTA LUZIA

BRINCO: NP34927

RCN: BT CAB031105

RGD: RGD 4409CK

NASC.: 19/11/2023

GRAU DE SANGUE: 1/2 HOL + 1/2 GIR

VENDEDOR: FAZENDA SANTA LUZIA - GRUPO CABO VERDE

BETA CASEINA: A2A2



CLIQUE AQUI
ASSISTA AO VÍDEO

AVÔ

MELARRY JOSUPER FRAZZLED-ET

JAGUAR TE DO GAVIÃO

AVÔ

JCVL2954 - LACT.: 7.513,0KG DE LEITE

PAI

DE-SU FRAZZ TAHITI 14104-ET

DÓLAR FIV CABO VERDE

MÃE

LACT.: 8.661,0KG DE LEITE

AVÓ

DE-SU DELTA 4900-ET

VIAFARA CABO VERDE - JCVL1299

AVÓ

- SEGUE COM PREENHIZ CONFIRMADA DE EMBRIÃO 1/2 SANGUE (SIEMERS ZAS MODENA-ET X LEÔNIA FIV CABO VERDE - JCVL4369 - LACTAÇÃO 8.631,0KG DE LEITE (JAGUAR TE DO GAVIÃO X VEGA CABO VERDE)), E PARTO PREVISTO PARA 04/06/2026.

LOTE

194

CÉLIA FIV MIAMI SANTA
LUZIA

BRINCO: NP35549

RGN: BT CAB031727

RGD: RGD 1601CL

NASC.: 22/02/2024

GRAU DE SANGUE: 1/2 HOL + 1/2 GIR

VENDEDOR: FAZENDA SANTA LUZIA - GRUPO CABO VERDE

BETA CASEINA: A2A2

CLIQUE AQUI
ASSISTA AO VÍDEO

AVÔ

MR SPRING NIGHTCAP 74636-ET

DIAMANTE TE BRAS - RRP5640

AVÔ

LACT.: 11.030,0KG DE LEITE - A2A2

PAI

FARNEAR MIAMI-ET

PARLA FIV DE BRAS - RRP8134

MÃE

LACT.: 10.623,0KG DE LEITE

AVÓ

FARNEAR DYN0 MAUDE 40140-ET

JAMARIA FIV DE BRAS - RRP6958

AVÓ

- SEGUE COM PREENHIZ CONFIRMADA DE EMBRIÃO 1/2 SANGUE (SIEMERS ZAS MODENA-ET X LEONIA FIV CABO VERDE - JCVL4369 - LACTAÇÃO 8.631,0KG DE LEITE (JAGUAR TE DO GAVIÃO X VEGA CABO VERDE)), E PARTO PREVISTO PARA 04/06/2026.

LOTE

195

MAGNÍFICA FIV PEARCE SANTA LUZIA

BRINCO: NP36309

RCN: BT CAB032450

RGD: RGD 5654CR

NASC.: 19/05/2024

GRAU DE SANGUE: 1/2 HOL + 1/2 GIR

VENDEDOR: FAZENDA SANTA LUZIA - GRUPO CABO VERDE

BETA CASEINA: A2A2



CLIQUE AQUI
ASSISTA AO VÍDEO

AVÔ

SIEMERS RENGD PERFECT-ET

ASTRO FIV CABO VERDE - JCVL215

AVÔ

JCVL2506 - LACT.: 5.080,0KG DE LEITE - A2A2

PAI

S-S-I BG PERFECT PEARCE-ET

CONTENTE FIV CABO VERDE

MÃE

LACT.: 13.117,0KG DE LEITE - A2A2

AVÓ

ADAWAY RIO 2186-ET

BRUNA FIV CABO VERDE

AVÓ

- SEGUE COM PREENHIZ CONFIRMADA DE EMBRIÃO 1/2 SANGUE (GENOSOURCE BRONCO-ET X LUCILA FIV CABO VERDE - JCVL4499 - LACTAÇÃO 6.883,0KG DE LEITE (OSCAR DE BRASÍLIA X GAROA FIV CABO VERDE)), E PARTO PREVISTO PARA 18/06/2026.

LOTE

196

NAOMI FIV MAXIMUS SANTA LUZIA

BRINCO: NP36200

RGN: BT CAB032346

RGD: RGD 5622CR

NASC.: 07/05/2024

GRAU DE SANGUE: 1/2 HOL + 1/2 GIR

VENDEDOR: FAZENDA SANTA LUZIA - GRUPO CABO VERDE

BETA CASEINA: A2A2



CLIQUE AQUI
ASSISTA AO VÍDEO

AVÔ

PINE-TREE ACURA-ET

FARDO FIV F.MUTUM - MUT697

AVÔ

PAI

WET ACURA MAXIMUS-ET

FILANDRA FIV CABO VERDE

MÃE

LACT.: 15.138,0KG LEITE - A2A2

AVÓ

WET MATTERS MARGIE-ET

AMORA FIV CABO VERDE

AVÓ

- SEGUE COM PREENHIZ CONFIRMADA DE EMBRIÃO 1/2 SANGUE (PENN-ENGLAND CHEW-P ET X GISLENE FIV CABO VERDE - JCVL3835 - LACTAÇÃO 7.865,0KG DE LEITE (GENGIS KHAN DE BRÁSÍLIA X BRUNA FIV CABO VERDE)), E PARTO PREVISTO PARA 10/06/2026.

LOTE

197

CHLOE FIV BRUISER SANTA LUZIA

BRINCO: NP35978

RCN: BT CAB032124 RGD: RGD 5273CO

NASC.: 04/04/2024

GRAU DE SANGUE: 1/2 HOL + 1/2 GIR

VENDEDOR: FAZENDA SANTA LUZIA - GRUPO CABO VERDE

BETA CASEINA: A2A2



CLIQUE AQUI
ASSISTA AO VÍDEO

AVÔ

SILVERRIDGE V EINSTEIN

MODELO TE DE BRAS - B5213

AVÔ

JCVL2216 - LACT.: 6.683,0KG DE LEITE

PAI

PEAK ALTABRUISER-ET

BLENTA FIV CABO VERDE

MÃE

LACT.: 13.117,0KG DE LEITE - A2A2

AVÓ

ELM-J DINALEE-ET

BRUNA FIV CABO VERDE

AVÓ

- SEGUE COM PREENHIZ CONFIRMADA DE EMBRIÃO 1/2 SANGUE (GENOSOURCE BRONCO-ET X GRAÇA FIV CABO VERDE - JCVL3836 - LACTAÇÃO 7.314,0KG DE LEITE (JAGUAR TE DO GAVIÃO X VIAFARA CABO VERDE)), E PARTO PREVISTO PARA 21/05/2026.

LOTE

198

BEBEL FIV PEARCE SANTA LUZIA

BRINCO: NP36401

RCN: BT CAB032542

RGD: RGD 3649CP

NASC.: 29/05/2024

GRAU DE SANGUE: 1/2 HOL + 1/2 GIR

VENDEDOR: FAZENDA SANTA LUZIA - GRUPO CABO VERDE

BETA CASEINA: A2A2



CLIQUE AQUI
ASSISTA AO VÍDEO

AVÔ

SIEMERS RENGD PERFECT-ET

C.A.SANSÃO - KCA472

AVÔ

JCVL2426 - LACT.: 6.075,0KG DE LEITE

PAI

S-S-I BG PERFECT PEARCE-ET

CLÉIA FIV CABO VERDE

MÃE

LACT.: 10.135,0KG LEITE - A2A2

AVÓ

ADAWAY RIO 2186-ET

VARSOVIA FIV CABO VERDE

AVÓ

- SEGUE COM PREENHIZ CONFIRMADA DE EMBRIÃO 1/2 SANGUE (SIEMERS ROZTAC-ET X CAPITU FIV CABO VERDE - JCVL2413 - LACTAÇÃO 6.999,0KG DE LEITE (C.A.SANSÃO X JIBA FIV DE BRASÍLIA)), E PARTO PREVISTO PARA 27/05/2026.

LOTE

199

MAGDA FIV MOVIE SANTA LUZIA

BRINCO: NP35464

RCN: BT CAB031642

RGD: RGD 1641CL

NASC.: 10/02/2024

GRAU DE SANGUE: 1/2 HOL + 1/2 GIR

VENDEDOR: FAZENDA SANTA LUZIA - GRUPO CABO VERDE

BETA CASEINA: A2A2



CLIQUE AQUI
ASSISTA AO VÍDEO

AVÔ

ROSYLANE-LLC MURPHY-ET

JAGUAR TE DO GAVIÃO

AVÔ

JCVL2954 - LACT.: 7.513,0KG DE LEITE

PAI

PEAK RUW MOVIE

DÓLAR FIV CABO VERDE

MÃE

LACT.: 8.661,0KG DE LEITE

AVÓ

PEAK HEPSIE-ET

VIAFARA CABO VERDE - JCVL1299

AVÓ

- SEGUIR COM PREENHIZ CONFIRMADA DE EMBRIÃO 1/2 SANGUE (T-SPRUCE PHOENIX 2176-ET X JAPA FIV CABO VERDE - JCVL4189 - LACTAÇÃO 6.212,0KG DE LEITE (GENGIS KHAN DE BRASÍLIA X RESPOSTA FIV DE BRASÍLIA)), E PARTO PREVISTO PARA 27/05/2026.

LOTE

201

BAHIA FIV PENZA SANTA LUZIA

BRINCO: NP36479

RGN: BT CAB032620

RGD: RGD 3688CP

NASC.: 04/06/2024

GRAU DE SANGUE: 1/2 HOL + 1/2 GIR

VENDEDOR: FAZENDA SANTA LUZIA - GRUPO CABO VERDE

BETA CASEINA: A2A2



CLIQUE AQUI
ASSISTA AO VÍDEO

AVÔ

GENOSOURCE CAPTAIN-ET

C.A.SANSÃO - KCA472

AVÔ

JCVL2972 - LACT.: 9.930,0KG DE LEITE - A2A2

PAI

STGEN CAPTN PENZA-ET

ELISA FIV CABO VERDE

MÃE

LACT.: 10.890,0KG LEITE - A2A2

AVÓ

STGEN NOBLE 63190-ET

TECA FIV CABO VERDE

AVÓ

- SEGUE COM PREENHIZ CONFIRMADA DE EMBRIÃO 1/2 SANGUE (SIEMERS ROZTAC-ET X CASSIMIRA FIV CABO VERDE - JCVL2315 - LACTAÇÃO 7.858,0KG DE LEITE (JAGUAR TE DO GAVIÃO X MIRAGEM II FIV)), E PARTO PREVISTO PARA 10/06/2026.

LOTE

202

FELIPA FIV MYTYME SANTA LUZIA

BRINCO: NP34838

RCN: BT CAB031016

RGD: RGD 4506CK

NASC.: 08/11/2023

GRAU DE SANGUE: 1/2 HOL + 1/2 GIR

VENDEDOR: FAZENDA SANTA LUZIA - GRUPO CABO VERDE

BETA CASEINA: A2A2



CLIQUE AQUI
ASSISTA AO VÍDEO

AVÔ

DELICIOUS DYNASTY SAHAB

GENGIS KHAN DE BRAS - RRP6097

AVÔ

PAI

SAN-DAN SAHAB MYTYME-ET

FITA FIV CABO VERDE - JCVL3371

MÃE

LACT.: 13.177,0KG DE LEITE - A2A2

AVÓ

SAN-DAN CHARL 646-ET

JIBA FIV DE BRASÍLIA - RRP6875

AVÓ

- SEGUE COM PREENHIZ CONFIRMADA DE EMBRIÃO 1/2 SANGUE (PENN-ENGLAND CHEW-P ET X DORA FIV CABO VERDE - JCVL2669
- LACTAÇÃO 9.077,0KG DE LEITE (GENGIS KHAN DE BRASÍLIA X JIBA FIV DE BRASÍLIA)), E PARTO PREVISTO PARA 10/06/2026.

LOTE

203

AVANTE FIV CHEW-P SANTA LUZIA

BRINCO: NP36441

RCN: BT CAB032582

RGD: RGD 5607CR

NASC.: 31/05/2024

GRAU DE SANGUE: 1/2 HOL + 1/2 GIR

VENDEDOR: FAZENDA SANTA LUZIA - GRUPO CABO VERDE

BETA CASEINA: A2A2



CLIQUE AQUI
ASSISTA AO VÍDEO

AVÔ

TTM SS RENEGADE EXTRA-P-ET

GENGIS KHAN DE BRAS - RRP6097

AVÔ

LACT.: 6.470,0KG DE LEITE

PAI

PENN-ENGLAND CHEW-P-ET

GRANFINA FIV CABO VERDE

MÃE

LACT.: 9.831,0KG DE LEITE - A2A2

AVÓ

PENN-ENGLAND CANDY 15944P

VERA FIV CABO VERDE - JCVL1279

AVÓ

- SEGUE COM PREENHIZ CONFIRMADA DE EMBRIÃO 1/2 SANGUE (SANDY-VALLEY ESQUIRE-ET X DESTACADA FIV CABO VERDE - JCVL2914 - LACTAÇÃO 8.252,0KG DE LEITE (C.A.SANSÃO X JIBA FIV DE BRASÍLIA)), E PARTO PREVISTO PARA 24/06/2026.

LOTE

204

NORMA FIV PARSLY SANTA LUZIA

BRINCO: NP35930

RCN: BT CAB032076

RGD: RGD 5348CO

NASC.: 31/03/2024

GRAU DE SANGUE: 1/2 HOL + 1/2 GIR

VENDEDOR: FAZENDA SANTA LUZIA - GRUPO CABO VERDE

BETA CASEINA: A2A2



CLIQUE AQUI
ASSISTA AO VÍDEO

AVÔ

END-ROAD DEANO TOWN-ET

JAGUAR TE DO GAVIÃO

AVÔ

LACT.: 7.965,0KG DE LEITE

PAI

SIEMERS TWN PARSLY 32480-ET

ESTIMADA CABO VERDE - JCVL3096

MÃE

LACT.: 8.044,0KG DE LEITE - A2A2

AVÓ

SIEMERS LMDA PARIS 27856-ET

BARSINE CABO VERDE

AVÓ

- SEGUE COM PREENHIZ CONFIRMADA DE EMBRIÃO 1/2 SANGUE (SIEMERS ZAS MODENA-ET X GUARANÉZIA FIV CABO VERDE - JCVL3872 - LACTAÇÃO 9.176,0KG DE LEITE (ANTONIONE FIV CABO VERDE X JIBA FIV DE BRASÍLIA)), E PARTO PREVISTO PARA 04/06/2026.

LOTE

205

CAPITU FIV CAPTAIN SANTA LUZIA

BRINCO: NP35863

RCN: BT CAB032009

RGD: RGD 5308CO

NASC.: 24/03/2024

GRAU DE SANGUE: 1/2 HOL + 1/2 GIR

VENDEDOR: FAZENDA SANTA LUZIA - GRUPO CABO VERDE

BETA CASEINA: A2A2



CLIQUE AQUI
ASSISTA AO VÍDEO

AVÔ

HURTGENLEA RICHARD CHARL-ET

JAGUAR TE DO GAVIÃO

AVÔ

JCVL3337 - LACT.: 7.649,0KG DE LEITE - A2A2

PAI

GENOSOURCE CAPTAIN-ET

FELICIANA FIV CABO VERDE

MÃE

LACT.: 8.875,0KG DE LEITE - A2A2

AVÓ

GENOSOURCE SABRE 35223-ET

ZILAH FIV CABO VERDE

AVÓ

- SEGUE COM PREENHIZ CONFIRMADA DE EMBRIÃO 1/2 SANGUE (GENOSOURCE BRONCO-ET X VALERYA FIV CABO VERDE - JCVL1376 - LACTAÇÃO 7.180,0KG DE LEITE (RADAR DOS POÇÕES X TERNURA FIV FAN)), E PARTO PREVISTO PARA 10/06/2026.

LOTE

206

VÂNIA FIV DOMINGUEZ SANTA LUZIA

BRINCO: NP35206

RCN: BT CAB031384

RGD: RGD 4582CK

NASC.: 30/12/2023

GRAU DE SANGUE: 1/2 HOL + 1/2 GIR

VENDEDOR: FAZENDA SANTA LUZIA - GRUPO CABO VERDE

BETA CASEINA: A2A2



CLIQUE AQUI
ASSISTA AO VÍDEO

AVÔ

MR SUPERHERO DEDICATE-ET

MODELO TE DE BRAS - B5213

AVÔ

JCVL2216 - LACT.: 6.683,0KG DE LEITE

PAI

GENOSOURCE DOMINGUEZ-ET

BLENTA FIV CABO VERDE

MÃE

LACT.: 13.117,0KG DE LEITE - A2A2

AVÓ

GENOSOURCE DRASTIC 38518-ET

BRUNA FIV CABO VERDE

AVÓ

- SEGUE COM PREENHIZ CONFIRMADA DE EMBRIÃO 1/2 SANGUE (GENOSOURCE BRONCO-ET X CALORADA FIV CABO VERDE - JCVL2525 - LACTAÇÃO 8.356,0KG DE LEITE (JAGUAR TE DO GAVIÃO X MIRAGEM II FIV)), E PARTO PREVISTO PARA 21/05/2026.

LOTE

220

ELECTRA FIV GARDNER SANTA LUZIA

BRINCO: NP 33315

RGN: BT CAB029473

RGD: RGD 5113CG

NASC.: 21/03/2023

GRAU DE SANGUE: 3/4 HOL + 1/4 GIR

VENDEDOR: FAZENDA SANTA LUZIA - GRUPO CABO VERDE

BETA CASEINA: A2A2



CLIQUE AQUI
ASSISTA AO VÍDEO

AVÔ

PINE-TREE HEROIC-ET

BACON-HILL MONTROSS-ET

AVÔ

1ª LACT.: 8.541,81KG LEITE 394/DIAS

PAI

PINE-TREE GARDNER-ET

ENTOADA FIV MONTROSS CABO VERDE

MÃE

LACT.: 8.772,0KG DE LEITE - A2A2

AVÓ

PINE-TREE 7019 MEDL 7883-ET

TÍZIA FIV CABO VERDE - JCVL941

AVÓ

- SEGUE COM PREGNANZA CONFIRMADA DE EMBRIÃO 3/4 SANGUE (S-S-I DRIVE EARNEST BASS-ET X IRANA FIV HUGO SANTA LUZIA - 1021BZ - LACTAÇÃO: 8.522,0KG DE LEITE (DENOVO 15492 HUGO-ET X DORA FIV CABO VERDE)), E PARTO PREVISTO PARA 27/05/2026.

LOTE

221

SINGULAR FIV HICKORY SANTA LUZIA

BRINCO: NP 34729

RGN: BT CAB030989

RGD: RGD 8044CO

NASC.: 01/11/2023

GRAU DE SANGUE: 3/4 HOL + 1/4 GIR

VENDEDOR: FAZENDA SANTA LUZIA - GRUPO CABO VERDE

BETA CASEINA: A2A2



CLIQUE AQUI
ASSISTA AO VÍDEO

AVÔ

PINE-TREE ACURA-ET

BACON-HILL PETY MODESTY-ET

AVÔ

6588BI - LACT.: 11.575,0KG DE LEITE 365/DIAS

PAI

STANTONS HICKORY-ET

FABIANA FIV MODESTY CABO VERDE

MÃE

LACT.: 7.903,0KG DE LEITE - A2A2

AVÓ

BGP DELTA HONNA-ET

CAYFA FIV CABO VERDE

AVÓ

- SEGUE COM PREENHIZ CONFIRMADA DE EMBRIÃO 3/4 SANGUE (SIEMERS ZAS MODENA-ET X FAMOSA FIV BUBBA CABO VERDE - 6621BI - LACTAÇÃO: 9.294,0KG DE LEITE (LEANINGHOUSE BIG BUBBA-ET X BRUNA FIV CABO VERDE)), E PARTO PREVISTO PARA 04/06/2026.

LOTE

224

CÁSSIA FIV STEVE SANTA LUZIA

BRINCO: NP 34953

RCN: BT CAB031131

RGD: RGD 4591CK

NASC.: 22/11/2023

GRAU DE SANGUE: 3/4 HOL + 1/4 GIR

VENDEDOR: FAZENDA SANTA LUZIA - GRUPO CABO VERDE

BETA CASEINA: A2A2



CLIQUE AQUI
ASSISTA AO VÍDEO

AVÔ

WESTCOAST STAMKOS

DE-SU GILLESPIY-ET

AVÔ

LACT.: 10.781,0KG DE LEITE

PAI

AOT RUW STEVE ET

AURORA FIV GILLESPIY SANTA LUZIA

MÃE

LACT.: 9.132,52KG DE LEITE

AVÓ

AOT MARK HIGHSTRUNG-ET

TULIPA FIV CABO VERDE

AVÓ

- SEGUE COM PREENHIZ CONFIRMADA DE EMBRIÃO 3/4 SANGUE (SIEMERS ZAS MODENA-ET X FRENTISTA FIV MOGUL CABO VERDE - 7215BP7215 - LACTAÇÃO: 9.454,0KG DE LEITE (MOUNTFIELD SSI DCY MOGUL-ET X BARSINE FIV CABO VERDE)), E PARTO PREVISTO PARA 21/05/2026.

LOTE

225

EMÍLIA FIV ODANA SANTA LUZIA

BRINCO: NP 34729

RGN: BT CAB030907

RGD: RGD 0702CK

NASC.: 16/10/2023

GRAU DE SANGUE: 3/4 HOL + 1/4 GIR

VENDEDOR: FAZENDA SANTA LUZIA - GRUPO CABO VERDE

BETA CASEINA: A2A2



CLIQUE AQUI
ASSISTA AO VÍDEO

AVÔ

WINSTAR GALILEO-ET

MOUNTFIELD SSI DCY MOGUL

AVÔ

RGD 7239BP - LACT.: 5.426,0 KG DE LEITE EM 305/DIAS

PAI

DENOVO 17725 ODANA-ET

FRANCISCA FIV MOGUL CABO VERDE

MÃE

LACT.: 10.526,0KG DE LEITE - A2A2

AVÓ

DENOVO SANJAY 2968-ET

GAROA FIV CABO VERDE - JCVL300

AVÓ

- SEGUE COM PREENHIZ CONFIRMADA DE EMBRIÃO 3/4 SANGUE (SUNQUEST DROP N HOT-ET X GONDOLA FIV MONTROSS CABO VERDE - 8607BT - LACTAÇÃO: 6.958,0KG DE LEITE (BACON-HILL MONTROSS-ET X GAROA FIV CABO VERDE)), E PARTO PREVISTO PARA 27/05/2026.

LOTE

226

YODA FIV STEVE SANTA
LUZIA

BRINCO: NP 35016

RGN: BT CAB031194

RGD: RGD 44550CK

NASC.: 29/11/2023

GRAU DE SANGUE: 3/4 HOL + 1/4 GIR

VENDEDOR: FAZENDA SANTA LUZIA - GRUPO CABO VERDE

BETA
CASEINA: A2A2CLIQUE AQUI
ASSISTA AO VÍDEO

AVÔ

WESTCOAST STAMKOS

DE-SU BKM MCCUTCHEN 1174-ET

AVÔ

2992AQ - LACT.: 10.304,26KG LEITE 319/DIAS

PAI

AOT RUW STEVE ET

CANDY FIV MCCUTCHEN CABO VERDE

MÃE

LACT.: 10.774,0KG DE LEITE - A2A2

AVÓ

AOT MARK HIGHSTRUNG-ET

ANDY FIV CABO VERDE - JCVL209

AVÓ

- SEGUE COM PREENHIZ CONFIRMADA DE EMBRIÃO 3/4 SANGUE (SIEMERS ZAS MODENA-ET X HEURECA FIV MOSAIC CABO VERDE - 8695BT - LACTAÇÃO: 8.668,0KG DE LEITE (DENOVO 14370 MOSAIC-ET X BRUNINHA FIV CABO VERDE)), E PARTO PREVISTO PARA 21/05/2026.

LOTE

227

SEREIA FIV GILLIGAN SANTA LUZIA

BRINCO: NP 36069

RGN: BT CAB032215

RGD: RGD 5080CO

NASC.: 15/04/2024

GRAU DE SANGUE: 3/4 HOL + 1/4 GIR

VENDEDOR: FAZENDA SANTA LUZIA - GRUPO CABO VERDE

BETA CASEINA: A2A2



CLIQUE AQUI
ASSISTA AO VÍDEO

AVÔ

WINSTAR GALILEO-ET

MELARRY JOSUPER FRAZZLED-ET

AVÔ

RGD 7220BP - LACT.: 9.175,0 KG DE LEITE EM 305/DIAS

PAI

BOMAZ GILLIGAN-ET

FONTOURA FIV FRAZZLED CABO VERDE

MÃE

LACT.: 7.007,0KG DE LEITE - A2A2

AVÓ

BOMAZ SASSAFRAS 8791-ET

BRUNINHA FIV CABO VERDE

AVÓ

- SEGUE COM PREENHIZ CONFIRMADA DE EMBRIÃO 3/4 SANGUE (GENOSOURCE CAP JERICK-ET X GAMELA FIV AFTERSHOCK SANTA LUZIA - 7913AWI - LACTAÇÃO: 8.402,0KG DE LEITE (MS ATLEES SHT AFTERSHOCK-ET X BANSI FIV CABO VERDE)), E PARTO PREVISTO PARA 10/06/2026.

LOTE

228

MANSA FIV STEVE SANTA LUZIA

BRINCO: NP 35022

RGN: BT CAB031200

RGD: RGD 0061CL

NASC.: 30/11/2023

GRAU DE SANGUE: 3/4 HOL + 1/4 GIR

VENDEDOR: FAZENDA SANTA LUZIA - GRUPO CABO VERDE

BETA CASEINA: A2A2



CLIQUE AQUI
ASSISTA AO VÍDEO

AVÔ

WESTCOAST STAMKOS

BACON-HILL MONTROSS-ET

AVÔ

LACT.: 9.139,69KG LEITE 271/DIAS

PAI

AOT RUW STEVE ET

ENALTECIDA FIV MONTROSS CABO VERDE **MÃE**

LACT.: 6.125,52KG DE LEITE

AVÓ

AOT MARK HIGHSTRUNG-ET

PREDILETA FIV CABO VERDE

AVÓ

- SEGUE COM PREENHIZ CONFIRMADA DE EMBRIÃO 3/4 SANGUE (SIEMERS ZAS MODENA-ET X JUCÉLIA FIV HUGO CABO VERDE - 1104BZ - (DENOVO 15492 HUGO-ET X DORA FIV CABO VERDE)), E PARTO PREVISTO PARA 18/06/2026.

LOTE

229

PAIXÃO FIV ODANA SANTA LUZIA

BRINCO: NP 34451

RGN: BT CAB030629

RGD: RGD 2428CJ

NASC.: 03/09/2023

GRAU DE SANGUE: 3/4 HOL + 1/4 GIR

VENDEDOR: FAZENDA SANTA LUZIA - GRUPO CABO VERDE

BETA CASEINA: A2A2



CLIQUE AQUI
ASSISTA AO VÍDEO

AVÔ

WINSTAR GALILEO-ET

S-S-I MONTROSS JEDI-ET

AVÔ

RGD 7969BE - LACT.: 12.807,0KG DE LEITE EM 365/DIAS

PAI

DENOVO 17725 ODANA-ET

ECLÉTICA FIV JEDI CABO VERDE

MÃE

LACT.: 8.306,0KG DE LEITE - A2A2

AVÓ

DENOVO SANJAY 2968-ET

VÍRGULA FIV CABO VERDE

AVÓ

- SEGUE COM PREGNHEZ CONFIRMADA DE EMBRIÃO 3/4 SANGUE (BOMAZ LODI-ET X HELGA FIV KENOBI CABO VERDE - 8657BT
- LACTAÇÃO: 10.769,0KG DE LEITE (DE-SU 14222 KENOBI--ET X AVENTURA FIV CABO VERDE)), E PARTO PREVISTO PARA
24/06/2026.

LOTE

230

FLORESTA FIV STEVE SANTA LUZIA

BRINCO: NP 35312

RGN: BT CAB031490

RGD: RGD 1433CL

NASC.: 14/01/2024

GRAU DE SANGUE: 3/4 HOL + 1/4 GIR

VENDEDOR: FAZENDA SANTA LUZIA - GRUPO CABO VERDE

BETA CASEINA: A2A2



CLIQUE AQUI
ASSISTA AO VÍDEO

AVÔ

WESTCOAST STAMKOS

BACON-HILL MONTROSS-ET

AVÔ

RGD 1334BF - LACT.: 8.708,0KG DE LEITE EM 305/DIAS

PAI

AOT RUW STEVE ET

ESTUSIASMADA FIV MONTROSS CABO VERDE **MÃE**

LACT.: 7.903,0KG DE LEITE - A2A2

AVÓ

AOT MARK HIGHSTRUNG-ET

CAYFA FIV CABO VERDE

AVÓ

- SEGUE COM PREENHIZ CONFIRMADA DE EMBRIÃO 3/4 SANGUE (SUNQUEST DROP N HOT-ET X GONDOLA FIV MONTROSS CABO VERDE - 8607BT - LACTAÇÃO: 6.958,0KG DE LEITE (BACON-HILL MONTROSS-ET X GAROA FIV CABO VERDE)), E PARTO PREVISTO PARA 27/05/2026.

LOTE

231

FILO FIV DOMINGUEZ SANTA LUZIA

BRINCO: NP 35439

RCN: BT CAB031617

RGD: RGD 1511CL

NASC.: 03/02/2024

GRAU DE SANGUE: 3/4 HOL + 1/4 GIR

VENDEDOR: FAZENDA SANTA LUZIA - GRUPO CABO VERDE

BETA CASEINA: A2A2



CLIQUE AQUI
ASSISTA AO VÍDEO

AVÔ

MR SUPERHERO DEDICATE-ET

BACON-HILL MONTROSS-ET

AVÔ

RGD 7967BE - LACT.: 9.823,32KG DE LEITE EM 332/DIAS.

PAI

GENOSOURCE DOMINGUEZ-ET

DEMISA FIV MONSTROSS CABO VERDE

MÃE

LACT.: 8.227,0KG DE LEITE

AVÓ

GENOSOURCE DRASTIC 38518-ET

VERA FIV CABO VERDE - JCVL172

AVÓ

- SEGUE COM PREENHIZ CONFIRMADA DE EMBRIÃO 3/4 SANGUE (GENOSOURCE CAP JERICK-ET X GAMELA FIV AFTERSHOCK SANTA LUZIA - 7913AWI - LACTAÇÃO: 8.402,0KG DE LEITE (MS ATLEES SHT AFTERSHOCK-ET X BANSI FIV CABO VERDE)), E PARTO PREVISTO PARA 10/06/2026.

LOTE

232

JASMINE FIV HAVEN SANTA LUZIA

BRINCO: NP 33693

RGN: BT CAB029851

RGD: RGD 9283CG

NASC.: 24/05/2023

GRAU DE SANGUE: 3/4 HOL + 1/4 GIR

VENDEDOR: FAZENDA SANTA LUZIA - GRUPO CABO VERDE

BETA CASEINA: A2A2



CLIQUE AQUI
ASSISTA AO VÍDEO

AVÔ

PINE-TREE HEROIC-ET

BACON-HILL MONTROSS-ET

AVÔ

RGD 6634BI - LACT.: 8.475,0KG DE LEITE EM 365/DIAS

PAI

DENOVO 17271 HAVEN-ET

FENÍCIA FIV MONTROSS CABO VERDE

MÃE

LACT.: 11.469,0KG DE LEITE - A2A2

AVÓ

DENOVO SANJAY 2968-ET

VINCENZA FIV CABO VERDE

AVÓ

- SEGUE COM PREENHIZ CONFIRMADA DE EMBRIÃO 3/4 SANGUE (SUNQUEST DROP N HOT-ET X GONDOLA FIV MONTROSS CABO VERDE - 8607BT - LACTAÇÃO: 6.958,0KG DE LEITE (BACON-HILL MONTROSS-ET X GAROA FIV CABO VERDE)), E PARTO PREVISTO PARA 27/05/2026.

LOTE

233

PRECIOSA FIV STEVE SANTA LUZIA

BRINCO: NP 35303

RCN: BT CAB031481

RGD: RGD 1435CL

NASC.: 13/01/2024

GRAU DE SANGUE: 3/4 HOL + 1/4 GIR

VENDEDOR: FAZENDA SANTA LUZIA - GRUPO CABO VERDE

BETA CASEINA: A2A2



CLIQUE AQUI
ASSISTA AO VÍDEO

AVÔ

WESTCOAST STAMKOS

BACON-HILL MONTROSS-ET

AVÔ

RGD 7253BP - LACT.: 8.836,0 KG DE LEITE EM 305/DIAS

PAI

AOT RUW STEVE ET

FESTIVA FIV MONTROSS CABO VERDE

MÃE

LACT.: 8.044,0KG DE LEITE - A2A2

AVÓ

AOT MARK HIGHSTRUNG-ET

BARSINE CABO VERDE

AVÓ

- SEGUE COM PREENHIZ CONFIRMADA DE EMBRIÃO 3/4 SANGUE (SIEMERS ZAS MODENA-ET X LANTERNA FIV MIAMI CABO VERDE - 1079BZ - LACTAÇÃO: 8.478,0KG DE LEITE (FARNEAR MIAMI-ET X CRISCA CABO VERDE)), E PARTO PREVISTO PARA 04/06/2026.

LOTE

234

ADAH FIV GILLIGAN SANTA LUZIA

BRINCO: NP 35853

RCN: BT CAB031999

RGD: RGD 7951C0

NASC.: 23/03/2024

GRAU DE SANGUE: 3/4 HOL + 1/4 GIR

VENDEDOR: FAZENDA SANTA LUZIA - GRUPO CABO VERDE

BETA CASEINA: A2A2



CLIQUE AQUI
ASSISTA AO VÍDEO

AVÔ

WINSTAR GALILEO-ET

BACON-HILL MONTROSS-ET

AVÔ

RGD 9126BS - LACT.: 9.765,0KG DE LEITE EM 305/DIAS

PAI

BOMAZ GILLIGAN-ET

ZIZI FIV MONTROSS SANTA LUZIA

MÃE

LACT.: 10.110,0KG DE LEITE

AVÔ

BOMAZ SASSAFRAS 8791-ET

ELMA FIV CABO VERDE - JCVL256

AVÔ

- SEGUE COM PREENHIZ CONFIRMADA DE EMBRIÃO 3/4 SANGUE (GENOSOURCE CAP JERICK-ET X GAMELA FIV AFTERSHOCK SANTA LUZIA - 7913AWI - LACTAÇÃO: 8.402,0KG DE LEITE (MS ATLEES SHT AFTERSHOCK-ET X BANSI FIV CABO VERDE)), E PARTO PREVISTO PARA 10/06/2026.

LOTE

235

AMELIA FIV ALPHABET SANTA LUZIA

BRINCO: NP 35737

RCN: BT CAB031883

RGD: RGD 5210CO

NASC.: 09/03/2024

GRAU DE SANGUE: 3/4 HOL + 1/4 GIR

VENDEDOR: FAZENDA SANTA LUZIA - GRUPO CABO VERDE

BETA
CASEINA:



CLIQUE AQUI
ASSISTA AO VÍDEO

AVÔ

OCD HELIX ALPHABET-ET

BACON-HILL MONTROSS-ET

AVÔ

LACT.: 10.299,25KG DE LEITE

PAI

HARM JEDI ALPHABET 9908

DECENDENTE FIV MONTROSS CABO VERDE

MÃE

LACT.: 13.194,0KG DE LEITE - A2A2

AVÓ

HARM TEREZA JEDI 4370 TE

MIRAGEM II FIV - RCPO158

AVÓ

- SEGUE COM PREENHIZ CONFIRMADA DE EMBRIÃO 3/4 SANGUE (SIEMERS RZ PAZZLE 34954-ET X FENICIA FIV MONTROSS CABO VERDE - 6634BI - LACTAÇÃO: 9.403,0KG DE LEITE (BACON-HILL MONTROSS-ET X VINCENZA FIV CABO VERDE)), E PARTO PREVISTO PARA 24/06/2026.

LOTE

236

KALINA FIV MOVIE SANTA LUZIA

BRINCO: NP 35481

RGN: BT CAB031659

RGD: RGD 1603CL

NASC.: 14/02/2024

GRAU DE SANGUE: 3/4 HOL + 1/4 GIR

VENDEDOR: FAZENDA SANTA LUZIA - GRUPO CABO VERDE

BETA CASEINA: A2A2



CLIQUE AQUI
ASSISTA AO VÍDEO

AVÔ

ROSYLANE-LLC MURPHY-ET

WOODCREST MOGUL YODER-ET

AVÔ

4922BC - LACT.: 11.950,72KG DE LEITE - A2A2

PAI

PEAK RUW MOVIE

DIULIA FIV YODER CABO VERDE

MÃE

LACT.: 9.839,0KG DE LEITE - A2A2

AVÓ

PEAK HEPSIE-ET

BANSI FIV CABO VERDE

AVÓ

- SEGUE COM PREENHIZ CONFIRMADA DE EMBRIÃO 3/4 SANGUE (GENOSOURCE CAP JERICK-ET X GAMELA FIV AFTERSHOCK SANTA LUZIA - 7913AWI - LACTAÇÃO: 8.402,0KG DE LEITE (MS ATLEES SHT AFTERSHOCK-ET X BANSI FIV CABO VERDE)), E PARTO PREVISTO PARA 10/06/2026.



APRESENTA:

BERRANTE

LEILÃO GIROLANDO

Santa Luzia



TRADIÇÃO & PRODUTIVIDADE

PLAYLIST



[CLIQUE]