



APRESENTA:

LEILÃO GIROLANDO

# *Santa Luzia*

TRADIÇÃO & PRODUTIVIDADE



**70 VACAS**  
EM INÍCIO DE LACTAÇÃO

---

**CATÁLOGO | DIGITAL**

---

REALIZAÇÃO



**25 DE ABRIL**  
**SÁBADO | 14H**

**70 VACAS**  
**EM INÍCIO DE LACTAÇÃO**

TRANSMISSÃO:



ASSESSORIAS:



LEILOEIRA:



AGÊNCIA:



PATROCINADORES:



**Safra**

Private  
Banking



**ivomec**



**MATSUDA**

# CONDIÇÕES DE PAGAMENTO E FRETE

**CONDIÇÕES DE PAGAMENTO:  
30 PARCELAS SENDO 6X3 E 6X2**



## **CARGA FECHADA:**

16 VACAS OU NOVILHAS  
PRENHES, ATÉ 600 KM  
DE RAIO OU 1.200 KM TOTAL  
FRETE FREE

## **ROTA DE FRETE:**

PARA ENTREGAS AVULSAS,  
O COMPRADOR PAGARÁ  
NO MÁXIMO R\$2,50 /KM,  
ATÉ 600 KM DE RAIO OU  
1.200 KM TOTAL.

LOTE

01

# SANDY FIV GILLIGAN SANTA LUZIA

BRINCO: NP 34722 - A2A2

RGN: BT CABO30900

RGD: RGD 4533CK

NASC.: 15/10/2023

GRAU DE SANGUE: 1/2 HOL + 1/2 GIR

VENDEDOR: FAZENDA SANTA LUZIA - GRUPO CABO VERDE



**CLIQUE AQUI**  
ASSISTA AO VÍDEO

AVÔ

WINSTAR GALILEO-ET

ANTONIONE FIV CABO VERDE

AVÔ

JCVL3526 - LACT.: 9.004,0KG DE LEITE - A2A2

PAI

BOMAZ GILLIGAN-ET

FOMÊNICA FIV CABO VERDE

MÃE

LACT.: 13.117,0KG DE LEITE - A2A2

AVÓ

BOMAZ SASSAFRAS 8791-ET

BRUNA FIV CABO VERDE

AVÓ

- ÚLTIMO PARTO EM 17/02/2026 / PRODUÇÃO ATUAL DE 31,5KG DE LEITE/DIA. - SEGUIE IMPLANTADA DE EMBRIÃO 1/2 SANGUE (SANDY-VALLEY CONFAY-ET X JORNADA FIV CABO VERDE - JCVL 4255 - LACTAÇÃO 6.450,0KG DE LEITE (JOGRAL FIV DE BRASÍLIA X JIBA FIV DE BRASÍLIA)) EM 04/04/2026, SEM TEMPO PARA CONFIRMAÇÃO.

LOTE

02

# ROSADA FIV MOVIE SANTA LUZIA

BRINCO: NP 35396 - A2A2

RGN: BT CAB031574

RGD: RGD 1398CL

NASC.: 27/01/2024

GRAU DE SANGUE: 1/2 HOL + 1/2 GIR

VENDEDOR: FAZENDA SANTA LUZIA - GRUPO CABO VERDE

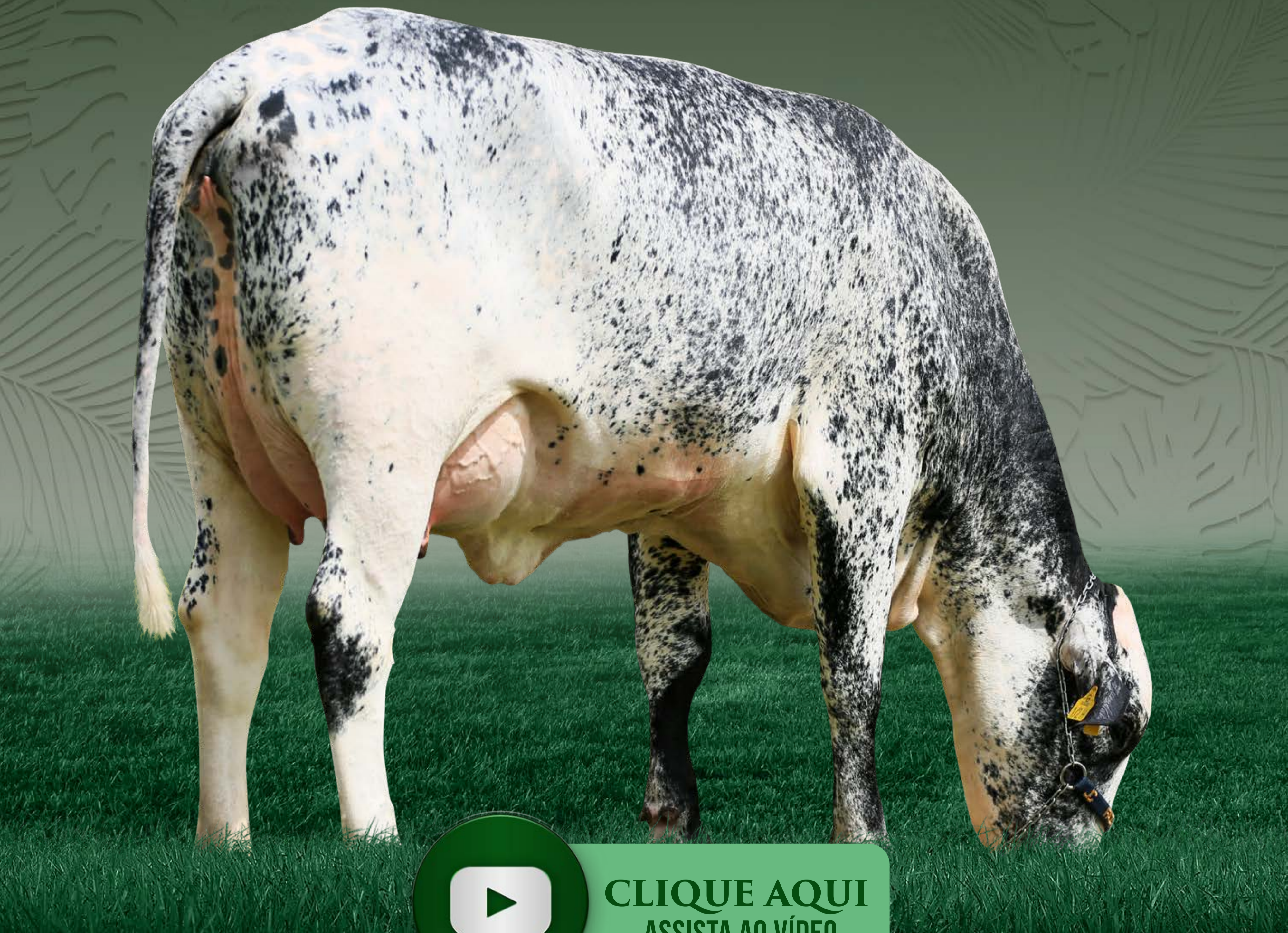

**CLIQUE AQUI**  
ASSISTA AO VÍDEO

AVÔ

ROSYLANE-LLC MURPHY-ET

ESPELHO TE DE BRAS RRP5664

AVÔ

JCVL2228 - LACT.: 7.368,0KG DE LEITE - A2A2

PAI

PEAK RUW MOVIE

CILISCA FIV CABO VERDE

MÃE

LACT.: 11.105,0KG DE LEITE - A2A2

AVÓ

PEAK HEPSIE-ET

ACAJA FIV CABO VERDE - JCVL180

AVÓ

- ÚLTIMO PARTO EM 26/03/2026 / PRODUÇÃO ATUAL DE 29,8KG DE LEITE/DIA.

LOTE

03

# DEISE FIV ODANA SANTA LUZIA

BRINCO: NP 34395 - A2A2

RGN: BT CABO30573

RGD: RGD 2607CJ

NASC.: 27/08/2023

GRAU DE SANGUE: 1/2 HOL + 1/2 GIR

VENDEDOR: FAZENDA SANTA LUZIA - GRUPO CABO VERDE



**CLIQUE AQUI**  
ASSISTA AO VÍDEO

AVÔ

WINSTAR GALILEO-ET

JAGUAR TE DO GAVIÃO

AVÔ

RG JCVL3332 - LACT.: 8.881,0KG DE LEITE EM 365/DIAS

PAI

DENOVO 17725 ODANA-ET

FLORIDA FIV CABO VERDE

MÃE

LACT.: 13.194,0KG DE LEITE - A2A2

AVÓ

DENOVO SANJAY 2968-ET

MIRAGEM II FIV - RCPO158

AVÓ

- ÚLTIMO PARTO EM 02/04/2026 / PRODUÇÃO ATUAL DE 30,3KG DE LEITE/DIA.

LOTE

04

# BRENA FIV MOVIE SANTA LUZIA

BRINCO: NP 35366 - A2A2

RGN: BT CAB031544

RGD: RGD 1375CL

NASC.: 22/01/2024

GRAU DE SANGUE: 1/2 HOL + 1/2 GIR

VENDEDOR: FAZENDA SANTA LUZIA - GRUPO CABO VERDE



**CLIQUE AQUI**  
ASSISTA AO VÍDEO

AVÔ

ROSYLANE-LLC MURPHY-ET

JAGUAR TE DO GAVIÃO

AVÔ

RG JCVL3794 - LACT.: 6.068,0KG DE LEITE EM 365/DIAS

PAI

PEAK RUW MOVIE

GOIANESIA FIV CABO VERDE

MÃE

LACT.: 12.330,0KG DE LEITE

AVÔ

PEAK HEPSIE-ET

PARREIRA FIV - JCVL145

AVÔ

- ÚLTIMO PARTO EM 28/02/2026 / PRODUÇÃO ATUAL DE 32,5KG DE LEITE/DIA.

LOTE

05

# CHEIROSA FIV MOVIE SANTA LUZIA

BRINCO: NP 35292 - A2A2

RGN: BT CAB031470

RGD: RGD 1339CL

NASC.: 12/01/2024

GRAU DE SANGUE: 1/2 HOL + 1/2 GIR

VENDEDOR: FAZENDA SANTA LUZIA - GRUPO CABO VERDE



**CLIQUE AQUI**  
ASSISTA AO VÍDEO

AVÔ

ROSYLANE-LLC MURPHY-ET

CARIA FIV CABO VERDE

AVÔ

JCVL3556 - LACT.: 6.673,0KG DE LEITE

PAI

PEAK RUW MOVIE

GAIOLA FIV CABO VERDE

MÃE

LACT.: 11.105,0KG DE LEITE - A2A2

AVÓ

PEAK HEPSIE-ET

ACAJA FIV CABO VERDE - JCVL 180

AVÓ

- ÚLTIMO PARTO EM 27/02/2026 / PRODUÇÃO ATUAL DE 36,6KG DE LEITE/DIA. - SEGUIE IMPLANTADA DE EMBRIÃO 1/2 SANGUE (SIEMERS ROZTAC-ET X GAÚCHA FIV CABO VERDE - JCVL3592 LACTAÇÃO 6.466,0KG DE LEITE (PRADESH DOS POÇÕES X BENÍGNA FIV CABO VERDE )) EM 10/04/2026, SEM TEMPO PARA CONFIRMAÇÃO.

LOTE

06

# CLEO FIV MIAMI SANTA LUZIA

BRINCO: NP 34665 - A2A2    RGN: BT CABO30843    RGD: RGD 4528CK    NASC.: 06/10/2023    GRAU DE SANGUE: 1/2 HOL + 1/2 GIR

VENDEDOR: FAZENDA SANTA LUZIA - GRUPO CABO VERDE



**CLIQUE AQUI**  
ASSISTA AO VÍDEO

AVÔ

MR SPRING NIGHTCAP 74636-ET

FARDO FIV F.MUTUM - MUT697

AVÔ

JCVL2580 - LACT.: 6.221,0KG LEITE - A2A2

PAI

FARNEAR MIAMI-ET

CLENNE FIV CABO VERDE

MÃE

LACT.: 13.177,0KG DE LEITE - A2A2

AVÓ

FARNEAR DYNO MAUDE 40140-ET

JIBA FIV DE BRASÍLIA - RRP6875

AVÓ

- ÚLTIMO PARTO EM 21/02/2026 / PRODUÇÃO ATUAL DE 31,8KG DE LEITE/DIA. - SEGUIE IMPLANTADA DE EMBRIÃO 1/2 SANGUE (PENN-ENGLAND GORDON-ET X JÓIA FIV CABO VERDE - JCVL 4187 - LACTAÇÃO 8.769,0KG DE LEITE (JAGUAR TE DO GAVIÃO X BITA FIV CABO VERDE)) EM 10/04/2026, SEM TEMPO PARA CONFIRMAÇÃO.

LOTE

07

# CYNTIA FIV CAPTAIN SANTA LUZIA

BRINCO: NP 35991 -

RGN: BT CAB032137

RGD: RGD 5156C0

NASC.: 05/04/2024

GRAU DE SANGUE: 1/2 HOL + 1/2 GIR

VENDEDOR: FAZENDA SANTA LUZIA - GRUPO CABO VERDE



**CLIQUE AQUI**  
ASSISTA AO VÍDEO

AVÔ

HURTGENLEA RICHARD CHARL-ET

RADAR DOS POÇÕES - A7368

AVÔ

BRTG468 - LACT.: 7.792,0KG DE LEITE

PAI

GENOSOURCE CAPTAIN-ET

ALTEZA VI FIV BRT

MÃE

LACT.: 10.599,0KG DE LEITE - A2A2

AVÔ

GENOSOURCE SABRE 35223-ET

ALTEZA OUROFINO - OURG11

AVÔ

- ÚLTIMO PARTO EM 28/03/2023 / PRODUÇÃO ATUAL DE 30,1KG DE LEITE/DIA.

LOTE

08

# GISELE FIV KENOBI SANTA LUZIA

BRINCO: NP 30375 - A2A2

RGN: BT CABO26513

RGD: RGD 5042BQ

NASC.: 02/01/2022

GRAU DE SANGUE: 1/2 HOL + 1/2 GIR

VENDEDOR: FAZENDA SANTA LUZIA - GRUPO CABO VERDE



**CLIQUE AQUI**  
ASSISTA AO VÍDEO

AVÔ

S-S-I MONTROSS JEDI-ET

C.A.SANSÃO - KCA472

AVÔ

JCVL2415 - LACT.: 8.340,0KG DE LEITE - A2A2

PAI

DE-SU 14222 KENOBI-ET

CRISCA CABO VERDE

MÃE

LACT.: 13.177,0KG DE LEITE - A2A2

AVÔ

DE-SU SPRING 5197-ET

JIBA FIV DE BRASÍLIA - RRP6875

AVÔ

- ÚLTIMO PARTO EM 05/04/2026 / PRODUÇÃO ATUAL DE 45,6KG DE LEITE/DIA.

LOTE

09

# LORENA FIV STORMY SANTA LUZIA

BRINCO: NP 35335 - A2A2

RGN: CAB031513

RGD: RGD 1394CL

NASC.: 17/01/2024

GRAU DE SANGUE: 1/2 HOL + 1/2 GIR

VENDEDOR: FAZENDA SANTA LUZIA - GRUPO CABO VERDE



CLIQUE AQUI  
ASSISTA AO VÍDEO

AVÔ

DENOVO 2981 SHELDON-ET

GENGIS KHAN DE BRAS - RRP6097

AVÔ

JCVL3421 - LACT.: 5.770,0KG DE LEITE - A2A2

PAI

DENOVO 17055 STORMY-ET

FESTEIRA FIV CABO VERDE

MÃE

LACT.: 13.177,0KG DE LEITE - A2A2

AVÔ

DENOVO MATTERS 7467-ET

JIBA FIV DE BRASÍLIA - RRP6875

AVÔ

- ÚLTIMO PARTO EM 21/02/2026 / PRODUÇÃO ATUAL DE 37,0KG DE LEITE/DIA.

LOTE

10

# RAFAELA FIV GILLIGAN SANTA LUZIA

BRINCO: NP 35382 - A2A2

RGN: BT CAB031560

RGD: RGD 1350CL

NASC.: 25/01/2024

GRAU DE SANGUE: 1/2 HOL + 1/2 GIR

VENDEDOR: FAZENDA SANTA LUZIA - GRUPO CABO VERDE



**CLIQUE AQUI**  
ASSISTA AO VÍDEO

AVÔ

WINSTAR GALILEO-ET

JAGUAR TE DO GAVIÃO

AVÔ

JCVL3024 - LACT.: 9.495,0KG DE LEITE - A2A2

PAI

BOMAZ GILLIGAN-ET

ELVIRA FIV CABO VERDE

MÃE

LACT.: 10.435,0KG DE LEITE - A2A2

AVÓ

BOMAZ SASSAFRAS 8791-ET

SENSATA FIV CABO VERDE - JCVL0761

AVÓ

- ÚLTIMO PARTO EM 03/03/2026 / PRODUÇÃO ATUAL DE 36,8KG DE LEITE/DIA.

LOTE

11

# RAFA FIV ODANA SANTA LUZIA

BRINCO: NP 33320 - A2A2

RGN: BT CABO29478

RGD: RGD 5098CG

NASC.: 22/03/2023

GRAU DE SANGUE: 1/2 HOL + 1/2 GIR

VENDEDOR: FAZENDA SANTA LUZIA - GRUPO CABO VERDE



CLIQUE AQUI  
ASSISTA AO VÍDEO

AVÔ

WINSTAR GALILEO-ET

GENGIS KHAN DE BRAS - RRP6097

AVÔ

- JCVL2674 - A2A2

PAI

DENOVO 17725 ODANA-ET

DANI FIV CABO VERDE

MÃE

LACT.: 13.177,0KG DE LEITE - A2A2

AVÓ

DENOVO SANJAY 2968-ET

JIBA FIV DE BRASÍLIA - RRP6875

AVÓ

- ÚLTIMO PARTO EM 25/03/2026 / PRODUÇÃO ATUAL DE 44,5KG DE LEITE/DIA.

LOTE

12

# FABULOSA FIV MOVIE SANTA LUZIA

BRINCO: NP 35359 - A2A2

RGN: BT CAB031537

RGD: RGD 1351CL

NASC.: 21/01/2024

GRAU DE SANGUE: 1/2 HOL + 1/2 GIR

VENDEDOR: FAZENDA SANTA LUZIA - GRUPO CABO VERDE



**CLIQUE AQUI**  
ASSISTA AO VÍDEO

AVÔ

ROSYLANE-LLC MURPHY-ET

C.A.SANSÃO - KCA472

AVÔ

- LACT.: 9.810,0KG DE LEITE - A2A2

PAI

PEAK RUW MOVIE

BRIGITE FIV CABO VERDE

MÃE

LACT.: 13.177,0KG DE LEITE - A2A2

AVÓ

PEAK HEPSIE-ET

JIBA FIV DE BRASÍLIA - RRP6875

AVÓ

- ÚLTIMO PARTO EM 21/02/2026 / PRODUÇÃO ATUAL 32,5KG DE LEITE/DIA. - SEGUE IMPLANTADA DE EMBRIÃO 1/2 SANGUE (SIEMERS ROZTAC-ET X GAÚCHA FIV CABO VERDE - JCVL3592 LACTAÇÃO 6.466,0KG DE LEITE (PRADESH DOS POÇÕES X BENÍGNA FIV CABO VERDE )) EM 10/04/2026, SEM TEMPO PARA CONFIRMAÇÃO.

LOTE

13

# ATENA FIV STEVE SANTA LUZIA

BRINCO: NP 35 152 - A2A2

RGN: BT CABO3 1330

RGD: RGD 0023CL

NASC.: 22/12/2023

GRAU DE SANGUE: 1/2 HOL + 1/2 GIR

VENDEDOR: FAZENDA SANTA LUZIA - GRUPO CABO VERDE



**CLIQUE AQUI**  
ASSISTA AO VÍDEO

AVÔ

WESTCOAST STAMKOS

GENGIS KHAN DE BRAS - RRP6097

AVÔ

JCVL3865 - LACT.: 7.928,0KG DE LEITE - A2A2

PAI

AOT RUW STEVE ET

GROSELHA FIV CABO VERDE

MÃE

LACT.: 13.177,0KG DE LEITE - A2A2

AVÓ

AOT MARK HIGHSTRUNG-ET

JIBA FIV DE BRASÍLIA - RRP6875

AVÓ

- ÚLTIMO PARTO EM 04/03/2026 / PRODUÇÃO ATUAL DE 41,1KG DE LEITE/DIA. - SEGUE IMPLANTADA DE EMBRIÃO 1/2 SANGUE (PENN-ENGLAND GORDON-ET X NEIDE FIV CABO VERDE - JCVL 5305 - (GIL FIV CABO VERDE X AMÁLIA CABO VERDE)) EM 18/04/2026, SEM TEMPO PARA CONFIRMAÇÃO.

LOTE

14

# FABIANA FIV DUFFY SANTA LUZIA

BRINCO: NP 32267 - A2A2

RGN: BT CABO28457

RGD: RGD 2600CD

NASC.: 23/09/2022

GRAU DE SANGUE: 1/2 HOL + 1/2 GIR

VENDEDOR: FAZENDA SANTA LUZIA - GRUPO CABO VERDE



**CLIQUE AQUI**  
ASSISTA AO VÍDEO

AVÔ

PINE-TREE ACURA-ET

GENGIS KHAN DE BRAS - RRP6097

AVÔ

- LACT.: 7.600,0KG DE LEITE - A2A2

PAI

KINGS-RANSOM DUFFY-ET

DORI FIV CABO VERDE - JCVL2654

MÃE

LACT.: 9.217,0KG DE LEITE - A2A2

AVÔ

KINGS-RANSOM R DONTRYATHOME

ENY FIV CABO VERDE - JCVL258

AVÔ

- ÚLTIMO PARTO EM 17/03/2026 / PRODUÇÃO ATUAL DE 34,2KG DE LEITE/DIA.

LOTE

15

# SANTINHA FIV ODANA SANTA LUZIA

BRINCO: NP 333 19 - A2A2

RGN: BT CABO29477

RGD: RGD 5126CG

NASC.: 22/03/2023

GRAU DE SANGUE: 1/2 HOL + 1/2 GIR

VENDEDOR: FAZENDA SANTA LUZIA - GRUPO CABO VERDE



**CLIQUE AQUI**  
ASSISTA AO VÍDEO

AVÔ

WINSTAR GALILEO-ET

GENGIS KHAN DE BRAS - RRP6097

AVÔ

JCVL3612 - LACT.: 7.232,0KG DE LEITE - A2A2

PAI

DENOVO 17725 ODANA-ET

GISELA FIV CABO VERDE

MÃE

LACT.: 13.177,0KG DE LEITE - A2A2

AVÓ

DENOVO SANJAY 2968-ET

JIBA FIV DE BRASÍLIA - RRP6875

AVÓ

- ÚLTIMO PARTO EM 11/02/2026 / PRODUÇÃO ATUAL DE 37,8KG DE LEITE/DIA. - SEGUE IMPLANTADA DE EMBRIÃO 1/2 SANGUE (PRASPECT 3975-ET X TALIANA FIV CABO VERDE - JCVL 1363 - LACTAÇÃO: 9.629,0KG DE LEITE (JAGUAR TE DO GAVIÃO X TERNURA FIV FAN)), EM 28/03/2026 SEM TEMPO PARA CONFIRMAÇÃO.

LOTE

16

# LUIZA FIV STEVE SANTA LUZIA

BRINCO: NP 35 156 - A2A2

RGN: BT CAB031334

RGD: RGD 4680CK

NASC.: 23/12/2023

GRAU DE SANGUE: 1/2 HOL + 1/2 GIR

VENDEDOR: FAZENDA SANTA LUZIA - GRUPO CABO VERDE



**CLIQUE AQUI**  
ASSISTA AO VÍDEO

AVÔ

WESTCOAST STAMKOS

C.A.SANSÃO - KCA472

AVÔ

JCVL2967 - LACT.: 8.316,0KG DE LEITE

PAI

AOT RUW STEVE ET

EUDORA FIV CABO VERDE

MÃE

LACT.: 13.935,0KG DE LEITE - A2A2

AVÓ

AOT MARK HIGHSTRUNG-ET

FÁBRICA FIV DE BRAS - RRP5921

AVÓ

- ÚLTIMO PARTO EM 26/02/2026 / PRODUÇÃO ATUAL DE 39,0KG DE LEITE/DIA. - SEGUE IMPLANTADA DE EMBRIÃO 1/2 SANGUE (SIEMERS ROZTAC-ET X GAÚCHA FIV CABO VERDE - JCVL3592 LACTAÇÃO 6.466,0KG DE LEITE (PRADESH DOS POÇÕES X BENÍGNA FIV CABO VERDE )) EM 10/04/2026, SEM TEMPO PARA CONFIRMAÇÃO.

LOTE

17

# NATIARA FIV BREWER SANTA LUZIA

BRINCO: NP 35 156 - A2A2

RGN: BT CAB027971

RGD: RGD 4915CE

NASC.: 19/07/2022

GRAU DE SANGUE: 1/2 HOL + 1/2 GIR

VENDEDOR: FAZENDA SANTA LUZIA - GRUPO CABO VERDE



**CLIQUE AQUI**  
ASSISTA AO VÍDEO

AVÔ

DENOVO 9367 BUNDLE-ET

ESPELHO TE DE BRAS RRP5664

AVÔ

JCVL2228 - LACT.: 7.368,0KG DE LEITE - A2A2

PAI

DENOVO 16224 BREWER-ET

CILISCA FIV CABO VERDE

MÃE

LACT.: 11.105,0KG DE LEITE - A2A2

AVÓ

DENOVO MEDLEY 7591-ET

ACAJA FIV CABO VERDE - JCVL 180

AVÓ

- ÚLTIMO PARTO EM 26/02/2026 / PRODUÇÃO ATUAL DE 40,2KG DE LEITE/DIA.

LOTE

18

# TURISTA FIV HILLSBORO SANTA LUZIA

BRINCO: NP 33060 - A2A2

RGN: BT CBA029218

RGD: RGD 5870CE

NASC.: 29/01/2023

GRAU DE SANGUE: 1/2 HOL + 1/2 GIR

VENDEDOR: FAZENDA SANTA LUZIA - GRUPO CABO VERDE



**CLIQUE AQUI**  
ASSISTA AO VÍDEO

AVÔ

PINE-TREE HEROIC-ET

C.A.SANSÃO - KCA472

AVÔ

JCVL1488 - LACT.: 10.161,0KG DE LEITE

PAI

DENOVO 3597 HILLSBORO-ET

VIGA FIV CABO VERDE

MÃE

LACT.: 10.890,0KG DE LEITE - A2A2

AVÓ

DENOVO JOSUPER 191-ET

TEGA FIV CABO VERDE

AVÓ

- ÚLTIMO PARTO EM 01/03/2026 / PRODUÇÃO ATUAL DE 39,6KG DE LEITE/DIA.

LOTE

19

# LARA FIV DOMINGUEZ SANTA LUZIA

BRINCO: NP 35194 - A2A2

RGN: BT CAB031372

RGD: RGD 0019CL

NASC.: 28/12/2023

GRAU DE SANGUE: 1/2 HOL + 1/2 GIR

VENDEDOR: FAZENDA SANTA LUZIA - GRUPO CABO VERDE



**CLIQUE AQUI**  
ASSISTA AO VÍDEO

AVÔ

MR SUPERHERO DEDICATE-ET

JAGUAR TE DO GAVIÃO

AVÔ

JCVL2030 - LACT.: 5.799,0KG DE LEITE - A2A2

PAI

GENOSOURCE DOMINGUEZ-ET

BRAZINHA FIV CABO VERDE

MÃE

LACT.: 9.230,0KG DE LEITE - A2A2

AVÔ

GENOSOURCE DRASTIC 38518-ET

SAGRADA DO GAVIÃO - GAV1069

AVÔ

- ÚLTIMO PARTO EM 10/03/2026 / PRODUÇÃO ATUAL DE 40,6KG DE LEITE/DIA.

LOTE

20

# GEMA FIV MOVIE SANTA LUZIA

BRINCO: NP 35571 - A2A2

RGN: BT CAB031749

RGD: RGD 1463CL

NASC.: 25/02/2024

GRAU DE SANGUE: 1/2 HOL + 1/2 GIR

VENDEDOR: FAZENDA SANTA LUZIA - GRUPO CABO VERDE



**CLIQUE AQUI**  
ASSISTA AO VÍDEO

AVÔ

ROSYLANE-LLC MURPHY-ET

GENGIS KHAN DE BRAS - RRP6097

AVÔ

JCVL3421 - LACT.: 5.770,0KG DE LEITE - A2A2

PAI

PEAK RUW MOVIE

FESTEIRA FIV CABO VERDE

MÃE

LACT.: 13.177,0KG DE LEITE - A2A2

AVÓ

PEAK HEPSIE-ET

JIBA FIV DE BRASÍLIA - RRP6875

AVÓ

- ÚLTIMO PARTO EM 22/02/2026 / PRODUÇÃO ATUAL DE 36,7KG DE LEITE/DIA.

LOTE

21

# AYLA FIV MOVIE SANTA LUZIA

BRINCO: NP 35354 - A2A2

RGN: BT CAB031532

RGD: RGD 1283CL

NASC.: 20/01/2024

GRAU DE SANGUE: 1/2 HOL + 1/2 GIR

VENDEDOR: FAZENDA SANTA LUZIA - GRUPO CABO VERDE



**CLIQUE AQUI**  
ASSISTA AO VÍDEO

AVÔ

ROSYLANE-LLC MURPHY-ET

C.A.SANSÃO - KCA472

AVÔ

JCVL2846 - LACT.: 10.000,0KG DE LEITE - A2A2

PAI

PEAK RUW MOVIE

DOMINICA FIV CABO VERDE

MÃE

LACT.: 10.526,0KG DE LEITE - A2A2

AVÓ

PEAK HEPSIE-ET

GAROA FIV CABO VERDE - JCVL300

AVÓ

- ÚLTIMO PARTO EM 21/02/2026 / PRODUÇÃO ATUAL DE 36,0KG DE LEITE/DIA. - SEGUE IMPLANTADA DE EMBRIÃO 1/2 SANGUE (SIEMERS ROZTAC-ET X GAÚCHA FIV CABO VERDE - JCVL3592 LACTAÇÃO 6.466,0KG DE LEITE (PRADESH DOS POÇÕES X BENÍGNA FIV CABO VERDE )) EM 10/04/2026, SEM TEMPO PARA CONFIRMAÇÃO.

LOTE

22

# DANNA FIV STEVE SANTA LUZIA

BRINCO: NP 35331 - A2A2    RGN: BT CAB031509    RGD: RGD 1442CL    NASC.: 16/01/2024    GRAU DE SANGUE: 1/2 HOL + 1/2 GIR

VENDEDOR: FAZENDA SANTA LUZIA - GRUPO CABO VERDE



**CLIQUE AQUI**  
ASSISTA AO VÍDEO

AVÔ

WESTCOAST STAMKOS

ANTONIONE FIV CABO VERDE

AVÔ

- LACT.: 5.921,0KG LEITE 365/DIAS

PAI

AOT RUW STEVE ET

FAMÍLIA FIV CABO VERDE

MÃE

LACT.: 8.227,0KG DE LEITE

AVÓ

AOT MARK HIGHSTRUNG-ET

VERA FIV CABO VERDE - JCVL 172

AVÓ

- ÚLTIMO PARTO EM 19/02/2026 / PRODUÇÃO ATUAL DE 31,2KG DE LEITE/DIA. - SEGUE IMPLANTADA DE EMBRIÃO 1/2 SANGUE (SANDY-VALLEY CONFAY-ET X JORNADA FIV CABO VERDE - JCVL 4255 - LACTAÇÃO 6.450,0KG DE LEITE (JOGRAL FIV DE BRASÍLIA X JIBA FIV DE BRASÍLIA)) EM 04/04/2026, SEM TEMPO PARA CONFIRMAÇÃO.

LOTE

23

# FRANCISCA FIV EXPECTANT SANTA LUZIA

BRINCO: NP 32494 - A2A2

RGN: BT CAB028687

RGD: RGD 4941CE

NASC.: 29/10/2022

GRAU DE SANGUE: 1/2 HOL + 1/2 GIR

VENDEDOR: FAZENDA SANTA LUZIA - GRUPO CABO VERDE



**CLIQUE AQUI**  
ASSISTA AO VÍDEO

AVÔ

PINE-TREE CW LEGACY-ET

JAGUAR TE DO GAVIÃO

AVÔ

JCVL3193 - LACT.: 8.079,0KG DE LEITE - A2A2

PAI

FURNACE-HILL EXPECTANT-ET

EMBARÉ FIV CABO VERDE

MÃE

LACT.: 13.194,0KG DE LEITE - A2A2

AVÔ

BGP SLMDNK IOWA 4975 EWL-ET

MIRAGEM II FIV - RCPO158

AVÔ

- ÚLTIMO PARTO EM 26/02/2026 / PRODUÇÃO ATUAL DE 38,5KG DE LEITE/DIA.

LOTE

24

# FADA FIV HAVEN SANTA LUZIA

BRINCO: NP 32923 - A2A2

RGN: BT CABO29081

RGD: RGD 5881CE

NASC.: 09/01/2023

GRAU DE SANGUE: 1/2 HOL + 1/2 GIR

VENDEDOR: FAZENDA SANTA LUZIA - GRUPO CABO VERDE



**CLIQUE AQUI**  
ASSISTA AO VÍDEO

AVÔ

PINE-TREE HEROIC-ET

FARDO FIV F.MUTUM - MUT697

AVÔ

JCVL2580 - LACT.: 6.221,0KG LEITE - A2A2

PAI

DENOVO 17271 HAVEN-ET

CLENNE FIV CABO VERDE

MÃE

LACT.: 13.177,0KG DE LEITE - A2A2

AVÓ

DENOVO SANJAY 2968-ET

JIBA FIV DE BRASÍLIA - RRP6875

AVÓ

- ÚLTIMO PARTO EM 02/03/2026 / PRODUÇÃO ATUAL DE 30,0KG DE LEITE/DIA. - SEGUE IMPLANTADA DE EMBRIÃO 1/2 SANGUE (PENN-ENGLAND GORDON-ET X NEIDE FIV CABO VERDE - JCVL 5305 - (GIL FIV CABO VERDE X AMÁLIA CABO VERDE)) EM 18/04/2026, SEM TEMPO PARA CONFIRMAÇÃO.

LOTE

25

# MAISA FIV HAVEN CABO VERDE

BRINCO: - A2A2

RGN: BT CAN1517

RGD: RGD 2802CJ

NASC.: 26/01/2023

GRAU DE SANGUE: 1/2 HOL + 1/2 GIR

VENDEDOR: FAZENDA SANTA LUZIA - GRUPO CABO VERDE



**CLIQUE AQUI**  
ASSISTA AO VÍDEO

AVÔ

PINE-TREE HEROIC-ET

GENGIS KHAN DE BRAS - RRP6097

AVÔ

CAL12731 - LACT.: 10.497,0KG DE LEITE

PAI

DENOVO 17271 HAVEN-ET

MAINA FIV CAL

MÃE

LACT.: 13.256,0KG DE LEITE - A2A2

AVÔ

DENOVO SANJAY 2968-ET

ARAÇÁ CAL - CAL8194

AVÔ

- ÚLTIMO PARTO EM 10/03/2026 / PRODUÇÃO ATUAL DE 37,9KG DE LEITE/DIA.

LOTE

26

# RIMENA FIV PEARCE SANTA LUZIA

BRINCO: NP 36026 - A2A2

RGN: BT CAB032172

RGD: RGD 7970C0

NASC.: 09/04/2024

GRAU DE SANGUE: 1/2 HOL + 1/2 GIR

VENDEDOR: FAZENDA SANTA LUZIA - GRUPO CABO VERDE



**CLIQUE AQUI**  
ASSISTA AO VÍDEO

AVÔ

SIEMERS RENGD PERFECT-ET

GENGIS KHAN DE BRAS - RRP6097

AVÔ

- JCVL3588 - A2A2

PAI

S-S-I BG PERFECT PEARCE-ET

GARRAFA FIV CABO VERDE

MÃE

LACT.: 13.117,0KG DE LEITE - A2A2

AVÔ

ADAWAY RIO 2186-ET

BRUNA FIV CABO VERDE

AVÔ

- ÚLTIMO PARTO EM 31/03/2026 / PRODUÇÃO ATUAL DE 31,1KG DE LEITE/DIA.

LOTE

27

# ACEROLA FIV MIAMI SANTA LUZIA

BRINCO: NP 35597 -

RGN: BT CAB031775

RGD: RGD 1496CL

NASC.: 28/02/2024

GRAU DE SANGUE: 1/2 HOL + 1/2 GIR

VENDEDOR: FAZENDA SANTA LUZIA - GRUPO CABO VERDE



**CLIQUE AQUI**  
ASSISTA AO VÍDEO

AVÔ

MR SPRING NIGHTCAP 74636-ET

FARDO FIV F.MUTUM - MUT697

AVÔ

JCVL2580 - LACT.: 6.221,0KG LEITE - A2A2

PAI

FARNEAR MIAMI-ET

CLENNE FIV CABO VERDE

MÃE

LACT.: 13.177,0KG DE LEITE - A2A2

AVÓ

FARNEAR DYNO MAUDE 40140-ET

JIBA FIV DE BRASÍLIA - RRP6875

AVÓ

- ÚLTIMO PARTO EM 24/03/2026 / PRODUÇÃO ATUAL DE 34,9KG DE LEITE/DIA.

LOTE

28

# SALSA FIV MOVIE SANTA LUZIA

BRINCO: NP 35372 - A2A2

RGN: BT CAB031500

RGD: RGD 1282CL

NASC.: 23/01/2024

GRAU DE SANGUE: 1/2 HOL + 1/2 GIR

VENDEDOR: FAZENDA SANTA LUZIA - GRUPO CABO VERDE



**CLIQUE AQUI**  
ASSISTA AO VÍDEO

AVÔ

ROSYLANE-LLC MURPHY-ET

JAGUAR TE DO GAVIÃO

AVÔ

- LACT.: 10.076,0KG DE LEITE - A2A2

PAI

PEAK RUW MOVIE

ASSAMILA FIV CABO VERDE

MÃE

LACT.: 6.222,0KG DE LEITE

AVÓ

PEAK HEPSIE-ET

VÁRZEA FIV - JFR2743

AVÓ

- ÚLTIMO PARTO EM 22/03/2026 / PRODUÇÃO ATUAL DE 36,2KG DE LEITE/DIA. - SEGUE IMPLANTADA DE EMBRIÃO 1/2 SANGUE (PENN-ENGLAND GORDON-ET X NEIDE FIV CABO VERDE - JCVL 5305 - (GIL FIV CABO VERDE X AMÁLIA CABO VERDE)) EM 18/04/2026, SEM TEMPO PARA CONFIRMAÇÃO.

LOTE

29

# BARBACENA FIV MIAMI SANTA LUZIA

BRINCO: NP 30621 - A2A2

RGN: BT CAB026769

RGD: RGD 2664CC

NASC.: 12/02/2022

GRAU DE SANGUE: 1/2 HOL + 1/2 GIR

VENDEDOR: FAZENDA SANTA LUZIA - GRUPO CABO VERDE



**CLIQUE AQUI**  
ASSISTA AO VÍDEO

AVÔ

MR SPRING NIGHTCAP 74636-ET

GENGIS KHAN DE BRAS - RRP6097

AVÔ

JCVL3371 - JCVL3371 - A2A2

PAI

FARNEAR MIAMI-ET

FITA FIV CABO VERDE

MÃE

LACT.: 13.177,0KG DE LEITE - A2A2

AVÓ

FARNEAR DYNO MAUDE 40140-ET

JIBA FIV DE BRASÍLIA - RRP6875

AVÓ

- ÚLTIMO PARTO EM 22/03/2026 / PRODUÇÃO ATUAL DE 39,1KG DE LEITE/DIA.

LOTE

30

# ANGELICA FIV MIAMI SANTA LUZIA

BRINCO: NP 35648 - A2A2

RGN: BT CAB031826

RGD: RGD 5233CO

NASC.: 03/03/2024

GRAU DE SANGUE: 1/2 HOL + 1/2 GIR

VENDEDOR: FAZENDA SANTA LUZIA - GRUPO CABO VERDE



CLIQUE AQUI  
ASSISTA AO VÍDEO

AVÔ

MR SPRING NIGHTCAP 74636-ET

RADAR DOS POÇÕES - A7368

AVÔ

JCVL570 - LACT.: 10.224,0KG DE LEITE

PAI

FARNEAR MIAMI-ET

RYAZA FIV CABO VERDE

MÃE

LACT.: 8.359,0KG DE LEITE

AVÔ

FARNEAR DYNO MAUDE 40140-ET

AMEIXA TE DE KUBERA

AVÔ

- ÚLTIMO PARTO EM 27/03/2026 / PRODUÇÃO ATUAL DE 34,7KG DE LEITE/DIA.

LOTE

31

# ELIETE FIV MOVIE SANTA LUZIA

BRINCO: NP 35499 - A2A2

RGN: BT CAB031677

RGD: RGD 1568CL

NASC.: 15/02/2024

GRAU DE SANGUE: 1/2 HOL + 1/2 GIR

VENDEDOR: FAZENDA SANTA LUZIA - GRUPO CABO VERDE



CLIQUE AQUI  
ASSISTA AO VÍDEO

AVÔ

ROSYLANE-LLC MURPHY-ET

C.A.SANSÃO - KCA472

AVÔ

JCVL2846 - LACT.: 10.000,0KG DE LEITE - A2A2

PAI

PEAK RUW MOVIE

DOMINICA FIV CABO VERDE

MÃE

LACT.: 10.526,0KG DE LEITE - A2A2

AVÓ

PEAK HEPSIE-ET

GAROA FIV CABO VERDE - JCVL300

AVÓ

- ÚLTIMO PARTO EM 07/03/2026 / PRODUÇÃO ATUAL DE 33,4KG DE LEITE/DIA.

LOTE

32

# SEBASTIANA FIV STORMY SANTA LUZIA

BRINCO: NP 35499 - A2A2

RGN: BT CAB031530

RGD: RGD 1343CL

NASC.: 20/01/2024

GRAU DE SANGUE: 1/2 HOL + 1/2 GIR

VENDEDOR: FAZENDA SANTA LUZIA - GRUPO CABO VERDE



**CLIQUE AQUI**  
ASSISTA AO VÍDEO

AVÔ

DENOVO 2981 SHELDON-ET

GENGIS KHAN DE BRAS - RRP6097

AVÔ

JCVL3860 -

PAI

DENOVO 17055 STORMY-ET

GAVEN FIV CABO VERDE

MÃE

LACT.: 13.177,0KG DE LEITE - A2A2

AVÔ

DENOVO MATTERS 7467-ET

JIBA FIV DE BRASÍLIA - RRP6875

AVÔ

- ÚLTIMO PARTO EM 07/03/2026 / PRODUÇÃO ATUAL DE 36,5KG DE LEITE/DIA.

LOTE

33

# BELINHA FIV CAPTAIN SANTA LUZIA

BRINCO: NP 35867 - A2A2

RGN: BT CAB032013

RGD: RGD 536100

NASC.: 25/03/2024

GRAU DE SANGUE: 1/2 HOL + 1/2 GIR

VENDEDOR: FAZENDA SANTA LUZIA - GRUPO CABO VERDE



**CLIQUE AQUI**  
ASSISTA AO VÍDEO

AVÔ

HURTGENLEA RICHARD CHARL-ET

ANTONIONE FIV CABO VERDE

AVÔ

JCVL3933 - LACT.: 7.926,0KG DE LEITE EM 365/DIAS

PAI

GENOSOURCE CAPTAIN-ET

HELENA FIV CABO VERDE

MÃE

LACT.: 10.135,0KG LEITE - A2A2

AVÔ

GENOSOURCE SABRE 35223-ET

VARSÓVIA FIV CABO VERDE

AVÔ

- ÚLTIMO PARTO EM 22/03/2026 / PRODUÇÃO ATUAL DE 36,5KG DE LEITE/DIA.

LOTE

34

# CAPELA FIV HAVEN SANTA LUZIA

BRINCO: NP 33509 - A2A2

RGN: BT CAB029667

RGD: RGD 5141CG

NASC.: 27/04/2023

GRAU DE SANGUE: 1/2 HOL + 1/2 GIR

VENDEDOR: FAZENDA SANTA LUZIA - GRUPO CABO VERDE



**CLIQUE AQUI**  
ASSISTA AO VÍDEO

AVÔ

PINE-TREE HEROIC-ET

C.A.EVEREST - B805

AVÔ

JCVL 10 - LACT.: 8.612,0KG DE LEITE - A2A2

PAI

DENOVO 17271 HAVEN-ET

LARANJEIRA FIV

MÃE

LACT.: 3.740,0KG DE LEITE

AVÓ

DENOVO SANJAY 2968-ET

SOGRA TE DA CAL - CAL5641

AVÓ

- ÚLTIMO PARTO EM 19/02/2026 / PRODUÇÃO ATUAL DE 32,9KG DE LEITE/DIA. - SEGUE IMPLANTADA DE EMBRIÃO 1/2 SANGUE (WILRA S-S-I F ROSEMARY-ET X FERPA FIV CABO VERDE - JCVL 3343 - LACTAÇÃO 6.062,0KG DE LEITE (GENGIS KHAN DE BRASÍLIA X JIBA FIV DE BRASÍLIA)) EM 10/04/2026, SEM TEMPO PARA CONFIRMAÇÃO.

LOTE

35

# SARA FIV MIAMI SANTA LUZIA

BRINCO: NP 32199 - A2A2

RGN: BT CABO28389

RGD: RGD 2549CD

NASC.: 15/09/2022

GRAU DE SANGUE: 1/2 HOL + 1/2 GIR

VENDEDOR: FAZENDA SANTA LUZIA - GRUPO CABO VERDE



**CLIQUE AQUI**  
ASSISTA AO VÍDEO

AVÔ

MR SPRING NIGHTCAP 74636-ET

C.A.SANSÃO - KCA472

AVÔ

JCVL2972 - LACT.: 9.930,0KG DE LEITE - A2A2

PAI

FARNEAR MIAMI-ET

ELISA FIV CABO VERDE

MÃE

LACT.: 10.890,0KG LEITE - A2A2

AVÔ

FARNEAR DYNO MAUDE 40140-ET

TEGA FIV CABO VERDE

AVÔ

- ÚLTIMO PARTO EM 26/03/2026 / PRODUÇÃO ATUAL DE 40,0KG DE LEITE/DIA.

LOTE

36

# ZOE FIV STEVE SANTA LUZIA

BRINCO: NP 35171 - A2A2

RGN: BT CAB031349

RGD: RGD 4662CK

NASC.: 25/12/2023

GRAU DE SANGUE: 1/2 HOL + 1/2 GIR

VENDEDOR: FAZENDA SANTA LUZIA - GRUPO CABO VERDE



**CLIQUE AQUI**  
ASSISTA AO VÍDEO

AVÔ

WESTCOAST STAMKOS

GENGIS KHAN DE BRAS - RRP6097

AVÔ

JCVL3865 - LACT.: 7.928,0KG DE LEITE - A2A2

PAI

AOT RUW STEVE ET

GROSELHA FIV CABO VERDE

MÃE

LACT.: 13.177,0KG DE LEITE - A2A2

AVÓ

AOT MARK HIGHSTRUNG-ET

JIBA FIV DE BRASÍLIA - RRP6875

AVÓ

- ÚLTIMO PARTO EM 18/02/2026 / PRODUÇÃO ATUAL DE 36,9KG DE LEITE/DIA. - SEGUE IMPLANTADA DE EMBRIÃO 1/2 SANGUE (SANDY-VALLEY CONFAY-ET X JORNADA FIV CABO VERDE - JCVL 4255 - LACTAÇÃO 6.450,0KG DE LEITE (JOGRAL FIV DE BRASÍLIA X JIBA FIV DE BRASÍLIA)) EM 04/04/2026, SEM TEMPO PARA CONFIRMAÇÃO.

LOTE

37

# DUQUESA FIV HUGO SANTA LUZIA

BRINCO: NP 30234 - A2A2

RGN: BT CABO26368

RGD: RGD 5241BZ

NASC.: 09/12/2021

GRAU DE SANGUE: 1/2 HOL + 1/2 GIR

VENDEDOR: FAZENDA SANTA LUZIA - GRUPO CABO VERDE



**CLIQUE AQUI**  
ASSISTA AO VÍDEO

AVÔ

N-SPRINGHOPE HONDA-ET

C.A.SANSÃO - KCA472

AVÔ

JCVL2845 - LACT.: 7.688,0KG DE LEITE

PAI

DENOVO 15492 HUGO-ET

DINDA FIV CABO VERDE

MÃE

LACT.: 13.935,0KG DE LEITE - A2A2

AVÓ

DE-SU DELTA 4900-ET

FÁBRICA FIV DE BRAS - RRP5921

AVÓ

- ÚLTIMO PARTO EM 12/02/2026 / PRODUÇÃO ATUAL DE 36,7KG DE LEITE/DIA. - SEGUE IMPLANTADA DE EMBRIÃO 1/2 SANGUE (PENN-ENGLAND GORDON-ET X NEIDE FIV CABO VERDE - JCVL 5305 - (GIL FIV CABO VERDE X AMÁLIA CABO VERDE)) EM 18/04/2026, SEM TEMPO PARA CONFIRMAÇÃO.

LOTE

38

# JORNALISTA FIV HUGO CABO VERDE

BRINCO: - A2A2

RGN: BT CAN1392

RGD: RGD 1102BZ

NASC.: 18/11/2021

GRAU DE SANGUE: 1/2 HOL + 1/2 GIR

VENDEDOR: FAZENDA SANTA LUZIA - GRUPO CABO VERDE



**CLIQUE AQUI**  
ASSISTA AO VÍDEO

AVÔ

N-SPRINGHOPE HONDA-ET

ESPELHO TE DE BRAS RRP5664

AVÔ

- LACT.: 7.222,0KG DE LEITE - A2A2

PAI

DENOVO 15492 HUGO-ET

ANJARA FIV CABO VERDE

MÃE

LACT.: 13.117,0KG DE LEITE - A2A2

AVÔ

DE-SU DELTA 4900-ET

BRUNA FIV CABO VERDE

AVÔ

- ÚLTIMO PARTO EM 07/03/2026 / PRODUÇÃO ATUAL DE 41,4KG DE LEITE/DIA.

LOTE

39

# GREGA FIV WHEELHOUSE SANTA LUZIA

BRINCO: NP 33647 - A2A2

RGN: BT CABO29805

RGD: RGD 9158CG

NASC.: 18/05/2023

GRAU DE SANGUE: 1/2 HOL + 1/2 GIR

VENDEDOR: FAZENDA SANTA LUZIA - GRUPO CABO VERDE



**CLIQUE AQUI**  
ASSISTA AO VÍDEO

AVÔ

PINE-TREE-I PURSUIT

GENGIS KHAN DE BRAS - RRP6097

AVÔ

JCVL3421 - LACT.: 5.770,0KG DE LEITE - A2A2

PAI

PEAK WHEELHOUSE-ET

FESTEIRA FIV CABO VERDE

MÃE

LACT.: 13.177,0KG DE LEITE - A2A2

AVÓ

PEAK MARGE ET

JIBA FIV DE BRASÍLIA - RRP6875

AVÓ

- ÚLTIMO PARTO EM 10/03/2026 / PRODUÇÃO ATUAL DE 43,0KG DE LEITE/DIA.

LOTE

40

# AMETISTA FIV HAVEN SANTA LUZIA

BRINCO: NP 32607 - A2A2

RGN: BT CABO28765

RGD: RGD 5316CE

NASC.: 12/11/2022

GRAU DE SANGUE: 1/2 HOL + 1/2 GIR

VENDEDOR: FAZENDA SANTA LUZIA - GRUPO CABO VERDE



CLIQUE AQUI  
ASSISTA AO VÍDEO

AVÔ

PINE-TREE HEROIC-ET

C.A.SANSÃO - KCA472

AVÔ

JCVL2141 - LACT.: 7.519,0KG DE LEITE

PAI

DENOVO 17271 HAVEN-ET

BERINGA FIV CABO VERDE

MÃE

LACT.: 8.283,0KG DE LEITE - A2A2

AVÓ

DENOVO SANJAY 2968-ET

C.A.ÍNDIA TE - KCA 1759

AVÓ

- ÚLTIMO PARTO EM 25/02/2026 / PRODUÇÃO ATUAL DE 33,1KG DE LEITE/DIA. - SEGUE IMPLANTADA DE EMBRIÃO 1/2 SANGUE (SIEMERS ROZTAC-ET X GAÚCHA FIV CABO VERDE - JCVL3592 LACTAÇÃO 6.466,0KG DE LEITE (PRADESH DOS POÇÕES X BENÍGNA FIV CABO VERDE )) EM 10/04/2026, SEM TEMPO PARA CONFIRMAÇÃO.

LOTE

41

# BELEZA FIV HILLSBORO SANTA LUZIA

BRINCO: NP 33128 - A2A2

RGN: BT CAB029286

RGD: RGD 0641CG

NASC.: 10/02/2023

GRAU DE SANGUE: 1/2 HOL + 1/2 GIR

VENDEDOR: FAZENDA SANTA LUZIA - GRUPO CABO VERDE



**CLIQUE AQUI**  
ASSISTA AO VÍDEO

AVÔ

PINE-TREE HEROIC-ET

FARDO FIV F.MUTUM - MUT697

AVÔ

JCVL2449 - LACT.: 5.245,0KG DE LEITE - A2A2

PAI

DENOVO 3597 HILLSBORO-ET

BARBOSA FIV CABO VERDE

MÃE

LACT.: 13.177,0KG DE LEITE - A2A2

AVÔ

DENOVO JOSUPER 191-ET

JIBA FIV DE BRASÍLIA - RRP6875

AVÔ

- ÚLTIMO PARTO EM 23/03/2026 / PRODUÇÃO ATUAL DE 32,7KG DE LEITE/DIA.

LOTE

42

# GOIABA FIV JANEIRO SANTA LUZIA

BRINCO: NP 35776 - A2A2

RGN: BT CAB031922

RGD: RGD 5300CO

NASC.: 14/03/2024

GRAU DE SANGUE: 1/2 HOL + 1/2 GIR

VENDEDOR: FAZENDA SANTA LUZIA - GRUPO CABO VERDE



**CLIQUE AQUI**  
ASSISTA AO VÍDEO

AVÔ

BOMAZ FASTBALL-ET

JAGUAR TE DO GAVIÃO

AVÔ

- LACT.: 10.076,0KG DE LEITE - A2A2

PAI

PEAK ALTAJANEIRO-ET

ASSAMILA FIV CABO VERDE

MÃE

LACT.: 6.222,0KG DE LEITE

AVÔ

PEAK ANNALISE-ET

VÁRZEA FIV - JFR2743

AVÔ

- ÚLTIMO PARTO EM 26/03/2026 / PRODUÇÃO ATUAL DE 34,6KG DE LEITE/DIA.

LOTE

43

# LAMPARINA FIV EQUITY SANTA LUZIA

BRINCO: NP 33128 - A2A2

RGN: BT CAB029786

RGD: RGD 9217CG

NASC.: 16/05/2023

GRAU DE SANGUE: 1/2 HOL + 1/2 GIR

VENDEDOR: FAZENDA SANTA LUZIA - GRUPO CABO VERDE



**CLIQUE AQUI**  
ASSISTA AO VÍDEO

AVÔ

WINSTAR EDGE-P-ET

GENGIS KHAN DE BRAS - RRP6097

AVÔ

JCVL3343 - LACT.: 6.062,0KG DE LEITE - A2A2

PAI

WINSTAR EQUITY-P-ET

FERPA FIV CABO VERDE

MÃE

LACT.: 13.177,0KG DE LEITE - A2A2

AVÓ

WINSTAR WINDFALL 4539-ET

JIBA FIV DE BRASÍLIA - RRP6875

AVÓ

- ÚLTIMO PARTO EM 20/03/2026 / PRODUÇÃO ATUAL DE 38,2KG DE LEITE/DIA.

LOTE

44

# MILU FIV HAVEN SANTA LUZIA

BRINCO: NP 33891 - A2A2

RGN: BT CABO30071

RGD: RGD 0716CI

NASC.: 16/06/2023

GRAU DE SANGUE: 1/2 HOL + 1/2 GIR

VENDEDOR: FAZENDA SANTA LUZIA - GRUPO CABO VERDE



CLIQUE AQUI  
ASSISTA AO VÍDEO

AVÔ

PINE-TREE HEROIC-ET

GENGIS KHAN DE BRAS - RRP6097

AVÔ

JCVL3502 - LACT.: 5.113,0KG DE LEITE - A2A2

PAI

DENOVO 17271 HAVEN-ET

FORMILHA FIV CABO VERDE

MÃE

LACT.: 7.440,0KG DE LEITE

AVÔ

DENOVO SANJAY 2968-ET

TUANNE FIV CABO VERDE

AVÔ

- ÚLTIMO PARTO EM 31/03/2026 / PRODUÇÃO ATUAL DE 36,8KG DE LEITE/DIA.

LOTE

45

# CRISTIELE FIV CAPTAIN SANTA LUZIA

BRINCO: NP 32424 - A2A2

RGN: BT CABO28614

RGD: RGD 5123CE

NASC.: 18/10/2022

GRAU DE SANGUE: 1/2 HOL + 1/2 GIR

VENDEDOR: FAZENDA SANTA LUZIA - GRUPO CABO VERDE



CLIQUE AQUI  
ASSISTA AO VÍDEO

AVÔ

HURTGENLEA RICHARD CHARL-ET

ESPELHO TE DE BRAS RRP5664

AVÔ

- LACT.: 7.222,0KG DE LEITE - A2A2

PAI

GENOSOURCE CAPTAIN-ET

ANJARA FIV CABO VERDE

MÃE

LACT.: 13.117,0KG DE LEITE - A2A2

AVÔ

GENOSOURCE SABRE 35223-ET

BRUNA FIV CABO VERDE

AVÔ

- ÚLTIMO PARTO EM 15/03/2026 / PRODUÇÃO ATUAL DE 42,4KG DE LEITE/DIA.

LOTE

46

# RUTE FIV STEVE SANTA LUZIA

BRINCO: NP 35 128 - A2A2

RGN: BT CAB031306

RGD: RGD 0024CL

NASC.: 19/12/2023

GRAU DE SANGUE: 1/2 HOL + 1/2 GIR

VENDEDOR: FAZENDA SANTA LUZIA - GRUPO CABO VERDE



**CLIQUE AQUI**  
ASSISTA AO VÍDEO

AVÔ

WESTCOAST STAMKOS

JOGRAL FIV DE BRAS - RRP6968

AVÔ

JCVL4081 - LACT.: 7.042,0KG DE LEITE

PAI

AOT RUW STEVE ET

IRÔNICA FIV CABO VERDE

MÃE

LACT.: 10.526,0KG DE LEITE - A2A2

AVÓ

AOT MARK HIGHSTRUNG-ET

GAROA FIV CABO VERDE - JCVL300

AVÓ

- ÚLTIMO PARTO EM 28/03/2026 / PRODUÇÃO ATUAL DE 31,4KG DE LEITE/DIA.

LOTE

47

# EDMARA FIV STORMY SANTA LUZIA

BRINCO: NP 35494 - A2A2

RGN: BT CAB031672

RGD: RGD 1637CL

NASC.: 15/02/2024

GRAU DE SANGUE: 1/2 HOL + 1/2 GIR

VENDEDOR: FAZENDA SANTA LUZIA - GRUPO CABO VERDE



**CLIQUE AQUI**  
ASSISTA AO VÍDEO

AVÔ

DENOVO 2981 SHELDON-ET

GENGIS KHAN DE BRAS - RRP6097

AVÔ

- JCVL3588 - A2A2

PAI

DENOVO 17055 STORMY-ET

GARRAFA FIV CABO VERDE

MÃE

LACT.: 13.117,0KG DE LEITE - A2A2

AVÔ

DENOVO MATTERS 7467-ET

BRUNA FIV CABO VERDE

AVÔ

- ÚLTIMO PARTO EM 27/03/2026 / PRODUÇÃO ATUAL DE 34,1KG DE LEITE/DIA.

LOTE

48

# DOURADA FIV RHAPSODY SANTA LUZIA

BRINCO: NP 34360 - A2A2

RGN: BT CABO30538

RGD: RGD 2476CJ

NASC.: 23/08/2023

GRAU DE SANGUE: 1/2 HOL + 1/2 GIR

VENDEDOR: FAZENDA SANTA LUZIA - GRUPO CABO VERDE



**CLIQUE AQUI**  
ASSISTA AO VÍDEO

AVÔ

PRISMAGEN GRANDE RIO

GENGIS KHAN DE BRAS - RRP6097

AVÔ

- LACT.: 8.042,0KG DE LEITE

PAI

DENOVO RHAPSODY ET

FORMALINA FIV CABO VERDE

MÃE

LACT.: 7.903,0KG DE LEITE - A2A2

AVÔ

DENOVO HOLIDAY

CAYFA FIV CABO VERDE

AVÔ

- ÚLTIMO PARTO EM 14/03/2026 / PRODUÇÃO ATUAL DE 32,4KG DE LEITE/DIA.

LOTE

49

# MUNIQUE FIV GARDNER SANTA LUZIA

BRINCO: NP 32997 - A2A2

RGN: BT CAB029155

RGD: RGD 5836CE

NASC.: 19/01/2023

GRAU DE SANGUE: 1/2 HOL + 1/2 GIR

VENDEDOR: FAZENDA SANTA LUZIA - GRUPO CABO VERDE



**CLIQUE AQUI**  
ASSISTA AO VÍDEO

AVÔ

PINE-TREE HEROIC-ET

GENGIS KHAN DE BRAS - RRP6097

AVÔ

JCVL3618 - LACT.: 10.321,0KG DE LEITE - A2A2

PAI

PINE-TREE GARDNER-ET

GLÓRIA FIV CABO VERDE

MÃE

LACT.: 13.117,0KG DE LEITE - A2A2

AVÔ

PINE-TREE 7019 MEDL 7883-ET

BRUNA FIV CABO VERDE

AVÔ

- ÚLTIMO PARTO EM 05/03/2026 / PRODUÇÃO ATUAL DE 40,7KG DE LEITE/DIA.

LOTE

50

# JADE FIV HALIFAX SANTA LUZIA

BRINCO: NP 34843 - A2A2

RGN: BT CAB031021

RGD: RGD 4355CK

NASC.: 08/11/2023

GRAU DE SANGUE: 1/2 HOL + 1/2 GIR

VENDEDOR: FAZENDA SANTA LUZIA - GRUPO CABO VERDE



**CLIQUE AQUI**  
ASSISTA AO VÍDEO

AVÔ

N-SPRINGHOPE HONDA-ET

GENGIS KHAN DE BRAS - RRP6097

AVÔ

JCVL3421 - LACT.: 5.770,0KG DE LEITE - A2A2

PAI

DENOVO 15470 HALIFAX-ET

FESTEIRA FIV CABO VERDE

MÃE

LACT.: 13.177,0KG DE LEITE - A2A2

AVÓ

DE-SU DELTA 4900-ET

JIBA FIV DE BRASÍLIA - RRP6875

AVÓ

- ÚLTIMO PARTO EM 27/02/2026 / PRODUÇÃO ATUAL DE 32,0KG DE LEITE/DIA. - SEGUE IMPLANTADA DE EMBRIÃO 1/2 SANGUE (SIEMERS ROZTAC-ET X GAÚCHA FIV CABO VERDE - JCVL3592 LACTAÇÃO 6.466,0KG DE LEITE (PRADESH DOS POÇÕES X BENÍGNA FIV CABO VERDE )) EM 10/04/2026, SEM TEMPO PARA CONFIRMAÇÃO.

LOTE

51

# JAINE FIV STEVE SANTA LUZIA

BRINCO: NP 35324 - A2A2

RGN: BT CAB031502

RGD: RGD 1308CL

NASC.: 15/01/2024

GRAU DE SANGUE: 1/2 HOL + 1/2 GIR

VENDEDOR: FAZENDA SANTA LUZIA - GRUPO CABO VERDE



**CLIQUE AQUI**  
ASSISTA AO VÍDEO

AVÔ

WESTCOAST STAMKOS

GENGIS KHAN DE BRAS - RRP6097

AVÔ

JCVL3421 - LACT.: 5.770,0KG DE LEITE - A2A2

PAI

AOT RUW STEVE ET

FESTEIRA FIV CABO VERDE

MÃE

LACT.: 13.177,0KG DE LEITE - A2A2

AVÔ

AOT MARK HIGHSTRUNG-ET

JIBA FIV DE BRASÍLIA - RRP6875

AVÔ

- ÚLTIMO PARTO EM 27/03/2026 / PRODUÇÃO ATUAL DE 30,0KG DE LEITE/DIA.

LOTE

52

# NOÊMIA FIV DUFFY SANTA LUZIA

BRINCO: NP 32360 - A2A2

RGN: BT CABO28550

RGD: RGD 4949CE

NASC.: 06/10/2022

GRAU DE SANGUE: 1/2 HOL + 1/2 GIR

VENDEDOR: FAZENDA SANTA LUZIA - GRUPO CABO VERDE



**CLIQUE AQUI**  
ASSISTA AO VÍDEO

AVÔ

PINE-TREE ACURA-ET

GENGIS KHAN DE BRAS - RRP6097

AVÔ

JCVL3343 - LACT.: 6.062,0KG DE LEITE - A2A2

PAI

KINGS-RANSOM DUFFY-ET

FERPA FIV CABO VERDE

MÃE

LACT.: 13.177,0KG DE LEITE - A2A2

AVÓ

KINGS-RANSOM R DONTRYATHOME

JIBA FIV DE BRASÍLIA - RRP6875

AVÓ

- ÚLTIMO PARTO EM 07/02/2026 / PRODUÇÃO ATUAL DE 43,7KG DE LEITE/DIA. - SEGUE IMPLANTADA DE EMBRIÃO 1/2 SANGUE (PRASPECT 3975-ET X TALIANA FIV CABO VERDE - JCVL 1363 - LACTAÇÃO: 9.629,0KG DE LEITE (JAGUAR TE DO GAVIÃO X TERNURA FIV FAN)), EM 28/03/2026 SEM TEMPO PARA CONFIRMAÇÃO.

LOTE

53

# PAULA FIV HAVEN SANTA LUZIA

BRINCO: NP 33406 - A2A2

RGN: BT CABO29564

RGD: RGD 9189CG

NASC.: 09/04/2023

GRAU DE SANGUE: 1/2 HOL + 1/2 GIR

VENDEDOR: FAZENDA SANTA LUZIA - GRUPO CABO VERDE



**CLIQUE AQUI**  
ASSISTA AO VÍDEO

AVÔ

PINE-TREE HEROIC-ET

GENGIS KHAN DE BRAS - RRP6097

AVÔ

JCVL3421 - LACT.: 5.770,0KG DE LEITE - A2A2

PAI

DENOVO 17271 HAVEN-ET

FESTEIRA FIV CABO VERDE

MÃE

LACT.: 13.177,0KG DE LEITE - A2A2

AVÓ

DENOVO SANJAY 2968-ET

JIBA FIV DE BRASÍLIA - RRP6875

AVÓ

- ÚLTIMO PARTO EM 09/03/2026 / PRODUÇÃO ATUAL DE 35,2KG DE LEITE/DIA.

LOTE

54

# TIANA FIV STEVE SANTA LUZIA

BRINCO: NP 35353 - A2A2 RGN: BT CAB031531 RGD: RGD 1368CL NASC.: 20/01/2024 GRAU DE SANGUE: 1/2 HOL + 1/2 GIR

VENDEDOR: FAZENDA SANTA LUZIA - GRUPO CABO VERDE



**CLIQUE AQUI**  
ASSISTA AO VÍDEO

AVÔ

WESTCOAST STAMKOS

GENGIS KHAN DE BRAS - RRP6097

AVÔ

JCVL2670 - LACT.: 9.194,0KG DE LEITE - A2A2

PAI

AOT RUW STEVE ET

DÓRIS FIV CABO VERDE

MÃE

LACT.: 13.177,0KG DE LEITE - A2A2

AVÓ

AOT MARK HIGHSTRUNG-ET

JIBA FIV DE BRASÍLIA - RRP6875

AVÓ

- ÚLTIMO PARTO EM 13/02/2026 / PRODUÇÃO ATUAL DE 44,8KG DE LEITE/DIA. - SEGUE IMPLANTADA DE EMBRIÃO 1/2 SANGUE (PRASPECT 3975-ET X TALIANA FIV CABO VERDE - JCVL 1363 - LACTAÇÃO: 9.629,0KG DE LEITE (JAGUAR TE DO GAVIÃO X TERNURA FIV FAN)), EM 28/03/2026 SEM TEMPO PARA CONFIRMAÇÃO.

LOTE

55

# CASTELA FIV GARDNER SANTA LUZIA

BRINCO: NP 33189 - A2A2

RGN: BT CABO29347

RGD: RGD 0681CG

NASC.: 20/02/2023

GRAU DE SANGUE: 1/2 HOL + 1/2 GIR

VENDEDOR: FAZENDA SANTA LUZIA - GRUPO CABO VERDE



**CLIQUE AQUI**  
ASSISTA AO VÍDEO

AVÔ

PINE-TREE HEROIC-ET

GENGIS KHAN DE BRAS - RRP6097

AVÔ

JCVL3421 - LACT.: 5.770,0KG DE LEITE - A2A2

PAI

PINE-TREE GARDNER-ET

FESTEIRA FIV CABO VERDE

MÃE

LACT.: 13.177,0KG DE LEITE - A2A2

AVÓ

PINE-TREE 7019 MEDL 7883-ET

JIBA FIV DE BRASÍLIA - RRP6875

AVÓ

- ÚLTIMO PARTO EM 15/03/2026 / PRODUÇÃO ATUAL DE 40,0KG DE LEITE/DIA.

LOTE

70

# PRAIA FIV STEALTH SANTA LUZIA

BRINCO: NP 30786 - A2A2

RGN: BT CAB026941

RGD: RGD 3009CC

NASC.: 07/03/2022

GRAU DE SANGUE: 3/4 HOL + 1/4 GIR

VENDEDOR: FAZENDA SANTA LUZIA - GRUPO CABO VERDE



**CLIQUE AQUI**  
ASSISTA AO VÍDEO

AVÔ

PEAK ALTAHOTJOB-ET

MR MOGUL DENVER 1426-ET

AVÔ

8081BC - LACT.: 9.386, 12KG DE LEITE EM 254/DIAS.

PAI

SHILOH-USA STEALTH-ET

ALINE FIV DENVER SANTA LUZIA

MÃE

LACT.: 8.612,0KG DE LEITE - A2A2

AVÔ

SHILOH-USA RESOLVE 5518-ET

LARANJEIRA FIV - JCVL10

AVÔ

- ÚLTIMO PARTO EM 28/02/2026 / PRODUÇÃO ATUAL DE 33,0KG DE LEITE/DIA.

LOTE

71

# CLAUDINHA FIV ARENA SANTA LUZIA

BRINCO: NP 31367 - A2A2

RGN: BT CAB027542

RGD: RGD 8066CC

NASC.: 11/05/2022

GRAU DE SANGUE: 3/4 HOL + 1/4 GIR

VENDEDOR: FAZENDA SANTA LUZIA - GRUPO CABO VERDE



**CLIQUE AQUI**  
ASSISTA AO VÍDEO

AVÔ

PINE-TREE ACURA-ET

BACON-HILL MONTROSS-ET

AVÔ

7904BE - LACT.: 10.021,92KG DE LEITE EM 284/DIAS

PAI

DENOVO 16294 ARENA-ET

DIRCE FIV MONTROSS CABO VERDE

MÃE

LACT.: 6.365,0KG DE LEITE - A2A2

AVÔ

DENOVO MEDLEY 7507-ET

FIORE BM RENATA TE

AVÔ

- ÚLTIMO PARTO EM 26/02/2026 / PRODUÇÃO ATUAL DE 46,9KG DE LEITE/DIA.

LOTE

72

# MILANI FIV ALTATIGRE SANTA LUZIA

BRINCO: NP 28983 - A2A2

RGN: BT CAB025068

RGD: RGD 2052CD

NASC.: 08/07/2021

GRAU DE SANGUE: 3/4 HOL + 1/4 GIR

VENDEDOR: FAZENDA SANTA LUZIA - GRUPO CABO VERDE



**CLIQUE AQUI**  
ASSISTA AO VÍDEO

AVÔ

DG CHARLEY

BACON-HILL MONTROSS-ET

AVÔ

- 1º LACT.: 9.019,06KG LEITE 547/DIAS

PAI

PEAK ALTATIGRE-ET

DAMA FIV MONTROSS CABO VERDE

MÃE

LACT.: 11.214,0KG DE LEITE - A2A2

AVÔ

PEAK MEDALLION-ET

OUSADIA FIV - JCVL 133

AVÔ

- ÚLTIMO PARTO EM 01/04/2026 / PRODUÇÃO ATUAL DE 31,7KG DE LEITE/DIA.

LOTE

73

# HIBISCO FIV EXCALIBER SANTA LUZIA

BRINCO: NP 31278 - A2A2

RGN: BT CAB027453

RGD: RGD 8079CC

NASC.: 30/04/2022

GRAU DE SANGUE: 3/4 HOL + 1/4 GIR

VENDEDOR: FAZENDA SANTA LUZIA - GRUPO CABO VERDE



**CLIQUE AQUI**  
ASSISTA AO VÍDEO

AVÔ

DG CHARLEY

S-S-I MONTROSS JEDI-ET

AVÔ

- LACT.: 8.278,5KG DE LEITE

PAI

DENOVO 14490 EXCALIBER-ET

DAMARES FIV JEDI STA LUZIA

MÃE

LACT.: 9.831,0KG DE LEITE - A2A2

AVÓ

DE-SU MODESTY 5781-ET

VERA FIV CABO VERDE - JCVL1279

AVÓ

- ÚLTIMO PARTO EM 19/02/2026 / PRODUÇÃO ATUAL DE 53,2KG DE LEITE/DIA.

LOTE

74

# BOÉMIA FIV HILLSBORO SANTA LUZIA

BRINCO: NP 32833 - A2A2

RGN: BT CABO28991

RGD: RGD 5915CE

NASC.: 22/12/2022

GRAU DE SANGUE: 3/4 HOL + 1/4 GIR

VENDEDOR: FAZENDA SANTA LUZIA - GRUPO CABO VERDE



**CLIQUE AQUI**  
ASSISTA AO VÍDEO

AVÔ

PINE-TREE HEROIC-ET

BACON-HILL MONTROSS-ET

AVÔ

6537BI - LACT.: 7.771,0KG DE LEITE EM 305/DIAS

PAI

DENOVO 3597 HILLSBORO-ET

EMBOCADA FIV MONTROSS CABO VERDE

MÃE

LACT.: 11.587,0KG DE LEITE

AVÔ

DENOVO JOSUPER 191-ET

TRAVESSA CABO VERDE

AVÔ

- ÚLTIMO PARTO EM 26/03/2026 / PRODUÇÃO ATUAL DE 39,3KG DE LEITE/DIA.

LOTE

75

# AZALEIA FIV HUGO SANTA LUZIA

BRINCO: NP 29930 - A2A2

RGN: BT CAB026051

RGD: RGD 5223BZ

NASC.: 05/11/2021

GRAU DE SANGUE: 1/2 HOL + 1/2 GIR

VENDEDOR: FAZENDA SANTA LUZIA - GRUPO CABO VERDE



**CLIQUE AQUI**  
ASSISTA AO VÍDEO

AVÔ

N-SPRINGHOPE HONDA-ET

ABS SKETCH-ET

AVÔ

2412BJ - LACT.: 8.624,78KG DE LEITE EM 305/DIAS.

PAI

DENOVO 15492 HUGO-ET

ADOCICADA FIV SKETCH SANTA LUZIA

MÃE

AVÓ

DE-SU DELTA 4900-ET

IDÁLIA DE BRASÍLIA - RRP6742

AVÓ

- ÚLTIMO PARTO EM 15/02/2026 / PRODUÇÃO ATUAL DE 35,4KG DE LEITE/DIA. - SEGUE IMPLANTADA DE EMBRIÃO 3/4 SANGUE (T-SPRUCE SELTZER-ET X INDUSTRIA FIV SKYWALKER - 1031BZ LACTAÇÃO 8.427,0KG DE LEITE (BOMAZ SKYWALKER-ET X DÍZIMA FIV CABO VERDE)) EM 04/04/2026, SEM TEMPO PARA CONFIRMAÇÃO.



APRESENTA:

LEILÃO GIROLANDO

# *Santa Luzia*



TRADIÇÃO & PRODUTIVIDADE

**PLAYLIST**



[CLIQUE]