



CATÁLOGO

★ MUITO MAIS QUE UM LEILÃO, ★
UMA HISTÓRIA.

4º LEILÃO VIRTUAL



RANCHO 3 IRMÃOS

CIR. LEITEIRO & GIROLANDO

02 DE MAIO

SÁBADO - À PARTIR DAS 14H
(Horário de Brasília)

TRANSMISSÃO



LEILOEIRA



APOIO



MILCO DOIS CRANHOS
RUA... 111

LEILÃO



COORDENAÇÃO



(11) 99956 1820

FOTOS E VÍDEO



MARKETING



ACESSORIA



(34) 9 7831-4000

PREPARADOR



(34) 9 8809-1100

PATROCINADORES



Lote
1



EIFA GENGIS KHAN MOURA LEITE

RGD 1876AZ - BYRML0348 - CCG - 1/4 HOL + 3/4 GIR - FÊMEA - NASC.:26/04/2018
2°LACT.: 8.043,29KG LEITE 360/DIAS



Clique aqui
Assista ao vídeo

AVÓ

C.A.SANSÃO - KCA472

PTAL 561KG EMBRIABCGL - A2A2

DE-SU GILLESPIY-ET

PTAT 1,21 / GTP1 2224 / A1A2

AVÓ

PAI

GENGIS KHAN DE BRAS - RRP6097

PTAL 593KG EMBRIABCGL - A2A2

OFUSCANTE FIV RIO DO LEITE

LACT: 10.536,88KG LEITE 375/DIAS

MÃE

AVÓ

SETIBA DE BRAS - RRP4751

LACT. IR 824,0KG DE LEITE

ARIANA FIV DA JASDAN - JFR2944

JFR2944

AVÓ

Segue com prenhez confirmada do reprodutor ICH REMADOR CANELA BOURBON (3/4),
e parto previsto para Setembro/2026.

Lote
2



KARAS FIV SOLOMON ACN

RGD 7839BJ - BT ACN0174 - CCG - 1/2 HOL + 1/2 GIR - FÊMEA - NASC.:19/09/2019

2°LACT.: 12.326,57KG LEITE 560/DIAS



Clique aqui
Assista ao vídeo

AVÓ

VAL-BISSON DOORMAN
PTAT 2.44 / TR 2129 / A2A2

JAGUAR TE DO GAVIÃO

PTAL 590KG EMBRIÃO CGIL - A2A2

AVÓ

PAI

WALNUTLAWN SOLOMON
PTAT 2.70 / GTPI 1918 / A2A2

HIDRÔLISE FIV CÔRREGO

BRANCO - PRMP393

MÃE

AVÓ

**MISTY SPRINGS
LAVANGUARD SUE**

URÂNIA GURI FUNDOÃO- JRR379
JRR379

AVÓ

Segue com prenhez confirmada do reprodutor ICH NITROUS IMPECAVEL HEMINGWAY (5/8),
e parto previsto para 25/04/2026.

Lote
3



PORCELANA ATWOOD 2 MARIAS

RGD 4272AQ - BT FAT0052 - CCG - 1/2 HOL + 1/2 GIR - FÊMEA - NASC.:28/05/2016
2°LACT.: 9.382,48KG LEITE 422/DIAS



Clique aqui
Assista ao vídeo

AVÓ

BRAEDALE GOLDWYN
AX118004

PARINTINS TE BEM FEITOR CAL
PTAL 339KG EMBRIASOGL / A2A2

AVÓ

PAI

MAPLE-DOWNS-I G WATWOOD-ET
PTAT 2.95 / GTPI 190B / A1A2

FALADA - MFMC4
MFMC4

MÃE

AVÓ

MD-DELIGHT DURHAM ATLEE-ET
LACT.:17.368,0KG LEITE 365/DIAS

COROA VILLEFORT - IVAR544
IVAR544

AVÓ

Segue com prenhez confirmada de Touro Desconhecido, e parto previsto para Outubro/2026.

Lote
4



EGÍPCIA FIV DOC HARDY RANCHO 3 IRMÃOS

RGD 7734CI - BT FFAN0219 - CCG - 1/2 HOL + 1/2 GIR - FÊMEA - NASC.:03/01/2024



Clique aqui
Assista ao vídeo

AVÔ

WOODCREST KING DOC

PTAT 2.38 / GTP1 2820 / A1A2

DIAMANTE TE BRAS - RRP6640

PTAL 558KG EMBRABOGL - A2A2

AVÔ

PAI

SIEMERS DOC HARDY-ET

PTAT 3.04 / GTP1 2614 / A2A2

ADORADA FIV RANCHO 3 IRMÃOS

FFAN16 - A2A2

MÃE

AVÔ

SIEMERS MONTEREY HANAN-ET

H0640P3L3S2923I

PÉROLA FIV DE BRAS - RRP8023

LACT. 9.288,0KG DE LEITE

AVÔ

· Segue com prenhez confirmada de embrião 1/2 sangue (ALTA MOGOO x ALÍSIA FIV - WALV1394 (Fabuloso do Basa x Jura FIV de Brasília)), e parto previsto para 28/10/2026.

Lote
5



ESTAMPA FIV GOPRO RANCHO 3 IRMÃOS

RGD 7735CI - BT FFAN0215 - CCG - 1/2 HOL + 1/2 GIR - FÊMEA - NASC.:03/01/2024



Clique aqui
Assista ao vídeo

AVÔ

AOT SILVER HELIX-ET

PTAT 0,41 / GTP: 2790 / A1A2

JAGUAR TE DO GAVIÃO

PTAL 580KG EMBRIABOGL - A2A2

AVÔ

PAI

PEAK ALTAGOPRO-ET

PTAT 0,21 / GTP: 2676 / A2A2

DASLU FIV BADUÁ - CSLM62

CSLM62

MÃE

AVÔ

COOKIECUTTER HATTIE-ET

8403L30905330

QUIBADA DO GAVIÃO - GAV816

LACT: 7.844,0KG DE LEITE

AVÔ

- Segue com prenhez confirmada de embrião 1/2 sangue (HYPNOTIC SXF x BRANCA FIV RANCHO 3 IRMÃOS - FFAN25 (Teatro TN1 Silvânia x REM Camundongo FIV)), e parto previsto para 13/09/2026.

Lote
6



ELEITA FIV MOSAIC RANCHO 3 IRMÃOS

RGD 7215CI - BT FFAN0260 - CCG - 1/2 HOL + 1/2 GIR - FÊMEA - NASC.:13/02/2024



 [Clique aqui
Assista ao vídeo](#)

AVÔ MR SEAGULL-BAY MALDEVES-ET
PTAT 0,87 / GPR 2684 / A2A2

FABULOSO DO BASA - BASP63 **AVÔ**
PTAL 495KG EMBRABOGL - A1A2

PAI DENOVO 14370 MOSAIC-ET
PTAT 0,76 / GTP1 2608 / A2A2

ALÍSIA FIV - WALV1394 **MÃE**
LACT: 5.597,0KG LEITE 365DIAS

AVÔ DE-SU JEDI 5553-ET
8403L3000197

JURA FIV DE BRASÍLIA - RRP6934 **AVÔ**
LACT: 12.595,0KG DE LEITE - A2A2

- Segue com prenhez confirmada de embrião 1/2 sangue (HYPNOTIC SXF x BRANCA FIV RANCHO 3 IRMÃOS - FFAN25 (Teatro TN1 Silvânia x REM Camundongo FIV)), e parto previsto para 13/09/2026.

Lote
8



ESMERALDA FIV MOSAIC RANCHO 3 IRMÃOS

RGD 7746CI - BT FFAN0271 - CCG - 1/2 HOL + 1/2 GIR - FÊMEA - NASC.:19/02/2024



Clique aqui
Assista ao vídeo

AVÔ

MR SEAGULL-BAY MALDEVES-ET
PTAT 0.87 / GTP1 2664 / A2A2

DIAMANTE TE BRAS - RRP6640
PTAL 558KG EMBRABOGL - A2A2

AVÔ

PAI

DENOVO 14370 MOSAIC-ET
PTAT 0.76 / GTP1 2608 / A2A2

AMÁLIA FIV RANCHO 3 IRMÃOS
FFAN19 - A2A2

MÃE

AVÔ

DE-SU JEDI 5553-ET
8403L3000197

PÉROLA FIV DE BRAS - RRP8023
LACT. 9.288KG DE LEITE

AVÔ

- Segue com prenhez confirmada de embrião 1/2 sangue (YAGER 5XF x AMÁLIA FIV RANCHO 3 IRMÃOS - FFAN19 (Diamante TE Brasília x Pérola FIV de Brasília)), e parto previsto para 03/08/2026.



ELOIR FIV KING DOC RANCHO 3 IRMÃOS

RGD 7705CI - BT FFAN0231 - CCG - 1/2 HOL + 1/2 GIR - FÊMEA - NASC.:04/01/2024



Clique aqui
Assista ao vídeo

AVÔ

MORNINGVIEW MCC KINGBOY-ET
PTAT 1.13 / GTPI 2364 / A2A2

FABULOSO DO BASA - BASP63
PTAL 495KG EMBRABOGL - A1A2

AVÔ

PAI

WOODCREST KING DOC
PTAT 2.38 / GTPI 2820 / A1A2

ALÍSIA FIV - WALV1394
LACT: 5.597,0KG LEITE 365/DIAS

MÃE

AVÔ

WCD-ZBW MACK DADDY-ET
LACT: 38.969,0KG LEITE 365/DIAS

JURA FIV DE BRASÍLIA - RRP6934
LACT: 12.595,0KG DE LEITE - A2A2

AVÔ

- Segue com prenhez confirmada de embrião 1/2 sangue (EMPOWER-ET x QUILURIA FIV CAL - CAL13873 (Camargo FIV do Basa x Mansinha FIV CAL)), e parto previsto para 03/08/2026.

Lote
10



ELENCADA FIV MOSAIC RANCHO 3 IRMÃOS

RGD 7687CI - BT FFAN0264 - CCG - 1/2 HOL + 1/2 GIR - FÊMEA - NASC.:19/02/2024



[Clique aqui
Assista ao vídeo](#)

AVÓ

MR SEAGULL-BAY MALDEVES-ET
PTAT 0,87 / GTP1 2664 / A2A2

FABULOSO DO BASA - BASP63
PTAL 495KG EMBRABOGL - A1A2

AVÓ

PAI

DENOVO 14370 MOSAIC-ET
PTAT 0,76 / GTP1 2608 / A2A2

ALÍSIA FIV - WALV1394
LACT: 5.597,0KG LEITE 365DIAS

MÃE

AVÓ

DE-SU JEDI 5553-ET
8403L3000197

JURA FIV DE BRASÍLIA - RRP6934
LACT: 12.595,0KG DE LEITE - A2A2

AVÓ

• Segue com prenhez confirmada de embrião 1/2 sangue (HYPNOTIC SXF x QUENTINHA FIV CAL - CAL13925 (Gengis Khan de Brasília x Espiga FIV CAL)), e parto previsto para 13/09/2026.

Lote
11



ELANCI FIV MOSAIC RANCHO 3 IRMÃOS

RGD 7706CI - BT FFAN0263 - CCG - 1/2 HOL + 1/2 GIR - FÊMEA - NASC.:19/02/2024



Clique aqui
Assista ao vídeo

AVÔ

MR SEAGULL-BAY MALDEVES-ET
PTAT 0,87 / GPI 2664 / A2A2

FABULOSO DO BASA - BASP63
PTAL 495KG EMBRABOGL - A1A2

AVÔ

PAI

DENOVO 14370 MOSAIC-ET
PTAT 0,76 / GPI 2608 / A2A2

ALÍSIA FIV - WALV1394
LACT: 5.597,0KG LEITE 365DIAS

MÃE

AVÔ

DE-SU JEDI 5553-ET
8403L3000197

JURA FIV DE BRASÍLIA - RRP6934
LACT: 12.595,0KG DE LEITE - A2A2

AVÔ

- Segue com prenhez confirmada de embrião 1/2 sangue (HIBISCUS SXF x ABYGAIL FIV RANCHO 3 IRMÃOS - FFAN20 (Diamante TE Brasília x Pérola FIV de Brasília)), e parto previsto para 13/09/2026.

Lote
12



ELMA FIV ZASBERILLA RANCHO 3 IRMÃOS

RGD 7727CI - BT FFAN0216 - CCG - 1/2 HOL + 1/2 GIR - FÊMEA - NASC.:03/01/2024



Clique aqui
Assista ao vídeo

AVÓ

COOKIECUTTER HANG-TIME-ET
PTAT: 1.28 / TPL: 2390

DIAMANTE TE BRAS - RRP6640
PTAL: 495KG EMBRABOGL - A1A2

AVÓ

PAI

CLAYNOOK ZASBERILLA
PTAT 1.60 / GTP13072 / A2A2

ADORADA FIV RANCHO 3 IRMÃOS
FFAN16 - A2A2

MÃE

AVÓ

CLAYNOOK COLITA BOMBERO

PÉROLA FIV DE BRAS - RRP8023
LACT: 9.2880KG DE LEITE

AVÓ

- Segue com prenhez confirmada de embrião 1/2 sangue (YAGER SXF x AMÁLIA FIV RANCHO 3 IRMÃOS - FFAN19 (Diamante TE Brasília x Pérola FIV de Brasília)), e parto previsto para 03/08/2026.

Lote
13



ESAICA FIV MOSAIC RANCHO 3 IRMÃOS

RGD 7763CI - BT FFAN0320 - CCG - 1/2 HOL + 1/2 GIR - FÊMEA - NASC.:29/05/2024



Clique aqui
Assista ao vídeo

AVÔ

MR SEAGULL-BAY MALDEVES-ET
PTAT 0,87 / GPI 2664 / A2A2

FABULOSO DO BASA - BASP63
PTAL 495KG EMBRABOGL - A1A2

AVÔ

PAI

DENOVO 14370 MOSAIC-ET
PTAT 0,76 / GPI 2608 / A2A2

ALÍSIA FIV - WALV1394
LACT: 5.597,0KG LEITE 365DIAS

MÃE

AVÔ

DE-SU JEDI 5553-ET
840,3L3000197

JURA FIV DE BRASÍLIA - RRP6934
LACT: 12.595,0KG DE LEITE - A2A2

AVÔ

• Segue com prenhez confirmada de embrião 1/2 sangue (HYPNOTIC SXF x DONATELA RANCHO 3 IRMÃOS - FFAN30 (Almíscarado FIV Rancho 3 Irmãos x Egéria FIV Agrogir)), e parto previsto para 13/09/2026.

Lote
14



EIRADA FIV MOSAIC RANCHO 3 IRMÃOS

RGD 7729CI - BT FFAN0255 - CCG - 1/2 HOL + 1/2 GIR - FÊMEA - NASC.:01/03/2024



Clique aqui
Assista ao vídeo

AVÔ

MR SEAGULL-BAY MALDEVES-ET
PTAT 0.87 / GTP: 2664 / A2A2

DIAMANTE TE BRAS - RRP6640
PTAL 495KG EMBRABOGL - A1A2

AVÔ

PAI

DENOVO 14370 MOSAIC-ET
PTAT 0.76 / GTP: 2608 / A2A2

ADORADA FIV RANCHO 3 IRMÃOS
FFAN16 - A2A2

MÃE

AVÔ

DE-SU JEDI 5553-ET
840.3.3000197

PÉROLA FIV DE BRAS - RRP8023
LACT: 9.289.0MG DE LEITE

AVÔ

• Segue com prenhez confirmada de embrião 1/2 sangue (ALTA MOGOO x ALÍSIA FIV - WALV1394 (Fabuloso do Basa x Jura FIV de Brasília)), e parto previsto para 28/10/2026.

Lote
15



EVINA FIV JEDI RANCHO 3 IRMÃOS

RGD 7775CI - BT FFAN0294 - CCG - 1/2 HOL + 1/2 GIR - FÊMEA - NASC.:13/04/2024



Clique aqui
Assista ao vídeo

AVÔ

BACON-HILL MONTROSS-ET
PTAT 0.60 / GTP1 2338 / A2A2

TEATRO DA SILVÂNIA - EFC383
PTAL 230KG EMGRABOGL - A1A2

AVÔ

PAI

S-S-I MONTROSS JEDI-ET
PTAT -0.13 / GTP1 2596 / A1A2

CVIA FIV JMMA - JMMA1527
LACT: 8.701,0KG DE LEITE

MÃE

AVÔ

S-S-I SUPERSIRE MIRI 0679-ET
LACT: 38.058,0KG DE LEITE 365 DIAS

VIA FIV JMMA - JMMA712
LACT: 14.056,0KG DE LEITE

AVÔ

· Segue com prenhez confirmada de embrião 1/2 sangue (HOLY SXF x IMPECÁVEL FIV ACN - ACNG12 (Jaguar TE do Gavião x Gatita Córrego Branco)), e parto previsto para 28/10/2026.

Lote
17



DIADEMA FIV ZZ TOP RANCHO 3 IRMÃOS

RGD 1607CN - BT FFAN0208 - CCG - 1/2 HOL + 1/2 GIR - FÊMEA - NASC.:02/12/2023



Clique aqui
Assista ao vídeo

AVÔ

5-5-1 PR RENEGADE-ET
PTAT 1.24 / GPT13036 / A1A2

RAVI F.RECREIO
FREC67

AVÔ

PAI

SYNERGY RENEGADE ZZ TOP-ET
PTAT 1.13 / GTP13109 / A1A2

LORETA F.RECREIO - FREC148
FREC148 - A2A2

MÃE

AVÔ

JOOK ZIPIT-P 17582-ET
84C3J7508952 (B)

FANTÁSTICA F.RECREIO - FREC64
LACT: 5.837,0KG LOTE 26 MOIAS - A3A2

AVÔ

- Segue com prenhez confirmada de embrião 1/2 sangue (HOLY SXF x DORIANA FIV RANCHO 3 IRMÃOS - FFAN32 (Edank TE Jabaquara x REM Camumdongo FIV)), e parto previsto para 28/10/2026.

Lote
18



ELEGÂNCIA FIV COCKPIT RANCHO 3 IRMÃOS

RGD 7764CI - BT FFAN0277 - CCG - 1/2 HOL + 1/2 GIR - FÊMEA - NASC.:24/01/2024



 [Clique aqui
Assista ao vídeo](#)

AVÓ

PROGÊNESIS POSITIVE

PTAT 0.75 / GPI 2911 / A1A2

UGO FIV VILA RICA

GIVR1334

AVÓ

PAI

STANTONS COCKPIT

PTAT 1.70 / GPI 2811 / A2A2

AUREA FIV RANCHO 3 IRMÃOS

FFAN22 - A2A2

MÃE

AVÓ

STANTONS CAMBO APPEARANCE-ET

84031332/1240

VITÓRIA FIV VILA RICA - GIVR1481

LACT: 6.604,02KG LÉITE 376/DIAS

AVÓ

- Segue com prenhez confirmada de embrião 1/2 sangue (HIBISCUS SXF x GARRA DRAGÃO FIV - IPES630 (Dragão TE x Uada FIV Gavião)), e parto previsto para 13/09/2026.

Lote
19



DEDICATÓRIA FIV GOPRO RANCHO 3 IRMÃOS

RGD 7785CI - BT FFAN0246 - CCG - 1/2 HOL + 1/2 GIR - FÊMEA - NASC.:24/09/2023



Clique aqui
Assista ao vídeo

AVÓ

AOT SILVER HELIX-ET
PTAT 0,41 / GTP1 2790 / A1A2

C.A. SANSÃO - KCA472
PTAL 561KG EMBRABOGL - A2A2

AVÓ

PAI

PEAK ALTAGOPRO-ET
PTAT 0,21 / GTP1 2676 / A2A2

FIGO BAJAHALA FIV - HCFG142
LACT: 7.380,0KG DE LEITE

MÃE

AVÓ

COOKIECUTTER HATTIE-ET
#403330985330

FB SACADA - FBGA5179
LACT: 6.952,0KG DE LEITE

AVÓ

- Segue com prenhez confirmada de embrião 1/2 sangue (HOLY SXF x ADELE FIV RANCHO 3 IRMÃOS - FFAN17 (Diamante TE Brasilia x Rayane FIV)), e parto previsto para 13/09/2026.

Lote
20



EMILIANA FIV MOSAIC RANCHO 3 IRMÃOS

RGD 7776CI - BT FFAN0278 - CCG - 1/2 HOL + 1/2 GIR - FÊMEA - NASC.:19/02/2024



AVÔ

MR SEAGULL-BAY MALDEVES-ET
PTAT 0.87 / GTP 2684 / A2A2

FABULOSO DO BASA - BASP63
PTAL 495KG EMBRABOGL - ATA2

AVÔ

PAI

DENOVO 14370 MOSAIC-ET
PTAT 0.76 / GTP 2608 / A2A2

ALÍSIA FIV - WALV1394
LACT: 5.597,0KG LEITE 365/DIAS

MÃE

AVÔ

DE-SU JEDI 5553-ET
840.38.000C197

JURA FIV DE BRASÍLIA - RRP6934
LACT: 12.595,0KG DE LEITE - A2A2

AVÔ

- Segue com prenhez confirmada de embrião 1/2 sangue (HIBISCUS 5XF x ALÍSIA FIV - WALV1394 (Fabuloso do Basa x Jura FIV de Brasília)), e parto previsto para 13/09/2026.

Lote
21



ELITE FIV ZEBRA RANCHO 3 IRMÃOS

RGD 7683CI - BT FFAN0229 - CCG - 1/2 HOL + 1/2 GIR - FÊMEA - NASC.:04/01/2024



Clique aqui
Assista ao vídeo

AVÔ ENDCO APPRENTICE-ET
AX150089

DIAMANTE TE BRAS - RRP5640
PTAL 558KG EMBRABOGL - A2A2

AVÔ

PAI BLUMENFELD ZEBRA-ET
PTAT 1.03 / GTP1 2555 / A2A2

RAMADA FIV TOL - TOLA935
TOLA935

MÃE

AVÔ BLUMENFELD 4508 SPR 5054-ET
H0840F3:3:3:07147

IGREJA FIV DO RIO NEGRO
POJG162

AVÔ

- Segue com prenhez confirmada de embrião 1/2 sangue (XYAGE-ET x OTAVIANA FIV TOL - TOLA841 (Jaguar TE do Gavião x Tullpa FIV 2B)), e parto previsto para Julho/2026.

Lote
22



EGORA FIV ESQUIRE RANCHO 3 IRMÃOS

RGD 7772CI - BT FFAN0298 - CCG - 1/2 HOL + 1/2 GIR - FÊMEA - NASC.:14/04/2024



AVÔ

LEANINGHOUSE TAOS-ET
PTAT 1.04 / GTP 3150 / A1A2

FABULOSO DO BASA - BASP63
PTAL 495KG EMBRIABOGL - A1A2

AVÔ

PAI

SANDY-VALLEY ESQUIRE-ET
PTAT 1.03 / GTP 2555 / A2A2

ALÍSIA FIV - WALV1394
LACT: 5.597,0KG LEITE 365/DIAS

MÃE

AVÔ

SANDY-VALLEY ESCANABA-ET
LACT: 14.054,5KG DE LEITE

JURA FIV DE BRASÍLIA - RRP6934
LACT: 12.595,0KG DE LEITE - A2A2

AVÔ

- Segue com prenhez confirmada de embrião 1/2 sangue (HOLY SXF x DORIANA FIV RANCHO 3 IRMÃOS - FFAN32 (Edank TE Jabaquara x REM Camumdongo FIV)), e parto previsto para 28/10/2026.

Lote
23



ELETIVA FIV HORSESHOE RANCHO 3 IRMÃOS

RGD 7781CI - BT FFAN0269 - CCG - 1/2 HOL + 1/2 GIR - FÊMEA - NASC.:06/03/2024



Clique aqui
Assista ao vídeo

AVÔ

AOT HIGHJUMP-ET

PTAT 1.16 / GTP 2999 / A2A2

FABULOSO DO BASA - BASP63

PTAL 495KG EMBRABOGL - ATA2

AVÔ

PAI

COOKIECUTTER HORSESHOE-ET

PTAT 1.37 / GTP 3306 / A2A2

ALÍSIA FIV - WALV1394

LACT: 5.597,0KG LEITE 365/DIAS

MÃE

AVÔ

COOKIECUTTER VRN HOPELYN-ET

640,364X329,790

JURA FIV DE BRASÍLIA - RRP6934

LACT: 12.595,0KG DE LEITE - A2A2

AVÔ

- Segue com prenhez confirmada de embrião 1/2 sangue (WONDERBOY x AMÉLIA FIV RANCHO 3 IRMÃOS - FFAN12 (Jaguar TE do Gavião x Pacifica FIV F.Mutum)), e parto previsto para 03/08/2026.

Lote
24



ELURA FIV KING DOC RANCHO 3 IRMÃOS

RGD 7789CI - BT FFAN0230 - CCG - 1/2 HOL + 1/2 GIR - FÊMEA - NASC.:04/01/2024



Clique aqui
Assista ao vídeo

AVÔ

MORNINGVIEW MCC KINGBOY-ET
PTAT 1.13 / GTP 2364 / A2A2

FABULOSO DO BASA - BASP63
PTAL 495KG EMBRABOGL - A1A2

AVÔ

PAI

WOODCREST KING DOC
PTAT 2.38 / GTP 2820 / A1A2

ALÍSIA FIV - WALV1394
LACT: 5.597,0KG LEITE 365/DIAS

MÃE

AVÔ

WCD-ZBW MACK DADDY-ET
LACT: 85.969,0KG LEITE 365/DIAS

JURA FIV DE BRASÍLIA - RRP6934
LACT: 12.595,0KG DE LEITE - A2A2

AVÔ

- Segue com prenhez confirmada de embrião 1/2 sangue (HOLY SXF x AMÁLIA FIV RANCHO 3 IRMÃOS - FFAN19 (Diamante TE Brasília x Pérola FIV de Brasília)), e parto previsto para 28/10/2026.

Lote
25



DIREITA FIV ZZ TOP RANCHO 3 IRMÃOS

RGD 1612CN - BT FFAN0207 - CCG - 1/2 HOL + 1/2 GIR - FÊMEA - NASC.:02/12/2023



Clique aqui
Assista ao vídeo

AVÔ

S-S-I PR RENEGADE-ET
PTAT 1.24 / GPTI 3036 / A1A2

RAVI F.RECREIO
FREC67

AVÔ

PAI

SYNERGY RENEGADE ZZ TOP-ET
PTAT 1.13 / GPTI 3109 / A1A2

LORETA F.RECREIO - FREC148
FREC148 - A2A2

MÃE

AVÔ

JOOK ZIPIT-P 17582-ET
840327908952 (R)

FANTÁSTICA F.RECREIO - FREC64
LACT: 5.937,9KG LEITE 3611EAS - A2A2

AVÔ

- Segue com prenhez confirmada de embrião 1/2 sangue (HYPNOTIC SXF x BRANCA FIV RANCHO 3 IRMÃOS - FFAN25 (Teatro TN1 Silvânia x REM Camundongo FIV)), e parto previsto para 13/09/2026.

Lote
26



ETIÓPIA FIV ESQUIRE RANCHO 3 IRMÃOS

RGD 7799CI - BT FFAN0303 - CCG - 1/2 HOL + 1/2 GIR - FÊMEA - NASC.:14/04/2024



 Clique aqui
Assista ao vídeo

AVÔ LEANINGHOUSE TAOS-ET
PTAT 1.04 / GTP 3150 / A1A2

FABULOSO DO BASA - BASP63
PTAL 495KG EMBRABOGL - A1A2

AVÔ

PAI SANDY-VALLEY ESQUIRE-ET
PTAT 1.03 / GTP 2555 / A2A2

ALÍCIA FIV - WALV1394
LACT: 5.597,0KG LEITE 365/DIAS

MÃE

AVÔ SANDY-VALLEY ESCANABA-ET
LACT: 14.054,5KG DE LEITE

JURA FIV DE BRASÍLIA - RRP6934
LACT: 12.595,0KG DE LEITE - A2A2

AVÔ

· Segue com prenhez confirmada de embrião 1/2 sangue (HOLY SXF x FORTALEZA ACN - ACNG306 (Discreto FIV Cabo Verde x Bambina FIV ACN)), e parto previsto para 13/09/2026.

Lote
27



EBIZA FIV ALPHABET RANCHO 3 IRMÃOS

RGD 1609CN - BT FFAN0477 - CCG - 1/2 HOL + 1/2 GIR - FÊMEA - NASC.:10/07/2024



AVÓ

AOT SILVER HELIX-ET
PTAT 0.41 / GPI 2790 / A1A2

DIAMANTE TE BRAS - RRP6640
PTAL 558KG EMBRABOGL - A2A2

AVÓ

PAI

OCD HELIX ALPHABET-ET
PTAT 1.48 / GPI 2916 / A1A2

AMÁLIA FIV RANCHO 3 IRMÃOS
FFAN19 - A2A2

MÃE

AVÓ

OCD YODER AVERY 4119-ET
HOB4DF3L274S274S

PÉROLA FIV DE BRAS - RRP8023
LACT. 9.269KG DE LEITE

AVÓ

- Segue com prenhez confirmada de embrião 1/2 sangue (HOLY SXF x ESTRELA FIV - TBX6 (Teatro da Silvânia x Bavini CAL)), e parto previsto para 28/10/2026.

Lote
28



ERIANA FIV SHAMROCK RANCHO 3 IRMÃOS

RGD 7680CI - BT FFAN0306 - CCG - 1/2 HOL + 1/2 GIR - FÊMEA - NASC.:30/04/2024



 [Clique aqui
Assista ao vídeo](#)

AVÔ ENSENADA TABOO PLANET-ET
PTAT -0.39 / GTP 2063 / A2A2

JAGUAR TE DO GAVIÃO **AVÔ**
PTAL 558KG EMBRIABCGIL - A2A2

PAI LADYS-MANOR PL SHAMROCK-ET
PTAT -0.06 / GTP 2330 / A1A2

ESTRELA FIV BHADUÁ - CSLM87 **MÃE**
CSLM87

AVÔ LADYS-MANOR RUBY D SHAWN-ET
LACT. 17200.0KG LESTE 365/DIAS

HALÊNIA DO GAVIÃO - GAV204 **AVÔ**
GAV204

- Segue com prenhez confirmada de embrião 1/2 sangue (ALTA MOGOO x AMBICIOSA FIV RANCHO 3 IRMÃOS - FFAN13 (Oscar de Brasília x Pérola FIV de Brasília)), e parto previsto para 28/10/2026.

Lote
30



ESTIRA FIV MOSAIC RANCHO 3 IRMÃOS

RGD 7691CI - BT FFAN0310 - CCG - 1/2 HOL + 1/2 GIR - FÊMEA - NASC.:01/05/2024



Clique aqui
Assista ao vídeo

AVÔ

MR SEAGULL-BAY MALDEVES-ET
PTAT 0.87 / GTP 2684 / A2A2

FABULOSO DO BASA - BASP63
PTAL 495KG EMBRABOGL - ATA2

AVÔ

PAI

DENOVO 14370 MOSAIC-ET
PTAT 0.76 / GTP 2608 / A2A2

ALÍSIA FIV - WALV1394
LACT: 5.597,0KG LEITE 365/DIAS

MÃE

AVÔ

DE-SU JEDI 5553-ET
840.38.000C197

JURA FIV DE BRASÍLIA - RRP6934
LACT: 12.595,0KG DE LEITE - A2A2

AVÔ

- Segue com prenhez confirmada de embrião 1/2 sangue (ALTA MOGOO x QUILURIA CAL - CAL13873 (Camargo FIV do Basa x Mansinha FIV CAL)), e parto previsto para 28/10/2026.

Lote
31



EDITORA FIV GOPRO RANCHO 3 IRMÃOS

RGD 7783CI - BT FFAN0237 - CCG - 1/2 HOL + 1/2 GIR - FÊMEA - NASC.:23/01/2024



 [Clique aqui
Assista ao vídeo](#)

AVÔ AOT SILVER HELIX-ET
PTAT 0,41 / GTP 2790 / A1A2

C.A SANSÃO - KCA472
PTAL 961KG EMBRABOGL - A2A2 **AVÔ**

PAI PEAK ALTAGOPRO-ET
PTAT 0,21 / GTP 2676 / A2A2

FIGO BAJAHALA FIV - HCFG142
LACT: 7.380,0KG DE LEITE **MÃE**

AVÔ COOKIECUTTER HATTIE-ET
640,36,30,935,3,93

FB SACADA - FBGA5179
LACT: 6.952,0HG DE LEITE **AVÔ**

- Segue com prenhez confirmada de embrião 1/2 sangue (ALTA MOGOO x RAMADA FIV TOL - TOLA935 (Diamante TE Brasília x Igreja FIV do Rio Negro)), e parto previsto para 28/10/2026.

Lote
32



EDOCA FIV ALPHABET RANCHO 3 IRMÃOS

RGD 1603CN - BT FFAN0350 - CCG - 1/2 HOL + 1/2 GIR - FÊMEA - NASC.:10/07/2024



Clique aqui
Assista ao vídeo

AVÔ

AOT SILVER HELIX-ET

PTAT 0.41 / GTP12790 / A1A2

OSCAR DE BRASÍLIA - RRP7838

PTAL 372KKG EMBIABOGL - A2A2

AVÔ

PAI

OCD HELIX ALPHABET-ET

PTAT 1.48 / GTP 2916 / A1A2

AMBIÇIOSA FIV RANCHO 3 IRMÃOS

FFAN13 - A2A2

MÃE

AVÔ

OCD YODER AVERY 4119-ET

HOB40F3127421743

PÉROLA FIV DE BRAS - RRP8023

LACT: 9.289,0KG DE LESTE

AVÔ

- Segue com prenhez confirmada de embrião 1/2 sangue (WONDERBOY x GARRA DRAGÃO FIV - IPES630 (Dragão FIV x Uada FIV Gavião)), e parto previsto para 13/09/2026.

Lote
33



ELBA FIV HORSESHOE RANCHO 3 IRMÃOS

RGD 7742CI - BT FFAN0300 - CCG - 1/2 HOL + 1/2 GIR - FÊMEA - NASC.:14/04/2024



AVÔ

AOT HIGHJUMP-ET

PTAT 1.16 / GTP1 2999 / A2A2

OSCAR DE BRASÍLIA - RRP7838

PTAL 372KKG EMBIABOGL - A2A2

AVÔ

PAI

COOKIECUTTER HORSESHOE-ET

PTAT 1.37 / GTP1 3305 / A2A2

JUNÇÃO FIV CABO VERDE

JCVL4244 - A2A2

MÃE

AVÔ

COOKIECUTTER VRN HOPELYN-ET

840.344339700

DORA FIV CABO VERDE

LACT. 9.077.0KG DE LEITE - A2A2

AVÔ

- Segue com prenhez confirmada de embrião 1/2 sangue (ALTA MOGOO x QUILURIA CAL - CAL13873 (Camargo FIV do Basa x Mansinha FIV CAL)), e parto previsto para 28/10/2026.

Lote
34



ELÍS FIV GOPRO RANCHO 3 IRMÃOS

RGD 7726CI - BT FFAN0236 - CCG - 1/2 HOL + 1/2 GIR - FÊMEA - NASC.:23/01/2024

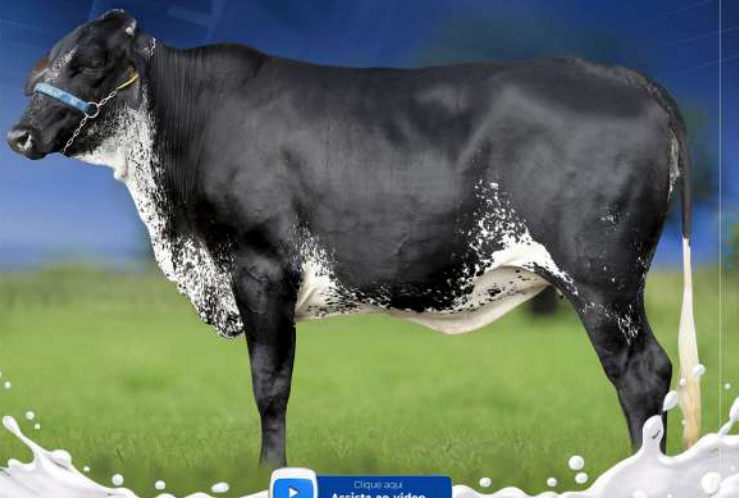

Clique aqui
Assista ao vídeo

AVÔ

AOT SILVER HELIX-ET
PTAT 0.41 / GTPI 2790 / A1A2

PAI

PEAK ALTAGOPRO-ET
PTAT 0.21 / GTPI 2676 / A2A2

AVÔ

COOKIECUTTER HATTIE-ET
840330915330

C.A. SANSÃO - KCA472
PTAL 561KG EMBR/ABCGL - A2A2

AVÔ

FIGO BAJAHALA FIV - HCFG142
LACT: 7.380,0KG DE LEITE

MÃE

FB SACADA - FBGA5179
LACT: 6.952,0KG DE LEITE

AVÔ

Segue com prenhez confirmada de Touro Desconhecido, e parto previsto para Outubro/2026.

Lote
35



DESTEMIDA FIV GOPRO RANCHO 3 IRMÃOS

RGD 7748CI - BT FFAN0247 - CCG - 1/2 HOL + 1/2 GIR - FÊMEA - NASC.:24/09/2023



Clique aqui
Assista ao vídeo

AVÔ

AOT SILVER HELIX-ET
PTAT 0.41 / GTPI 2790 / A1A2

C.A. SANSÃO - KCA472
PTAL 561KG EMBR/ABCGL - A2A2

AVÔ

PAI

PEAK ALTAGOPRO-ET
PTAT 0.21 / GTPI 2676 / A2A2

FIGO BAJAHALA FIV - HCFG142
LACT: 7.380,0KG DE LEITE

MÃE

AVÔ

COOKIECUTTER HATTIE-ET
8.403.30915.330

FB SACADA - FBGA5179
LACT: 6.952,0KG DE LEITE

AVÔ

- Segue com prenhez confirmada de embrião 1/2 sangue (WONDERBOY x DÁDIVA FIV RANCHO 3 IRMÃOS - FFAN34 (Edank TE Jabaquara x REM Camumdongo FIV)), e parto previsto para 03/08/2026.

Lote
36



ELOÍSA FIV SHAMROCK RANCHO 3 IRMÃOS

RGD 7676CI - BT FFAN0282 - CCG - 1/2 HOL + 1/2 GIR - FÊMEA - NASC.:23/01/2024



Clique aqui
Assista ao vídeo

AVÔ

ENSENADA TABOO PLANET-ET
PTAT -0.39 / GTP1 2063 / A2A2

BEM FEITOR RAPOSO CAL - A7481
PTAL 147KG EMBR/ABCGL - A2A2

AVÔ

PAI

LADYS-MANOR PL SHAMROCK-ET
PTAT -0.06 / GTP1 2330 / A1A2

CAMPINA MAMJ - MAMJ19
MAMJ19

MÃE

AVÔ

LADYS-MANOR RUBY D SHAWN-ET
LACT:27.800,0KG LBTE 365,5A1A5

ONDINA OCM

AVÔ

- Segue com prenhez confirmada de embrião 1/2 sangue (WONDERBOY x AMÉLIA FIV RANCHO 3 IRMÃOS - FFAN12 (Jaguar TE do Gavião x Pacífica FIV F.Mutum)), e parto previsto para 03/08/2026.

Lote
37



EUZINHA FIV HORSESHOE RANCHO 3 IRMÃOS

RGD 7765CI - BT FFAN0270 - CCG - 1/2 HOL + 1/2 GIR - FÊMEA - NASC.:19/02/2024



AVÔ

AOT HIGHJUMP-ET

PTAT 1.16 / GTPI 2999 / A2A2

DIAMANTE TE BRAS - RRP5640

PTAL 558KG EMBR/ABCGL - A2A2

AVÔ

PAI

COOKIECUTTER HORSESHOE-ET

PTAT 1.37 / GTPI 3305 / A2A2

ADELE FIV RANCHO 3 IRMÃOS

FFAN17 - A2A2

MÃE

AVÔ

COOKIECUTTER VRN HOPELYN-ET

840344339790

RAYANE FIV - WALV112

LACT. 9.644.090 DE LEITE

AVÔ

- Segue com prenhez confirmada de embrião 1/2 sangue (ALTA MOGOO x ALÍSIA FIV - WALV1394 (Fabuloso do Basa x Jura FIV de Brasília)), e parto previsto para 28/10/2026.

Lote
39



EFANTA FIV PARAMOUNT RANCHO 3 IRMÃOS

RGD 7766CI - BT FFAN0293 - CCG - 1/2 HOL + 1/2 GIR - FÊMEA - NASC.:13/04/2024



Clique aqui
Assista ao vídeo

AVÔ

JOCKO BESNE EX95
AX106701

C.A.EVEREST - 8805
PTAL 174KG EMBRABOGL - ATA2

AVÔ

PAI

DELTA PARAMOUNT
PTAT -1.50 / QTR 1783

CANALETA TE KUBERA - ACF0338
ACFG338

MÃE

AVÔ

COCKTAIL DELTA HEART

F.B.SACADA - FBGA5178
FBGA5179

AVÔ

- Segue com prenhez confirmada de embrião 1/2 sangue (WONDERBOY x AMÉLIA FIV RANCHO 3 IRMÃOS - FFAN12 (Jaguar TE do Gavião x Pacífica FIV F.Mutum)), e parto previsto para 13/09/2026.

Lote
40



ELEVADA FIV RIDGELINE RANCHO 3 IRMÃOS

RGD 7720CI - BT FFAN0227 - CCG - 1/2 HOL + 1/2 GIR - FÊMEA - NASC.:04/01/2024



 [Clique aqui
Assista ao vídeo](#)

AVÔ **PROGÊNESIS TOPNOTCH**
PTAT 1.03 / GTP12483 / A1A2

JAGUAR TE DO GAVIÃO **AVÔ**
PTAL 580KG EMBRABOGL - A2A2

PAI **FAIRMONT RIDGELINE-ET**
PTAT 1.60 / GTP1 2672 / A2A2

OTAVIANA FIV TOL - TOLAB41 **MÃE**
LACT: 6.899,26KG LEITE 365/DIAS

AVÔ **FAIRMONT DELTA RHONDA-ET**
HOB40F3132355089

TULIPA FIV 2B - ZAB981 **AVÔ**
LACT: 10.444,0KG DE LEITE - A2A2

- Segue com prenhez confirmada de embrião 1/2 sangue (HOLY SXF x FORTALEZA ACN - ACNG306 (Discreto FIV Cabo Verde x Bambina FIV ACN)), e parto previsto para 13/09/2026.

Lote
41



ESTRELA FIV HONDA RANCHO 3 IRMÃOS

RGD 7698CI - BT FFAN0285 - CCG - 1/2 HOL + 1/2 GIR - FÊMEA - NASC.:23/01/2024



Clique aqui
Assista ao vídeo

AVÔ

FUSTEAD TANGO LYLAS-ET
PTAT 1.04 / GTP12515 / A2A2

JAGUAR TE DO GAVIÃO
PTAL 580KG EMBR180GL - A2A2

AVÔ

PAI

N-SPRINGHOPE HONDA-ET
PTAT 2.40 / GTP12847 / A2A2

DASLU FIV BADUÁ - CSLM62
CSLM62

MÃE

AVÔ

COOKIECUTTER MROS HAVANA-ET
HCB40F3130RMS120

QUIBADA DO GAVIÃO - GAV816
LACT: 7.844.0KG DE LESTE

AVÔ

- Segue com prenhez confirmada de embrião 1/2 sangue (YAGER 5XF x AMALIA FIV RANCHO 3 IRMÃOS - FFAN19 (Diamante TE Brasília x Pérola FIV de Brasília)), e parto previsto para 03/08/2026.

Lote
42



EVIA FIV ALUM RANCHO 3 IRMÃOS

RGD 7717CI - BT FFAN0302 - CCG - 1/2 HOL + 1/2 GIR - FÊMEA - NASC.:14/04/2024



Clique aqui
Assista ao vídeo

AVÔ

WOODCREST KING DOC
PTAT 2.38 / GTPi 2820 / A1A2

OSCAR DE BRASÍLIA - RRP7838
PTAL 3720KG EMBABCGL - A2A2

AVÔ

PAI

S-S-I DOC ALUM
PTAT 0.74 / GTPi 2907 / A1A2

AMBICIOSA FIV RANCHO 3 IRMÃOS
FFAN13 - A2A2

MÃE

AVÔ

MERCÊDES TS 9494-ET
8403830645704

PÉROLA FIV DE BRAS - RRP8023
LACT. 9.289,0KG DE LEITE

AVÔ

• Segue com prenhez confirmada de embrião 1/2 sangue (EMPOWER-ET x JUNÇÃO FIV CABO VERDE - JCVL4244 (Oscar de Brasília x Dora FIV Cabo Verde)), e parto previsto para 28/10/2026.

Lote
43



ELEONORA FIV FUGITIVE RANCHO 3 IRMÃOS

RGD 7745CI - BT FFAN0281 - CCG - 1/2 HOL + 1/2 GIR - FÊMEA - NASC.:19/02/2024



Clique aqui
Assista ao vídeo

AVÔ

STE ODILE MILKTIME
HCCAM12609045

OSCAR DE BRASÍLIA - RRP7838
PTAL 372KKG EMBRABCDIL - A2A2

AVÔ

PAI

PEAK ALTAFUGITIVE-ET
PTAT 0.50 / GTP 2685 / A2A2

BRUNINHA FIV RANCHO 3 IRMÃOS
FFAN23 - A2A2

MÃE

AVÔ

RI-VAL-RE JUICE-ET
840328102469

BRUNA FIV CABO VERDE
LACT: 13.117.093 DE UENTE - A2A2

AVÔ

- Segue com prenhez confirmada de embrião 1/2 sangue (EMPOWER-ET x ANITA FIV RANCHO 3 IRMÃOS - FFAN21 (Oscar de Brasília x Jura FIV de Brasília)), e parto previsto para 03/08/2026.

Lote
44



ESTELA FIV HORSESHOE RANCHO 3 IRMÃOS

RGD 7787CI - BT FFAN0283 - CCG - 1/2 HOL + 1/2 GIR - FÊMEA - NASC.:19/02/2024



Clique aqui
Assista ao vídeo

AVÔ

AOT HIGHJUMP-ET

PTAT 1.16 / GTHI 2999 / A2A2

OSCAR DE BRASÍLIA - RRP7838

PTAL 372KG EMBIABCDL - A2A2

AVÔ

PAI

COOKIECUTTER HORSESHOE-ET

PTAT 1.37 / GTHI 3306 / A2A2

ANITA FIV RANCHO 3 IRMÃOS

FFAN21 - A2A2

MÃE

AVÔ

COOKIECUTTER VRN HOPELYN-ET

840344339700

JURA FIV DE BRASÍLIA - RRP6934

LACT: 12.595,0KG DE LEITE - A2A2

AVÔ

- Segue com prenhez confirmada de embrião 1/2 sangue (HOLY SXF x ADELE FIV RANCHO 3 IRMÃOS - FFAN17 (Diamante TE Brasília x Rayane FIV)), e parto previsto para 13/09/2026.

Lote
45



ELBA FIV HONDA RANCHO 3 IRMÃOS

RGD 7754CI - BT FFAN0233 - CCG - 1/2 HOL + 1/2 GIR - FÊMEA - NASC.:20/01/2024



Clique aqui
Assista ao vídeo

AVÔ

FUSTEAD TANGO LYLAS-ET
PTAT 1.04 / GTPi 2515 / A2A2

JAGUAR TE DO GAVIÃO
PTAL 580KG EMBRABOGL - A2A2

AVÔ

PAI

N-SPRINGHOPE HONDA-ET
PTAT 2.40 / GTPi 2847 / A2A2

DASLU FIV BADUÁ - CSLM62
CSLM62

MÃE

AVÔ

COOKIECUTTER MROS HAVANA-ET
HOB40F3330MS520

QUIBADA DO GAVIÃO - GAV816
LACT 7.844DNG DE LESTE

AVÔ

- Segue com prenhez confirmada de embrião 1/2 sangue (HYPNOTIC SXF x QUENTINHA CAL - CAL13925 (Gengis Khan de Brasília x Espiga FIV CAL)), e parto previsto para 13/09/2026.

Lote
46



DRESS FIV ZASBERILLA RANCHO 3 IRMÃOS

RGD 7724CI - BT FFAN0205 - CCG - 1/2 HOL + 1/2 GIR - FÊMEA - NASC.:01/12/2023



Clique aqui
Assista ao vídeo

AVÓ

COOKIECUTTER HANG-TIME-ET
PTAT: 1.28 / FL: 2390

DIAMANTE TE BRAS - RRP6640
PTAL: 558KG EMBRIABOGE - A2A2

AVÓ

PAI

CLAYNOOK ZASBERILLA
PTAT 1.60 / GTP: 3072 / A2A2

AMÁLIA FIV RANCHO 3 IRMÃOS
FFAN19 - A2A2

MÃE

AVÓ

CLAYNOOK COLITA BOMBERO

PÉROLA FIV DE BRAS - RRP8023
LACT: 9.269KG DE LEITE

AVÓ

• Segue com prenhez confirmada de embrião 1/2 sangue (REALITY 5XF x GARRA DRAGÃO FIV - IPES630 (Dragão TE x Uada FIV Gavião)), e parto previsto para 03/08/2026.

Lote
47



ELFA FIV ZASBERILLA RANCHO 3 IRMÃOS

RGD 7737CI - BT FFAN0217 - CCG - 1/2 HOL + 1/2 GIR - FÊMEA - NASC.:03/01/2024



Clique aqui
Assista ao vídeo

AVÔ

COOKIECUTTER HANG-TIME-ET
PTAT: 1.28 / FL: 2390

DIAMANTE TE BRAS - RRP6640
PTAL 558KG EMBRIABOGL - A2A2

AVÔ

PAI

CLAYNOOK ZASBERILLA
PTAT 1.60 / GTP1 3072 / A2A2

ADORADA FIV RANCHO 3 IRMÃOS
FFAN16 - A2A2

MÃE

AVÔ

CLAYNOOK COLITA BOMBERO

PÉROLA FIV DE BRAS - RRP8023
LACT: 9.289,0KG DE LEITE

AVÔ

- Segue com prenhez confirmada de embrião 1/2 sangue (HYPNOTIC SXF x BRANCA FIV RANCHO 3 IRMÃOS - FFAN25 (Teatro TN1 Silvânia x REM Camumdongo FIV)), e parto previsto para 13/09/2026.

Lote
48



ERUDA FIV PARSLY RANCHO 3 IRMÃOS

RGD 7697CI - BT FFAN0371 - CCG - 1/2 HOL + 1/2 GIR - FÊMEA - NASC.:01/05/2024



Clique aqui
Assista ao vídeo

AVÔ

END-ROAD DEANO TOWN-ET
PTAT 0.74 / GTFY 2806 / A1A2

PAI

SIEMERS TWN PARSLY 32480-ET
PTAT 0.92 / GTFY 3105 / A2A2

AVÔ

SIEMERS LMDA PARIS 27856-ET
RHQ 31-4C3503E

DIAMANTE TE BRAS - RRP5640
PTAL 558KG EMBRIABOGL - A2A2

AVÔ

AMÁLIA FIV RANCHO 3 IRMÃOS
FFAN19 - A2A2

MÃE

PÉROLA FIV DE BRAS - RRP8023
LACT 9.288KG DE LESTE

AVÔ

- Segue com prenhez confirmada de embrião 1/2 sangue (HIBISCUS SXF x GARRA DRAGÃO FIV - IPES630 (Dragão TE x Uada FIV Gavião)), e parto previsto para 13/09/2026.

Lote
49



EGOÍSTA FIV GOPRO RANCHO 3 IRMÃOS

RGD 7664CI - BT FFAN0267 - CCG - 1/2 HOL + 1/2 GIR - FÊMEA - NASC.:05/03/2024



Clique aqui
Assista ao vídeo

AVÔ

AOT SILVER HELIX-ET

PTAT 0.41 / GTPI 2790 / A1A2

FARDO FIV F.MUTUM - MUT697

PTAL 257KG EMBRIABCGAL - A2A2

AVÔ

PAI

PEAK ALTAGOPRO-ET

PTAT 0.21 / GTPI 2676 / A2A2

GANESHY FIV CÔRREGO - PRMP226

PRMP226

MÃE

AVÔ

COOKIECUTTER HATTIE-ET

840330915330

ANTÔNIA DO FUNDÃO - JRR473

LACT. 15.008,0KG DE LEITE

AVÔ

- Segue com prenhez confirmada de embrião 1/2 sangue (ALTA MOGOO x RAMADA FIV TOL - TOLA935 (Diamante TE Brasília x Igreja FIV do Rio Negro)), e parto previsto para 28/10/2026.



ETNIA FIV GOPRO RANCHO 3 IRMÃOS

RGD 7716CI - BT FFAN0244 - CCG - 1/2 HOL + 1/2 GIR - FÊMEA - NASC.:03/01/2024



Clique aqui
Assista ao vídeo

AVÔ

AOT SILVER HELIX-ET
PTAT 0.41 / GTPI 2790 / A1A2

JAGUAR TE DO GAVIÃO
PTAL 580KG EMBRABOGL - A2A2

AVÔ

PAI

PEAK ALTAGOPRO-ET
PTAT 0.21 / GTPI 2676 / A2A2

DASLU FIV BADUÁ - CSLM62
CSLM62

MÃE

AVÔ

COOKIECUTTER HATTIE-ET
840330915330

QUIBADA DO GAVIÃO - GAV816
LACT: 7844DK0 DELBITE

AVÔ

• Segue com prenhez confirmada de embrião 1/2 sangue (HIBISCUS SXF x ABYGAIL FIV RANCHO 3 IRMÃOS - FFAN20 (Diamante TE Brasília x Pérola FIV de Brasília)), e parto previsto para 13/09/2026.

Lote
51



EMÍLIA FIV MOSAIC RANCHO 3 IRMÃOS

RGD 7686CI - BT FFAN0276 - CCG - 1/2 HOL + 1/2 GIR - FÊMEA - NASC.:19/02/2024



Clique aqui
Assista ao vídeo

AVÔ

MR SEAGULL-BAY MALDEVES-ET
PTAT 0.87 / GTP1 2694 / A2A2

DIAMANTE TE BRAS - RRP6640
PTAL 558KG EMBRABOGL - A2A2

AVÔ

PAI

DENOVO 14370 MOSAIC-ET
PTAT 0.76 / GTP1 2608 / A2A2

AMÁLIA FIV RANCHO 3 IRMÃOS
FFAN19 - A2A2

MÃE

AVÔ

DE-SU JEDI 5553-ET
B403130010397

PÉROLA FIV DE BRAS - RRP8023
LACT: 9.288KG DE LESTE

AVÔ

- Segue com prenhez confirmada de embrião 1/2 sangue (YAGER SXF x BRANCA FIV RANCHO 3 IRMÃOS - FFAN25 (Teatro TN1 Silvânia x REM Camundongo FIV)), e parto previsto para 03/08/2026.

Lote
53



ERA FIV BRADNICK RANCHO 3 IRMÃOS

RGD 7788CI - BT FFAN0225 - CCG - 1/2 HOL + 1/2 GIR - FÊMEA - NASC.:04/01/2024



Clique aqui
Assista ao vídeo

AVÔ

GEN-MARK SYMATIC SANCHEZ
PTAT 1.17 / GTR 1567 / A1A2

C.A.SANSÃO - KCA47Z
PTAL 561KG EMBRABOOL - A2A2

AVÔ

PAI

REGANCREST-GV 5 BRADNICK-ET
PTAT 1.68 / GTP1 1854 / A2AZ

FIGO BAJAHALA FIV - HCFG14Z
LACT: 7.390,0KG DE LEITE

MÃE

AVÔ

REGANCREST BREYA-ET VG88
LACT: 14.497,0KG DE LEITE 365/DIAS

FB SACADA - FBGA5179
LACT: 6.952,0KG DE LEITE

AVÔ

- Segue com prenhez confirmada de embrião 1/2 sangue (YAGER SXF x BRANCA FIV RANCHO 3 IRMÃOS - FFAN25 (Teatro TN1 Silvânia x REM Camundongo FIV)), e parto previsto para 03/08/2026.

Lote
54



EDIRA FIV GOPRO RANCHO 3 IRMÃOS

RGD 7718CI - BT FFAN0287 - CCG - 1/2 HOL + 1/2 GIR - FÊMEA - NASC.:05/03/2024



 [Clique aqui
Assista ao vídeo](#)

AVÔ AOT SILVER HELIX-ET
PTAT 0.41 / GTPI 2790 / A1A2

PAI PEAK ALTAGOPRO-ET
PTAT 0.21 / GTPI 2676 / A2A2

AVÔ COOKIECUTTER HATTIE-ET
8403320915330

FARDO FIV F.MUTUM - MUT697
PTAL 257KG EMBRABOGL - A2A2

AVÔ

TECA FIV DA PALMA - JDRB2289
LACT: 5.241,0KG DE LEITE

MÃE

BIANCA TE DE BRASÍLIA - RRP5218
LACT: 15.183,0KG DE LEITE

AVÔ

- Segue com prenhez confirmada de embrião 1/2 sangue (HOLY SXF x GANDIRA FIV DO BASA - BASA2772 (Periado FIV da JGVA x Nilmara FIV do Basa)), e parto previsto para 28/10/2026.

Lote
55



ELEGÂNCIA FIV SHAMROCK RANCHO 3 IRMÃOS

RGD 7671CI - BT FFAN0365 - CCG - 1/2 HOL + 1/2 GIR - FÊMEA - NASC.:12/12/2023



AVÔ

ENSENADA TABOO PLANET-ET
PTAT -0.39 / GTP1 2063 / A2A2

JAGUAR DE DO GAVIÃO
PTAL 580KG EMBRIABCGAL - A2A2

AVÔ

PAI

LADYS-MANOR PL SHAMROCK-ET
PTAT -0.06 / GTP1 2330 / A1A2

DHENA FIV BHADUÁ - CSLM82
CSLM82

MÃE

AVÔ

LADYS-MANOR RUBY D SHAWN-ET
LACT:37.800,0KG LEITE 365,5L/DIAS

PETRA TE CAL - CAL6466

AVÔ

- Segue com prenhez confirmada de embrião 1/2 sangue (HOLY SXF x ESTRELA FIV - TBX6 (Teatro da Silvânia x Bavini CAL)), e parto previsto para 28/10/2026.

Lote
56



ELA FIV HONDA RANCHO 3 IRMÃOS

RGD 7669CI - BT FFAN0240 - CCG - 1/2 HOL + 1/2 GIR - FÊMEA - NASC.:20/01/2024



Clique aqui
Assista ao vídeo

AVÔ

FUSTEAD TANGO LYLAS-ET
PTAT 1.04 / GTPI 2515 / A2A2

MODELO TE DE BRAS - B5213
PTAL 365KG EMBRIABCGIL - A2A2

AVÔ

PAI

N-SPRINGHOPE HONDA-ET
PTAT 2.40 / GTPI 2B47 / A2A2

LIANA FIV - WALV357
WALV357

MÃE

AVÔ

COOKIECUTTER MROS HAVANA-ET
HC640F3L30R5320

EDITORA TE F MUTUM - MUT520

AVÔ

- Segue com prenhez confirmada de embrião 1/2 sangue (HIBISCUS SXF x DEISE SANSÃO FIV - IPES807 (C.A.Sansão x Deisiane FIV)), e parto previsto para 13/09/2026.



ELEDA FIV KING DOC RANCHO 3 IRMÃOS

RGD 7730CI - BT FFAN0235 - CCG - 1/2 HOL + 1/2 GIR - FÊMEA - NASC.:01/02/2024



Clique aqui
Assista ao vídeo

AVÔ

MORNINGVIEW MCC KINGBOY-ET
PTAT 1.13 / GPI 2384 / A2A2

DIAMANTE TE BRAS - RRP6640
PTAL 558KG EMBRIABOGL - A2A2

AVÔ

PAI

WOODCREST KING DOC
PTAT 2.38 / GPI 2820 / A1A2

ADORADA FIV RANCHO 3 IRMÃOS
FFAN16 - A2A2

MÃE

AVÔ

WCD-ZBW MACK DADDY-ET
LACT. 18.999,0KG LEITE 365/DIAS

PÉROLA FIV DE BRAS - RRP8023
LACT. 9.289,0KG DE LEITE

AVÔ

- Segue com prenhez confirmada de embrião 1/2 sangue (HOLY SXF x AMÁLIA FIV RANCHO 3 IRMÃOS - FFAN19 (Diamante TE Brasília x Pérola FIV de Brasília)), e parto previsto para 13/09/2026.

Lote
58



ELIZABETH FIV MOSAIC RANCHO 3 IRMÃOS

RGD 7688CI - BT FFAN0275 - CCG - 1/2 HOL + 1/2 GIR - FÊMEA - NASC.:19/02/2024



AVÔ

MR SEAGULL - BAY MALDEVES-ET
PTAT 0.87 / GTP1 2694 / A2A2

PAI

DENOVO 14370 MOSAIC-ET
PTAT 0.76 / GTP1 2608 / A2A2

AVÔ

DE-SU JEDI 5553-ET
B4C7J3000397

DIAMANTE TE BRAS - RRP5640
PTAL 558KG EMBRABOGL - A2A2

AVÔ

AMÁLIA FIV RANCHO 3 IRMÃOS
FFAN19 - A2A2

MÃE

PÉROLA FIV DE BRAS - RRP8023
LACT: 9.288KG DE LEITE

AVÔ

- Segue com prenhez confirmada de embrião 1/2 sangue (YAGER SXF x CAFONA FIV PILAR 2C - GONZ368 (Soberano FIV de Brasília x Mitra FIV de Brasília)), e parto previsto para 03/08/2026.

Lote
59



EMOCIONADA FIV MOSAIC RANCHO 3 IRMÃOS

RGD 7711CI - BT FFAN0262 - CCG - 1/2 HOL + 1/2 GIR - FÊMEA - NASC.:06/03/2024



Clique aqui
Assista ao vídeo

AVÔ

MR SEAGULL - BAY MALDEVES-ET
PTAT 0.87 / GTPi 2694 / A2A2

PAI

DENOVO 14370 MOSAIC-ET
PTAT 0.76 / GTPi 2608 / A2A2

AVÔ

DE-SU JEDI 5553-ET
B47:130010397

DIAMANTE TE BRAS - RRP5640
PTAL 558KG EMBRIACCOL - A2A2

AVÔ

ADORADA FIV RANCHO 3 IRMÃOS
FFAN16 - A2A2

MÃE

PÉROLA FIV DE BRAS - RRP8023
LACT: 9.289,0KG DE LEITE

AVÔ

- Segue com prenhez confirmada de embrião 1/2 sangue (EMPOWER-ET x AUREA FIV RANCHO 3 IRMÃOS - FFAN22 (Ugo FIV Vila Rica x Vitória FIV Vila Rica)), e parto previsto para 03/08/2026.

Lote
60



ELUDIDA FIV MOSAIC RANCHO 3 IRMÃOS

RGD 7715CI - BT FFAN0261 - CCG - 1/2 HOL + 1/2 GIR - FÊMEA - NASC.:19/02/2024



Clique aqui
Assista ao vídeo

AVÔ

MR SEAGULL-BAY MALDEVES-ET
PTAT 0.87 / GTP1 2694 / A2A2

DIAMANTE TE BRAS - RRP6640
PTAL 558KG EMBRABOGL - A2A2

AVÔ

PAI

DENOVO 14370 MOSAIC-ET
PTAT 0.76 / GTP1 2608 / A2A2

AMÁLIA FIV RANCHO 3 IRMÃOS
FFAN19 - A2A2

MÃE

AVÔ

DE-SU JEDI 5553-ET
B4C13000397

PÉROLA FIV DE BRAS - RRP8023
LACT: 9.288KG DE LESTE

AVÔ

- Segue com prenhez confirmada de embrião 1/2 sangue (ALTA MOGOO x QUILURIA CAL - CAL13873 (Camargo FIV do Basa x Mansinha FIV CAL)), e parto previsto para 28/10/2026.

Lote
61



ERMANA FIV KING DOC RANCHO 3 IRMÃOS

RGD 7707CI - BT FFAN0222 - CCG - 1/2 HOL + 1/2 GIR - FÊMEA - NASC.:04/01/2024



Clique aqui
Assista ao vídeo

AVÔ

MORNINGVIEW MCC KINGBOY-ET
PTAT 1.13 / GPI 2384 / A2A2

DIAMANTE TE BRAS - RRP640
PTAL 558KG EMBRIABCDJL - A2A2

AVÔ

PAI

WOODCREST KING DOC
PTAT 2.38 / GPI 2820 / A1A2

AMÁLIA FIV RANCHO 3 IRMÃOS
FFAN19 - A2A2

MÃE

AVÔ

WCD-ZBW MACK DADDY-ET
LACT. 18.999,0KG LEITE 365/DIAS

PÉROLA FIV DE BRAS - RRP6023
LACT. 9.289,0KG DE LEITE

AVÔ

- Segue com prenhez confirmada de embrião 1/2 sangue (EMPOWER-ET x ANITA FIV RANCHO 3 IRMÃOS - FFAN21 (Oscar de Brasília x Jura FIV de Brasília)), e parto previsto para 03/08/2026.

Lote
62



EFINA FIV GOPRO RANCHO 3 IRMÃOS

RGD 7755CI - BT FFAN0343 - CCG - 1/2 HOL + 1/2 GIR - FÊMEA - NASC.:09/07/2024



Clique aqui
Assista ao vídeo

AVÔ

AOT SILVER HELIX-ET
PTAT 0.41 / GTP1 2790 / A1A2

C.A.PALADINO IN - B5559
PTAL 267KG EMBR/ABCGIL - A2A2

AVÔ

PAI

PEAK ALTAGOPRO-ET
PTAT 0.21 / GTP1 2676 / A2A2

MLISKA - WALV484
WALV484

MÃE

AVÔ

COOKIECUTTER HATTIE-ET
8403320915330

DUANA TE MAMJ - MAMJ70
MAMJ70

AVÔ

- Segue com prenhez confirmada de embrião 1/2 sangue (ALTA MOGOO x ALÍSIA FIV - WALV1394 (Fabuloso do Basa x Jura FIV de Brasília)), e parto previsto para 28/10/2026.

Lote
63



DOROTÉIA FIV MOSAIC RANCHO 3 IRMÃOS

RGD 7802CI - BT FFAN0100 - CCG - 1/2 HOL + 1/2 GIR - FÊMEA - NASC.:11/01/2023

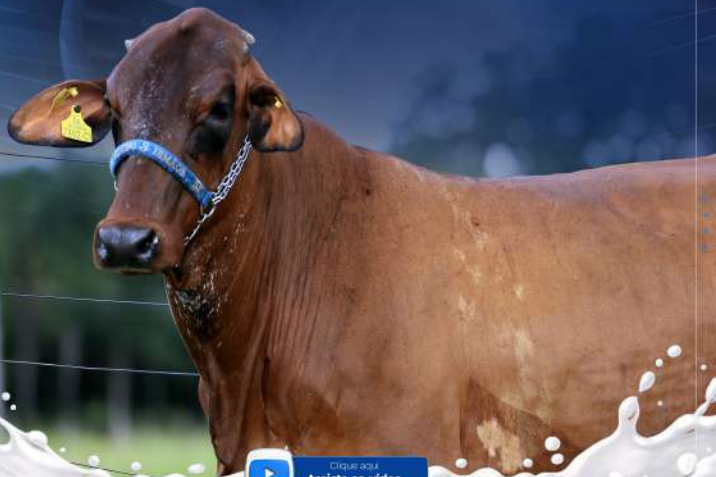

Clique aqui
Assista ao vídeo

AVÔ

MR SEAGULL-BAY MALDEVES-ET
PTAT 0.87 / GTP1 2694 / A2A2

PAI

DENOVO 14370 MOSAIC-ET
PTAT 0.76 / GTP1 2608 / A2A2

AVÔ

DE-SU JEDI 5553-ET
B47J130010397

PH UÍSQUE - PHPO246

PTAL 364KG EMBRABOGL - A2A2

AVÔ

LAPIDARIA FIV WAD - WAD11178
WAD11178

MÃE

MANOLA DE BRASÍLIA - RRP7351
RRP7351

AVÔ

- Segue com prenhez confirmada de embrião 1/2 sangue (YAGER SXF x ESTRELA FIV - TBX6 (Teatro da Silvânia x Bavini CAL)), e parto previsto para 18/06/2026.

Lote
64



ELINHA FIV MOSAIC RANCHO 3 IRMÃOS

RGD 7708CI - BT FFAN0333 - CCG - 1/2 HOL + 1/2 GIR - FÊMEA - NASC.:29/05/2024



AVÔ

MR SEAGULL-BAY MALDEVES-ET
PTAT 0.87 / GTP1 2694 / A2A2

JAGUAR TE DO GAVIÃO

PTAL 580KG EMBRABOGL - A2A2

AVÔ

PAI

DENOVO 14370 MOSAIC-ET
PTAT 0.76 / GTP1 2608 / A2A2

BALELINHA FIV RANCHO 3 IRMÃOS

FFAN28 - A2A2

MÃE

AVÔ

DE-SU JEDI 5553-ET
B4C1130010397

BALELA SUPRA - BBCG79

LACT: 14.315,0KG DE LESTE

AVÔ

- Segue com prenhez confirmada de embrião 1/2 sangue (HOLY SXF x ESTRELA FIV - TBX6 (Teatro da Silvânia x Bavini CAL)), e parto previsto para 28/10/2026.

Lote
65



DRÁGEA FIV GIM RANCHO 3 IRMÃOS

RGD 7218CI - BT FFAN0194 - CCG - 1/4 HOL + 3/4 GIR - FÊMEA - NASC.:10/09/2023



Clique aqui
Assista ao vídeo

AVÔ

VAIDOSO DA SILVÂNIA - EFC441
PTAL 249KG EMBRI/ABCGL - A2A2

PAI

GIM FIV DO BASA - BASP246
PTAL 609KG EMBRI/ABCGL - A2A2

AVÔ

FÁBRICA FIV DE BRAS - RRP6921
LACT: 13905,0KG DE LEITE - A2A2

SEAGULL-BAY SILVER-ET
PTAT 1.50 / GTP12484 / A1A2

AVÔ

SERENE FIV RIO DO LEITE
1ª LACT: 8.715,57KG LEITE 247/DIAS

MÃE

ANTÔNIA DO FUNDÃO - JRR473
LACT: 15.008,0KG DE LEITE

AVÔ

- Segue com prenhez confirmada de embrião 1/2 sangue (EMPOWER-ET x QUILURIA FIV CAL - CAL13873 (Camargo FIV do Basa x Mansinha FIV CAL)), e parto previsto para 03/08/2026.

Lote
67



FESTA FIV BRASS RANCHO 3 IRMÃOS

RGD 4600CO - BT FFAN0401 - NP1268 - CCG - 1/2 HOL + 1/2 GIR - FÊMEA - NASC.:08/01/2025



[Clique aqui
Assista ao vídeo](#)

AVÔ

MELARRY JOSUPER FRAZZLED-ET
PTAT 0.15 / GTP 2495 / A2A2

OSCAR DE BRASÍLIA - RRP7838
PTAL 372KG EMBABCGL - A2A2

AVÔ

PAI

BLUMENFELD FRAZLD BRASS-ET
PTAT 1.33 / GTP 2701 / A2A2

AMBICIOSA FIV RANCHO 3 IRMÃOS
FFAN13 - A2A2

MÃE

AVÔ

BLUMENFELD 4508 SPR 5054-ET
HCB4CF33107147

PÉROLA FIV DE BRAS - RRP8023
LACT. 9.289,0KG DE LEITE

AVÔ

Lote
67



FAÇA FIV BREAK EVEN RANCHO 3 IRMÃOS

RGD 4602CO - BTFFAN0457 - NP1171 - CCG - 1/2 HOL + 1/2 GIR - FÊMEA - NASC.:25/06/2025



Clique aqui
Assista ao vídeo

AVÔ

SILVERRIDGE V TIMBERLAKE
AX155121 / A1A2

CAMARGO FIV DO BASA - BASA893
8A3A893

AVÔ

PAI

PEAK BREAK EVEN-ET
PTAT 0.52 / GTP 3016 / A1A2

QUILÚRIA FIV CAL - CAL13873
CAL13873

MÃE

AVÔ

HERMANVILLE DASHE ET
8403147274289 (E)

MANSINHA FIV CAL - CAL12785
CAL12785

AVÔ

Lote
68



FACETA FIV HANANS RANCHO 3 IRMÃOS

RGD 4601CO - BTFFAN0432 - NP1341 - CCG - 1/2 HOL + 1/2 GIR - FÊMEA - NASC.:02/04/2025



Clique aqui
Assista ao vídeo

AVÔ

SANDY-VALLEY KR EXCALIBUR
PTAT 2.56 / GTR 2694 / AX156171

PAI

SIEMERS EXC HANANS 31753-ET
PTAT 3.56 / GTP1 2841 / A2A2

AVÔ

SIEMERS DOC HANAN 28286-ET
B4CJ144892798

DIAMANTE TE BRAS - RRP6640
PTAL 558KG EMBRABOGL - A2A2

AVÔ

AMÁLIA FIV RANCHO 3 IRMÃOS
FFANT19 - A2A2

MÃE

PÉROLA FIV DE BRAS - RRP8023
LACT. 9.288KG DE LESTE

AVÔ

Lote
68



FORÇADA FIV ALUM RANCHO 3 IRMÃOS

RGD 4611CO - BTFFAN0452 - NP1004 - CCG - 1/2 HOL + 1/2 GIR - FÊMEA - NASC.:25/06/2025



Clique aqui
Assista ao vídeo

AVÔ

WOODCREST KING DOC
PTAT 2.38 / GTP 2620 / A1A2

PAI

S-S-I DOC ALUM
PTAT 0.74 / GTP 2907 / A1A2

AVÔ

MERCÉDES TS 9494-ET
B403190845704

C.A.SANSÃO - KCA472
PTAL 561KG EMBRABOOL - AZA2

AVÔ

DEISE SANSÃO FIV - IPES807
IPES807

MÃE

DESIANE FIV - RFGL200
RFGL200

AVÔ

Lote
69



FANTASIA FIV HANANS RANCHO 3 IRMÃOS

RGD 4609CO - BTFFAN0445 - NP1196 - CCG - 1/2 HOL + 1/2 GIR - FÊMEA - NASC.:14/05/2025



Clique aqui
Assista ao vídeo

AVÔ

SANDY-VALLEY KR EXCALIBUR
PTAT 2.56 / GTR 2694 / AX156171

PAI

SIEMERS EXC HANANS 31753-ET
PTAT 3.56 / GTP1 2841 / A2A2

AVÔ

SIEMERS DOC HANAN 28286-ET
B4CJ144882798

TEATRO TNI SILVÂNIA
EFC1697

AVÔ

BRANCA FIV RANCHO 3 IRMÃOS
FFAN25 - A2A2

MÃE

REM CAMUNDONGO FIV
LACT: 6.771.0KG LEITE 365/DWS

AVÔ

Lote
69



FRÉSIA FIV GOPRO RANCHO 3 IRMÃOS

RGD 4598CO - BT FFAN0409 - NP1255 - CCG - 1/2 HOL + 1/2 GIR - FÊMEA - NASC.:08/01/2025



Clique aqui
Assista ao vídeo

AVÔ

AOT SILVER HELIX-ET
PTAT 0.41 / GTPi 2790 / A1A2

RAVI F.RECREIO
FREC67

AVÔ

PAI

PEAK ALTAGOPRO-ET
PTAT 0.21 / GTPi 2676 / A2A2

LORETA F.RECREIO - FRECI48
FREC148 - A2A2

MÃE

AVÔ

COOKIECUTTER HATTIE-ET
8403320915330

FANTÁSTICA F.RECREIO - FRECB4
LAOT. 5.807.0KG LEITE 3510MAS - A2A2

AVÔ

Lote
70



FRIZA FIV ALUM RANCHO 3 IRMÃOS

RGD 4616CO - BTFFAN0451 - NP1162 - CCG - 1/2 HOL + 1/2 GIR - FÊMEA - NASC.:25/06/2025



Clique aqui
Assista ao vídeo

AVÔ

WOODCREST KING DOC
PTAT 2.38 / GTP 2620 / A1A2

PAI

S-S-I DOC ALUM
PTAT 0.74 / GTP 2907 / A1A2

AVÔ

MERCÉDES TS 9494-ET
B403190845704

TEATRO TNI SILVÂNIA
EFC1697

AVÔ

BRANCA FIV RANCHO 3 IRMÃOS
FFAN25 - A3A2

MÃE

REM CAMUNDONGO FIV
LACT: 6.771.0KG LEITE 365/DWS

AVÔ

Lote
70



FALADA FIV ALUM RANCHO 3 IRMÃOS

RGD 4603CO - BTFFAN0454 - NP1116 - CCG - 1/2 HOL + 1/2 GIR - FÊMEA - NASC.:25/06/2025



Clique aqui
Assista ao vídeo

AVÔ

WOODCREST KING DOC
PTAT 2.38 / GTP 2620 / A1A2

PAI

S-S-I DOC ALUM
PTAT 0.74 / GTP 2907 / A1A2

AVÔ

MERCÉDES TS 9494-ET
B403190845704

TEATRO TNI SILVÂNIA
EFC1697

AVÔ

BRANCA FIV RANCHO 3 IRMÃOS
FFAN25 - A3A2

MÃE

REM CAMUNDONGO FIV
LACT: 6.771.0KG LEITE 365/DWS

AVÔ

Lote
70



FUGITIVA FIV ALUM RANCHO 3 IRMÃOS

RGD 4604CO - BTFFAN0464 - NP1019 - CCG - 1/2 HOL + 1/2 GIR - FÊMEA - NASC.:25/06/2025



Clique aqui
Assista ao vídeo

AVÔ

WOODCREST KING DOC
PTAT 2.38 / GTP 2620 / A1A2

PAI

S-S-I DOC ALUM
PTAT 0.74 / GTP 2907 / A1A2

AVÔ

MERCÉDES TS 9494-ET
B403190845704

TEATRO TNI SILVÂNIA
EFC1697

AVÔ

BRANCA FIV RANCHO 3 IRMÃOS
FFAN25 - A3A2

MÃE

REM CAMUNDONGO FIV
LACT: 6.771.0KG LEITE 365/DWS

AVÔ

Lote
71



FÚRIA FIV HANCOCK RANCHO 3 IRMÃOS

RGD 4615CO - BTFFAN0440 - NP1359 - CCG - 1/2 HOL + 1/2 GIR - FÊMEA - NASC.:14/05/2025

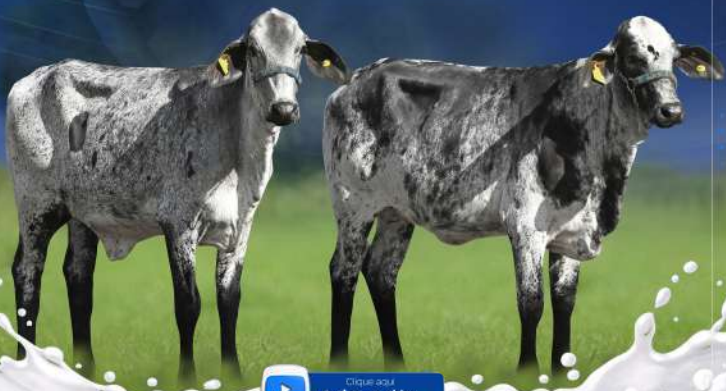

Clique aqui
Assista ao vídeo

AVÔ

WOODCREST KING DOC
PTAT 2.38 / GTP 2620 / A1A2

PAI

SIEMERS DOC HANCOCK
PTAT 3.56 / GTP 2741 / A2A2

AVÔ

SIEMERS MONTEREY HANAN-ET
HOB40F3L3152H23L

TEATRO DA SILVÂNIA - EFC383
PTAL 230KG EMBRABOGL - A1A2

AVÔ

EGÉRIA FIV AGROGIR - ZG1729
LACT. 7.128,0MG LEITE 365/DIAS - A2A2

MÃE

ÁGNES FIV DO BASA - BASA254
LACT. 6.871,0MG DE LEITE - A2A2

AVÔ

Lote
71



FLAMBA FIV ALUM RANCHO 3 IRMÃOS

RGD 4606CO - BY FFAN0448 - NP1053 - CCG - 1/2 HOL + 1/2 GIR - FÊMEA - NASC.:25/06/2025



Clique aqui
Assista ao vídeo

AVÔ

WOODCREST KING DOC
PTAT 2.38 / GTP 2620 / A1A2

PAI

S-S-I DOC ALUM
PTAT 0.74 / GTP 2907 / A1A2

AVÔ

MERCÉDES TS 9494-ET
B403190845704

TEATRO TNI SILVÂNIA
EFC1697

AVÔ

BRANCA FIV RANCHO 3 IRMÃOS
FFAN25 - A3A2

MÃE

REM CAMUNDONGO FIV
LACT: 6.771.0KG LEITE 365/DIAS

AVÔ

Lote
72



FÚZIA FIV HANANS RANCHO 3 IRMÃOS

RGD 4608CO - BT FFAN0443 - NP1207 - CCG - 1/2 HOL + 1/2 GIR - FÊMEA - NASC.:14/05/2025



Clique aqui
Assista ao vídeo

AVÔ

SANDY-VALLEY KR EXCALIBUR
PTAT 2.56 / GTR 2694 / AX156171

PAI

SIEMERS EXC HANANS 31753-ET
PTAT 3.56 / GTP1 2841 / A2A2

AVÔ

SIEMERS DOC HANAN 28286-ET
B-403144892798

TEATRO TNI SILVÂNIA
EFC1697

AVÔ

BRANCA FIV RANCHO 3 IRMÃOS
FFAN25 - A2A2

MÃE

REM CAMUNDONGO FIV
LACT: 6.771.0KG LEITE 365/DIAS

AVÔ

Lote
72



FALÁCIA FIV HANANS RANCHO 3 IRMÃOS

RGD 4607CO - BTFFAN0437 - NP1181 - CCG - 1/2 HOL + 1/2 GIR - FÊMEA - NASC.:14/05/2025



Clique aqui
Assista ao vídeo

AVÔ

SANDY-VALLEY KR EXCALIBUR
PTAT 2.56 / GTR 2694 / AX156171

PAI

SIEMERS EXC HANANS 31753-ET
PTAT 3.56 / GTP1 2841 / A2A2

AVÔ

SIEMERS DOC HANAN 28286-ET
B40J144892798

C.A.SANSÃO - KCA472
PTAL 561RG EMBRI/ABCGL - A2A2

AVÔ

DEISE SANSÃO FIV - IPES807
IPES807

MÃE

DESIANE FIV - RFGL200
RFGL200

AVÔ

Lote
72



FLORESTA FIV ALUM RANCHO 3 IRMÃOS

RGD 4617CO - BTFFAN0466 - NP1109 - CCG - 1/2 HOL + 1/2 GIR - FÊMEA - NASC.:25/06/2025



Clique aqui
Assista ao vídeo

AVÔ

WOODCREST KING DOC
PTAT 2.38 / GTP1 2820 / A1A2

PAI

S-S-I DOC ALUM
PTAT 0.74 / GTP1 2907 / A1A2

AVÔ

MERCÊDES TS 9494-ET
B403L30B45704

TEATRO TNL SILVÂNIA
EFC1687

AVÔ

BRANCA FIV RANCHO 3 IRMÃOS
FFAN25 - A3A2

MÃE

REM CAMUNDONGO FIV
LACT.: 6.771,0KG LEITE 365/DIAS

AVÔ

Lote
73



FIBRA FIV PARSLY RANCHO 3 IRMÃOS

RGD 4599CO - BT FFAN0460 - NP1075 - CCG - 1/2 HOL + 1/2 GIR - FÊMEA - NASC.:25/06/2025



Clique aqui
Assista ao vídeo

AVÔ

END-ROAD DEANO TOWN-ET
PTAT 0.74 / GTP1 2806 / A1A2

PAI

SIEMERS TWN PARSLY 32480-ET
PTAT 0.92 / GTP1 3105 / A2A2

AVÔ

SIEMERS LMDA PARIS 27856-ET
RHO21-4C150382

DIAMANTE TE BRAS - RRP5640
PTAL 558KG EMBRABOGL - A2A2

AVÔ

AMÁLIA FIV RANCHO 3 IRMÃOS
FFANT9 - A2A2

MÃE

PÉROLA FIV DE BRAS - RRP8023
LACT. 9.288KG DE LESTE

AVÔ

Lote
73



FALANGE FIV HANCOCK RANCHO 3 IRMÃOS

RGD 4614CO - BTFFAN0447 - NP1121 - CCG - 1/2 HOL + 1/2 GIR - FÊMEA - NASC.:25/06/2025



Clique aqui
Assista ao vídeo

AVÔ

WOODCREST KING DOC
PTAT 2.38 / GTP:2620 / A1A2

RAVI F.RECREIO
FREC67

AVÔ

PAI

SIEMERS DOC HANCOCK
PTAT 3.56 / GTP:2741 / A2A2

LORETA F.RECREIO - FREC148
FREC148 - A2A2

MÃE

AVÔ

SIEMERS MONTEREY HANAN-ET
HOB40F3L3152R23

FANTÁSTICA F.RECREIO - FREC64
LACT. 5.837,0KG LOTE 351.0A5 - A2A2

AVÔ

Lote
75



FLORA FIV HANCOCK RANCHO 3 IRMÃOS

RGD 4618CO - BT FFAN0485 - NP ID01 - CCG - 1/2 HOL + 1/2 GIR - FÊMEA - NASC.:25/06/2025



Clique aqui
Assista ao vídeo

AVÔ

WOODCREST KING DOC
PTAT 2.38 / GTP:2620 / A1A2

RAVI F.RECREIO
FREC67

AVÔ

PAI

SIEMERS DOC HANCOCK
PTAT 3.56 / GTP:2741 / A2A2

LORETA F.RECREIO - FRECI48
FREC148 - A2A2

MÃE

AVÔ

SIEMERS MONTEREY HANAN-ET
#HOB40F3L3152R23

FANTÁSTICA F.RECREIO - FRECI64
LACT. 5.837,0KG LOTE 351.0A5 - A2A2

AVÔ

Lote
75



FIA FIV HANANS RANCHO 3 IRMÃOS

RGD 1574CN - BT FFAN0433 - CCG - 1/2 HOL + 1/2 GIR - FÊMEA - NASC.:02/04/2025



Clique aqui
Assista ao vídeo

AVÔ

SANDY-VALLEY KR EXCALIBUR
PTAT 2.56 / GTR 2694 / AX156171

PAI

SIEMERS EXC HANANS 31753-ET
PTAT 3.56 / GTP1 2741 / A2A2

AVÔ

SIEMERS DOC HANAN 28286-ET
B4CJ144882758

OSCAR DE BRASÍLIA - RRP7838
PTAL 3729KG EMB/ABCGL - A2A2

AVÔ

JUNÇÃO FIV CABO VERDE
JCVL4244 - A2A2

MÃE

DORA FIV CABO VERDE
LACT: 9.077,0KG DE LEITE - A2A2

AVÔ

Lote
76



FICA FIV BREAK EVEN RANCHO 3 IRMÃOS

RGD 4610CO - BTFFAN0465 - NP1360 - CCG - 1/2 HOL + 1/2 GIR - FÊMEA - NASC.:25/06/2025



Clique aqui
Assista ao vídeo

AVÔ

SILVERRIDGE V TIMBERLAKE
AX155121 / A1A2

TEATRO DA SILVÂNIA - EFC383
PTAL 230KG EMBRABOGL - A1A2

AVÔ

PAI

PEAK BREAK EVEN-ET
PTAT 0.52 / GTP 3016 / A1A2

EGÉRIA FIV AGROGIR - ZG1729
LACT. 7.128,0KG LEITE 365/DIAS - A2A2

MÃE

AVÔ

HERMANVILLE DASHE ET
8403147274289 (E)

ÁGNES FIV DO BASA - BASA254
LACT. 6.876,0KG DE LEITE - A2A2

AVÔ

Lote
76



FLAGRA FIV HAS IT ALL RANCHO 3 IRMÃOS

RGD 4613CO - BTFFAN0416 - NP1115 - CCG - 1/2 HOL + 1/2 GIR - FÊMEA - NASC.:17/02/2025



Clique aqui
Assista ao vídeo

AVÔ

SIEMERS RENG0 PERFECT-ET
PTAT 188 / GPT13122 / A2A2

RAVI F.RECREIO
FREC67

AVÔ

PAI

DUCKETT PFCT HAS IT ALL-ET
PTAT 2.25 / GTPI 2965 / A2A2

LORETA F.RECREIO - FREC148
FREC148 - A2A2

MÃE

AVÔ

S-S-I DOC HAVE NOT 8784-ET
840384372047

FANTÁSTICA F.RECREIO - FREC64
LACT: 5.637.0MG-LEITE 351.0KAS - A2A2

AVÔ

Lote
77



FRITADA FIV ALUM RANCHO 3 IRMÃOS

RGD 4605CO - BTFFAN0467 - NP1060 - CCG - 1/2 HOL + 1/2 GIR - FÊMEA - NASC.:25/06/2025



Clique aqui
Assista ao vídeo

AVÔ

WOODCREST KING DOC
PTAT 2.38 / GTP 2620 / A1A2

PAI

S-S-I DOC ALUM
PTAT 0.74 / GTP 2907 / A1A2

AVÔ

MERCÉDES TS 9494-ET
B403190845704

TEATRO TNI SILVÂNIA
EFC1697

AVÔ

BRANCA FIV RANCHO 3 IRMÃOS
FFAN25 - A3A2

MÃE

REM CAMUNDONGO FIV
LACT: 6.771.0KG LEITE 365/DWS

AVÔ

Lote
77



FOFURA FIV MAJORMODE RANCHO 3 IRMÃOS

RGD 4612CO - BTFFAN0458 - NP1315 - CCG - 1/2 HOL + 1/2 GIR - FÊMEA - NASC.:25/06/2025



Clique aqui
Assista ao vídeo

AVÔ

PEAK ALTMAGNIFIQUE-ET
PTAT 0.22 / G1R 2927 / A1A2

PAI

PEAK MAJORMODE-ET
PTAT 0.47 / G1P1 2975 / A1A2

AVÔ

PEAK PALOMA-ET
B-4733054366867 IIII

DRAGÃO TE - LGX3B
PTAL 470KG EMBRIABOGL - A2A2

AVÔ

GARRA DRAGÃO FIV - IPE5630
IPE5630

MÃE

UADA FIV GAVILÃO - GAV1447
GAV1447

AVÔ

Lote
78



FANTÁSTICA FIV HANCOCK RANCHO 3 IRMÃOS

RGD 1600CN - BT FFAN0425 - CCG - 1/2 HOL + 1/2 GIR - FÊMEA - NASC.:02/04/2025



Clique aqui
Assista ao vídeo

AVÔ

WOODCREST KING DOC
PTAT 2.38 / GTP 2620 / A1A2

UGO FIV VILA RICA
GVR1334

AVÔ

PAI

SIEMERS DOC HANCOCK
PTAT 3.56 / GTP 2741 / A2A2

AUREA FIV RANCHO 3 IRMÃOS
FFAN22 - A2A2

MÃE

AVÔ

SIEMERS MONTEREY HANAN-ET
HOB40F3L3152R23

VITÓRIA FIV VILA RICA - GVR1481
LACT. 6.804J0M5 LEITE 376DIAS

AVÔ



Obrigado

PATROCINADORES

