



O ENCONTRO DOS CAMPEÕES



02 DE **MAIO**
SÁBADO · **20h**

CENTRO DE EVENTOS RKC | UBERABA/MG



3º L E I L Ã O

PINTADO

Expozebu



& Convidados Especiais

CATÁLOGO



3º L E I L Ã O

PINTADO

Expozebu

& Convidados Especiais

O ENCONTRO DOS CAMPEÕES!

REALIZAÇÃO:



43 3373.7077

TRANSMISSÃO:



RETRANSMISSÃO:



ASSESSORIA:



62 99990.1616



67 99911.1102



67 99905.2980



19 98298.0777

PATROCÍNIO:



3º L E I L Ã O

PINTADO

Expozebu
& Convidados Especiais

ÍNDICE



& PARCEIROS

LOTE 01 AO 03



& PARCEIROS

LOTE 04 AO 06



& PARCEIROS

LOTE 07 AO 09



& PARCEIROS

LOTE 10 AO 12



& PARCEIROS

LOTE 14 AO 16



& PARCEIROS

LOTE 17 AO 19

CONVIDADOS

| | |
|--|---------|
| Nelore WAP..... | LOTE 20 |
| Velha Senhora Nelore Pintado..... | LOTE 21 |
| Geraldo de Souza Carvalho Jr - Fazenda São Lourenço..... | LOTE 22 |
| Nelore Pintado EV..... | LOTE 23 |



Companheirismo



Há 6 anos iniciou sua criação no Nelore Pintado. Um empresário, visionário, que se apaixonou pela pecuária melhoradora, e pelo ambiente em que a raça se fortaleceu. Para Fabiano, os momentos especiais são vividos no dia a dia da fazenda, ao lado de seus filhos, em um dia de lida comum vendo seus animais.

Um momento marcante para este criador?

O nascimento do Cronos G. Everest, um jovem garrote já consagrado campeão em pista, Campeão Bezerro Expoinel MG 2026. Nascido e criado dentro da Everest, seu primeiro animal de grande destaque iniciando a história da marca. Principalmente por ter sido fruto de um acasalamento pensado por ele, de um touro de sua propriedade na época em questão. "Apenas nós criadores sabemos como é difícil produzir um macho de qualidade que mude a raça. E, assim, a história da Everest se renova, com a chegada do Cronos!"

Grupo Everest

REFERÊNCIA

FIV V3

RG: **NEJA 2340** · NASC.: **28/09/2021** · Fêmea

IMPACTO FIV V3
x LAMBISGÓIA L.CANÇADO
(DHADDO L.CANÇADO x CARTOLLA L.CANÇADO)

Peso: 791 kg

Parida de macho (EVER 511) do
IBIZA FIV GORAN desde 17/02/26

42 óocitos, sendo 38 viáveis
resultando em 14 embriões com sêmen sexado



VÍDEO  VÍDEO



REFERÊNCIA FIV V3



DUGAL G.EVEREST
(REFERÊNCIA x GORAN)

Grupo Everest

CRONOS G.EVEREST

RG: **EVER 420** · NASC.: **10/04/2025** · Macho

MODERNO FIV V3
x HERINGER A4641

(REM DHEEF x GREICE13 FIV MARA MÓVEIS)

Peso: 582 kg



VÍDEO  VÍDEO



- 1º Prêmio – Categoria Bezerra | Expoinel Minas 2026
- 3º Melhor Touro do Campeonato | Expoinel Minas 2026.



MODERNO FIV V3
(pai)

Grupo Everest / Nelore Pintado OT / Nelore Gap

SUPREMA

FIV OT

RG: **OTPI 315** · NASC.: **21/06/2025** · Fêmea

MIL FIV GC DA SL
x IBIZA FIV SUREAL

(**BANNER FIV V3** x **FEITICEIRA FIV V3**)

Peso: 329 kg



VÍDEO  VÍDEO



IBIZA FIV SUREAL
(mãe)



FLAGRA FIV SYAGRI
(irmã própria)



BETINA FIV SYAGRI
(irmã própria)



Humildade



Washington Antunes vem consolidando sua trajetória com um trabalho marcado por dedicação, presença nas pistas e uma busca constante pela excelência genética. À frente da Nelore Xito, construiu um criatório que se destaca não apenas pelos resultados, mas pela consistência ao longo do tempo.

A cada exposição, a cada viagem e a cada desafio, foi fortalecendo um projeto sólido, guiado por paixão pela raça e por um olhar criterioso na seleção. Mais do que competir, construiu uma história pautada em evolução contínua e compromisso – e também em relações verdadeiras.

A amizade é, sem dúvida, um dos pilares dessa trajetória. Ao longo do caminho, Washington coleciona não apenas conquistas, mas parcerias e laços que a pecuária proporcionou, mostrando que o Nelore Pintado vai muito além da pista: é conexão, respeito e história compartilhada.

Um momento marcante para este criador?

A temporada de 2025 foi um divisor de águas. Após um ano inteiro de estrada, dedicação e intensa, veio o reconhecimento máximo: a conquista de Melhor Expositor Nacional, coroando todo o trabalho desenvolvido pela Nelore Xito.

No Nelore Fest, veio também as medalhas de ouro como Melhor Expositor Nelore Pelagens, incluindo o ranking do estado de São Paulo.

“É o resultado de um ano inteiro de esforço, de acreditar no projeto e seguir firme, independente dos desafios.”

Nelore Pintado XITO

JUMA

FIV OT

RG: **OTPI 204** · NASC.: **30/08/2024** · Fêmea

IMPACTO FIV V3
x GENEBRA FIV GC DA SL
(RAMBO DA MN x DINÂMICA GC DA SL)

Peso: 570 kg

Prenhe do IBIZA FIV GORAN
Prev. de parto: 31/10/2026



V Í D E O  V Í D E O



GENEBRA FIV GC DA SL
(mãe)

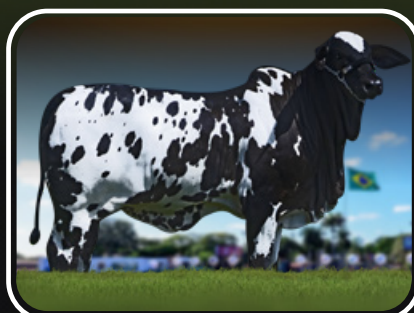

ANGELA FIV XITO
(irmã própria)

Nelore Pintado XITO

AMÉRICA

FIV XITO

RG: **XITO 196** · NASC.: **16/12/2024** · Fêmea

MIL FIV GC DA SL
x NEJA1470 FIV V3
(ESTÁCIO V3 x DRAMA FIV V3)

Peso: 568 kg



VÍDEO  VÍDEO



- 2º Prêmio - Novilha | Expozebu 2026
- 2º Prêmio - Bezerra Maior | Expo Rio Preto
- 2º Melhor - Bezerra Menor | ExpoRio Verde.



DRAMA FIV V3
(avó)

Nelore Pintado XITO

BURCA

FIV XITO

RG: **XITO 377** · NASC.: **04/10/2025** · Fêmea

MARROCOS FIV GC DA SL
x CRISTAL MSA

(VIZARHAN DA CA x ALISHA FIV DE NAVIRA)

Peso: 311 kg



V Í D E O  V Í D E O



• 3º Prêmio - Bezerra Jovem | Expozebu 2026

Compromisso



O Nelore Pintado Zeus nasceu há mais de uma década, 12 anos. Em um momento onde ao assistir um leilão, algo vibrou no coração de José Roberto. Especialmente pela seleção do Nelore Pintado de Preto. Ali, José Roberto entendeu que uma paixão estava nascendo, com um novo desafio de fazer o melhor pela raça. Para ele, a beleza dos indivíduos foi a porta de entrada, mas ele sabia que seria muito mais do que isso. A sua missão como criador, selecionador e melhorador começava aqui.

Um momento marcante para este criador?

Quando tiveram a venda de seu primeiro animal pintado dentro do Leilão Zeus tradicional de Nelore Padrão. Colli percebeu que o Nelore Pintado realmente era capaz de abrilhantar um evento e trazer uma energia especial para seu trabalho. E, na sua opinião, isso se conecta com o fato de que os criadores da raça são unidos de uma forma única, criando amizades para a vida. "O Nelore Pintado é mágico. Como criadores desta raça, temos o compromisso de pensar constantemente na sua evolução, tanto com uma genética afiada, quanto na parte de priorizar a pelagem em sua melhor caracterização – e este é um desafio que nos motiva, pois não é uma ciência exata. O desafio está em nossas mãos e estamos fazendo história."

Nelore Zeus - José Roberto Colli

ANABELA

FIV ZEUS

RG: **ZEUS 9755** · NASC.: **21/06/2025** · Fêmea

MIL FIV GC DA SL
x DAMINHA V3

(RESGATE L.CANÇADO x DAMA V3)

Peso: 421 kg



VÍDEO  VÍDEO



- Campeã Bezerra Menor Expoinel Minas 2026
- Campeã Bezerra Menor Expo Umuarama 2026



ANABELA FIV ZEUS



DAMINHA V3
(mãe)

Nelore Zeus - José Roberto Colli / Nelore Baloubet

SARTI FIV ZEUS

RG: **ZEUS 7406** · NASC.: **10/12/2021** · Fêmea

ODULO ZEUS
x QUIXIMA ZEUS

(LACRE FIV L.CANÇADO x EXTERNA FIV GC DA SL)

Peso: 910 kg

Parida de fêmea do DAKOTA desde 06/09/26
Inseminada (10/04/26) do MIL FIV GC DA SL



V Í D E O  V Í D E O

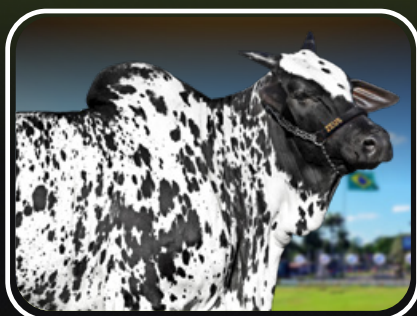

SARTI FIV ZEUS



FISIOLOGIA L. CANÇADO
(bisavó)



ODULO ZEUS
(pai)

Nelore Zeus - José Roberto Colli

ALANA

FIV ZEUS

RG: **ZEUS 9863** · NASC.: **06/08/2025** · Fêmea

MIL FIV GC DA SL
x IBIZA FIV BARCELONA
(**IBIZA FIV GORAN** x **IBIZA FIV SURREAL**)

Peso: 332 kg



VÍDEO  VÍDEO



ALANA FIV ZEUS



IBIZA FIV BARCELONA
(mãe)



IBIZA FIV SURREAL
(avó)

Coragem



V3

Confiamos que Nelore Pintado vai muito além da beleza. É, hoje, a raça que mais cresce no país, e isso se deve, antes de tudo, a ser Nelore – uma raça que não para de evoluir e avança a passos largos.

Uma raça que não se resume a padrões estéticos. Ela se destaca também pelas qualidades de corte, essenciais para o avanço da pecuária.

Um trabalho diário que busca sempre promover a verdadeira evolução dos indivíduos, geração após geração, com resultados consistentes e sólidos.

No fim, o que realmente tem valor é a produtividade e o compromisso diário com o melhoramento genético – um trabalho que se comprova, incansavelmente, a cada nova geração. Tanto na avaliação genética quanto nas pistas de julgamento, o foco nosso sempre será a evolução da raça!

Um momento marcante para este criador?

A conquista dos grandes campeonatos macho e fêmea na Expozebu 2025. Uma realização de um sonho e a confirmação de que nosso trabalho tem sido bem feito e a nossa base genética de mais de 70 anos de seleção tem se provado e vem se provando no passar do tempo!

Nelore V3

LARA

FIV V3

RG: **NEJA 4335** • NASC.: **24/09/2024** • Fêmea

JATO FIV V3
x NEJA2846 FIV V3

(BARULHO FIV V3 x LAMBONA L.CANÇADO)



VÍDEO  VÍDEO

Peso: 612 kg

Prenhe do ABAGHAR L.VERA
Prev. de parto: janeiro/27



- 1º Prêmio Novilha - Expozebu 2026
- 3ª Melhor Campeonato Novilha - Expozebu 2026
- Campeã Novilha | Expoinel Minas;
- Reservada Campeã Novilha Menor;
- 3º Lugar Grande Campeonato | Expo Rio Preto



LAMBONA L.CANÇADO
(avó)



JATO FIV V3
(pai)

Nelore V3

BOA

FIV V3

RG: **NEJA 4820** • NASC.: **21/03/2025** • Fêmea

IBIZA FIV GORAN
x DRAMA FIV V3

(BANNER FIV V3 x PINTURA V3)



Peso: 488 kg



- 1º Prêmio Novilha Menor | Expozebu 2026;
- Premiada na Expoinel Minas



DRAMA FIV V3
(mãe)



IBIZA FIV GORAN
(pai)

Nelore V3

NEJA 4092

FIV V3

RG: **NEJA 4092** · NASC.: **24/07/2024** · Fêmea

FUTURO FIV V3
x GALÁXIA FIV V3

(GOLIAS DA STA x ELEGÂNCIA JO)



VÍDEO  VÍDEO

Peso: 614 kg

Prenhe do NEJA 3192 FIV V3
Prev. de parto para maio/2026



- 1º Prêmio Novilha Maior - Expozebu 2026
- 1º Prêmio Campeonato Novilha Menor Expo Rio Preto;
- 2º Prêmio Campeonato Novilha Expoinel.



ELEGÂNCIA JO
(avó)



FUTURO FIV V3
(pai)



Lealdade



NELORE PINTADO HARAS LA

Nossa trajetória nasce na pecuária, onde somos a terceira geração dedicada à criação de gado. Fomos criados na fazenda, ao lado de nossos pais e avós, aprendendo desde cedo os valores, a rotina e o compromisso que a vida no campo exige. Ainda na infância, nas apartações de bezerras, quando tínhamos a oportunidade de escolher um animal de presente de nossos avós, a preferência sempre foi clara: os pintados já despertavam em nós uma admiração especial. Em 2018, demos início à criação do Nelore Pintado PO, filhas do consagrado Lacre na Lajota e da matriz Lambisgoia.

Um momento marcante para este criador?

Em 2019, adquirimos o reprodutor Impacto FIV V3, um touro que rapidamente se destacou, trazendo resultados expressivos e contribuindo de forma marcante para a evolução do nosso plantel. Com o passar do tempo, nosso propósito se fortaleceu. Ainda em 2019, com a bênção de Deus e a abertura de novas oportunidades, tivemos a honra de adquirir um plantel completo do Sr. Zeca Tavares – marco que consolidou o início do Nelore Pintado Haras LA. Hoje, seguimos firmes no propósito de selecionar animais com qualidade, genética e padrão racial, sempre pautados na tradição, na fé e na paixão pela pecuária

Haras e Nelore Pintado L.A.

CLOÉ

FIV DA HLA

RG: **HLA 1358** · NASC.: **05/03/2026** · Fêmea

MIL FIV GC DA SL
x IBIZA FIV SUREAL

(BANNER FIV V3 x FEITICEIRA FIV V3)



V Í D E O  V Í D E O



IBIZA FIV SUREAL
(mãe)



FEITICEIRA FIV V3
(avó)



BETINA FIV SYAGRI
(irmã)

Haras e Nelore Pintado L.A.

CELINE

FIV DA HLA

RG: **HLA 1314** · NASC.: **01/03/2026** · Fêmea

IBIZA FIV GORAN
x BETINA FIV SYAGRI
(MIL FIV GC DA SL x IBIZA FIV SUREAL)



V Í D E O



V Í D E O



BETINA FIV SYAGRI
(mãe)



IBIZA FIV SUREAL
(avó)

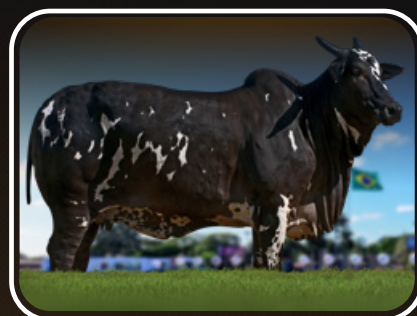

FEITICEIRA FIV V3
(bisavó)

Haras e Nelore Pintado L.A.



VÍDEO  VÍDEO

ANTONELLA FIV DA HLA

RG: **HLA 882** · NASC.: **02/03/2025** · Fêmea

VALOR FIV V3
x 219 FIV DA NELORE WAP

(MIL FIV GC DA SL x SAFIRA DA NELORE WAP)

Peso: 509 kg

OU

AQUABELA FIV DA HLA

RG: **HLA 888** · NASC.: **09/03/2025** · Fêmea

VALOR FIV V3
x 219 FIV DA NELORE WAP

(MIL FIV GC DA SL x SAFIRA DA NELORE WAP)

Peso: 524 kg

OU

ATENA FIV DA HLA

RG: **HLA 899** · NASC.: **15/02/2025** · Fêmea

VALOR FIV V3
x 219 FIV DA NELORE WAP

(MIL FIV GC DA SL x SAFIRA DA NELORE WAP)

Peso: 514 kg

União



NELORE PINTADO

Angelo iniciou sua criação há cerca de 6 anos. Em pouco tempo, atingiu feitos surpreendentes. O encanto pela raça é algo que atravessa legados, dado que Zebu está no sangue da família OT. O melhoramento genético e o Zebu são duas coisas que correm na veia desse criador. A vontade de fomentar uma raça e levá-la para outros patamares, foi algo que acendeu uma chama dentro do seu coração.

Um momento marcante para este criador?

A primeira vez que Angelo viu um vídeo da Estrela FIV V3 já a identificou como um animal diferenciado, não houve dúvidas. Na oportunidade em que o animal foi ofertado a 100%, enxergou um novo desafio e teve a coragem e a ousadia de iniciar seu plantel com uma das fêmeas mais valorizadas daquele momento do Nelore Pintado, mesmo com patamares bem distantes do que se encontra hoje com o desenvolvimento da raça. "Eu a vi como uma bezerra extraordinária. Não sabia se ia conseguir comprá-la, mas estava convicto que seria um animal para mudar o rumo da nossa seleção". Depois de alguns anos, a bezerra que já se tornara vaca e matriz, veio a ser a primeira Grande Campeã da Expozebu. Já não era mais uma aposta, era uma certeza. Mais alguns anos depois, nasce sua sucessora: Celia Maria FIV OT, com o nome da mãe de Angelo, tão nova, e já consagrada como a Res. Grande Campeã da Expoinel MG 2026. Este é o mais gratificante - o legado, a sucessão, na família e na criação.

Nelore Pintado OT

JOIA RARA

FIV OT

RG: **OTPI 358** · NASC.: **15/09/2025** · Fêmea

JATO FIV V3
x GENEBRA FIV GC DA SL
(RAMBO DA MN x DINÂMICA GC DA SL)

Peso: 325 kg



V Í D E O  V Í D E O



GENEBRA FIV GC DA SL
(mãe)

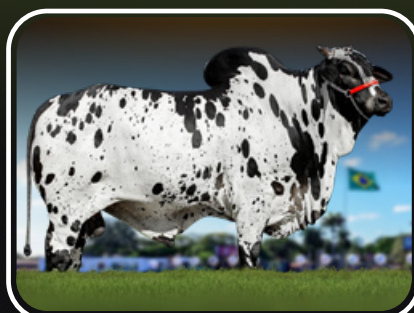

JATO FIV V3
(pai)

Nelore Pintado OT / Nelore GAP / Grupo Everest

BILARA

FIV NELORE GAP

RG: **NGAP 117** · NASC.: **22/06/2025** · Fêmea

IBIZA FIV GORAN
x IBIZA FIV SUREAL
(BANNER FIV V3 x FEITICEIRA FIV V3)

Peso: 396 kg



• 3ª Melhor Bezerra Menor - Expoinel/MG 2026



IBIZA FIV SUREAL
(mãe)

Nelore Pintado OT / Grupo Everest / Nelore Gap

CELINE

FIV NELORE GAP

RG: **NGAP 202** · NASC.: **07/12/2025** · Fêmea

MIL FIV GC DA SL
x PAOLA FIV SYAGRI

(IBIZA FIV GORAN x LAMBONA L.CANÇADO)



V Í D E O  V Í D E O

Peso: 205 kg



LAMBONA L.CANÇADO
(avó)

3º L E I L Ã O

PINTADO

Expozebu



& Convidados Especiais

D U R A N T E

91ª EXP  ZEBU

CONVIDADOS

Nelore WAP LOTE **20**

Velha Senhora Nelore Pintado LOTE **21**

Geraldo de Souza Carvalho Jr - Fazenda São Lourenço LOTE **22**

Nelore Pintado EV LOTE **23**

ANIMAL | IND

Nelore WAP

627

FIV DA NELORE WAP

RG: **WAP 627** · NASC.: **09/12/2024** · Fêmea

IBIZA FIV SOLITÁRIO
x FELICIDADE FIV DA NELORE WAP

(MIL FIV GC DA SL x SAFIRA DA NELORE WAP)



V Í D E O  V Í D E O

Peso: 620 kg

Prenhe do ATREVIDO FIV DA NELORE WAP
Média de 142 oocitos viáveis por aspiração.



• Campeã Novilha Expozebu 2026

Velha Senhora Nelore Pintado

GLEN SCOTIA

FIV DA VELHA SENHORA

RG: **GENI 352** · NASC.: **17/09/2025** · Fêmea

MIL FIV GC DA SL
x POESIA FIV CEST
(IMPACTO FIV V3 x DIVA V3)



V Í D E O  V Í D E O

Peso: 339 kg



POESIA FIV CEST
(mãe)



DIVA V3
(avó)

Geraldo de Souza Carvalho Jr - Fazenda São Lourenço / Elcio Quirino

BARCELONA

FIV GC DA SL

RG: **GSCA 2189** · NASC.: **27/09/2022** · Fêmea

MIL FIV GC DA SL
x ANGRA FIV GC DA SL
(BITELO DA SS x SAVANA DA CAFÉ)

Peso: 843 kg

Parida de fêmea do ODULO ZEUS
Prenhe do DIVISOR FIV V3 .



VÍDEO  VÍDEO



ANGRA FIV GC DA SL
(mãe)

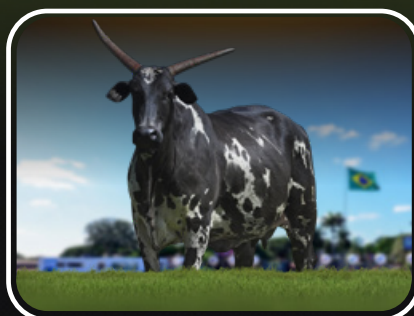

SAVANA DA CAFÉ
(avó)

Nelore Pintado EV / JVF Ranch

MOLDURA 5

FIV DO AVEV

RG: **AVEV 613** · NASC.: **17/05/2024** · Fêmea

BANNER FIV V3
x MOLDURA DA MEV
(LACRE FIV L.CANÇADO x GIGI DA MEV)

Peso: 674 kg

Parida de macho (AVEV 852)
do ANDIRA OT desde 06/04/2026



V Í D E O  V Í D E O



- Campeã Novilha Maior - Expozebu 2026.
- Reservada Campeã Bezerra Maior - Expozebu 2025
- Campeã Bezerra Maior - Goiânia/GO 2025
- 3º no Grande Campeonato - Goiânia/GO 2025
- Campeã Novilha Menor - Iporá/GO 2025
- Grande Campeã - Iporá/GO 2025
- Campeã Novilha Menor - Expoinel 2025
- MEDALHA DE BRONZE RANKING NACIONAL ACNB 2024/2025



BANNER FIV V3
(pai)

Fazenda Cabaçal

CRISTAL 1

FIV DA CABAÇAL

RG: **BAM 8963** · NASC.: **22/01/2025** · Fêmea

IBIZA FIV GORAN
x CRISTAL FIV DA CABAÇAL

(BANNER FIV V3 x BRIZA FIV V3)

Peso: 542 kg

Prenhe do MIL FIV GC DA SL.
Prev. de parto: outubro/2026



V Í D E O  V Í D E O



SALINA DA CAFÉ
(bisavó)

GENEBRA

ANIMAL | IND

33%
À VENDA

Netinho Cardoso

GENEBRA

FIV GC DA SL

RG: **GSCA 925** · NASC.: **03/01/2018** · Fêmea

RAMBO DA MN
x DINÂMICA GC DA SL
(HOLTER L. CANÇADO x IAIÁ L. CANÇADO)

Inseminada do IBIZA FIV GORAN

+ OS 2 CLONES:
GENEBRA TN1 e GENEBA TN2



VÍDEO  VÍDEO



JOIA RARA FIV OT
(GENEBRA x JATO)



JUMA FIV OT
(GENEBRA x IMPACTO)



02 DE MAIO
SÁBADO · 20h

CENTRO DE EVENTOS RKC | UBERABA/MG

3º L E I L Ã O

PINTADO

Expozebu



& Convidados Especiais

D U R A N T E

91ª EXP ZEBU

REALIZAÇÃO:



43 3373.7077

TRANSMISSÃO:



RETRANSMISSÃO:



VÍDEOS/FOTOS (PROMOTORES):



AGÊNCIA:



ASSESSORIA:



62 99990.1616



67 99911.1102



67 99905.2980



19 98298.0777

LEILÃO OFICIAL:



PATROCÍNIO:

