

2º LEILÃO

# PINTADO

*Raiz*



*Catálogo Virtual*

05 • MAIO • 2026 | 19:00HR

REALIZAÇÃO:



LEILOEIRA:



ASSESSORIA:



PREMIER  
ASSESSORIA PECUÁRIA



# CONDIÇÃO DE PAGAMENTO

(01 + 39 PARCELAS IGUAIS)  
À VISTA COM 15% DE DESCONTO

# CONDIÇÕES DE FRETE



LOTE  
**01**

2º LEILÃO  
**PINTADO**  
*Raiz*



# RAVEL DA GAROA

• BEZERRO •

RGN: CIEL 81 • NASC.: 02/12/2025 • SEXO: MACHO • COR: VERMELHO

BARALHO FIV GC DA SL

LIDER FIV GC DA SL

CALCADA FIV MARCA CF

UTAN DE NAVIRAI

504 FIV DA TERRA BRAVA

3749 DA TERRA BRAVA

LOTE  
**02**

2º LEILÃO  
**PINTADO**  
*Raiz*



# MAYA DA GAROA

• NOVILHA •

RGN:CIEL 40 • NASC.: 28/09/2024 • SEXO: FEMEA • COR: PRETO

 **:367kg**

SORTUDO GC DA SL

BANNER FIV V3

6586 GC DA SL\*

IMPALA FIV GC DA SL

FLORADA GC DA SL\*

HEMATA L.CANCADO

ISEMINADA DO: DIPLOMATA GC DA SL - DESDE: 10/04/2026

LOTE  
**03**

2º LEILÃO  
**PINTADO**  
*Raiz*

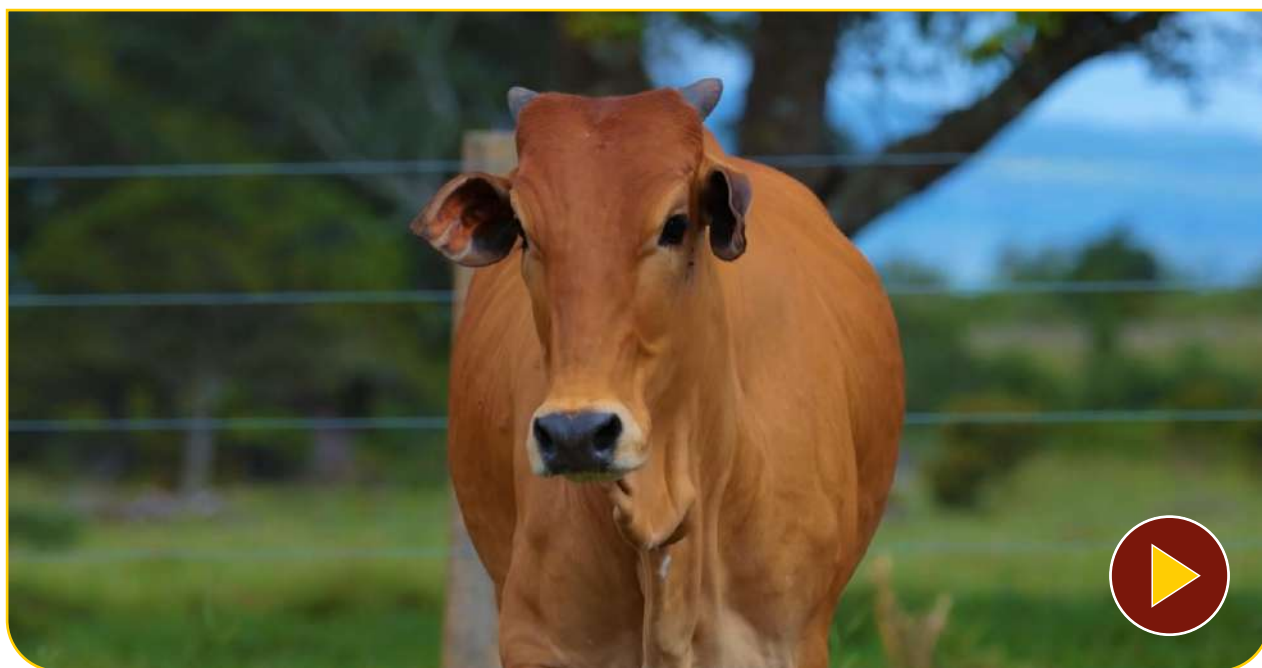

# RAFA DA GAROA

• NOVILHA •

RGN:CIEL 51 • NASC.: 11/05/2025 • SEXO: FEMEA • COR: VERMELHO

GOLIAS DA STA

EPICO FIV GC DA SL

COLORIDA FIV MARCA CF

DRUSO DA HCA

RANCOROSA DA AGM

LONDRINA DA AGM

LOTE  
**04**

2º LEILÃO  
**PINTADO**  
*Raiz*



# TROVAO DA GAROA

• BEZERRO •

RGN:CIEL 50 • NASC.: 11/11/2025 • SEXO: MACHO • COR: VERMELHO

 **:397kg**

REM F22 FIV

ECO FIV GC DA SL

LEAL FIV GC DA SL

CAMPINA

FALABELA FIV GC DA SL

FICHA FIV GC DA SL

LOTE  
**05**

2º LEILÃO  
**PINTADO**  
*Raiz*



# KIKO DA GAROA

• GAROTE •

RGN:CIEL 42 • NASC.: 14/05/2025 • SEXO: MACHO • COR: PRETO

 **:434kg**

BARALHO FIV GC DA SL

LIDER FIV GC DA SL

CALCADA FIV MARCA CF

GOLIAS DA STA

RACHADA DA AGM

MACEIO DA AGM

LOTE  
**06**

2º LEILÃO  
**PINTADO**  
*Raiz*



# TURGO DA GAROA

• GAROTE •

RGN: CIEL 52 • NASC.: 09/05/2025 • SEXO: MACHO • COR: VERMELHO

 **:389kg**

BARALHO FIV GC DA SL

LIDER FIV GC DA SL

CALCADA FIV MARCA CF

HOLTER L.CANCADO

MARIA ESTHER GC DA SL

H-STERN FIV GC DA SL

LOTE  
**07**

2º LEILÃO  
**PINTADO**  
*Raiz*



# PIPOCA DA GAROA

• BEZERRA •

RGN:CIEL 60 • NASC.: 14/08/2025 • SEXO: FEMEA • COR: VERMELHO

REM F22 FIV

LEAL FIV GC DA SL

FALABELA FIV GC DA SL

ECO FIV GC DA SL

CAMPINA

FICHA FIV GC DA SL

LOTE  
**08**

2º LEILÃO  
**PINTADO**  
*Raiz*

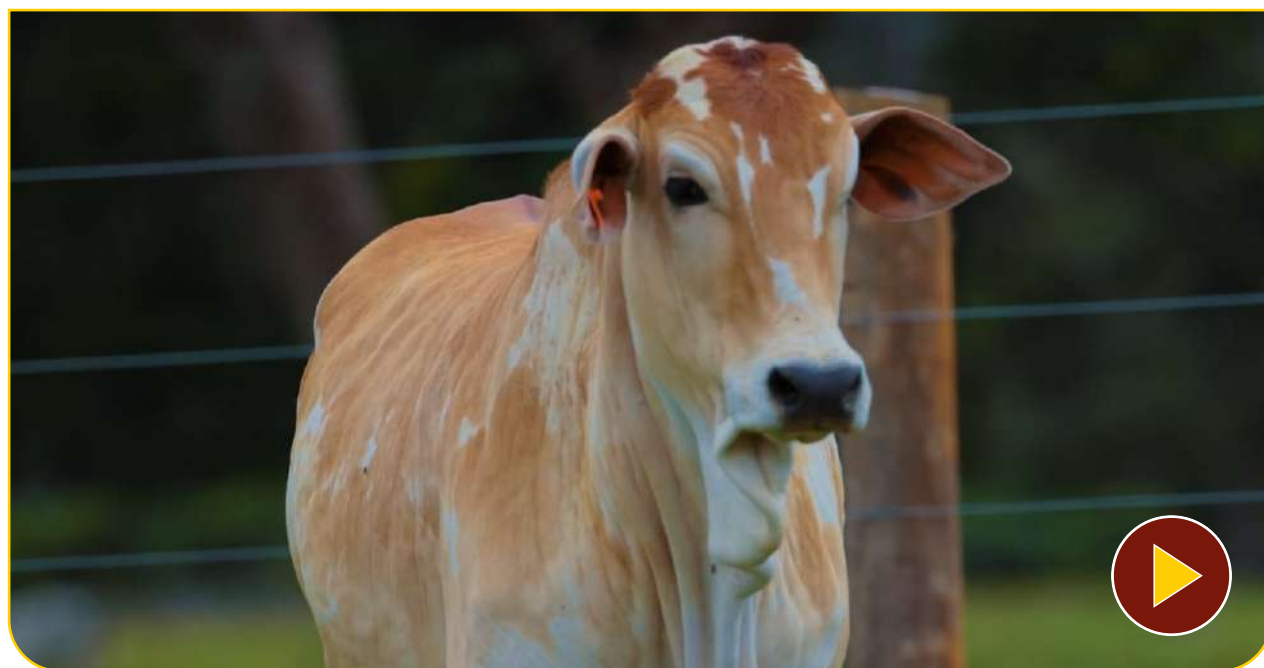

# RAVANA DA GAROA

• NOVILHA •

RGN:CIEL 94 • NASC.: 13/07/2024 • SEXO: FEMEA • COR: VERMELHO

REM F22 FIV

LEAL FIV GC DA SL

FALABELA FIV GC DA SL

PAO DE LO DA CA

INGRID FIV GC DA SL

YANARA FIV MARCA CF

ISEMINADA DO: DIJON DA MATINHA - DESDE:10/04/2026

LOTE  
**09**

2º LEILÃO  
**PINTADO**  
*Raiz*



# PAOLLA DA GAROA

• NOVILHA •

RGN:CIEL 20 • NASC.: 27/11/2024 • SEXO: FEMEA • COR: VERMELHO

AMADO HCA

EBHAN DA CA

MANDHRA DA CA

GOLIAS DA STA

RAQUEL DA AGM

MERIDA DA AGM

ISEMINADA DO: DIJON DA MATINHA - DESDE:10/04/2026

LOTE  
**11**

2º LEILÃO  
**PINTADO**  
*Raiz*



# CLARA DA GAROA

• NOVILHA •

RGN: CIEL 25 • NASC.: 29/08/2024 • SEXO: FEMEA • COR: VERMELHO

AMADO HCA

EBHAN DA CA

MANDHRA DA CA

VADHERU DA CA

REDOMA DA AGM

MECA DA AGM

ISEMINADA DO: LENON GC DA SL - DESDE: 10/04/2026

LOTE  
**12**

2º LEILÃO  
**PINTADO**  
*Raiz*



# MARY DA GAROA

• NOVILHA •

RGN: CIEL 41 • NASC.: 26/04/2025 • SEXO: FEMEA • COR: VERMELHO

 **:362kg**

REM F22 FIV

LEAL FIV GC DA SL

FALABELA FIV GC DA SL

PALADINO DO IVAI

LAURINHA FIV GC DA SL

IPANEMA FIV MARCA CF

LOTE  
**14**

2º LEILÃO  
**PINTADO**  
*Raiz*



# RUSSO DA GAROA

• BEZERRO •

RGN: CIEL 27 • NASC.: 05/08/2025 • SEXO: MACHO • COR: VERMELHO

 **:337kg**

REM F22 FIV

LEGITIMO FIV GC DA SL

GENEBRA FIV GC DA SL

REM ARMADOR

BELA TE DA B MEL

FORMOSA GC DA SL

LOTE  
**15**

2º LEILÃO  
**PINTADO**  
*Raiz*

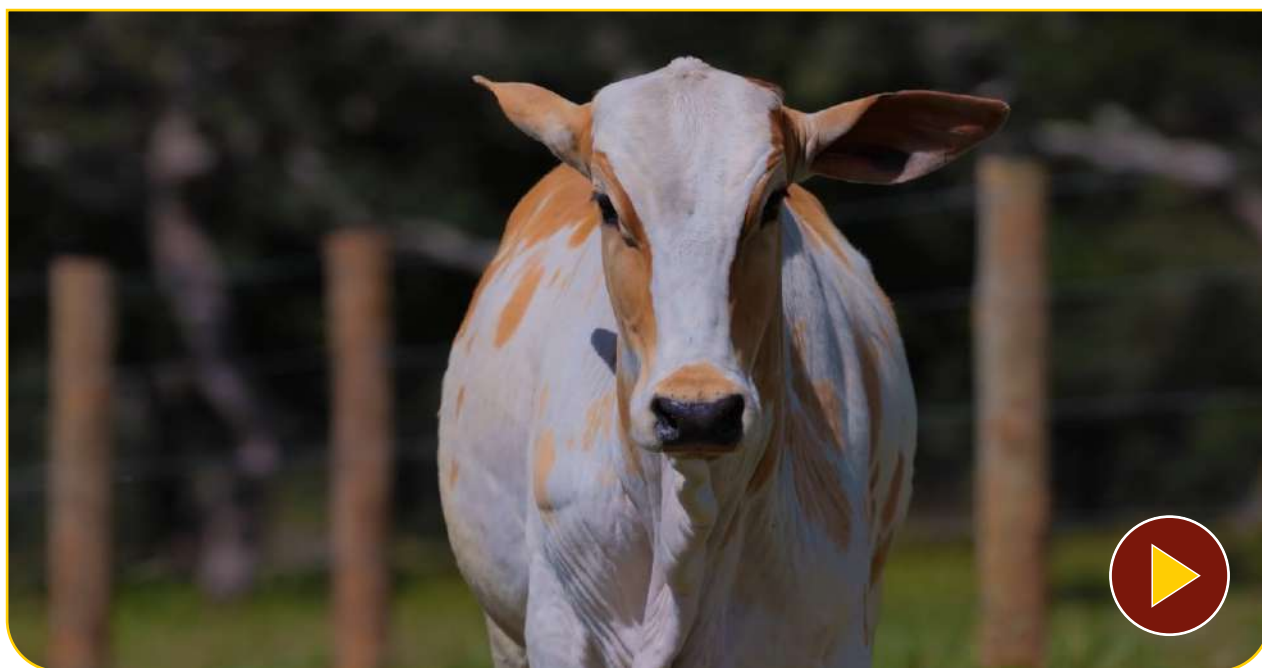

# APOLO DA GAROA

• BEZERRO •

RGN:CIEL 59 • NASC.: 14/08/2025 • SEXO: MACHO • COR: VERMELHO

REM F22 FIV

LEAL FIV GC DA SL

FALABELA FIV GC DA SL

ECO FIV GC DA SL

CAMPINA

FICHA FIV GC DA SL

LOTE  
**16**

2º LEILÃO  
**PINTADO**  
*Raiz*



# MUMBAI FIV GC DA SL

• TOURO •

RGN:GSCA 1891 • NASC.: 01/12/2021 • SEXO: MACHO • COR: PRETO

BANNER FIV V3

IMPACTO FIV V3

LAMBONA L. CANCELADO

PINTOR FIV L.CANCELADO

GURIA FIV GC DA SL

CARRERA FIV GC DA SL

• TOURO PREMIADO EM UBERABA 2023 •

LOTE  
**17**

2º LEILÃO  
**PINTADO**  
*Raiz*



# CAMURCA DA B. MEL

• NOVILHA •

RGN:FBDM 88 • NASC.: 14/07/2024 • SEXO: FEMEA • COR: VERMELHO

 **:429kg**

PALADINO DO IVAI

REM EMBAIXADOR

PINCEL FIV V3

765 DA STF

ATAKADA L. CANCADO

DANY DA STF

ISEMINADA DO: NOBRE GC DA SL - DESDE: 10/04/2026

LOTE  
**18**

2º LEILÃO  
**PINTADO**  
*Raiz*

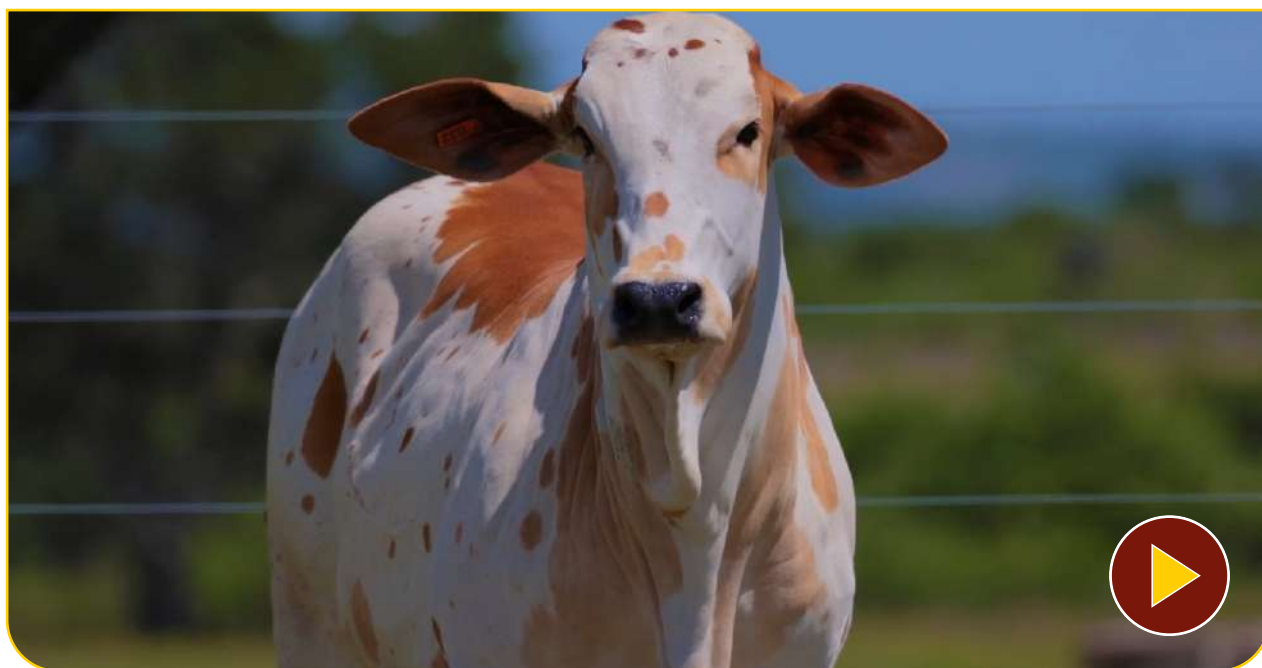

# NINA DA GAROA

• BEZERRA •

RGN:CIEL 32 • NASC.: 17/08/2025 • SEXO: FEMEA • COR: VERMELHO

 **:342kg**

REM F22 FIV

LEAL FIV GC DA SL

FALABELA FIV GC DA SL

PAO DE LO DA CA

INGRID FIV GC DA SL

YANARA FIV MARCA CF

LOTE  
**19**

2º LEILÃO  
**PINTADO**  
*Raiz*

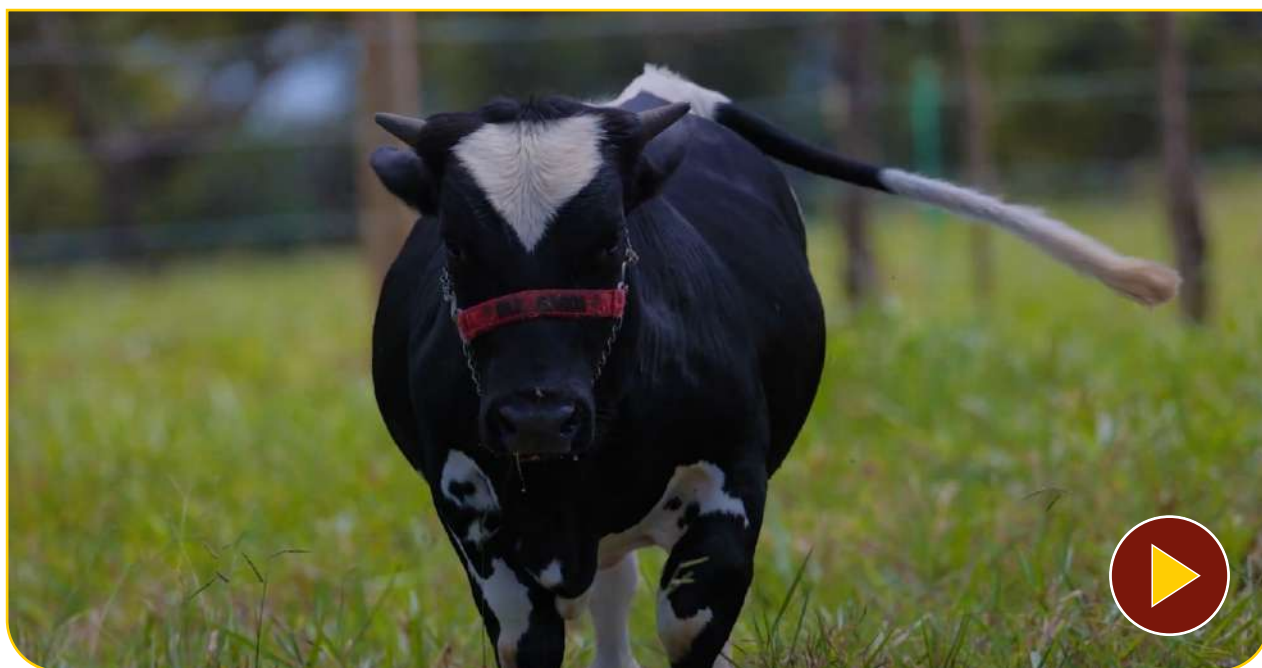

# DELICADO DA GAROA

• GAROTE •

RGN:MINI BOI 200 • NASC.: 15 MESES • SEXO: MACHO • COR: PRETO

 **:239kg**

LOTE  
**20**

2º LEILÃO  
**PINTADO**  
*Raiz*

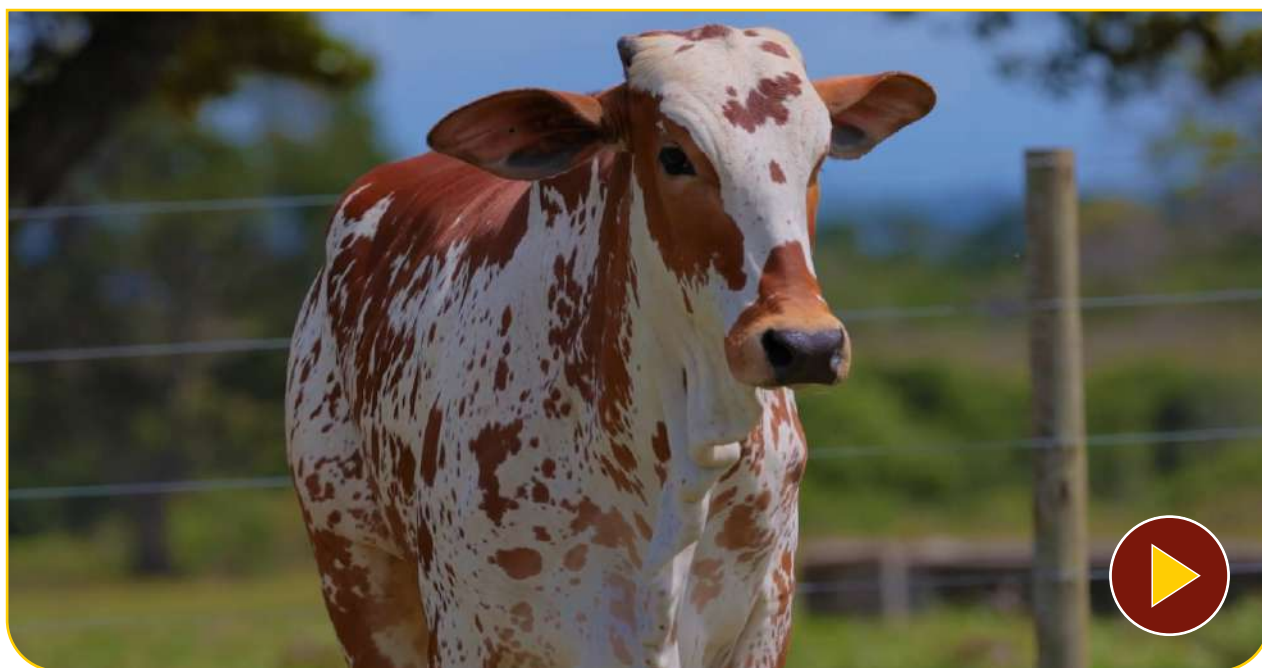

# PEITRA DA GAROA

• NOVILHA •

RGN:CIEL 53 • NASC.: 13/01/2025 • SEXO: FEMEA • COR: VERMELHO

 **:386kg**

BARALHO FIV GC DA SL

LIDER FIV GC DA SL

CALCADA FIV MARCA CF

DRUSO DA HCA

QUINTANA DA AGM

KALENA DA AGM

LOTE  
**21**

2º LEILÃO  
**PINTADO**  
*Raiz*



# RAIA DA GAROA

• BEZERRA •

RGN:CIEL 56 • NASC.: 11/08/2025 • SEXO: FEMEA • COR: VERMELHO

REM F22 FIV

LEAL FIV GC DA SL

FALABELA FIV GC DA SL

PAO DE LO DA CA

INGRID FIV GC DA SL

YANARA FIV MARCA CF



# OBAMA DA GAROA

• BEZERRO •

RGN: CIEL 96 • NASC.: 28/08/2025 • SEXO: MACHO • COR: VERMELHO

REM F22 FIV

LEAL FIV GC DA SL

FALABELA FIV GC DA SL

GOLIAS DA STA

RANULFA DA AGM

MALHADA DA AGM

LOTE  
**23**

2º LEILÃO  
**PINTADO**  
*Raiz*

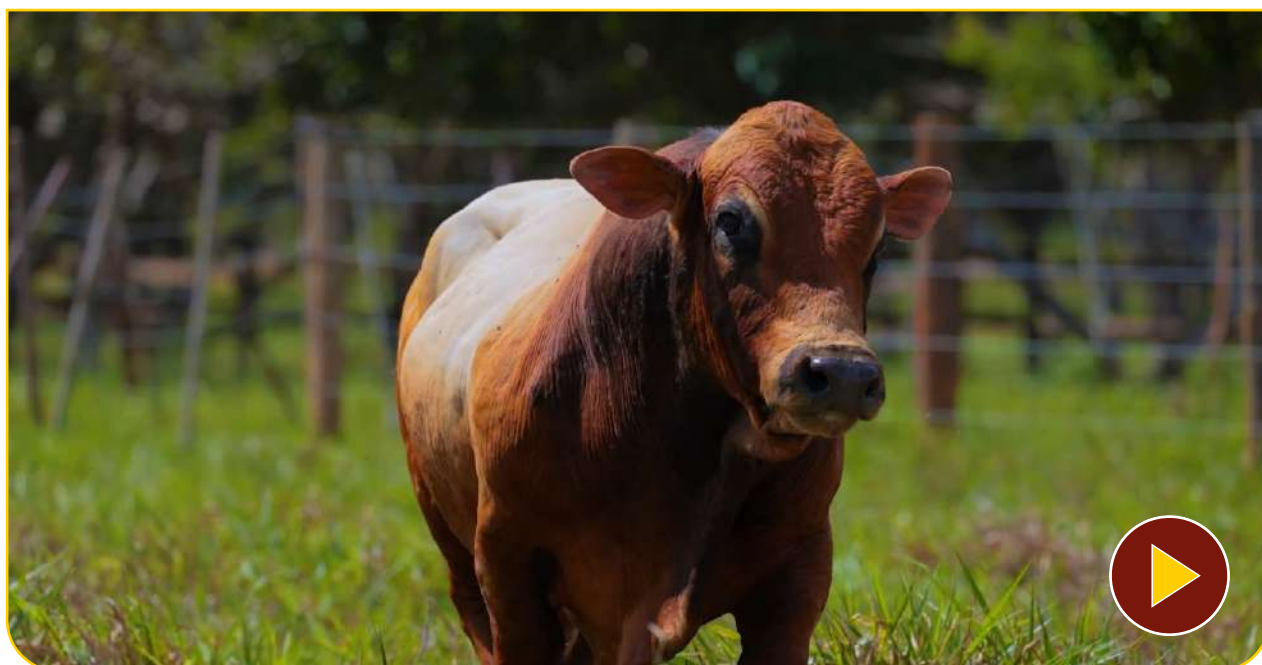

# FAMOSO DA GAROA

• TOURO •

RGN:MINI BOI 100 • NASC.: 04 ANOS • SEXO: MACHO • COR: VERMELHO

 **:495kg**

LOTE  
**24**

2º LEILÃO  
**PINTADO**  
*Raiz*



# TORO DA GAROA

• BEZERRO •

RGN:CIEL 31 • NASC.: 08/08/2025 • SEXO: MACHO • COR: PRETO

 **:387kg**

REM F22 FIV

LEAL FIV GC DA SL

FALABELA FIV GC DA SL

DRUSO DA HCA

REVELACAO DA AGM

IBATIBA DA AGM

LOTE  
**25**

2º LEILÃO  
**PINTADO**  
*Raiz*

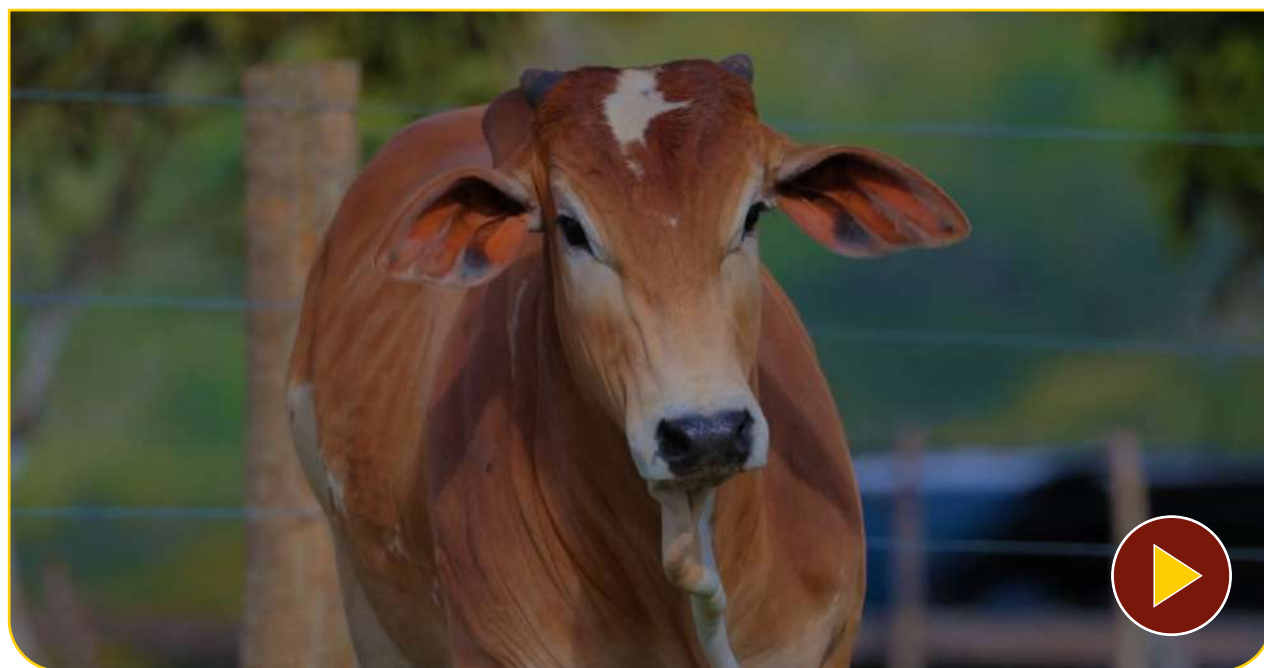

# DEUSO DA GAROA

• BEZERRO •

RGN: CIEL 28 • NASC.: 05/06/2025 • SEXO: MACHO • COR: VERMELHO

 **:391kg**

GOLIAS DA STA

EPICO FIV GC DA SL

COLORIDA FIV MARCA CF

GOLIAS DA STA

ITALIA FIV GC DA SL

OLINDA MARCA CF

LOTE  
**26**

2º LEILÃO  
**PINTADO**  
*Raiz*

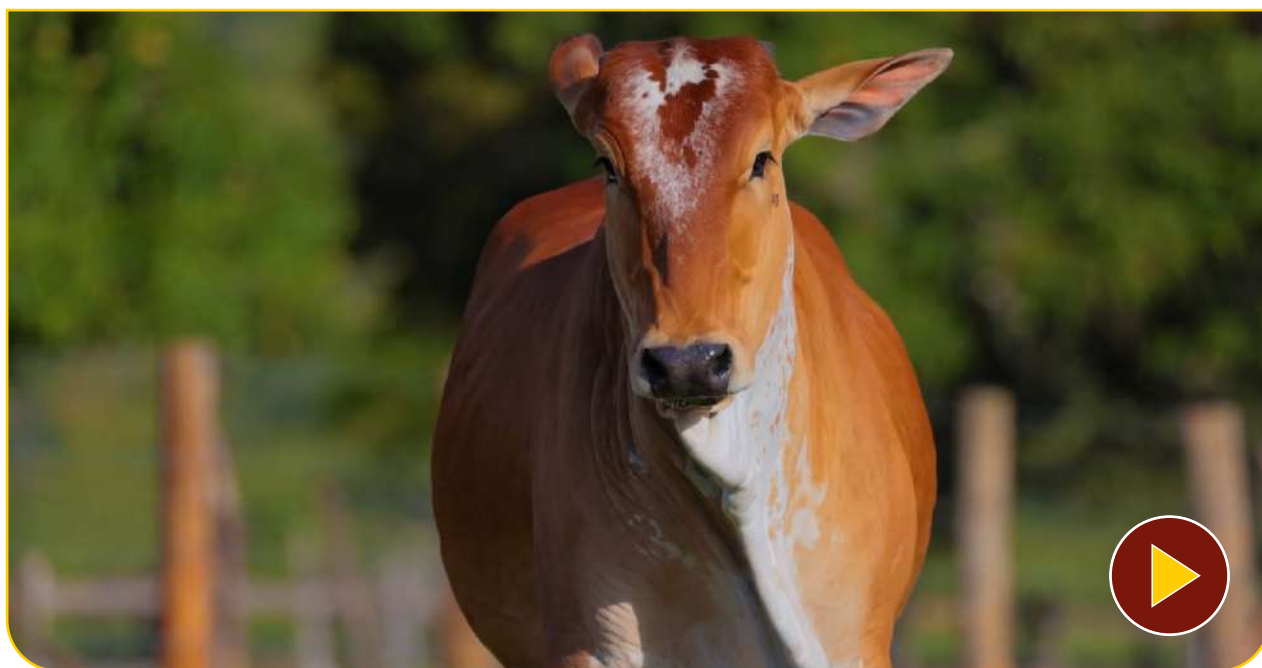

# GRADIOSA DA GAROA

• NOVILHA •

RGN:CIEL 6 • NASC.: 01/05/2024 • SEXO: FEMEA • COR: VERMELHO

 **:421kg**

REM F22 FIV

PALADINO DO IVAI

LEAL FIV GC DA SL

LAURINHA FIV GC DA SL

FALABELA FIV GC DA SL

IPANEMA FIV MARCA CF

ISEMINADA DO: LENON GC DA SL - DESDE: 10/04/2026

LOTE  
**27**

2º LEILÃO  
**PINTADO**  
*Raiz*

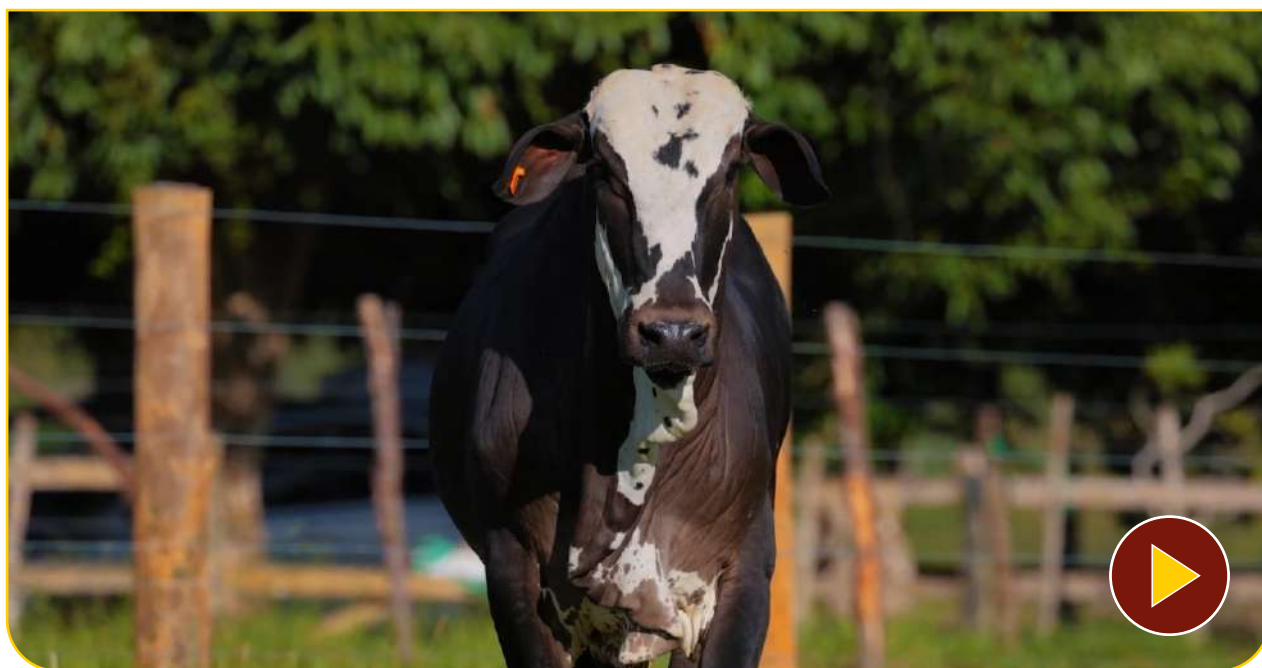

# LANO DA GAROA

• GAROTE •

RGN:CIEL 39 • NASC.: 12/09/2024 • SEXO: MACHO • COR: PRETO

 **:389kg**

SORTUDO GC DA SL

6586 GC DA SL\*

FLORADA GC DA SL\*

BANNER FIV V3

CONQUISTA

FAVORITA FIV V3

LOTE  
**28**

2º LEILÃO  
**PINTADO**  
*Raiz*

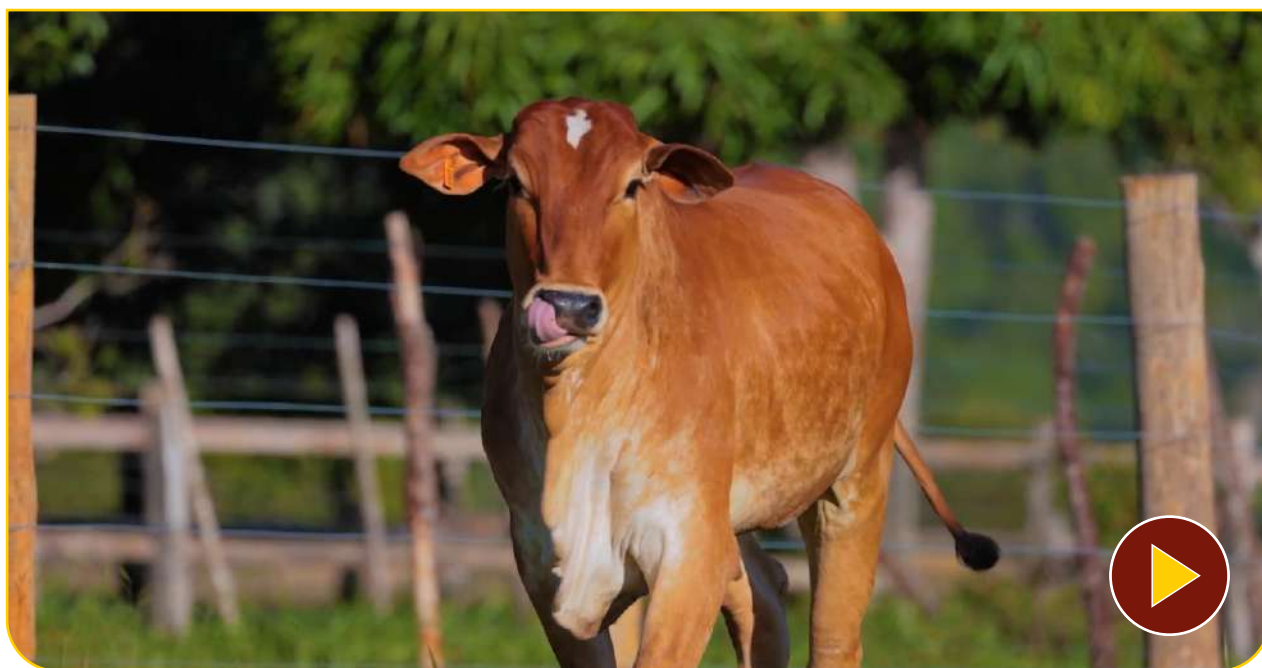

# MEGA DA GAROA

• BEZERRA •

RGN: CIEL 58 • NASC.: 12/08/2025 • SEXO: FEMEA • COR: VERMELHO

REM F22 FIV

LEAL FIV GC DA SL

FALABELA FIV GC DA SL

GOLIAS DA STA

RANULFA DA AGM

MALHADA DA AGM

LOTE  
**29**

2º LEILÃO  
**PINTADO**  
*Raiz*

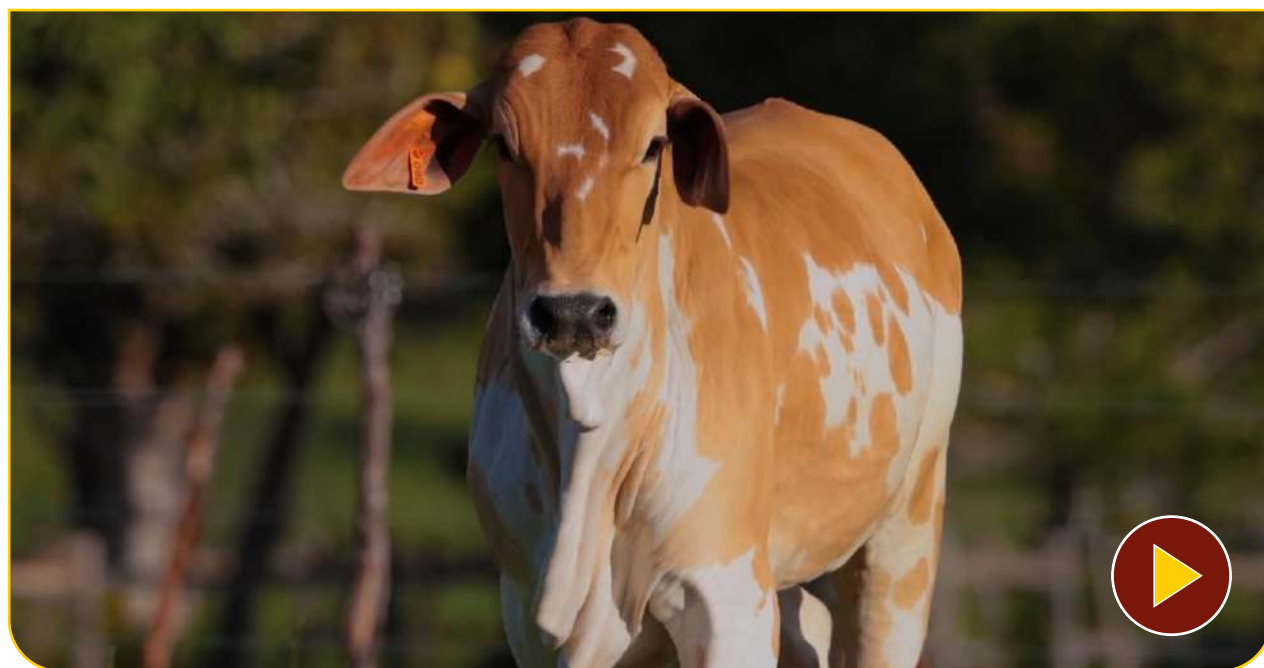

# ZAARA DA GAROA

• BEZERRA •

RGN: CIEL 90 • NASC.: 29/10/2025 • SEXO: FEMEA • COR: VERMELHO

 **:309kg**

DRUSO DA CA

CAIRO FIV DA EGR

INGRID FIV GC DA SL

GOLIAS DA STA

ITALIANA FIV GC DA SL

OLINDA MARCA CF

LOTE  
**32**

2º LEILÃO  
**PINTADO**  
*Raiz*



# PATTY DA GAROA

• NOVILHA •

RGN:CIEL 79 • NASC.: 19/07/2025 • SEXO: FEMEA • COR: VERMELHO

 **:331kg**

AMADO HCA

EBHAN DA CA

MANDHRA DA CA

DRUSO DA HCA

REFERENCIA DA AGM

IBIPORA DA AGM

LOTE  
**33**

2º LEILÃO  
**PINTADO**  
*Raiz*



# KAKAU DA GAROA

• BEZERRA •

RGN: CIEL 98 • NASC.: 30/08/1935 • SEXO: FEMEA • COR: VERMELHO

REM F22 FIV

LEAL FIV GC DA SL

FALABELA FIV GC DA SL

ECO FIV GC DA SL

CAMPINA

FICHA FIV GC DA SL

LOTE  
**34**

2º LEILÃO  
**PINTADO**  
*Raiz*



# DITADOR DA GAROA

• BEZERRO •

RGN: CIEL 95 • NASC.: 28/08/2025 • SEXO: MACHO • COR: VERMELHO

REM F22 FIV

LEAL FIV GC DA SL

FALABELA FIV GC DA SL

GOLIAS DA STA

RANULFA DA AGM

MALHADA DA AGM

LOTE  
**35**

2º LEILÃO  
**PINTADO**  
*Raiz*

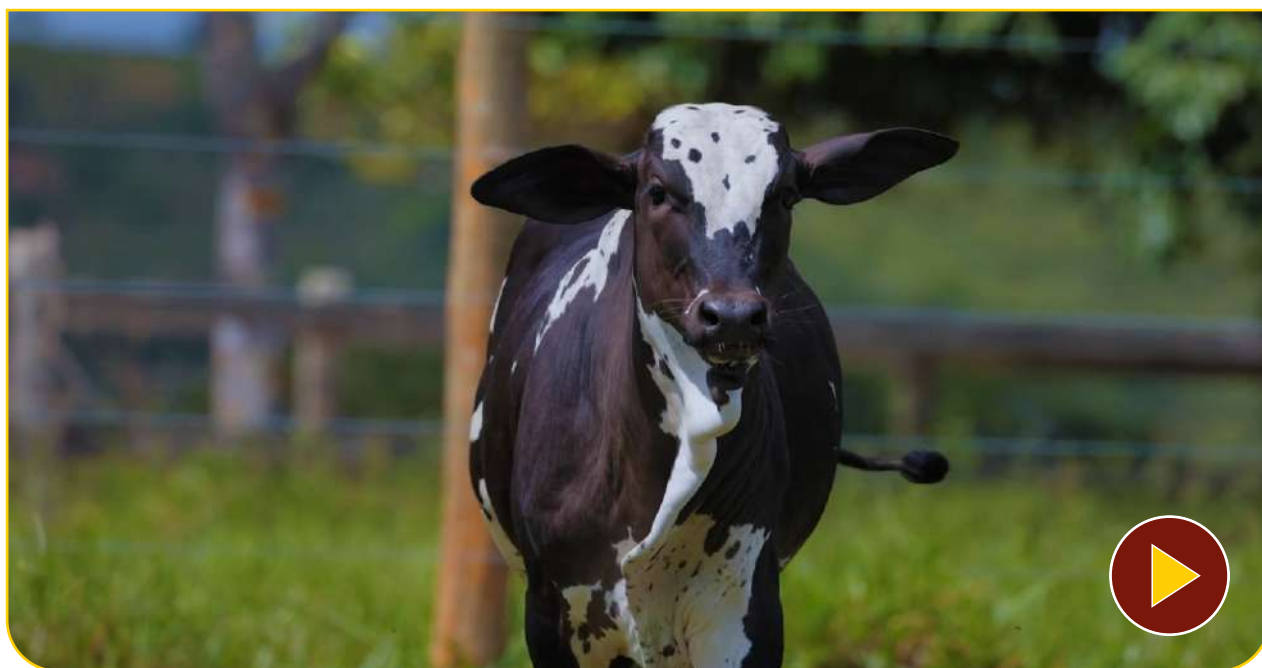

# DEBORAH DA GAROA

• BEZERRA •

RGN:CIEL 47 • NASC.: 04/11/2025 • SEXO: FEMEA • COR: VERMELHO

IMPACTO FIV V3

MODERNO FIV V3

IDOLATRIA FIV V3

BADEJO FIV GC DA SL

IBIZA FIV GC DA SL

BAHAMAS GC DA SL

LOTE  
**37**

2º LEILÃO  
**PINTADO**  
*Raiz*



# RAYANNE DA GAROA

• BEZERRA •

RGN:CIEL 55 • NASC.: 11/08/2025 • SEXO: FEMEA • COR: VERMELHO

REM F22 FIV

LEAL FIV GC DA SL

FALABELA FIV GC DA SL

PAO DE LO DA CA

INGRID FIV GC DA SL

YANARA FIV MARCA CF

LOTE  
**40**

2º LEILÃO  
**PINTADO**  
*Raiz*

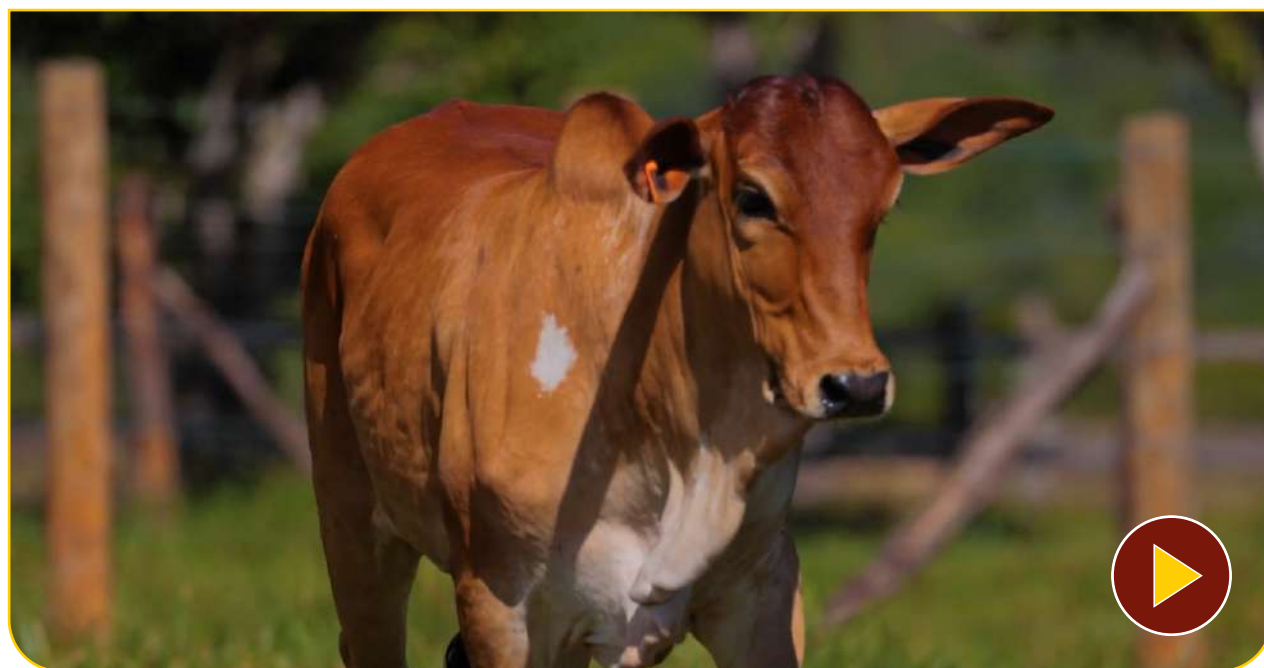

# LUZA DA GAROA

• BEZERRA •

RGN:CIEL 91 • NASC.: 27/10/2025 • SEXO: FEMEA • COR: VERMELHO

DRUSO DA CA

CAIRO FIV DA EGR

INGRID FIV GC DA SL

PAO DE LO DA CA

IRONIA FIV GC DA SL

YANARA FIV MARCA CF

LOTE  
**41**

2º LEILÃO  
**PINTADO**  
*Raiz*

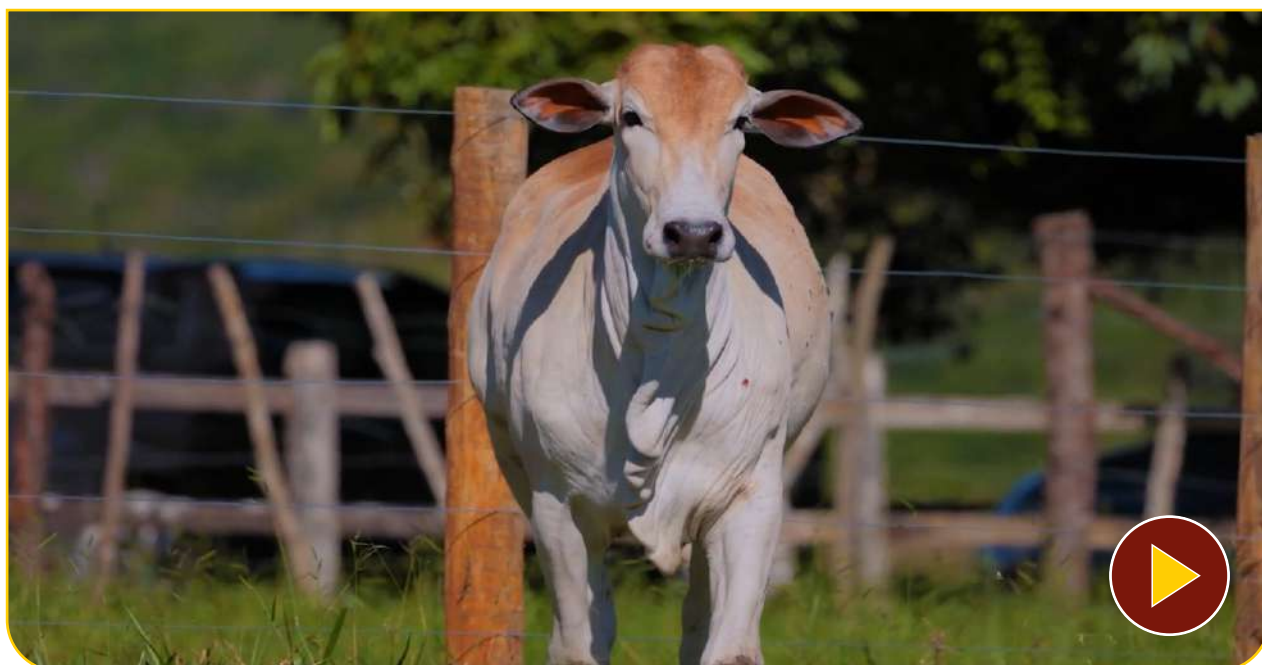

# PATY

• NOVILHA •

RGN:NBEA 7 • NASC.: 28/10/2024 • SEXO: FEMEA • COR: PRETO

 **:378kg**

REM USP

1070 DA TERRA BRAVA

B5639 DA EAO

2723 DA RKC

9608 DA EAO

SAFIRA RKC

ISEMINADA DO: LENON FIV GC DA SL - DESDE: 10/04/2026

LOTE  
**42**

2º LEILÃO  
**PINTADO**  
*Raiz*



# ISIS DA GAROA

• BEZERRA •

RGN: CIEL 45 • NASC.: 03/11/2025 • SEXO: FEMEA • COR: VERMELHO

 **:283kg**

TAJU DE GARCA

BADEJO FIV GC DA SL

FILLAH L. CANCADO

BANNER FIV V3

IMPALA FIV GC DA SL

HEMATA L.CANCADO

LOTE  
**44**

2º LEILÃO  
**PINTADO**  
*Raiz*



# ROLEX DA GAROA

• BEZERRO •

RGN: CIEL 99 • NASC.: 30/08/2025 • SEXO: MACHO • COR: VERMELHO

REM F22 FIV

LEAL FIV GC DA SL

FALABELA FIV GC DA SL

ECO FIV GC DA SL

CAMPINA

FICHA FIV GC DA SL

LOTE  
**45**

2º LEILÃO  
**PINTADO**  
*Raiz*

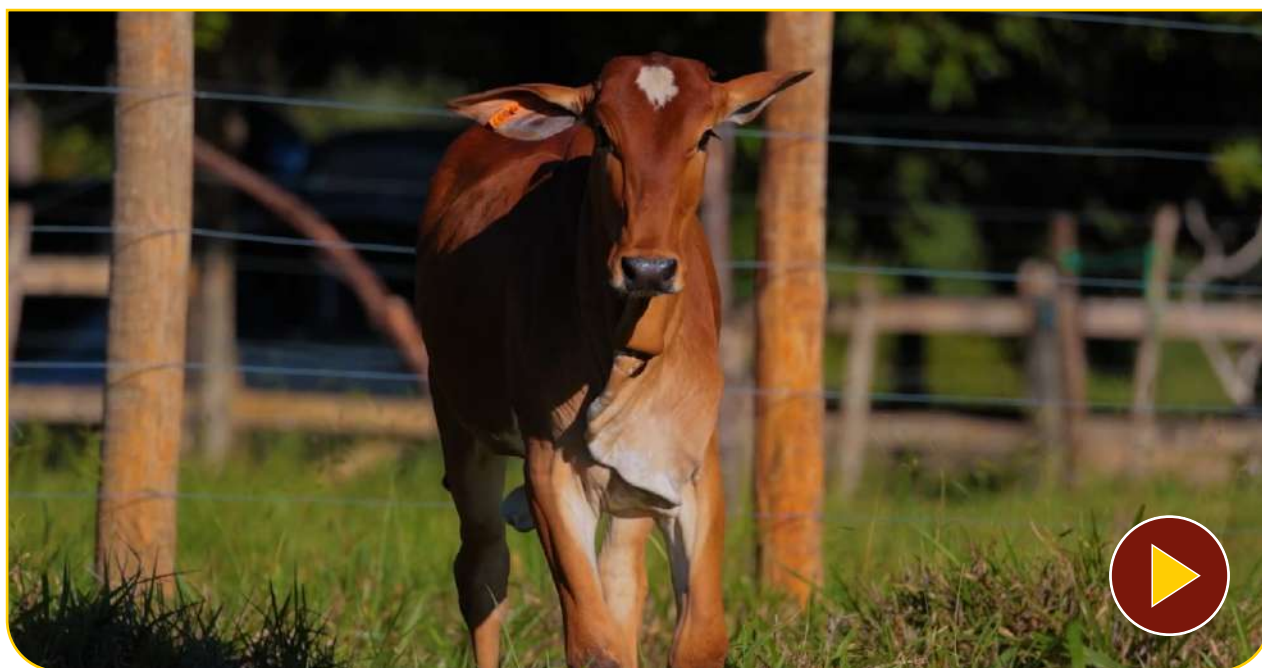

# RAPHAELLA DA GAROA

• BEZERRA •

RGN:CIEL 57 • NASC.: 21/08/2025 • SEXO: FEMEA • COR: VERMELHO

REM F22 FIV

LEAL FIV GC DA SL

FALABELA FIV GC DA SL

PAO DE LO DA CA

INGRID FIV GC DA SL

YANARA FIV MARCA CF

LOTE  
**46**

2º LEILÃO  
**PINTADO**  
*Raiz*

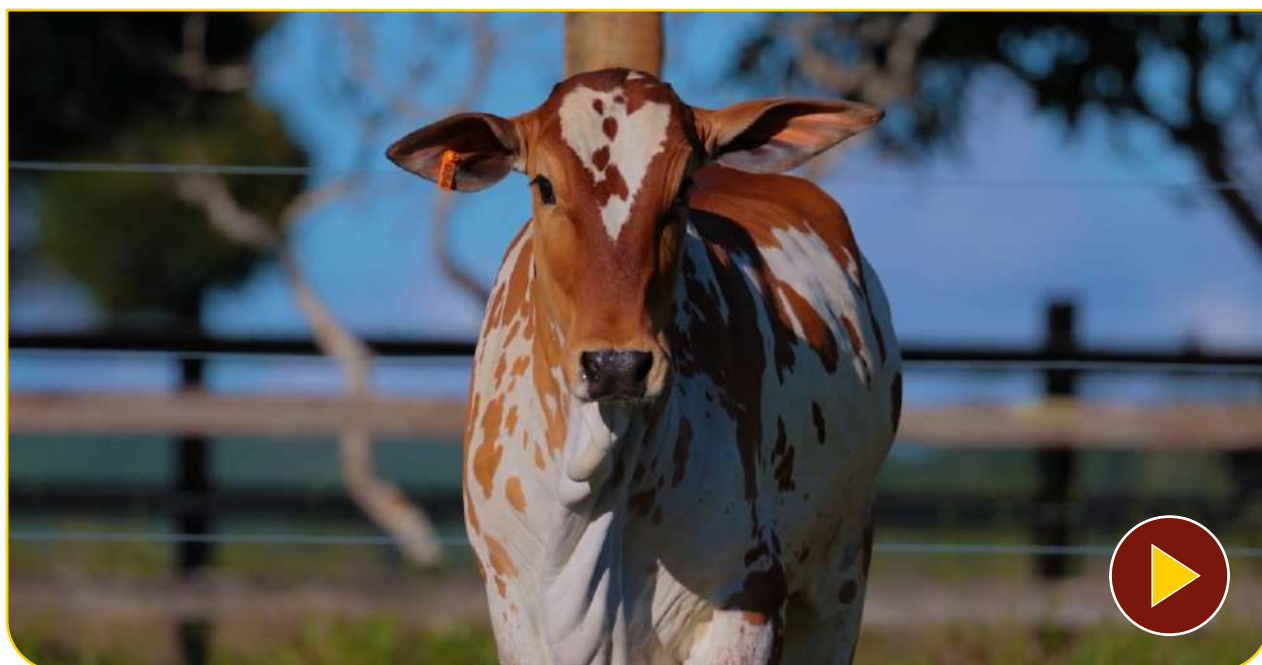

# RIQUEZA DA GAROA

• BEZERRA •

RGN:CIEL 54 • NASC.: 10/08/2025 • SEXO: FEMEA • COR: VERMELHO

REM F22 FIV

LEAL FIV GC DA SL

FALABELA FIV GC DA SL

PAO DE LO DA CA

INGRID FIV GC DA SL

YANARA FIV MARCA CF

LOTE  
**47**

2º LEILÃO  
**PINTADO**  
*Raiz*



# BERLINHA DA GAROA

• BEZERRA •

RGN: CIEL 67 • NASC.: 03/01/2026 • SEXO: FEMEA • COR: VERMELHO

GOLIAS DA STA

EPICO FIV GC DA SL

COLORIDA FIV MARCA CF

FUTURO FIV V3

CORA FIV DA B MEL

JADE FIV V3

LOTE  
**48**

2º LEILÃO  
**PINTADO**  
*Raiz*



# EUROPA DA GAROA

• NOVILHA •

RGN:CIEL 17 • NASC.: 08/10/2024 • SEXO: FEMEA • COR: VERMELHO

BARALHO FIV GC DA SL

LIDER FIV GC DA SL

CALCADA FIV MARCA CF

UTAN DE NAVIRAI

504 FIV DA TERRA BRAVA

3749 DA TERRA BRAVA

ISEMINADA DO: DIPLOMATA GC DA SL - DESDE: 10/04/2026

LOTE

100

2º LEILÃO  
**PINTADO**  
*Raiz*



## 30 EMBRIOES

- PACOTE DE 30 EMBRIÕES DAS MELHORES DOADORAS DA FAZENDA GAROA •

10: embriões FBDM-39 X JATO FIV V3

05: embriões FBDM-73 X LEAL FIV GC DA SL

05: embriões FBDM-73 X RETINTO FIV V3

05: embriões MINO-16 X IBIZA FIV GORAN

05: embriões TONI-4002 X RETINTO FIV V3

LOTE

2000

2º LEILÃO  
**PINTADO**  
*Raiz*



# AYDE-FBDM-14

• ASPIRAÇÃO •

NUMERO DE OÓCITOS: 65 OOCITOS • COR: PRETO

BANNER FIV V3

IMPACTO FIV V3

LAMBONA L. CANCAD

HOLTER L.CANCADO

FORMOSA GC DA SL

ESTHER L.CANCADO

LOTE

3000

2º LEILÃO  
**PINTADO**  
*Raiz*



# INGRID-GSCA-1075

• ASPIRAÇÃO •

NUMERO DE OÓCITOS: 70 OOCITOS • COR: VERMELHO

VUBACAN

PAO DE LO DA CA

MATRIZ DA STA

TABADAMA DA STA

YANARA FIV MARCA CF

FAYNA DA STA

LOTE

4000

2º LEILÃO  
**PINTADO**  
*Raiz*



# CORA- FBDM-73

• ASPIRAÇÃO •

NUMERO DE OÓCITOS: 65 OOCITOS • COR: VERMELHO

DRUSO DA CA

FUTURO FIV V3

5510 DE NAVIRAI

PAO DE LO DA CA

JADE FIV V3

CHANDE DA CA

2º LEILÃO

PINTADO

*Raiz*