

CATÁLOGO OFICIAL



WAGYU BELAVISTA
RESERVA
Special

2026

FÊMEAS ELITE, EMBRIÕES DE ALTO
VALOR GENÉTICO E ASPIRAÇÕES



DATA:
TERÇA-FEIRA
19/05



HORÁRIO:
19 HORAS



TRANSMISSÃO:



LOTE
01



SANTA BARBARA EVIAN FIV 18

NASCIMENTO: 10/09/2021

ASPIRAÇÃO COM LIVRE ACASALAMENTO



GENOTIPAGEM



MARMOREIO

TOP 45%



PESO DE
CARÇAÇA

TOP 50%



PESO VIVO

TOP 85%



RENDIMENTO

TOP 5%

DOENÇAS GENÉTICAS



CHS1

LIVRE



IARS

LIVRE



SLC4A1

LIVRE

GENEALOGIA

*** PAI ***

BR ITOMICHI/0602 4632 - FB6521

BR ITOMICHI 0602 FB5100 - FB5100

TF ITOMICHI 1/2 - FB2126

JVP KIKU SHIGE 5298E - FB3100

BR KITATERUYASUDOI

BR MS KITATERU 9680 2611 - FB5824

BR MS FUKUTSURU 9661 - FB4943

WORLD K'S SANJIROU - FB2501

TPW 023 BULGARO TE B006 - 2815

CHR MS FUKUTSURU 107L - FB5861

*** MÃE ***

BULGARINA 03 TE SANTA BARBARA - 16138

ATENA 157C FIV ANGELICA - 8955

BAGISA B010 TE - A1411

BAGISA B005 TE - B1406

ITOMICHI J1158 - FB500

DAÍ 2 KINTOU FB464 - FB464

JVP KIKUYASU 400 - FB2100

JVP KIKUHANA J298 - FB2106 - 28662

KITATERUYASUDOI J2810 - FB686

9680 FB4934 - FB4934

JVP MS KIKUSHISA 19E FB3098 - FB3098

JVP FUKUTSURU J068 - FB2101

JVP MS FUKUSHIGE T10E - FB3090

WORLD K'S MICHIFUKU - FB1615

WORLD K'S SUZUTANI - FB1617

JVP FUKUTSURU J068 - FB2101

CHR MS TAKAZAKURA 044J - FB4835

KENHANAFUJI - FB2461

YAKULT BR0013 WB-06 332 - B0508

KIKUTERUSHIGE TF250-150 - FB3684

YAKULT BR0007 WJ-03 316 - B0498

LOTE
02



SANTA BARBARA EMY QYU 19
NASCIMENTO: 30/10/2021
PRENHEZ A CONFIRMAR - MELQUIOR 1924



GENOTIPAGEM



MARMOREIO

TOP 45%



PESO DE
CARÇAÇA

TOP 80%



PESO VIVO

TOP 75%



RENDIMENTO

TOP 60%

DOENÇAS GENÉTICAS



CHS1

LIVRE



IARS

CARREADOR



SLC4A1

LIVRE

GENEALOGIA

*** PAI ***

YAKULT BR2648 FIV AIMI - 15547

ITOSHIGENAMI T248-148 - FB3682

YAKULT BR0813 - 2128

GENJIRO - M00082

*** MÃE ***

YAKULT BR2721 FUMIO - 15629

YAKULT BR1899 - 6062

SHIGESHIGENAMI - FB219

FUKUYUKI - FB661

YAKULT BR0046 - A1329

YAKULT BR0496 - B1353

WORLD K'S HARUKI 2 - FB1614

OKUTANI - FB1616

YAKULT BR0962 FIV - 2587

YAKULT BR1455 TE - 4016

SHIGEKANANAMI - FB221

SHIGEMITSU - FB4751

FUKUMASA FB663 - FB663

YUKIZAKURA - FB637

YAKULT BR0005 WJ10 - A00424

YAKULT BR0035 - B00418

ITOSHIGENAMI T248-148 - FB3682

YAKULT BR0011 WB-03 - B00330

MONJIRO J11550 - FB201

SAKURA 2 - FB206

OKUSHIGE - FB218

FUJITANI - FB223

ITOZURUDOI TF151 - FB3685

YAKULT BR0007 WJ-03 316 - B0498

TF FUKUTSURU 004 - FB 14320

YAKULT BR1078 - 3148

LOTE

03



SANTA BARBARA EUROPA 22 FIV

NASCIMENTO: 25/11/2021

PRENHEZ A CONFIRMAR - MELQUIOR 1924



GENOTIPAGEM

DOENÇAS GENÉTICAS

MARMOREIO

PESO DE CARÇAÇA

PESO VIVO

RENDIMENTO

CHS1

IARS

SLC4A1



TOP 65%

TOP 80%

TOP 90%

TOP 10%

LIVRE

LIVRE

LIVRE

GENEALOGIA

*** PAI ***

SFW ATILA 1054 FIV - 4999

CHR ITOSURU DOI 282T - FB7738

TPW24 BELGA TE FB5861 - 2816

BAR R ICHIRO 31R - FB6185

*** MÃE ***

HELICE 644C FIV ANGELICA - 13461

AMETISTA 49C FIV ANGELICA - 5773

AUSTRIA 09 FIV ANGELICA - 2661

ITOKITAZURU J1081 - FB678

ITAZURUDOI TF151 - FB3685

YASUHIME - J433313

WORLD K'S TAKAZAKURA - FB2892

SUZUTAKA 2 - FB6032

WORLD K'S SUZUTANI - FB1617

WORLD K'S MICHIFUKU - FB1615

WORLD K'S SANJIROU - FB2501

WORLD K'S SUZUTANI - FB1617

JVP FUKUTSURU J068 - FB2101

CHR MS FUKUTSURU 107L - FB5861

CHR MS TAKAZAKURA 044J - FB4835

DAI 2 YASUTSURU J774 - FB306

JVP FUKUTSURU J068 - FB2101

TERUYASU J649663 - FB307

WORLD K'S MICHIFUKU - FB1615

BAR R MISS 31M FB5437 - FB5437

BAR R MISS 51J FB 4790 - FB4790

WESTHOLME TERUYAMANAMI ET - W0096

ABEREKIN HONDARRIBIA KOBE ET D8677 4288

WESTHOLME ITO Z0294 ET - WESFZ0294

ITOSHIGENAMI T248-148 - FB3682

BAGISA B008 TE - B1409

LOTE

04



BETE FIV 146 WMS

NASCIMENTO: 03/10/2019

ASPIRAÇÃO COM LIVRE ACASALAMENTO



GENOTIPAGEM



MARMOREIO

TOP 35%



PESO DE CARÇAÇA

TOP 30%



PESO VIVO

TOP 20%



RENDIMENTO

TOP 80%

DOENÇAS GENÉTICAS



CHS1

LIVRE



IARS

LIVRE



SLC4A1

LIVRE

GENEALOGIA

*** PAI ***

LONGFORD F E0241 - LFDFE0241

TWA ICHIRYUNO - TWAFR0003

LONGFORD LFDB1065 - LFDB1065

TPW 023 BULGARO TE B006 - 2815

*** MÃE ***

WMS 11 FIV - 5804

YAKULT BR1041 TE - 3118

TAKAEI (KANJI) - FB609
 WORLD K'S TAKAZAKURA - FB2892
 DAÍ 2 SAKURA 7 - FB612
 MONJIRO J11550 - FB201
 WORLD K'S OKAHANA J1409 - FB2894
 TOSHIHANA J742193 - FB594
 TERUNAGADOI FB685
 KITATERUYASUDOI J2810 - FB686
 YOSHIMI 3 - FB684
 ITOMORITAKA - FB681
 LONGFORD TAISHA U691 - U691
 HATSUHI J1950283 - R18 - HJ1950283
 WORLD K'S MICHIFUKU - FB1615
 WORLD K'S SANJIROU - FB2501
 WORLD K'S SUZUTANI - FB1617
 JVP FUKUTSURU J068 - FB2101
 CHR MS FUKUTSURU 107L - FB5861
 CHR MS TAKAZAKURA 044J - FB4835
 ITOKITAZURU J1081 - FB678
 ITOZURUDOI TF151 - FB3685
 YASUHIME - J433313
 GENJIRO - M00082
 YAKULT BR0613 - B1973
 YAKULT BR0007 WJ-03 316 - B0498

LOTE

05



BETE FIV 146 WMS

NASCIMENTO: 03/10/2019

6 EMBRIÕES CONGELADOS - ARUBIAL BOND 007q

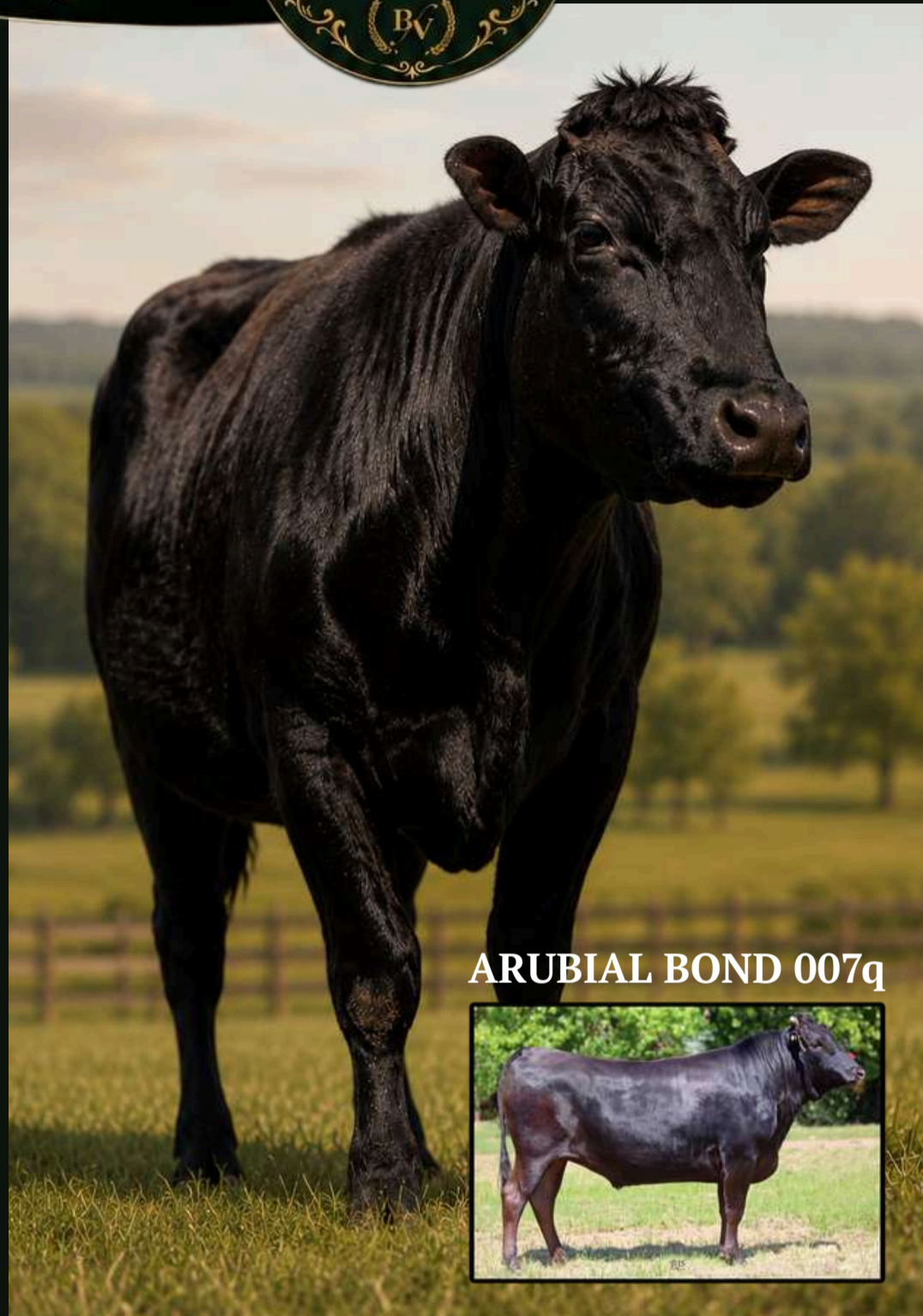

ARUBIAL BOND 007q

GENOTIPAGEM



MARMOREIO

TOP 35%



PESO DE CARÇAÇA

TOP 30%



PESO VIVO

TOP 20%



RENDIMENTO

TOP 80%

DOENÇAS GENÉTICAS



CHS1

LIVRE



IARS

LIVRE



SLC4A1

LIVRE

GENEALOGIA

*** PAI ***

LONGFORD F E0241 - LDFE0241

TWA ICHIRYUNO - TWAFR0003

LONGFORD LFDB1065 - LFDB1065

TPW 023 BULGARO TE B006 - 2815

*** MÃE ***

WMS 11 FIV - 5804

YAKULT BR1041 TE - 3118

TAKAEI (KANJI) - FB609

WORLD K'S TAKAZAKURA - FB2892

DAI 2 SAKURA 7 - FB612

MONJIRO J11550 - FB201

WORLD K'S OKAHANA J1409 - FB2894

TOSHIHANA J742193 - FB594

TERUNAGADOI FB685

KITATERUYASUDOI J2810 - FB686

YOSHIMI 3 - FB684

ITOMORITAKA - FB681

LONGFORD TAISHA U691 - U691

HATSUHI J1950283 - R18 - HJ1950283

WORLD K'S MICHIFUKU - FB1615

WORLD K'S SANJIROU - FB2501

WORLD K'S SUZUTANI - FB1617

JVP FUKUTSURU J068 - FB2101

CHR MS FUKUTSURU 107L - FB5861

CHR MS TAKAZAKURA 044J - FB4835

ITOKITAZURU J1081 - FB678

ITOURUDOI TF151 - FB3685

YASUHIME - J433313

GENJIRO - M00082

YAKULT BR0613 - B1973

YAKULT BR0007 WJ-03 316 - B0498

LOTE
06





KENSTAR 308
 NASCIMENTO: 11/12/2016
 ASPIRAÇÃO COM LIVRE ACASALAMENTO



GENOTIPAGEM

	MARMOREIO	<u>TOP 75%</u>
	PESO DE CARÇAÇA	<u>TOP 99%</u>
	PESO VIVO	<u>TOP 99%</u>
	RENDIMENTO	<u>TOP 35%</u>

DOENÇAS GENÉTICAS

	CHS1	<u>LIVRE</u>
	IARS	<u>CARREADOR</u>
	SLC4A1	<u>LIVRE</u>

GENEALOGIA



LOTE

07



INDIGENA 515 FIV ANGELICA

NASCIMENTO: 10/08/2019

PRENHEZ A CONFIRMAR - MELQUIOR 1924



GENOTIPAGEM

DOENÇAS GENÉTICAS

MARMOREIO

PESO DE CARÇAÇA

PESO VIVO

RENDIMENTO

CHS1

IARS

SLC4A1



TOP 45%

TOP 25%

TOP 30%

TOP 40%

LIVRE

LIVRE

LIVRE

GENEALOGIA

*** PAI ***

TPW 023 BULGARO TE B006 - 2815

WORLD K'S SANJIROU - FB2501

CHR MS FUKUTSURU 107L - FB5861

BAGISA B002 APOLO TE - A1402

*** MÃE ***

CAIPIRA 056 FIV ANGELICA - 3095

BR0811 TE ANGELICA - 2126

MONJIRO J11550 - FB201

WORLD K'S MICHIFUKU - FB1615

MICHIKO - FB215

TANISHIGUE - FB211

WORLD K'S SUZUTANI - FB1617

SUZUNAMI - FB227

DAÍ 2 YASUTSURU J774 - FB306

JVP FUKUTSURU J068 - FB2101

TERUYASU J649663 - FB307

WORLD K'S TAKAZAKURA - FB2892

CHR MS TAKAZAKURA 044J - FB4835

CHR MS KIKUSHIGE 016 - FB4014

SHIGEMARU - M00256

YAKULT BR002 W02 RED TE - A00351

DAI 3 NAMIAMI NI - F00297

ITOURUDOI TF151 - FB3685

YAKULT BR0027 - B00410

FUJIHIME 2/4 - FB3726

YAKULT BR0005 WJ10 - A00424

YAKULT BR0046 - A1329

YAKULT BR0035 - B00418

ITOSHIGENAMI T248-148 - FB3682

YAKULT BR0496 - B1353

YAKULT BR0011 WB-03 - B00330

LOTE

08



IMPURA 533 FIV ANGELICA

NASCIMENTO: 15/08/2019

PRENHEZ A CONFIRMAR - MELQUIOR 1924



GENOTIPAGEM

DOENÇAS GENÉTICAS

MARMOREIO

PESO DE CARÇAÇA

PESO VIVO

RENDIMENTO

CHSI

IARS

SLC4A1



TOP 30%

TOP 95%

TOP 80%

TOP 95%

LIVRE

LIVRE

LIVRE

GENEALOGIA

*** PAI ***

EVASIVO 245 ANGELICA - 5569

YAKULT BR001 W01 RED TE - A00350

MAINA 29 TE - 3332

TF FUKUTSURU 003 - FB8220

*** MÃE ***

MAINA 44 TE - 3337

CF 505 - FB5699

DAI 2 SHIGENAMI - M00254

SHIGEMARU - M00256

DAI 4 AKIBARE - F00255

DAI 10 EIHOUE - M00293

DAI 3 NAMIAMI NI - F00297

DAI 3 NAMIAMI - F00296

ITOFUJI - J483

ITOSHIGEFUJI - FB3681

DAI 30 NOBORU - J920752

ITOSHIGENAMI T248-148 - FB3682

CF 502 - FB5697

HIKOKURA 1/10 - FB3699

DAI 2 YASUTSURU J774 - FB306

JVP FUKUTSURU J068 - FB2101

TERUYASU J649663 - FB307

KIKUTSURUDOI - FB3615

TAKEDA FARM ITOCHIYO U177 - FB8219

ITOCHIYO 5 - F00276

SHIGESHIGENAMI - FB219

ITOSHIGENAMI T248-148 - FB3682

FUKUYUKI - FB661

ITOMICHI J1158 - FB500

HIKOKURA 1/10 - FB3699

HIKOKURA 1/7 - FB482

LOTE

09



INDECISA 543 FIV ANGELICA

NASCIMENTO: 17/08/2019

PRENHEZ A CONFIRMAR - MELQUIOR 1924



GENOTIPAGEM

DOENÇAS GENÉTICAS

MARMOREIO

PESO DE CARÇAÇA

PESO VIVO

RENDIMENTO

CHSI

IARS

SLC4A1



TOP 35%

TOP 70%

TOP 40%

TOP 95%

LIVRE

CARREADOR

LIVRE

GENEALOGIA

*** PAI ***

EVASIVO 245 ANGELICA - 5569

YAKULT BR001 W01 RED TE - A00350

MAINA 29 TE - 3332

TF FUKUTSURU 003 - FB8220

*** MÃE ***

MAINA 44 TE - 3337

CF 505 - FB5699

DAI 2 SHIGENAMI - M00254

SHIGEMARU - M00256

DAI 4 AKIBARE - F00255

DAI 10 EIHOU - M00293

DAI 3 NAMIAMI NI - F00297

DAI 3 NAMIAMI - F00296

ITOFUJI - J483

ITOSHIGEFUJI - FB3681

DAI 30 NOBORU - J920752

ITOSHIGENAMI T248-148 - FB3682

CF 502 - FB5697

HIKOKURA 1/10 - FB3699

DAI 2 YASUTSURU J774 - FB306

JVP FUKUTSURU J068 - FB2101

TERUYASU J649663 - FB307

KIKUTSURUDOI - FB3615

TAKEDA FARM ITOCHIYO U177 - FB8219

ITOCHIYO 5 - F00276

SHIGESHIGENAMI - FB219

ITOSHIGENAMI T248-148 - FB3682

FUKUYUKI - FB661

ITOMICHI J1158 - FB500

HIKOKURA 1/10 - FB3699

HIKOKURA 1/7 - FB482

LOTE

10



INCRIMINADA 549 FIV ANGELICA

NASCIMENTO: 17/08/2019

PARIDA DE FÊMA - MELQUIOR 1924 OU HOLLYWOOD 52



GENOTIPAGEM

MARMOREIO



TOP 60%

PESO DE CARÇAÇA



TOP 45%

PESO VIVO



TOP 55%

RENDIMENTO



TOP 20%

DOENÇAS GENÉTICAS

CHS1



LIVRE

IARS



LIVRE

SLC4A1



LIVRE

GENEALOGIA

*** PAI ***

EVASIVO 245 ANGELICA - 5569

*** MÃE ***

AUSTRIA 09 FIV ANGELICA - 2661

YAKULT BR001 W01 RED TE - A00350

MAINA 29 TE - 3332

ITOSHIGENAMI T248-148 - FB3682

BAGISA B008 TE - B1409

SHIGEMARU - M00256

DAI 3 NAMIAMI NI - F00297

ITOSHIGEFUJI - FB3681

CF 502 - FB5697

SHIGESHIGENAMI - FB219

FUKUYUKI - FB661

KENHANAFUJI - FB2461

YAKULT BR0013 WB-06 332 - B0508

DAI 2 SHIGENAMI - M00254

DAI 4 AKIBARE - F00255

DAI 10 EIHOU - M00293

DAI 3 NAMIAMI - F00296

ITOFUJI - J483

DAI 30 NOBORU - J920752

ITOSHIGENAMI T248-148 - FB3682

HIKOKURA 1/10 - FB3699

SHIGEKANANAMI - FB221

SHIGEMITSU FB4751

FUKUMASA FB663 - FB663

YUKIZAKURA - FB637

ITOHANA - FB504

HANAFUJI 472029 - F00044

KAMUI KATSUSATO 328 MISHIMA - M0505

YAKULT BR0009 WF-02 326 - B0507

LOTE

11



INCISIVA 589 FIV ANGELICA

NASCIMENTO: 02/09/2019

PRENHE - MELQUIOR 1924

GENOTIPAGEM



MARMOREIO

TOP 35%



PESO DE CARÇAÇA

TOP 60%



PESO VIVO

TOP 60%



RENDIMENTO

TOP 25%

DOENÇAS GENÉTICAS



CHS1

LIVRE



IARS

CARREADOR



SLC4A1

LIVRE



MELQUIOR 1924

GENEALOGIA

*** PAI ***

EVASIVO 245 ANGELICA - 5569

YAKULT BR001 W01 RED TE - A00350

MAINA 29 TE - 3332

TF FUKUTSURU 003 - FB8220

*** MÃE ***

MAINA 44 TE - 3337

CF 505 - FB5699

SHIGEMARU - M00256

DAI 3 NAMIAMI NI - F00297

ITOSHIGEFUJI - FB3681

CF 502 - FB5697

JVP FUKUTSURU J068 - FB2101

TAKEDA FARM ITOCHIYO U177 - FB8219

ITOSHIGENAMI T248-148 - FB3682

HIKOKURA 1/10 - FB3699

DAI 2 SHIGENAMI - M00254

DAI 4 AKIBARE - F00255

DAI 10 EIHO - M00293

DAI 3 NAMIAMI - F00296

ITOFUJI - J483

DAI 30 NOBORU - J920752

ITOSHIGENAMI T248-148 - FB3682

HIKOKURA 1/10 - FB3699

DAI 2 YASUTSURU J774 - FB306

TERUYASU J649663 - FB307

KIKUTSURUDOI - FB3615

ITOCHIYO 5 - F00276

SHIGESHIGENAMI - FB219

FUKUYUKI - FB661

ITOMICHI J1158 - FB500

HIKOKURA 1/7 - FB482

LOTE

12



KENSTAR ATHENA 596

NASCIMENTO: 02/11/2021

PARIDA DE MACHO - MELQUIOR 1924 OU HOLLYWOOD 52



GENOTIPAGEM

MARMOREIO



TOP 75%

PESO DE CARÇAÇA



TOP 20%

PESO VIVO



TOP 30%

RENDIMENTO



TOP 10%

DOENÇAS GENÉTICAS

CHS1



CARREADOR

IARS



CARREADOR

SLC4A1



LIVRE

GENEALOGIA

*** PAI ***

NIPOAXE SP217 FIV ADENIUM OBESUM - 11978

NIPOAXE SP72 - 7620

YAKULT BR0517 TE - A1378

*** MÃE ***

KENSTAR 18 TE RED - 2795

YAKULT BR0501 - B1359

SHIGEKANANAMI - FB221

SHIGESHIGENAMI - FB219

SHIGEMITSU - FB4751

FUKUMASA FB663 - FB663

FUKUYUKI - FB661

YUKIZAKURA - FB637

BAR R MICHIFUKU 349H FB4226 - FB4226

YAKULT BR0757 TE - 2183

YAKULT BR0452 - B1289

YAKULT BR0454 - A1291

NIPOAXE SP001 - 2155

YAKULT BR0487 - B1343

TF KINTO - FB2299

YAKULT BR0038 TE - A00400

AIZAKURA 8 J992750 - F00283

KAMUI KATSUSATO 328 MISHIMA - M0505

YAKULT BR0011 WB-03 - B00330

YAKULT BR0009 WF-02 326 - B0507

ITOSHIGEFUJI - FB3681

YAKULT BR0029 TE - A00402

TF CHIYOTAKE 8 - F00271

TF KINTO - FB2299

YAKULT BR0020 - B00423

AIZAKURA 8 J992750 - F00283

LOTE

13



KENSTAR NATALIE 906

NASCIMENTO: 27/04/2023

PRENHEZ A CONFIRMAR - MELQUIOR 1924



GENOTIPAGEM



MARMOREIO

TOP 95%



PESO DE CARÇAÇA

TOP 40%



PESO VIVO

TOP 35%



RENDIMENTO

TOP 70%

DOENÇAS GENÉTICAS



CHS1

CARREADOR



IARS

LIVRE



SLC4A1

LIVRE

GENEALOGIA

*** PAI ***

YAKULT BR2818 TE KEI - 16530

MITSUHIKOKURA TF149 - FB3683

YAKULT BR0637 - 1989

ITOMORITAKA - FB681

*** MÃE ***

NIPOAXE SP93 - 7676

NIPOAXE SP815 TE - 2191

ITOMITSU J311 - J311

HIKOKURA 3/9 J790184 - J790184

YAKULT BR WJ-02 315 - 00315

YAKULT BR0028 - B00415

ITOHIRASHIGE - 2451

DAI 6 OEFUJI - FB679

ITOSHIGENAMI T248-148 - FB3682

YAKULT BR0470 - B1308

DAI 14 SHIGERU J8994 - FB347

DAI 5 KAZUHIME J745806 - FB571

ITOMICHI J1158 - FB500

HIKOKURA 3/5 J182481 - FB496

FUJIZAKURA - M00174

KIKUMI - F00100

ITOURUDOI TF151 - FB3685

FUJIHIME 2/4 - FB3726

ITOKITAZURU J1081 - FB678

HIRASHIGEKIYOSHI - FB677

DAI 5 KEDAKAFUJI - FB676

OOE KURO KOH - FB675

SHIGESHIGENAMI - FB219

FUKUYUKI - FB661

KAMUI MONJIRO 65 11550 - M0489

YAKULT BR0037 - B00412

LOTE

14



BARONESA 2671 GUIDARA FIV

NASCIMENTO: 29/05/2023

PRENHE - MELQUIOR 1924



MELQUIOR 1924

GENOTIPAGEM

DOENÇAS GENÉTICAS

MARMOREIO

PESO DE CARÇAÇA

PESO VIVO

RENDIMENTO

CHS1

IARS

SLC4A1



ND

ND

ND

ND

ND

ND

ND

GENEALOGIA

*** PAI ***

YAKULT BR2648 FIV AIMI - 15547

ITOSHIGENAMI T248-148 - FB3682

YAKULT BR0813 - 2128

BAGISA B010 TE - A1411

*** MÃE ***

ENTEADA 159 FIV ANGELICA - 4314

CAIXA 052 FIV ANGELICA - 3091

SHIGEKANANAMI - FB221

SHIGESHIGENAMI - FB219

SHIGEMITSU - FB4751

FUKUMASA FB663 - FB663

FUKUYUKI - FB661

YUKIZAKURA - FB637

YAKULT BR0005 WJ10 - A00424

YAKULT BR0046 - A1329

YAKULT BR0035 - B00418

ITOSHIGENAMI T248-148 - FB3682

YAKULT BR0496 - B1353

YAKULT BR0011 WB-03 - B00330

ITOHANA - FB504

KENHANAFUJI - FB2461

HANAFUJI 472029 - F00044

KAMUI KATSUSATO 328 MISHIMA - M0505

YAKULT BR0013 WB-06 332 - B0508

YAKULT BR0009 WF-02 326 - B0507

YAKULT BR002 W02 RED TE - A00351

BAGISA B002 APOLO TE - A1402

YAKULT BR0027 - B00410

KIKUTERUSHIGE TF250-150 - FB3684

BAGISA B005 TE - B1406

YAKULT BR0007 WJ-03 316 - B0498

LOTE

15



PLENA 2885 GUIDARA

NASCIMENTO: 06/07/2023

PRENHEZ A CONFIRMAR - MELQUIOR 1924



GENOTIPAGEM

DOENÇAS GENÉTICAS

MARMOREIO

PESO DE CARÇAÇA

PESO VIVO

RENDIMENTO

CHSI

IARS

SLC4A1



TOP 50%

TOP 30%

TOP 50%

TOP 10%

LIVRE

CARREADOR

LIVRE

GENEALOGIA

*** PAI ***

JOQUEI 1119 GUIDARA - 18710

TOSHIO 12 DO RDV TE - 2683

YAKULT BR0505 - B1363

ITOSHIGEFUJI - FB3681

*** MÃE ***

RINDA 049 FIV BETEL - 17354

HECUBA 495C FIV ANGELICA - 8378

ITOMICHI J1158 - FB500
 TF ITOMICHI 1/2 - FB2126
 DAÍ 2 KINTOU FB464 - FB464
 WORLD K'S HARUKI 2 - FB1614
 JVP HARUKITOMI 32E - FB3380
 JVP FUKUTOMI 990 - FB2111 - 28672
 TAKARA YAMATO - MI 61-31
 WAGYU KAMUI 239 - FB1
 KISAGARI - F00238
 KAMUI KATSUSATO 328 MISHIMA - M0505
 YAKULT BR0013 WB-06 332 - B0508
 YAKULT BR0009 WF-02 326 - B0507
 DAÍ 7 ITOZAKURA J65 - FB226
 ITOFUJI - J483
 HIROTA 1 J803296 - F00170
 ITOMICHI J1158 - FB500
 DAI 30 NOBORU - J920752
 DAI 10 NOBORU 3 - FB636
 JVP FUKUTSURU J068 - FB2101
 BAR R ICHIRO 31R - FB6185
 BAR R MISS 31M FB5437 - FB5437
 AMISTOSO 014 FIV ANGELICA - 2665
 EMPATIA 082 ANGELICA - 3571
 BACANA 023 FIV ANGELICA - 2846

LOTE

16



POESIA 2915 GUIDARA

NASCIMENTO: 09/08/2023

PRENHEZ A CONFIRMAR - MELQUIOR 1924



GENOTIPAGEM

DOENÇAS GENÉTICAS

MARMOREIO

PESO DE CARÇAÇA

PESO VIVO

RENDIMENTO

CHS1

IARS

SLC4A1



TOP 70%

TOP 60%

TOP 70%

TOP 20%

LIVRE

LIVRE

LIVRE

GENEALOGIA

*** PAI ***

JOQUEI 1119 GUIDARA - 18710

TOSHIO 12 DO RDV TE - 2683

YAKULT BR0505 - B1363

EVASIVO 245 ANGELICA - 5569

*** MÃE ***

INCRIMINADA 549 FIV ANGELICA - 16618

AUSTRIA 09 FIV ANGELICA - 2661

ITOMICHI J1158 - FB500
 TF ITOMICHI 1/2 - FB2126
 DAÍ 2 KINTOU FB464 - FB464
 WORLD K'S HARUKI 2 - FB1614
 JVP HARUKITOMI 32E - FB3380
 JVP FUKUTOMI 990 - FB2111 - 28672
 TAKARA YAMATO - MI 61-31
 WAGYU KAMUI 239 - FB1
 KISAGARI - F00238
 KAMUI KATSUSATO 328 MISHIMA - M0505
 YAKULT BR0013 WB-06 332 - B0508
 YAKULT BR0009 WF-02 326 - B0507
 SHIGEMARU - M00256
 YAKULT BR001 W01 RED TE - A00350
 DAI 3 NAMIAMI NI - F00297
 ITOSHIGEFUJI - FB3681
 MAINA 29 TE - 3332
 CF 502 - FB5697
 SHIGESHIGENAMI - FB219
 ITOSHIGENAMI T248-148 - FB3682
 FUKUYUKI - FB661
 KENHANAFUJI - FB2461
 BAGISA B008 TE - B1409
 YAKULT BR0013 WB-06 332 - B0508

LOTE

17



PURA 2916 GUIDARA

NASCIMENTO: 12/08/2023

PRENHE - MELQUIOR 1924

GENOTIPAGEM



MARMOREIO

TOP 25%



PESO DE CARÇAÇA

TOP 65%



PESO VIVO

TOP 55%



RENDIMENTO

TOP 75%

DOENÇAS GENÉTICAS



CHS1

LIVRE



IARS

LIVRE



SLC4A1

LIVRE



MELQUIOR 1924



GENEALOGIA

*** PAI ***

JOCOSO 1180 GUIDARA FIV - 21182

ITOSHIGENAMI T248-148 - FB3682

JEN 099 TAKARA - 7741

LONGFORD F E0241 - LFD FE0241

*** MÃE ***

BETE FIV 146 WMS - 17312

WMS 11 FIV - 5804

SHIGESHIGENAMI - FB219

FUKUYUKI - FB661

JEN 013 AURELIO FIV - 4124

JEN 034 AKIRA FIV - 4262

TWA ICHIRYUNO - TWA FR0003

LONGFORD LFDB1065 - LFDB1065

TPW 023 BULGARO TE

YAKULT BR1041 TE - 3118

SHIGEKANANAMI - FB221

SHIGEMITSU - FB4751

FUKUMASA FB663 - FB663

YUKIZAKURA - FB637

CHR KITAGUNI 07K - FB5140

TPW32 CINDERELA TE FB4016 - 3067

CHR SHIGE 250T - FB7374

TPW14 AUDACIA TE FB4247 - 2643

WORLD K'S TAKAZAKURA - FB2892

WORLD K'S OKAHANA J1409 - FB2894

KITATERUYASUDO I J2810 - FB686

LONGFORD TAISHA U691 - U691

WORLD K'S SANJIROU - FB2501

B006 - 2815

CHR MS FUKUTSURU 107L - FB5861

ITOURUDOI TF151 - FB3685

YAKULT BR0613 - B1973

LOTE

18



BELAVISTA IMAGINAÇÃO 9

NASCIMENTO: 22/12/2024

VAZIA



GENOTIPAGEM

DOENÇAS GENÉTICAS

MARMOREIO

PESO DE CARÇAÇA

PESO VIVO

RENDIMENTO

CHSI

IARS

SLC4A1



TOP 25%

TOP 25%

TOP 20%

TOP 30%

LIVRE

CARREADOR

LIVRE

GENEALOGIA

*** PAI ***

EMBATE 102 FIV ANGELICA - 3635

MITSUHIKOKURA TF149 - FB3683

CACHOEIRA 048 FIV ANGÉLICA - 3087

EVASIVO 245 ANGELICA - 5569

*** MÃE ***

INCRIMINADA 549 FIV ANGELICA - 16618

AUSTRIA 09 FIV ANGELICA - 2661

ITOMITSU J311 - J311

HIKOKURA 3/9 J790184 - J790184

BAGISA B002 APOLO TE - A1402

BAGISA B008 TE - B1409

YAKULT BR001 W01 RED TE - A00350

MAINA 29 TE - 3332

ITOSHIGENAMI T248-148 - FB3682

BAGISA B008 TE - B1409

DAI 14 SHIGERU J8994 - FB347

DAI 5 KAZUHIME J745806 - FB571

ITOMICHI J1158 - FB500

HIKOKURA 3/5 J182481 - FB496

YAKULT BR002 W02 RED TE - A00351

YAKULT BR0027 B00410

KENHANAFUJI - FB2461

YAKULT BR0013 WB-06 332 - B0508

SHIGEMARU - M00256

DAI 3 NAMIAMI NI - F00297

ITOSHIGEFUJI - FB3681

CF 502 - FB5697

SHIGESHIGENAMI - FB219

FUKUYUKI - FB661

KENHANAFUJI - FB2461

YAKULT BR0013 WB-06 332 - B0508

LOTE

19



BELAVISTA FARM JANE FOSTER 19

NASCIMENTO: 22/06/2025

VAZIA



GENOTIPAGEM

DOENÇAS GENÉTICAS

MARMOREIO

PESO DE CARÇAÇA

PESO VIVO

RENDIMENTO

CHS1

IARS

SLC4A1



TOP 35%

TOP 90%

TOP 80%

TOP 90%

CARREADOR

LIVRE

LIVRE

GENEALOGIA

*** PAI ***

SANTA BARBARA HOLLYWOOD 52 TE - 30128

TF 820 SADAFUKU - FB10683

KENSTAR 226 TE - 11680

YAKULT BR2818 TE KEI - 16530

*** MÃE ***

KENSTAR FLORES 689 - 28491

KENSTAR 142 TE - 11676

KIMIFUKU 3 - FB4568

TF 600 - FB6000

YAKULT BR0006 WJ11 - A00425

KENSTAR 29 TE RED - 3051

MITSUHIKOKURA TF149 - FB3683

YAKULT BR0637 - 1989

KITATERUYASUDO J2810 - FB686

KENSTAR 11 TE RED - 2788

TANIFUKU DOI - FB621

YUKIFUKU FB4567 - FB4567
TF ITOMICHI 1/2 - FB2126

CF 500 - FB5695
KAMUI TADAAKI 162 MISHIMA - M0492

YAKULT BR0007 WJ-03 316 - B0498
TF ITOMICHI 1/2 - FB2126

JVP MS YASUCHYO - FB3384
ITOMITSU J311 - J311

HIKOKURA 3/9 J790184 - J790184
YAKULT BR WJ-02 315 - 00315

YAKULT BR0028 - B00415
TERUNAGADOI - FB685

YOSHIMI 3 - FB684
KENHANAFUJI - FB2461

YAKULT BR0502 - B1360

LOTE
20



BELAVISTA FARM JILL MUNROE 24
NASCIMENTO: 12/08/2023
VAZIA



GENOTIPAGEM



MARMOREIO

TOP 20%



PESO DE
CARÇAÇA

TOP 95%



PESO VIVO

TOP 99%



RENDIMENTO

TOP 25%

DOENÇAS GENÉTICAS



CHS1

CARREADOR



IARS

LIVRE



SLC4A1

LIVRE

GENEALOGIA

*** PAI ***

SANTA BARBARA HOLLYWOOD 52 TE - 30128

TF 820 SADAFUKU - FB10683

KENSTAR 226 TE - 11680

ARUBIAL ANTICIPATED Q0014 ET - MYMFQ0014

*** MÃE ***

BELA 2655 GUIDARA FIV - 32734

FRAMBOESA 312 FIV ANGELICA - 5633

KIMIFUKU 3 - FB4568

TF 600 - FB6000

YAKULT BR0006 WJ11 - A00425

KENSTAR 29 TE RED - 3051

COATES ITOSHIGENAMI G113 - 19641

PEPPERMILL GROVE L0021 ET - 19636

YAKULT BR0962 FIV - 2587

CABINA 037 FIV ANGÉLICA - 3029

TANIFUKU DOI - FB621

YUKIFUKU FB4567 - FB4567
TF ITOMICHI 1/2 - FB2126

CF 500 - FB5695

KAMUI TADAAKI 162 MISHIMA - M0492

YAKULT BR0007 WJ-03 316 - B0498
TF ITOMICHI 1/2 - FB2126

JVP MS YASUCHYO - FB3384

SUMO CATTLE CO ITOSHIGENAMI C0158 ET

COATES TANI C446 ET - 19640

MAYURA ITOSHIGENAMI JNR - 19633

PEPPERMILL GROVE G037 - 19635

ITOURUDOI TF151 - FB3685

YAKULT BR0007 WJ-03 316 - B0498

BAGISA B002 APOLO TE - A1402

BAGISA B008 TE - B1409

LOTE

21



BELAVISTA FARM JO MARCH 25

NASCIMENTO: 15/07/2025

VAZIA



GENOTIPAGEM

DOENÇAS GENÉTICAS

MARMOREIO

PESO DE CARÇAÇA

PESO VIVO

RENDIMENTO

CHS1

IARS

SLC4A1



TOP 10%

TOP 25%

TOP 20%

TOP 60%

LIVRE

LIVRE

LIVRE

GENEALOGIA

*** PAI ***

SANTA BARBARA HOLLYWOOD 52 TE - 30128

TF 820 SADAFUKU - FB10683

KENSTAR 226 TE - 11680

ARUBIAL UNITED P0342 ET - MYMFP0342

*** MÃE ***

BELDADE 2668 GUIDARA FIV - 32735

CAÇAPA 042 FIV ANGÉLICA - 3034

KIMIFUKU 3 - FB4568

TF 600 - FB6000

YAKULT BR0006 WJ11 - A00425

KENSTAR 29 TE RED - 3051

SUMO CATTLE CO MICHIFUKU F126 19625

MACQUARIE WAGYU C1624 - 19629

BAGISA B002 APOLO TE - A1402

BAGISA B008 TE - B1409

TANIFUKU DOI - FB621

YUKIFUKU FB4567 - FB4567

TF ITOMICHI 1/2 - FB2126

CF 500 - FB5695

KAMUI TADAAKI 162 MISHIMA - M0492

YAKULT BR0007 WJ-03 316 - B0498

TF ITOMICHI 1/2 - FB2126

JVP MS YASUCHYO - FB3384

WORLD K'S MICHIFUKU - FB1615

SUMO CATTLE CO HANA C152 ET - 19624

MACQUARIE WAGYU Y408 - BDWFY0408

MACQUARIE WAGYU F Z736 - 19628

YAKULT BR002 W02 RED TE - A00351

YAKULT BR0027 - B00410

KENHANAFUJI - FB2461

YAKULT BR0013 WB-06 332 - B0508

LOTE

22



BRISA 2680 GUIDARA FIV

NASCIMENTO: 29/05/2023

ASPIRAÇÃO COM LIVRE ACASALAMENTO



GENOTIPAGEM

DOENÇAS GENÉTICAS

MARMOREIO

PESO DE CARÇAÇA

PESO VIVO

RENDIMENTO

CHSI

IARS

SLC4A1



TOP 5%

TOP 5%

TOP 5%

TOP 20%

LIVRE

LIVRE

LIVRE

GENEALOGIA

*** PAI ***

ARUBIAL UNITED P0342 ET - MYMFP0342

SUMO CATTLE CO MICHIFUKU F126 - 19625

MACQUARIE WAGYU C1624 - 19629

ITOSHIGEFUJI - FB3681

*** MÃE ***

MAINA 31 TE - 3333

CF 502 - FB5697

MONJIRO J11550 - FB201

WORLD K'S MICHIFUKU - FB1615

MICHIKO - FB215

TF ITOHANA 2 - FB2294

SUMO CATTLE CO HANA C152 ET - 19624

SUMO MICHIFUKU U2208 ET - 19623

KITATERUYASUDOJ J2810 - FB686

MACQUARIE WAGYU Y408 - BDWIFY0408

TWA F U561 - TWAFU0561

MACQUARIE WAGYU FX298 ET - 19626

MACQUARIE WAGYU F Z736 - 19628

SUMO FUKU U2116 ET - 19627

DAÍ 7 ITOZAKURA J65 - FB226

ITOFUJI - J483

HIROTA 1 J803296 - F00170

ITOMICHI J1158 - FB500

DAI 30 NOBORU - J920752

DAI 10 NOBORU 3 - FB636

SHIGESHIGENAMI - FB219

ITOSHIGENAMI T248-148 - FB3682

FUKUYUKI - FB661

ITOMICHI J1158 - FB500

HIKOKURA 1/10 - FB3699

HIKOKURA 1/7 - FB482

