

LEILÃO DE
PRODUÇÃO
RECONQUISTA

16 | MAI | 26

SÁBADO, 17H - LEILÃO VIRTUAL

CATÁLOGO
TOUROS

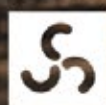

RECONQUISTA

ANGUS · BRANGUS · CRIoulos · PÔNEIS

LEILOEIRO

Fábio Crespo
LEILOEIRO

LEILOEIRAS

PARCERIA
LEILÕES

PROGRAMA
LEILÕES

ASSESSORIA

FELIPE CASSOL
ASSESSORIA Pecuária

TRANSMISSÃO

LANCER RURAL

PARCERIA
TV

REMATE
WEB

LEILÃO DE
PRODUÇÃO
R E C O N Q U I S T A

CONDIÇÕES DE PAGAMENTO

30 PARCELAS

2+2+2+2+2+2+2+2+2+2+10

PAGAMENTO À VISTA

12% DE DESCONTO

12 PARCELAS

4% DE DESCONTO

FRETE FACILITADO

CONSULTAR VALORES

FALE COM NOSSA EQUIPE



MARCELO CAIROLI



FELIPE CASSOL



RENATO ICART



FÁBIO CRESPO



GUSTAVO



EDUARDO



CAIROLI

LEILOEIRO



LEILOEIRAS



ASSESSORIA



TRANSMISSÃO



IMAGENS



COMUNICAÇÃO



YouTube: youtube.com/@ParceriaTV
Site: parcerialeiloes.com.br

App: Parceria Leilões
Instagram: [@parcerialeiloes](https://instagram.com/parcerialeiloes)



ANGUS



RECONQUISTA

ANGUS · BRANGUS · CRIoulos · PÔNEIS



Clique e assista o vídeo

LOTE 01

RECONQUISTA 3603 CANDELERO QUEBRACHO

TAT	REG.	NASC.	PAI RECONQUISTA 3187 CANDELERO B.NAME	PESO	P.E
3603	256187	12/10/22	MÃE RECONQUISTA TE1656 QUEBRACHO EXT	643	40
			AVÔ MATERNO TRES MARIAS 5839 QUEBRACHO TE		

Animal com base funcional nas linhagens Candelerio e Quebracho, reunindo estrutura, adaptação e consistência produtiva.



INFORMAÇÕES



Clique e assista o vídeo

LOTE 02 RECONQUISTA TE3647 EURO ZELOSO

TAT	REG.	NASC.	PAI ERRE TE 383 CONDOR EURO TE	PESO	P.E
TE3647	264932	14/04/23	MÃE RECONQUISTA TE3221 ELISA ZELOSO HORNERO	649	39
			AVÔ MATERNO RECONQUISTA TEI2473 ZELOSO HARVESTOR PRO		

AVALIAÇÕES PROMEBÓ

PN	EGS	EP8	CC
6%	14%	6%	16%

Destaque para facilidade de parto e capacidade de acabamento, com base genética funcional e equilibrada.



INFORMAÇÕES



Clique e assista o vídeo

LOTE 03

RECONQUISTA TE3658 WATERFALL BISMARCK

TAT	REG.	NASC.	PAI SAV WATERFALL 8081	PESO	P.E
TE3658	261621	18/04/23	MÃE RECONQUISTA 2304 BISMARCK CANDOMBE	753	40
			AVÔ MATERNO SAV BISMARCK 5682		

AVALIAÇÕES PROMEBÓ

GND 14%	C (Desm) 23%	P (Desm) 28%	M (Desm) 6%	GDS 29%	GNS 22%	M (Sobr) 12%	
AOL 34%	EGS 26%	GIM 14%	CC 4%	Ind Desm 16%	Ind Final 28%	Ind Adapt 16%	Ind Carc 38%

Destaque para musculatura, desempenho à desmama e capacidade de manutenção corporal, aliado a bom potencial para qualidade de carcaça.



INFORMAÇÕES



Clique e assista o vídeo

LOTE 04

RECONQUISTA TE3670 GARDEL ZELOSO

TAT	REG.	NASC.	PAI TRES MARIAS A689 GARDEL	PESO	P.E
TE3670	264541	23/06/23	MÃE RECONQUISTA TE3000 ZELOSO B. NAME	698	42
			AVÔ MATERNO RECONQUISTA TEI2473 ZELOSO HARVESTOR PRO		

AVALIAÇÕES PROMEBÓ

PN	C (Desm)	P (Desm)	M (Desm)	M (Sobr)	CC
15%	33%	38%	27%	33%	7%

Destaque para facilidade de parto, musculatura e capacidade de manutenção corporal, evidenciando eficiência e funcionalidade no sistema produtivo.



INFORMAÇÕES



Clique e assista o vídeo

LOTE 05

RECONQUISTA TE3672 ZELOSO W. RIVER

TAT	REG.	NASC.	PAI RECONQUISTA TEI2473 ZELOSO HARVESTOR PRO	PESO	P.E
TE3672	262519	23/06/23	MÃE RECONQUISTA TE2693 W. RIVER ZORZAL	551	38
			AVÔ MATERNO SAV WEST RIVER 2066		

AVALIAÇÕES PROMEBÓ

GND	C (Desm)	P (Desm)	M (Desm)	GDS	GNS	Ind Desm	Ind Final
19%	30%	37%	30%	39%	30%	21%	34%

Destaque para desempenho à desmama, conformação e musculatura, com continuidade de ganho e consistência produtiva no sistema.



INFORMAÇÕES



Clique e assista o vídeo

LOTE 06

RECONQUISTA TE3673 CHECKMATE CANDELERO

TAT	REG.	NASC.	PAI SAV CHECKMATE 8158	PESO	P.E
TE3673	264542	24/06/23	MÃE RECONQUISTA 2906 CANDELERO CANDOMBE	796	39
			AVÔ MATERNO RECONQUISTA TE2234 UNITÁRIO CANDELERO		

AVALIAÇÕES PROMEBÓ

GND	C (Desm)	P (Desm)	M (Desm)	T (Desm)	GDS	GNS
33%	23%	24%	6%	37%	33%	35%

C (Sobr)	P (Sobr)	M (Sobr)	T (Sobr)	EP8	PmS	Ind Desm	Ind Final
18%	16%	7%	40%	26%	15%	29%	34%

Destaque para musculatura, conformação e precocidade, evidenciando volume e consistência produtiva no sistema.



INFORMAÇÕES



Clique e assista o vídeo

LOTE 07

RECONQUISTA TE3679 GARDEL ZELOSO

TAT	REG.	NASC.	PAI TRES MARIAS A689 GARDEL	PESO 631	P.E 38
TE3679	264546	27/06/23	MÃE RECONQUISTA TE3000 ZELOSO B. NAME		
			AVÔ MATERNO RECONQUISTA TEI2473 ZELOSO HARVESTOR PRO		

AVALIAÇÕES PROMEBÓ

C Desm

36%

CC

21%

Destaque para facilidade de parto e funcionalidade, indicado para sistemas que buscam segurança e eficiência.



INFORMAÇÕES



Clique e assista o vídeo

LOTE 08

RECONQUISTA TE3680 WATERFALL ZELOSO

TAT	REG.	NASC.	PAI SAV WATERFALL 8081	PESO	P.E
TE3680	262669	27/06/23	MÃE RECONQUISTA TEI2515 ZELOSA A.VALLEY	789	42
			AVÔ MATERNO SAV ANGUS VALLEY 1867		

AVALIAÇÕES PROMEBÓ

GND	GNDm	C (Desm)	P (Desm)	M (Desm)	T (Desm)	GDS	GNS	
3%	12%	1%	10%	4%	3%	3%	3%	
C (Sobr)	P (Sobr)	M (Sobr)	T (Sobr)	PE	AOL	EGS	EP8	GIM
1%	6%	4%	2%	6%	11%	2%	10%	23%
PmD	PmS	CAR	CMSD	GMDR	Ind Desm	Ind Final	Ind Carc	Ind Adapt
9%	3%	2%	2%	1%	2%	1%	2%	31%

Destaque para desempenho, musculatura, conformação e eficiência alimentar, com qualidade de carcaça e adaptação, evidenciando um pacote genético completo.



INFORMAÇÕES



Clique e assista o vídeo

LOTE 09 RECONQUISTA 3716 ARCHITEC ZELOSO

TAT	REG.	NASC.	PAI S ARCHITECT 9501	PESO	P.E
3716	265979	12/08/23	MÃE RECONQUISTA 3154 ZELOSO TRAVELER	789	42
			AVÔ MATERNO RECONQUISTA TEI2473 ZELOSO HARVESTOR PRO		

AVALIAÇÕES PROMEBÓ

PN 21%	GND 37%	C (Desm) 27%	P (Desm) 33%	T (Desm) 38%	
GDS 36%	GNS 38%	PE 20%	AOL 35%	EGS 15%	PmD 34%

Destaque para conformação, facilidade de parto e acabamento, com perfil equilibrado e funcional no sistema produtivo.



INFORMAÇÕES



Clique e assista o vídeo

LOTE 10

RECONQUISTA 3723 ICONIC PATHFINDER

TAT	REG.	NASC.	PAI DB ICONIC G95	PESO	P.E
3723	265791	15/08/23	MÃE SANTA EULÁLIA PATHFINDER 1477	662	40
			AVÔ MATERNO BUFORD PATHFINDER C304		

AVALIAÇÕES PROMEBÓ

GND	C (Desm)	P (Desm)	M (Desm)	PE	Ind Desm
32%	26%	28%	26%	15%	30%

Destaque para conformação, precocidade e musculatura, evidenciando equilíbrio e funcionalidade no sistema.



INFORMAÇÕES



Clique e assista o vídeo

LOTE 11 RECONQUISTA 3724 RITO HORNERO

TAT 3724	REG. 265792	NASC. 15/08/23	PAI RECONQUISTA TEI2504 ZIPER RITO N WORTH	PESO 529	P.E 37
			MÃE RECONQUISTA TE3228 EDITE HORNERO BISMARC		
			AVÔ MATERNO TRES MARIAS 5887 HORNERO TE		

AVALIAÇÕES PROMEBÓ

P (Desm) 14%	M (Desm) 16%	GDS 15%	GNS 34%
P (Sobr) 15%	M (Sobr) 14%	Ind Final 38%	Ind Carc 32%

Destaque para precocidade e musculatura, aliado ao bom desempenho no sobreano, evidenciando desenvolvimento e consistência produtiva.



INFORMAÇÕES



Clique e assista o vídeo

LOTE 12

RECONQUISTA 3733 ARCHITEC N. WORTH

TAT	REG.	NASC.	PAI S ARCHITECT 9501	PESO	P.E
3733	265794	16/08/23	MÃE RECONQUISTA 2203 NET WORTH VAQUERO	732	40
			AVÔ MATERNO SAV NET WORTH 4200		

AVALIAÇÕES PROMEBÓ

GND 4%	GNDm 6%	C (Desm) 7%	P (Desm) 5%	M (Desm) 12%	T (Desm) 10%	GDS 18%	GNS 9%
C (Sobr) 10%	P (Sobr) 9%	M (Sobr) 22%	T (Sobr) 19%	PE 24%	AOL 24%	EGS 32%	EP8 10%
PmD 10%	PmS 21%	CC 14%	CMSD 19%	Ind Desm 4%	Ind Final 8%	Ind Carc 12%	Ind Adapt 8%

Destaque para desempenho, conformação, precocidade e adaptação, aliado à qualidade de carcaça e consistência produtiva.



INFORMAÇÕES



Clique e assista o vídeo

LOTE 13 RECONQUISTA TE3742 EURO ZELOSO

TAT	REG.	NASC.	PAI ERRE TE 383 CONDOR EURO TE	PESO	P.E
TE3742	264526	18/08/23	MÃE RECONQUISTA TE3000 ZELOSO B. NAME	627	43
			AVÔ MATERNO RECONQUISTA TEI2473 ZELOSO HARVESTOR PRO		

AVALIAÇÕES PROMEBÓ

EGS 14%	EP8 19%	CC 12%
-------------------	-------------------	------------------

Destaque para acabamento e capacidade de manutenção corporal, com perfil funcional no sistema.



INFORMAÇÕES



Clique e assista o vídeo

LOTE 14 RECONQUISTA MG 1025

TAT	REG.	NASC.	PAI RECONQUISTA TEI2504 ZIPER RITO N WORTH	PESO	P.E
1025	265286	25/08/23	MÃE RECONQUISTA MG 0554 ZELOSO CANDOMBE	581	41
			AVÔ MATERNO RECONQUISTA TEI2473 ZELOSO HARVESTOR PRO		

AVALIAÇÕES PROMEBÓ

PN	GDS	M (Sobr)	PE	CC
7%	33%	39%	27%	22%

Destaque para facilidade de parto, com perfil funcional e adequado para sistemas que buscam segurança.



INFORMAÇÕES



Clique e assista o vídeo

LOTE 15 RECONQUISTA MG 1051

TAT	REG.	NASC.	PAI RECONQUISTA TEI2504 ZIPER RITO N WORTH	PESO	P.E
1051	265281	25/08/23	MÃE RECONQUISTA MG 670 ZELOSO	594	37
			AVÔ MATERNO RECONQUISTA TEI2473 ZELOSO HARVESTOR PRO		

AVALIAÇÕES PROMEBÓ

GIM
33%

Animal com base genética consistente, indicado para composição de lote e uso funcional no sistema.



INFORMAÇÕES



Clique e assista o vídeo

LOTE 16 RECONQUISTA MG CA 1060

TAT	REG.	NASC.	PAI RECONQUISTA 762 IMPULSO QUEBRACHO STRYKER	PESO 637	P.E 39
1060	460710	25/08/23	MÃE RECONQUISTA MG 500		
			AVÔ MATERNO RECONQUISTA TEI2473 ZELOSO HARVESTOR PRO		

Touro CA, com perfil funcional e equilibrado para composição de lote no sistema produtivo.



INFORMAÇÕES



Clique e assista o vídeo

LOTE 17 RECONQUISTA TE3750 EURO ZELOSO

TAT	REG.	NASC.	PAI ERRE TE 383 CONDOR EURO TE	PESO	P.E
TE3750	264499	05/09/23	MÃE RECONQUISTA TE3000 ZELOSO B. NAME	652	39
			AVÔ MATERNO RECONQUISTA TEI2473 ZELOSO HARVESTOR PRO		

AVALIAÇÕES PROMEBÓ

GNDm
24%

CC
9%

Destaque para capacidade de manutenção corporal, evidenciando funcionalidade no sistema produtivo.



INFORMAÇÕES



Clique e assista o vídeo

LOTE 18

RECONQUISTA TE3768 CHECKMATE RITO

TAT	REG.	NASC.	PAI SAV CHECKMATE 8158	PESO	P.E
TE3768	267679	12/09/23	MÃE RECONQUISTA TEI2520 ZANGADA RITO N.WORTH	543	39
			AVÔ MATERNO SAV 707 RITO 9969		

AVALIAÇÕES PROMEBÓ

C (Desm) 36%	T (Desm) 17%	GDS 18%	GNS 29%	C (Sobr) 40%	T (Sobr) 15%	PE 29%
EGS 28%	EP8 12%	GIM 19%	CC 31%	Ind Desm 39%	Ind Final 30%	Ind Carc 19%

Destaque para ganho no sobreano, qualidade de carcaça e acabamento, evidenciando desempenho e eficiência no sistema produtivo.



INFORMAÇÕES



Clique e assista o vídeo

LOTE 19

RECONQUISTA 3771 ABUNDANCE CANDELERO

TAT	REG.	NASC.	PAI SAV ABUNDANCE 6117	PESO	P.E
3771	265799	12/09/23	MÃE RECONQUISTA 3196 CANDELERO ZORZAL	640	39
			AVÔ MATERNO RECONQUISTA TE2234 UNITÁRIO CANDELERO		

AVALIAÇÕES PROMEBÓ

GND 37%	M(Desm) 39%	GDS 30%	GDS 35%
-------------------	-----------------------	-------------------	-------------------

Animal com bom desempenho no sobreano e perfil funcional para composição de lote.



INFORMAÇÕES



Clique e assista o vídeo

LOTE 20 RECONQUISTA MG CA 1059

TAT	REG.	NASC.	PAI RECONQUISTA MG 622 REDOBRADO CANDOMBE	PESO	P.E
1059	460709	16/09/23	MÃE RECONQUISTA MG CA 452	578	38
			AVÔ MATERNO SAV PIONEER 7301		

AVALIAÇÕES PROMEBÓ

GNDm
12%

EGS
12%

EP8
8%

Touro CA, com destaque para acabamento, com perfil funcional voltado para terminação no sistema produtivo.



INFORMAÇÕES



Clique e assista o vídeo

LOTE 21

RECONQUISTA 3806 CANDELERO SULTAN

TAT	REG.	NASC.	PAI RECONQUISTA 3171 CANDELERO H.HITTER	PESO	P.E
3806	267344	08/10/23	MÃE BASCA SULTAN 1288	640	40
			AVÔ MATERNO TRES MARIAS 9849 CACHAFAS 7238 TE		

AVALIAÇÕES PROMEBÓ

PN	P (Desm)	M (Desm)	P (Sobr)	M (Sobr)	EP8
14%	20%	20%	20%	26%	30%

Destaque para precocidade, musculatura e facilidade de parto, evidenciando funcionalidade e desenvolvimento equilibrado.



INFORMAÇÕES



Clique e assista o vídeo

LOTE 22 RECONQUISTA 3838 PIONEER D. EMILIO

TAT	REG.	NASC.	PAI SAV PIONEER 7301	PESO	P.E
3838	272102	10/01/24	MÃE RECONQUISTA TE3429 D.EMILIO H.HITTER	700	42
			AVÔ MATERNO TRES MARIAS A348 DON EMILIO		

AVALIAÇÕES PROMEBÓ

PN 11%	GNDm 8%	M (Desm) 30%	T (Desm) 36%	GDS 26%	GNS 38%
M (Sobr) 36%	T (Sobr) 40%	AOL 39%	GIM 40%	Ind Carc 35%	

Destaque para facilidade de parto, ganho no sobreano e musculatura, evidenciando funcionalidade e segurança no sistema produtivo.



INFORMAÇÕES



Clique e assista o vídeo

LOTE 23

RECONQUISTA TE3839 ICONIC TRAVELER

TAT	REG.	NASC.	PAI DB ICONIC G95	PESO	P.E
TE3839	269396	09/05/24	MÃE RECONQUISTA TE2223 SUFOCO H.HITTER	627	45
			AVÔ MATERNO RECONQUISTA 1957 SUFOCO TRAVELER		

AVALIAÇÕES PROMEBÓ

PN 21%	GNDm 17%	C (Desm) 37%	M (Desm) 26%	M (Sobr) 35%	PE 1%
	EP8 36%	GIM 9%	PmD 39%		

Destaque para perímetro escrotal, qualidade de carne e musculatura, evidenciando fertilidade e funcionalidade no sistema produtivo.



INFORMAÇÕES



Clique e assista o vídeo

LOTE 24

RECONQUISTA TE3880 RENOWN ZELOSO

TAT	REG.	NASC.	PAI SAV RENOWN 3439	PESO	P.E
TE3880	273908	07/07/24	MÃE RECONQUISTA 3528 ZELOSO CREDITO	608	41
			AVÔ MATERNO RECONQUISTA TEI2473 ZELOSO HARVESTOR PRO		

AVALIAÇÕES PROMEBÓ

C (Desm)	M (Desm)	EGS	EP8
21%	22%	4%	8%

Destaque para acabamento, qualidade de carcaça e musculatura, evidenciando potencial de terminação e eficiência no sistema.



INFORMAÇÕES



Clique e assista o vídeo

LOTE 25

RECONQUISTA TE3888 GARDEL B. INTEREST

TAT	REG.	NASC.	PAI TRES MARIAS A689 GARDEL	PESO	P.E
TE3888	271402	09/07/24	MÃE RECONQUISTA TE2716 B. INTEREST PUCARÁ	680	38
			AVÔ MATERNO SAV BEST INTEREST 0136		

AVALIAÇÕES PROMEBÓ

C (Desm)	P (Desm)	M (Desm)	P (Sobr)	M (Sobr)	GIM	CC
30%	5%	4%	11%	11%	25%	37%

Destaque para precocidade e musculatura, evidenciando desenvolvimento precoce e forte expressão corporal no sistema produtivo.



INFORMAÇÕES



Clique e assista o vídeo

LOTE 26 RECONQUISTA TE3894 ICONIC ZELOSO

TAT	REG.	NASC.	PAI DB ICONIC G95	PESO	P.E
TE3894	272823	13/07/24	MÃE RECONQUISTA 3331 ZELOSO BRILLIANCE	609	40
			AVÔ MATERNO RECONQUISTA TEI2473 ZELOSO HARVESTOR PRO		

AVALIAÇÕES PROMEBÓ

GND	C (Desm)	P (Desm)	M (Desm)	GDS	GNS	C (Sobr)	PE
11%	18%	28%	23%	25%	17%	21%	6%
EGS	EP8	GIM	PmD	Ind Desm	Ind Final	Ind Carc	Ind Adapt
22%	36%	30%	25%	12%	15%	32%	29%

2º melhor touro da prova de eficiência alimentar da sua geração.

Destaca-se por suas Deps de Desmame e Final. UMA MÁQUINA DE PRODUZIR KG COM EFICIÊNCIA. Foi utilizado no repasse do plantel da Reconquista para transmitir exatamente essas características.



INFORMAÇÕES



Clique e assista o vídeo

LOTE 27

RECONQUISTA TE3898 GARDEL TOMAHAWK

TAT	REG.	NASC.	PAI TRES MARIAS A689 GARDEL	PESO	P.E
TE3898	272366	15/07/24	MÃE RECONQUISTA 3154 ZELOSO TRAVELER	578	40
			AVÔ MATERNO RECONQUISTA TEI2473 ZELOSO HARVESTOR PRO		

AVALIAÇÕES PROMEBÓ

P (Desm) 38%	M (Desm) 34%	T (Desm) 22%	GDS 17%	GNS 31%
M (Desm) 20%	T (Sobr) 26%	PE 21%	Ind Final 31%	

Destaque para ganho no sobreano, tamanho e fertilidade, evidenciando crescimento e continuidade produtiva no sistema.



INFORMAÇÕES



Clique e assista o vídeo

LOTE 28

RECONQUISTA 3911 ICONIC CANDELERO

TAT	REG.	NASC.	PAI DB ICONIC G95	PESO	P.E
3911	272793	27/07/24	MÃE RECONQUISTA 2707 CANDELERO NACO	602	40
			AVÔ MATERNO RECONQUISTA TE2234 UNITÁRIO CANDELERO		

AVALIAÇÕES PROMEBÓ

PN	GND	C (Desm)	P (Desm)	M (Desm)	T (Desm)	GNS	
17%	8%	26%	19%	30%	35%	24%	
C (Sobr)	P (Sobr)	M (Sobr)	T (Sobr)	PE	EGS	EP8	GIM
31%	30%	39%	31%	1%	21%	20%	32%
PmD	PmS	CC	Ind Desm	Ind Final	Ind Carc	Ind Adapt	
15%	13%	10%	11%	20%	36%	6%	

Touro para repassar plantel. Suas Deps o colocam como um dos destaques da oferta, baixo peso ao nascer acompanhado de Deps muito acima da média para Peso Desmame e Peso Final. Classificado no grupo superior na prova de eficiência alimentar, demonstrando grande habilidade de conversão alimentar.



INFORMAÇÕES



Clique e assista o vídeo

LOTE 29

RECONQUISTA 4011 ZELOSO CANDELERO

TAT	REG.	NASC.	PAI RECONQUISTA TE3025 ZELOSO HORNERO	PESO	P.E
4011	273982	10/11/24	MÃE RECONQUISTA 2712 CANDELERO B.NAME	541	34
			AVÔ MATERNO RECONQUISTA TE2234 UNITÁRIO CANDELERO		

AVALIAÇÕES PROMEBÓ

GND
34%

GNDm
28%

EGS
6%

EP8
7%

CC
4%

Destaque para acabamento e capacidade de manutenção corporal, evidenciando eficiência e funcionalidade no sistema produtivo.



INFORMAÇÕES



BRANGUS



RECONQUISTA

ANGUS · BRANGUS · CRIoulos · PÔNEIS



Clique e assista o vídeo

LOTE 30

RINCON 3211 MUSTANG DEL SARANDY

TAT	REG.	NASC.	PAI CORRALERO 15273 TURBO LUCILA T/E	PESO 738	P.E 44
3211	38	11/08/23	MÃE RINCON 830 PROFETA DEL SARANDY		
			AVÔ MATERNO OLHOS DAGUA 4G 8011TE PROFETA		



INFORMAÇÕES



Clique e assista o vídeo

LOTE 31

RINCON 3245 EVEREST DEL SARANDY

TAT 3245	REG. 38	NASC. 19/08/23	PAI CORRALERO 10373 AONIKENK CLASSIC	PESO 650	P.E 40
			MÃE RINCON 1964 PROFETA DEL SARANDY		
			AVÔ MATERNO OLHOS DAGUA 4G 8011TE PROFETA		



INFORMAÇÕES



Clique e assista o vídeo

LOTE 32 JMT L091

TAT	REG.	NASC.	PAI REPRODUTORES MULTIPLOS	PESO	P.E
L091	38	19/08/23	MÃE JMT G174	748	46
			AVÔ MATERNO GAP RUSSO G1669		



INFORMAÇÕES



Clique e assista o vídeo

LOTE 33

RECONQUISTA MG 1642 BRANGUS

TAT	REG.	NASC.	PAI RECONQUISTA MG 894 BRANGUS	PESO 744	P.E 38
1642	38	13/10/23	MÃE RECONQUISTA MG 736 BRANGUS		
			AVÔ MATERNO TRES CRUCES DON ERNESTO 4028		



INFORMAÇÕES

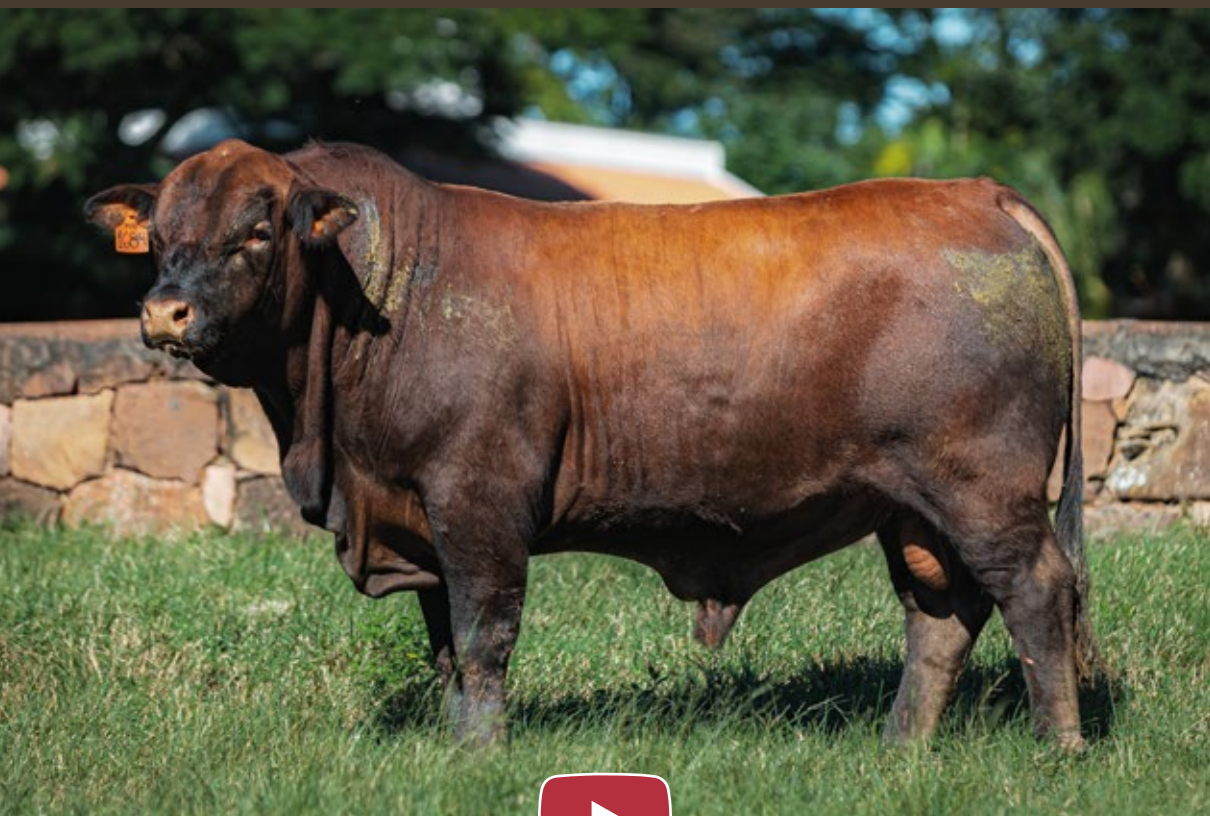

Clique e assista o vídeo

LOTE 34

RECONQUISTA MG 1684 BRANGUS

TAT	REG.	NASC.	PAI RECONQUISTA MG 894 BRANGUS	PESO 567	P.E 35
1684	38	15/10/23	MÃE RECONQUISTA MG 720 BRANGUS		
			AVÔ MATERNO TRES CRUCES DON ERNESTO 4028		



INFORMAÇÕES



Clique e assista o vídeo

LOTE 35 RECONQUISTA MG 1606 BRANGUS

TAT	REG.	NASC.	PAI RECONQUISTA MG 894 BRANGUS	PESO 628	P.E 38
1606	38	16/10/23	MÃE RECONQUISTA MG 828 BRANGUS		
			AVÔ MATERNO GAP M593/14		



INFORMAÇÕES



Clique e assista o vídeo

LOTE 36 RECONQUISTA MG 1672 BRANGUS

TAT	REG.	NASC.	PAI RECONQUISTA MG 894 BRANGUS	PESO 644	P.E 36
1672	38	16/10/23	MÃE RECONQUISTA MG 935 BRANGUS		
			AVÔ MATERNO BRANGUS BRASIL M62 MANANCIAL		



INFORMAÇÕES



Clique e assista o vídeo

LOTE 37

RECONQUISTA MG 1616 BRANGUS

TAT	REG.	NASC.	PAI RECONQUISTA MG 1124 BRANGUS	PESO 634	P.E 38
1616	38	18/10/23	MÃE RECONQUISTA MG 911 BRANGUS		
			AVÔ MATERNO JMT ZARCO 9861		



INFORMAÇÕES



Clique e assista o vídeo

LOTE 38 RECONQUISTA MG 1632 BRANGUS

TAT	REG.	NASC.	PAI RECONQUISTA MG 894 BRANGUS	PESO 596	P.E 38
1632	38	18/10/23	MÃE RECONQUISTA MG 849 BRANGUS		
			AVÔ MATERNO GAP M593/14		



INFORMAÇÕES



Clique e assista o vídeo

LOTE 39 RECONQUISTA MG 1690 BRANGUS

TAT	REG.	NASC.	PAI RECONQUISTA MG 1124 BRANGUS	PESO 608	P.E 36
1690	38	20/10/23	MÃE RECONQUISTA MG 1141 BRANGUS		
			AVÔ MATERNO RECONQUISTA MG186 BRANGUS		



INFORMAÇÕES



Clique e assista o vídeo

LOTE 40 RECONQUISTA MG 1647 BRANGUS

TAT	REG.	NASC.	PAI RECONQUISTA MG 1124 BRANGUS	PESO 634	P.E 37
1647	38	25/10/23	MÃE RECONQUISTA MG 1180 BRANGUS		
			AVÔ MATERNO SAN ALEJO 2341 PICANTE CENCERRO		



INFORMAÇÕES



Clique e assista o vídeo

LOTE 41

RECONQUISTA MG 1698 BRANGUS

TAT	REG.	NASC.	PAI RECONQUISTA MG 1124 BRANGUS	PESO 670	P.E 41
1698	38	26/10/23	MÃE RECONQUISTA MG 970 BRANGUS		
			AVÔ MATERNO BRANGUS BRASIL M62 MANANCIAL		



INFORMAÇÕES



Clique e assista o vídeo

LOTE 42 RECONQUISTA MG 1629 BRANGUS

TAT	REG.	NASC.	PAI RECONQUISTA MG 1124 BRANGUS	PESO 582	P.E 35
1629	38	28/10/23	MÃE RECONQUISTA MG 1147 BRANGUS		
			AVÔ MATERNO JUQUIRY BLACK TE6572 CSONKA 7181 GLD		



INFORMAÇÕES



Clique e assista o vídeo

LOTE 43

RECONQUISTA MG 1656 BRANGUS

TAT	REG.	NASC.	PAI RECONQUISTA MG 1124 BRANGUS	PESO 644	P.E 36
1656	38	28/10/23	MÃE RECONQUISTA MG 1180 BRANGUS		
			AVÔ MATERNO SAN ALEJO 2341 PICANTE CENCERRO		



INFORMAÇÕES



Clique e assista o vídeo

LOTE 44 JMT L237

TAT	REG.	NASC.	PAI REPRODUTORES MULTIPLOS	PESO	P.E
L237	38	11/12/23	MÃE JMT E228	664	41
			AVÔ MATERNO LAS LILAS 7665G CAPITAN CARDAL		



INFORMAÇÕES



Clique e assista o vídeo

LOTE 45

RECONQUISTA MG TE1729 BRANGUS

TAT	REG.	NASC.	PAI SORPRESA - EL PORVENIR 7571 T/E	PESO 672	P.E 38
TE1729	38	07/04/24	MÃE RECONQUISTA MG 923 BRANGUS		
			AVÔ MATERNO JMT ZARCO 9861		



INFORMAÇÕES



Clique e assista o vídeo

LOTE 46 RECONQUISTA MG TE1739 BRANGUS

TAT	REG.	NASC.	PAI SORPRESA - EL PORVENIR 7571 T/E	PESO 643	P.E 39
TE1739	38	05/06/24	MÃE BRANGUS GUARITA 5G 1430TE BAND		
			AVÔ MATERNO ORIGENES ELEGIDO L3943		



INFORMAÇÕES



Clique e assista o vídeo

LOTE 47 RECONQUISTA MG 1745 BRANGUS

TAT	REG.	NASC.	PAI OLHOS DAGUA 4G 8011TE PROFETA	PESO 562	P.E 37
1745	38	16/07/24	MÃE RECONQUISTA MG 968 BRANGUS		
			AVÔ MATERNO JMT ZARCO 9861		



INFORMAÇÕES



Clique e assista o vídeo

LOTE 48

RECONQUISTA MG 1746 BRANGUS

TAT	REG.	NASC.	PAI OLHOS DAGUA 4G 8011TE PROFETA	PESO 584	P.E 36
1746	38	17/07/24	MÃE RECONQUISTA MG 1147 BRANGUS		
			AVÔ MATERNO JUQUIRY BLACK TE6572 CSONKA 7181 GLD		



INFORMAÇÕES



Clique e assista o vídeo

LOTE 49

RECONQUISTA MG 1770 BRANGUS

TAT	REG.	NASC.	PAI OLHOS DAGUA 4G 8011TE PROFETA	PESO 722	P.E 38
1770	38	25/07/24	MÃE RECONQUISTA MG 858 BRANGUS		
			AVÔ MATERNO ORIGENES DRAGON L1383		



INFORMAÇÕES



Clique e assista o vídeo

LOTE 50 RECONQUISTA MG 1772 BRANGUS

TAT	REG.	NASC.	PAI OLHOS DAGUA 4G 8011TE PROFETA	PESO 634	P.E 36
1772	38	25/07/24	MÃE RECONQUISTA MG 666 BRANGUS		
			AVÔ MATERNO		



INFORMAÇÕES



RECONQUISTA

ANGUS · BRANGUS · CRIoulos · PÔNEIS
