

22 DE MAIO 18h00

1º LEILÃO

Sindi

* 2026 *

RENASCER

& AMIGOS



CATÁLOGO

OFICIAL



Tatarsal do Parque de Exposições Juvino de Oliveira, durante a
54ª Exposição Agropecuária de Itapetinga

1º LEILÃO

Sindi

* 2026 *

RENASCER

& AMIGOS

REALIZAÇÃO

RENASCER agrogenética
AGROPECUÁRIA

LEILOEIRA

ASSESSORIA



PARCEIROS



PATROCINADORES

TERRAFIRME Virbac
PRODUTOS AGROPECUÁRIOS

Evento Presencial com Transmissão ao vivo

RETRANSMISSÃO



Tatersal do Parque de Exposições Juvino de Oliveira,
durante a 54ª Exposição Agropecuária de Itapetinga



1º LEILÃO

Sindi

* 2026 *

RENASCER

& AMIGOS

PARA MAIORES INFORMAÇÕES
ENTRE EM CONTATO

(18) 99759-5195

LUIS TOMÉ - FUNCIONAL ASSESSORIA

(71) 99968-4722

MAURÍCIO ARAÚJO - PROGRAMA LEILÕES NORDESTE

(73) 98102-1286

JOÃO GABRIEL - AGROGENETICA

22 DE MAIO

Sexta-feira

HORÁRIO BRT

18h00

1º LEILÃO *Sindi* * 2026 *

RENASCER

& AMIGOS

CONDIÇÕES DE FRETE



Frete FREE

BA, MG, SE e AL

Demais Estados

Sob consulta

CONDIÇÕES DE PAGAMENTO

36x Parcelamento
(2+2+2+2+2+2+24)

12%

6%

DE DESCONTO Pagamento em 18x(2+2+2+12)

De desconto em
Pagamento à vista



ELLIOT DA BEABISA

RGD: **BRMI 376** ♦ Nasc.: **05/11/2022**

iABCZ: 12,02 ♦ DECA: 1

GENEALOGIA

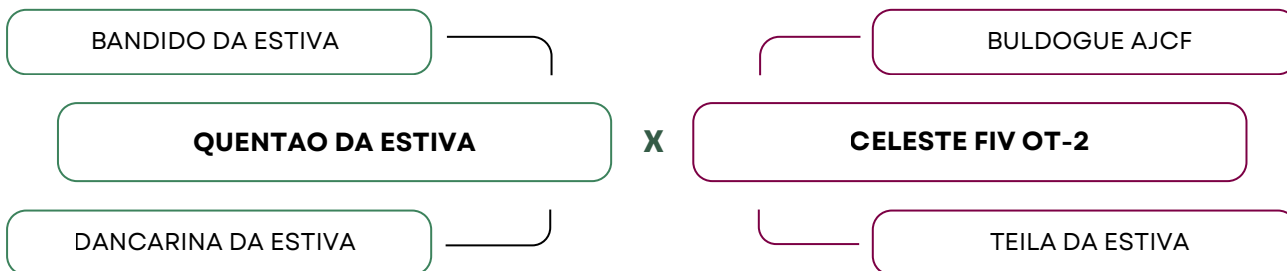

Comentários especiais

'TOURO ADQUIRIDO NO LEILÃO SINDI OT 2024 PARA INCORPORAR O PLANTEL COMO REPASSADOR, ANIMAL QUE AGREGA TUDO QUE BUSCAMOS NA RAÇA.



LOTE

1

INDIVIDUAL

1º LEILÃO *Sindi* * 2026 *
RENASCER
& AMIGOS

VACA



SINDI RENASCER
VENDEDOR



BENVINDA FIV MORRO DO CRUZEIRO

RGD: **BJMS152** ♦ Nasc.: **03/10/2020** ♦ Peso (Kg): **454**

iABCZ: 5,57 ♦ DECA: 3

GENEALOGIA

UNIVALE FIV DA ESTIVA

REGISTRO DA ESTIVA

GUERREIRO AJCF

X

BELA FIV PE DA SERRA

QUIMERA DA ESTIVA

ABA

Comentários especiais

EXEPCIONAL MATRIZ, CRIA DO SINDI CERRADO, QUE TEVE SEU PRIMEIRO PARTO AINDA AOS 23 MESES. UMA ROXA FILHA DO GUERREIRO COM BASE CASTILHO FORTÍSSIMA EM SEU PEDIGREE. DOADORA QUE PRODUZIU 46 ÓOCITOS DE MÉDIA. PARIDA DE MACHO (LDRS 64) DO RADESH J FRANÇA, PRENHE DO ELLIOT DA BEABISA - P.PARTO NOV/26 - VENTRE IABCZ 8,56 DECA 2

BETA CASEÍNA

A2A2

LOTE

2

INDIVIDUAL

1º LEILÃO *Sindi* * 2026 *
RENASCER
& AMIGOS

VACA



SINDI RENASCER
VENDEDOR

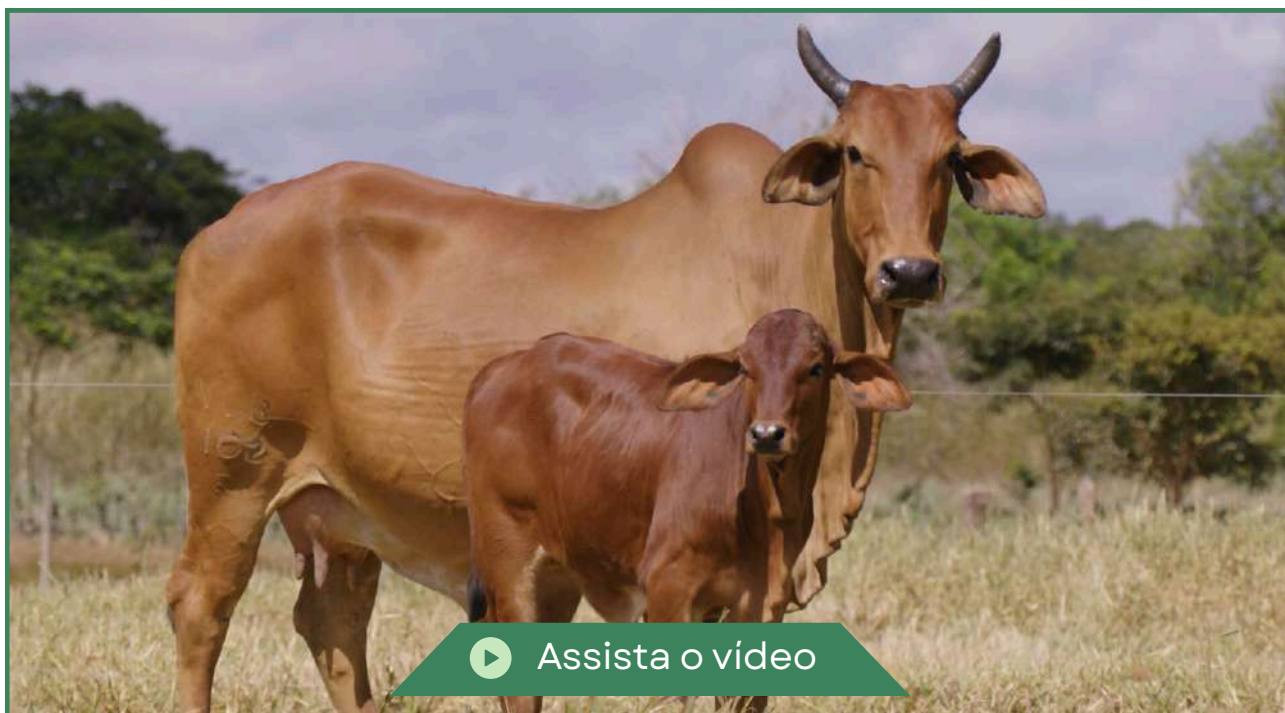

EMAS FIV DON

RGD: **VIB 102** ♦ Nasc.: **04/05/2018** ♦ Peso (Kg): **546**

DECA: 6

GENEALOGIA

INDIO DA ESTIVA

ARCANJO PORANGABA

RAIO FIV DA ESTIVA

X

BAUNILHA PORANGABA

DANCA DA ESTIVA

ROTA FIV DA ESTIVA

Comentários especiais

ESSA É UMA JÓIA. FILHA DA BAUNILHA PORANGABA, BI-GRANDE CAMPEÃ DE UBERABA, IRMÃ DE TOURO CAMPEÃO DO PNAT (FEITIÇO). DOADORA DA RENASCER QUE PRODUZIU 28 DE MÉDIA EM TRÊS ASPIRAÇÕES. PARIDA DE FÊMEA (LDRS 63) DO ABRAAO FIV MORRO DO CRUZEIRO, PRENHE DO ELLIOT DA BEABISA - P.PARTO NOV/26 - VENTRE IABCZ 5,73 DECA 3

BETA CASEÍNA

A2A2

LOTE

3

INDIVIDUAL

1º LEILÃO *Sindi* * 2026 *
RENASCER
& AMIGOS

VACA



SINDI RENASCER
VENDEDOR



HINDOLA FIV OT

RGD: **OTPS 491** ♦ Nasc.: **20/11/2020** ♦ Peso (Kg): **554**

iABCZ: 2,65 ♦ DECA: 4

GENEALOGIA

UNIVALE FIV DA ESTIVA

BULDOGUE AJCF

GUERREIRO AJCF

X

OTIMA J FRANCA

QUIMERA DA ESTIVA

ESPERTA P

Comentários especiais

HINDOLA FIV OT, REALMENTE POSSUI UMA ÍNDOLE MARAVILHOSA. É EXTREMAMENTE DÓCIL. ESSA ROXA FILHA DO GUERREIRO NA ÓTIMA J FRANÇA TAMBÉM FOI DOADORA E PRODUZIU 40 OÓCITOS EM UMA ÚNICA ASPIRAÇÃO.

PARIDA DE FÊMEA (LDRS 68) DO CANRY FIV BAGUASSU, MONTA NATURAL COM ELLIOT DA BEABISA.

BETA CASEÍNA

A2A2

LOTE

4

INDIVIDUAL

1º LEILÃO *Sindi* * 2026 *
RENASCER
& AMIGOS

VACA



SINDI RENASCER
VENDEDOR



PAQUITA DO BAGUASSU

RGD: **CICS 515** ♦ Nasc.: **26/09/2022** ♦ Peso (Kg): **377**

DECA: 6

GENEALOGIA

GUERREIRO AJCF

IRAPURU DA ESTIVA

LOBO FIV DA ESTIVA

X

CELINA FIV DO BAGUASSU

ASPIRINA P

GAROTA P

Comentários especiais

PAQUITA DA BAGUASSU TEM GUERREIRO NA LINHA PATERNA E TEM O ÍCONE IRAPURU DA ESTIVA NA LINHA MATERNA.

PARIDA DE MACHO (LDRS 59) DO ELLIOT DA BEABISA, PRENHE DO ELLIOT DA BEABISA - P.PARTO OUT/26 - VENTRE IABCZ 5,07 DECA 3

BETA CASEÍNA

A2A2

LOTE

5

INDIVIDUAL

1º LEILÃO *Sindi* * 2026 *
RENASCER
& AMIGOS

VACA



SINDI RENASCER
VENDEDOR

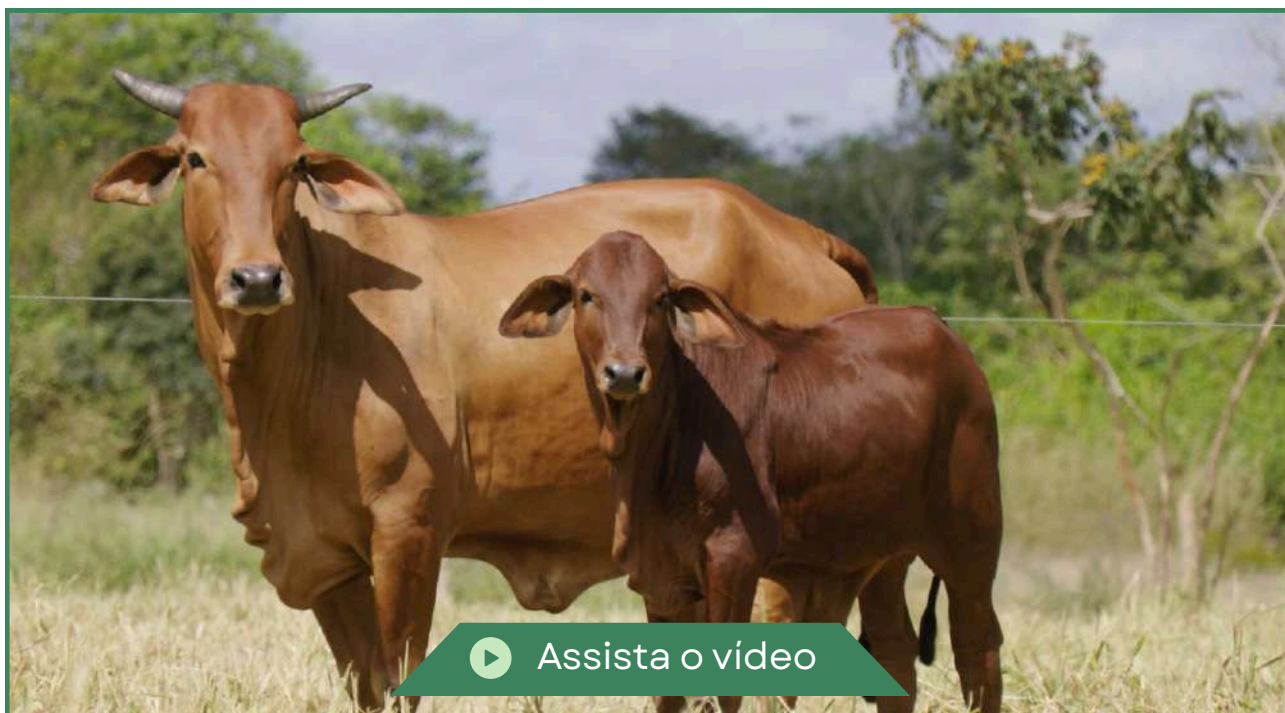

GRISHMA FIV OT

RGD: **OTPS 299** ♦ Nasc.: **28/11/2019** ♦ Peso (Kg): **547**

iABCZ: 12,97 ♦ DECA: 1

GENEALOGIA

FAMOSO DA ESTIVA

HEROI DA ESTIVA

QUERENTE DA ESTIVA

X

URTICARIA DA ESTIVA

HERESIA DA ESTIVA

RAICA DA ESTIVA

Comentários especiais

GRISHMA É SINDI OT, COM PEDIGREE DE BASE SINDI CASTILHO. DOADORA ASPIRADA EM TRÊS OCASIÕES, PRODUZINDO 29 DE MÉDIA. ELA SE MANTÉM DECA 1 NO PMGZ, COM 12,97 DE ÍNDICE ABCZ. PARIDA DE MACHO (LDRS 66) DO RADESH J FRAÇA, MONTA NATURAL COM ELLIOT DA BEABISA.

BETA CASEÍNA

A2A2

LOTE

6

INDIVIDUAL

1º LEILÃO *Sindi* * 2026 *
RENASCER
& AMIGOS

VACA



SINDI RENASCER
VENDEDOR



FLORIDA CAMPARINO

RGD: **JHVS 625** ♦ Nasc.: **04/09/2016** ♦ Peso (Kg): **522**

DECA: 8

GENEALOGIA

SUSPIRO-E

ROBO-E

CIBORG DA ASA BRANCA

X

SCALA FIV DA ESTIVA

TEIMOSIA P

JANGADA DA ESTIVA

Comentários especiais

MATRIZ CAMPARINO, CRIA DE JOSÉ HUMBERTO VILELLA MARTINS, QUE TEM EM SEU PEDIGREE TANTO LINHAGENS NORDESTINAS (SUSPIRO -E) COMO SINDI CASTILHO (JANGADA DA ESTIVA). DOADORA ESPETACULAR QUE SERVIU DE BASE PARA O PLANTEL RENASCER, CHEGANDO A PRODUIR 80 OÓCITOS EM UMA ASPIRAÇÃO. PRENHE DO ELLIOT DA BEABISA - P.PARTO JUL/26 - VENTRE IABCZ 3,49 DECA 4

BETA CASEÍNA

A2A2

LOTE

7

INDIVIDUAL

1º LEILÃO

Sindi
RENASCER
& AMIGOS

* 2026 *

VACA



SINDI RENASCER
VENDEDOR



MASSAO CAMPARINO

RGD: **JHVS1740** ♦ Nasc.: **10/09/2020** ♦ Peso (Kg): **563**

iABCZ: 13,93 ♦ DECA: 1

GENEALOGIA

ARCANJO PORANGABA

ARIES FIV AJCF

CANRY FIV BAGUASSU

X

ESCALA FIV CAMPARINO

FORTUNA FIV AJCF

ZEBRINHA P

Comentários especiais

PRA QUEM PROCURA ROXA, LINHA DE DORSO FANTÁSTICA. DECA 1 NO PMGZ, COM 13,93 DE ÍNDICE ABCZ. ESSA MAGNÍFICA CAMPARINO POSSUI PEDIGREE COM SANGUE CASTILHO, PORANGABA, BAGUASSU, SUFIXO P E É DAS MELHORES OPORTUNIDADES DO LEILÃO. DOADORA QUE PRODUZIU 48 OÓCITOS EM UMA ÚNICA ASPIRAÇÃO. PRENHE DO ELLIOT DA BEABISA - P.PARTO JUL/26 - VENTRE IABCZ 14,42 DECA 1

LOTE

8

INDIVIDUAL

1º LEILÃO *Sindi* * 2026 *
RENASCER
& AMIGOS

VACA



SINDI RENASCER
VENDEDOR

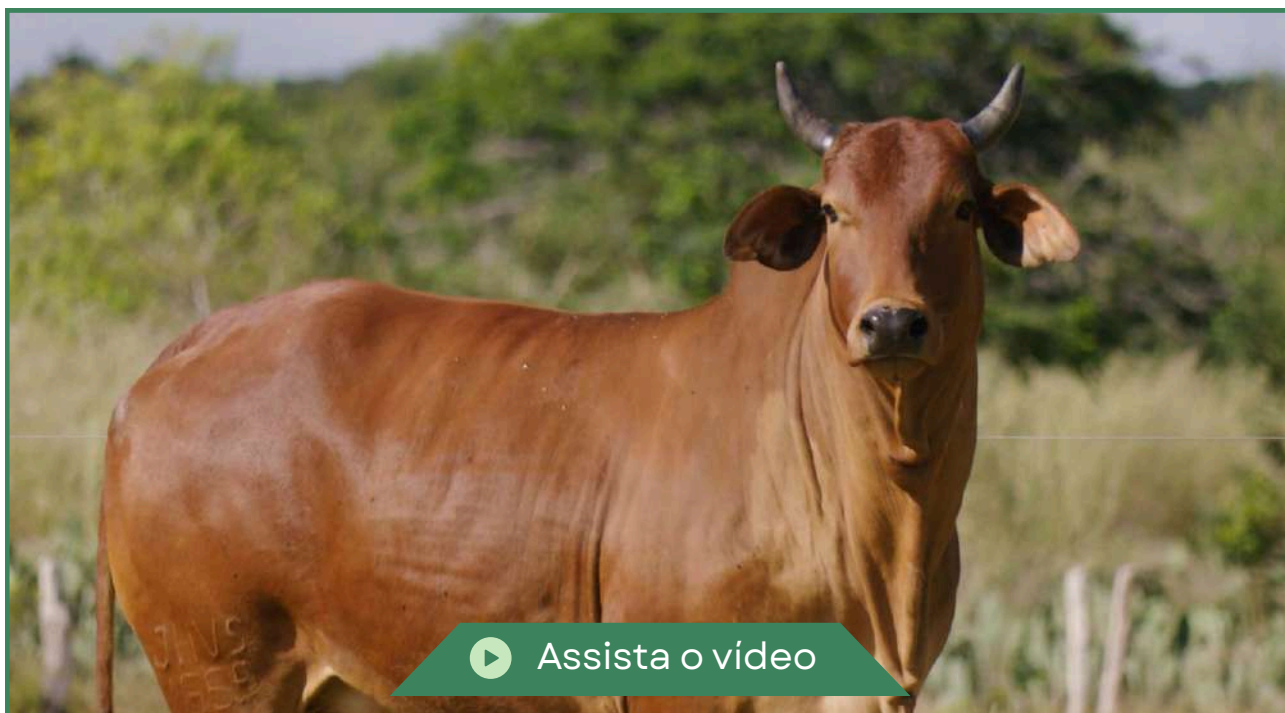

1659 CAMPARINO

RGD: **JHVS1659** ♦ Nasc.: **20/11/2019** ♦ Peso (Kg): **506**

iABCZ: 13,23 ♦ DECA: 1

GENEALOGIA

ARIES FIV AJCF

QUERENTE DA ESTIVA

XILON DA ESTIVA

X

768 FIV CAMPARINO

PROVA DA ESTIVA

FORQUILHA

Comentários especiais

ESSA LINDA CAMPARINO É FILHA DO XILON EM MÃE QUERENTE. ACASALAMENTO EXCEPCIONAL DO ZEÇÃO COM O QUE TEM DE MELHOR DO ADÁLDIO. TAMBÉM FOI DOADORA NA RENASCER. MANTÉM-SE DECA 1 NO PMGZ - ÍNDICE ABCZ 13,23. DEVE CHEGAR PRONTA PRA PARIR NA TERRA DO COMPRADOR QUE PODERÁ REGISTRAR O MAGNÍFICO PRODUTO JÁ COM SUA MARCA. PRENHE DO ELLIOT DA BEABISA - P.PARTO JUL/26 - VENTRE IABCZ 12,48 DECA 1

BETA CASEÍNA

A2A2

LOTE

9

INDIVIDUAL

1º LEILÃO *Sindi* * 2026 *
RENASCER
& AMIGOS

VACA



SINDI RENASCER
VENDEDOR



BONITONA FIV RENASCER LD

RGD: **LDRS 17** ♦ Nasc.: **03/11/2023** ♦ Peso (Kg): **432**

DECA: 3

GENEALOGIA

ARCANJO PORANGABA

CIBORG DA ASA BRANCA

CANRY FIV BAGUASSU

X

FLORIDA CAMPARINO

FORTUNA FIV AJCF

SCALA FIV DA ESTIVA

Comentários especiais

PRODUTO DE EMBRIÃO, FILHA DO CANRY BAGUASSU COM A FLÓRIDA CAMPARINO, QUE TEM EM SEU PEDIGREE TANTO LINHAGENS NORDESTINAS (SUSPIRO -E) COMO SINDI CASTILHO (JANGADA DA ESTIVA). MONTA NATURAL COM ELLIOT DA BEABISA.

BETA CASEÍNA

A2A2

LOTE

10

INDIVIDUAL

1º LEILÃO *Sindi* * 2026 *
RENASCER
& AMIGOS

VACA



SINDI RENASCER
VENDEDOR



BACANA RENASCER LD

RGD: **LDRS 21** ♦ Nasc.: **27/11/2023** ♦ Peso (Kg): **405**

DECA: 3

GENEALOGIA

BARCELOS DO ACS

CANRY FIV BAGUASSU

CLIFF FIV DO BAGUASSU

X

DORALICE FIV DO BAGUASSU

JANGA1 FIV DO BAGUASSU

MOLINA FIV DA 42

Comentários especiais

FILHA DA DORALICE BAGUASSU QUE JÁ ESTEVE NAS PISTAS DE UBERABA E DE GOIÂNIA, SENDO DOADORA RESERVA DA RENASCER. ELA POSSUI JANGADA DA ESTIVA EM SEU PEDIGREE. TAMBÉM POSSUI A FAMOSA MOLINA DA 42 EM SUA LINHA MATERNA, ALÉM DE ARCANJO PORANGABA E FORTUNA AJCF.

BETA CASEÍNA

A2A1

LOTE

11

INDIVIDUAL

1º LEILÃO *Sindi* * 2026 *
RENASCER
& AMIGOS

VACA



SINDI RENASCER
VENDEDOR



BAILARINA FIV RENASCER LD

RGD: **LDRS19** ♦ Nasc.: **04/11/2023** ♦ Peso (Kg): **455**

DECA: 3

GENEALOGIA

ARCANJO PORANGABA

CIBORG DA ASA BRANCA

CANRY FIV BAGUASSU

X

FLORIDA CAMPARINO

FORTUNA FIV AJCF

SCALA FIV DA ESTIVA

Comentários especiais

PRODUTO DE EMBRIÃO, FILHA DO CANRY BAGUASSU COM A FLÓRIDA CAMPARINO, QUE TEM EM SEU PEDIGREE TANTO LINHAGENS NORDESTINAS (SUSPIRO -E) COMO SINDI CASTILHO (JANGADA DA ESTIVA). PRENHE DO ELLIOT DA BEABISA - P.PARTO JUL/26 - VENTRE IABCZ 10,43 DECA 1

BETA CASEÍNA

A2A2

LOTE

12

INDIVIDUAL

1º LEILÃO *Sindi* * 2026 *
RENASCER
& AMIGOS

VACA



SINDI RENASCER
VENDEDOR



Assista o vídeo

BELEZA FIV RENASCER LD

RGD: **LDRS 18** ♦ Nasc.: **04/11/2023** ♦ Peso (Kg): **426**

DECA: 3

GENEALOGIA

ARCANJO PORANGABA

CIBORG DA ASA BRANCA

CANRY FIV BAGUASSU

X

FLORIDA CAMPARINO

FORTUNA FIV AJCF

SCALA FIV DA ESTIVA

Comentários especiais

PRODUTO DE EMBRIÃO, FILHA DO CANRY BAGUASSU COM A FLÓRIDA CAMPARINO, QUE TEM EM SEU PEDIGREE TANTO LINHAGENS NORDESTINAS (SUSPIRO -E) COMO SINDI CASTILHO (JANGADA DA ESTIVA). PRENHE DO ELLIOT DA BEABISA - P.PARTO SET/26 - VENTRE IABCZ 10,43 DECA 1

BETA CASEÍNA

A2A2

LOTE

14

INDIVIDUAL

1º LEILÃO *Sindi* * 2026 *
RENASCER
& AMIGOS

VACA



SINDI RENASCER
VENDEDOR



DRACENA FIV RENASCER LD

RGD: **LDRS 46** ♦ Nasc.: **26/01/2025** ♦ Peso (Kg): **377**

iABCZ: 7,84 ♦ DECA: 2

GENEALOGIA

GUERREIRO AJCF

QUERENTE DA ESTIVA

ELABORADO FIV OT-2

X

GRAFIA FIV OT

TEORIA FIV DA ESTIVA

BABALU DO IGAPO

Comentários especiais

PRA QUEM RECONHECE E DESEJA A GENÉTICA DO SINDI OT. ESSA NOVILHA É OT DE PAI E MÃE, ELABORADO (ALTA GENETICS) NA GRAFIA (DOADORA RENASCER). RECORDE DE GANHO DE PESO NA FAZENDA. CRIADA 100% A PASTO E JÁ DEMOSNTRA UMA CARÇAÇA EXCEPCIONAL. VAI PRO LEILÃO COM 12@ (E MENOS DE UM ANO E MEIO) MONTA NATURAL COM ELLIOT DA BEABISA.

BETA CASEÍNA

A2A2

LOTE

15

INDIVIDUAL

1º LEILÃO *Sindi* * 2026 *
RENASCER
& AMIGOS

VACA



SINDI RENASCER
VENDEDOR



DINORAH RENASCER LD

RGD: **LDRS 41** ♦ Nasc.: **20/01/2025** ♦ Peso (Kg): **325**

iABCZ: 12,00 ♦ DECA: 1

GENEALOGIA

DISCARADO CARIRI

XILON DA ESTIVA

RADESH J FRANCA

X

1659 CAMPARINO

ESPIGA FIV CARIRI

768 FIV CAMPARINO

Comentários especiais

DECA 1 NO PMGZ, COM 12 DE ÍNDICE ABCZ. SUA MÃE É UMA CRIOLA DA CAMPARINO COM UM FUTURO PROMISSOR PELA FRENTE. MONTA NATURAL COM ELLIOT DA BEABISA.

BETA CASEÍNA

A2A2

LOTE

16

INDIVIDUAL

1º LEILÃO *Sindi* * 2026 *
RENASCER
& AMIGOS

VACA



SINDI RENASCER
VENDEDOR



Assista o vídeo

DONATELA FIV RENASCER LD

RGD: **LDRS 52** ♦ Nasc.: **05/02/2025** ♦ Peso (Kg): **349**

iABCZ: 15,77 ♦ DECA: 1

GENEALOGIA

ARCANJO PORANGABA

REGISTRO DA ESTIVA

CANRY FIV BAGUASSU

X

ELDORADA FIV DA 3 BA

FORTUNA FIV AJCF

FADUA AJCF

Comentários especiais

DECA 1 COM O MAIOR ÍNDICE ABCZ DO LEILÃO, 15,77. PRODUTO DE EMBRIÃO. SUA MÃE, ELDORADA DAS TRES BARRAS, É DOADORA QUE CARREGA SANGUE DO IRAPURU DA ESTIVA). MONTA NATURAL COM ELLIOT DA BEABISA.

BETA CASEÍNA

A2A2

LOTE

17

DUPLO

1º LEILÃO *Sindi* * 2026 *
RENASCER
& AMIGOS

VACA



SINDI RENASCER
VENDEDOR



DANUBIA FIV RENASCER LD

RGD: **LDRS 44** ♦ Nasc.: **24/01/2025** ♦ Peso (Kg): **294**

iABCZ: 8,30 ♦ DECA: 2

BETA CASEÍNA
A2A1

GENEALOGIA

UNICEFANO DA ESTIVA

GUERREIRO AJCF

JAVIS DA ESTIVA

X **BENVINDA FIV MORRO DO CRUZEIRO**

GREEDENE DA ESTIVA

BELA FIV PE DA SERRA

Comentários especiais

PRODUTO DE EMBRIÃO. FILHA DO GRANDE JAVIS DA ESTIVA NA BENVINDA MORRO DO CRUZEIRO (VACA SUPER PRECOCE QUE PARIU AOS 23 MEZES). MONTA NATURAL COM ELLIOT DA BEABISA.

DOMINIQUE FIV RENASCER LD

RGD: **LDRS 45** ♦ Nasc.: **24/01/2025** ♦ Peso (Kg): **310**

iABCZ: 8,30 ♦ DECA: 2

BETA CASEÍNA
A2A2

GENEALOGIA

UNICEFANO DA ESTIVA

GUERREIRO AJCF

JAVIS DA ESTIVA

X **BENVINDA FIV MORRO DO CRUZEIRO**

GREEDENE DA ESTIVA

BELA FIV PE DA SERRA

Comentários especiais

PRODUTO DE EMBRIÃO. FILHA DO GRANDE JAVIS DA ESTIVA NA BENVINDA MORRO DO CRUZEIRO (VACA SUPER PRECOCE QUE PARIU AOS 23 MEZES). MONTA NATURAL COM ELLIOT DA BEABISA.

LOTE

18

ASPIRAÇÃO

1º LEILÃO *Sindi* * 2026 *
RENASCER
& AMIGOS

VACA



SINDI RENASCER
VENDEDOR



TORPEZA FIV DA ESTIVA

RGD: **AJCA 7320** ♦ Nasc.: **23/02/2024**

iABCZ: 9,32 ♦ DECA: 2

GENEALOGIA

JOSAFÁ FIV DA ESTIVA

GUERREIRO AJCF

NOBEL FIV DA ESTIVA

X

LAUDIANE DA ESTIVA

BAVÁRIA FIV AJCF

EUREKA AJCF

Comentários especiais

NATA DO SINDI CASTILHO. FILHA DA LAUDIANTE COM NOBEL DA ESTIVA (VAI DE XILON A GUERREIRO). POSSUI A PELAGEM MAIS DESEJADA DA RAÇA - SUA MÃE FOI RESERVADA GRANDE CAMPEÃ DA EXPOZEBU 2023.

BETA CASEÍNA

A2A2

LOTE

19

ASPIRAÇÃO

1º LEILÃO

Sindi

* 2026 *

RENASCER

& AMIGOS

VACA



SINDI RENASCER
VENDEDOR



Assista o vídeo

DORALICE FIV DO BAGUASSU

RGD: CICS 233 ♦ Nasc.: 19/12/2020

iABCZ: 8,03 ♦ DECA: 2

GENEALOGIA

ARCANJO PORANGABA

BULDOGUE AJCF

CANRY FIV BAGUASSU

X

MOLINA FIV DA 42

FORTUNA FIV AJCF

SCRIVA DA ESTIVA

Comentários especiais

DOADORA QUE JÁ ESTEVE NAS PISTAS DA EXPOZEBU EM UBERABA E NA NACIONAL DO SINDI EM GOIÂNIA. TEM SANGUE DO HEROI DA ESTIVA, FORTUNA AJCF, QUERENTE, ALÉM DE SER FILHA DIRETA DA MOLINA 42. ELA CHEGOU A 550 QUILOS EXCLUSIVAMENTE A PASTO. TEVE 30 OÓCITOS POR ASPIRAÇÃO. O COMPRADOR, INCLUSIVE, PODE OPTAR EM SUBSTITUIR A ASPIRAÇÃO POR 5 EMBRIÕES DT CONGELADOS DELA COM O MOGLI DA ESTIVA - TODOS SEXADOS DE FÊMEA!!! GRANDE OPORTINIDADE!!!

BETA CASEÍNA

A2A2

LOTE

20

INDIVIDUAL

1º LEILÃO

Sindi

* 2026 *

RENASCER

& AMIGOS

MACHO



SINDI RENASCER
VENDEDOR



BEM-BOLADO RENASCER LD

RGD: **LDRS 14** ♦ Nasc.: **04/10/2023** ♦ Peso (Kg): **579** ♦ CE (cm): **40**

iABCZ: 13,61 ♦ DECA: 1

GENEALOGIA

GUERREIRO AJCF

QUERENTE DA ESTIVA

ELABORADO FIV OT-2

X

1654 CAMPARINO

TEORIA FIV DA ESTIVA

ESPORTIVO FIV CAMPARINO

Comentários especiais

DECA 1. ÍNDICE ABCZ 13,61. REPRODUTOR QUE JÁ TEM SERVIÇO PRESTADO NA RENASCER. FILHO DO ELABORADO (ALTA GENETICS) NA 1654 CAMPARINO, DOADORA QUE POSSUI O MAIOR ÍNDICE ABCZ DA FAZENDA RENASCER.

LOTE

21

INDIVIDUAL

1º LEILÃO *Sindi* * 2026 *
RENASCER
& AMIGOS

MACHO



SINDI RENASCER
VENDEDOR

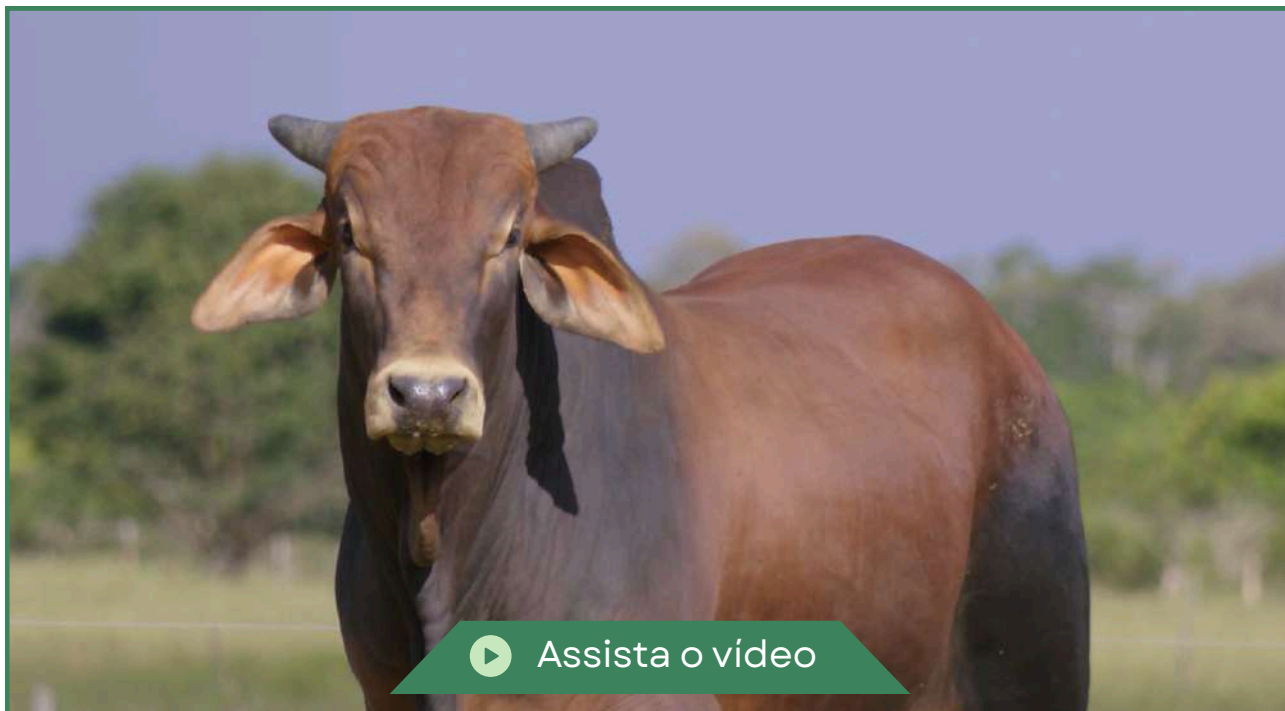

BARRETOS RENASCER LD

RGD: **LDRS 12** ♦ Nasc.: **25/08/2023** ♦ Peso (Kg): **528** ♦ CE (cm): **36,5**

iABCZ: 8,97 ♦ DECA: 2

GENEALOGIA

DISCARADO CARIRI

CAMPEAO FIV CAMPARINO

RADESH J FRANCA

X

LAILA CAMPARINO

ESPIGA FIV CARIRI

ESPADA CAMPARINO

Comentários especiais

PRONTO PRA TRABALHAR. FILHO DE RADESH NA LAILA CAMPARINO, DOADORA QUE VAI AO QUERENTE.

LOTE

22

INDIVIDUAL

1º LEILÃO *Sindi* * 2026 *
RENASCER
& AMIGOS

MACHO



SINDI RENASCER
VENDEDOR

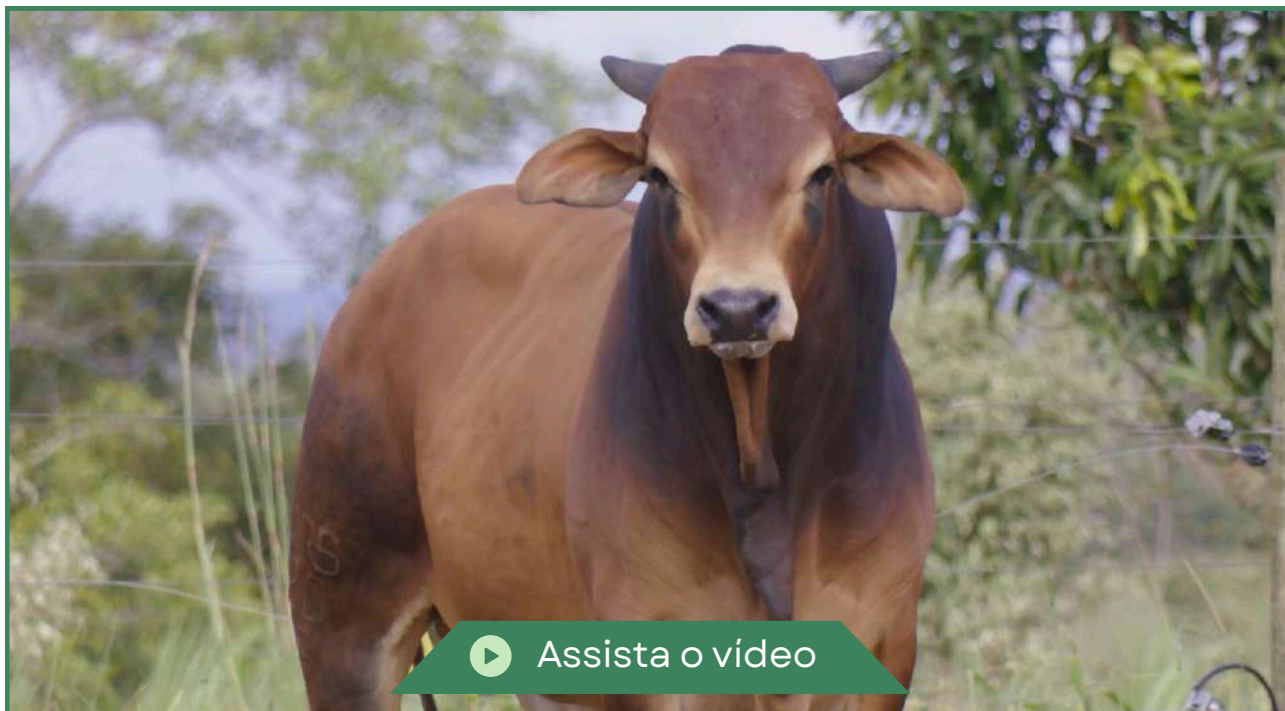

Assista o vídeo

BATOM FIV RENASCER LD

RGD: **LDRS 20** ♦ Nasc.: **06/11/2023** ♦ Peso (Kg): **544** ♦ CE (cm): **35**

DECA: 3

GENEALOGIA

ARCANJO PORANGABA

CIBORG DA ASA BRANCA

CANRY FIV BAGUASSU

X

FLORIDA CAMPARINO

FORTUNA FIV AJCF

SCALA FIV DA ESTIVA

Comentários especiais

PRODUTO DE EMBRIÃO. PRONTO PRA TRABALHAR. SUA MÃE É FLÓRIDA CAMPARINO, DOADORA QUE TEM EM SEU PEDIGREE TANTO LINHAGENS NORDESTINAS (SUSPIRO -E) COMO SINDI CASTILHO (JANGADA DA ESTIVA).

BETA CASEÍNA

A2A2

LOTE

23

INDIVIDUAL

1º LEILÃO *Sindi* * 2026 *
RENASCER
& AMIGOS

MACHO



SINDI RENASCER
VENDEDOR

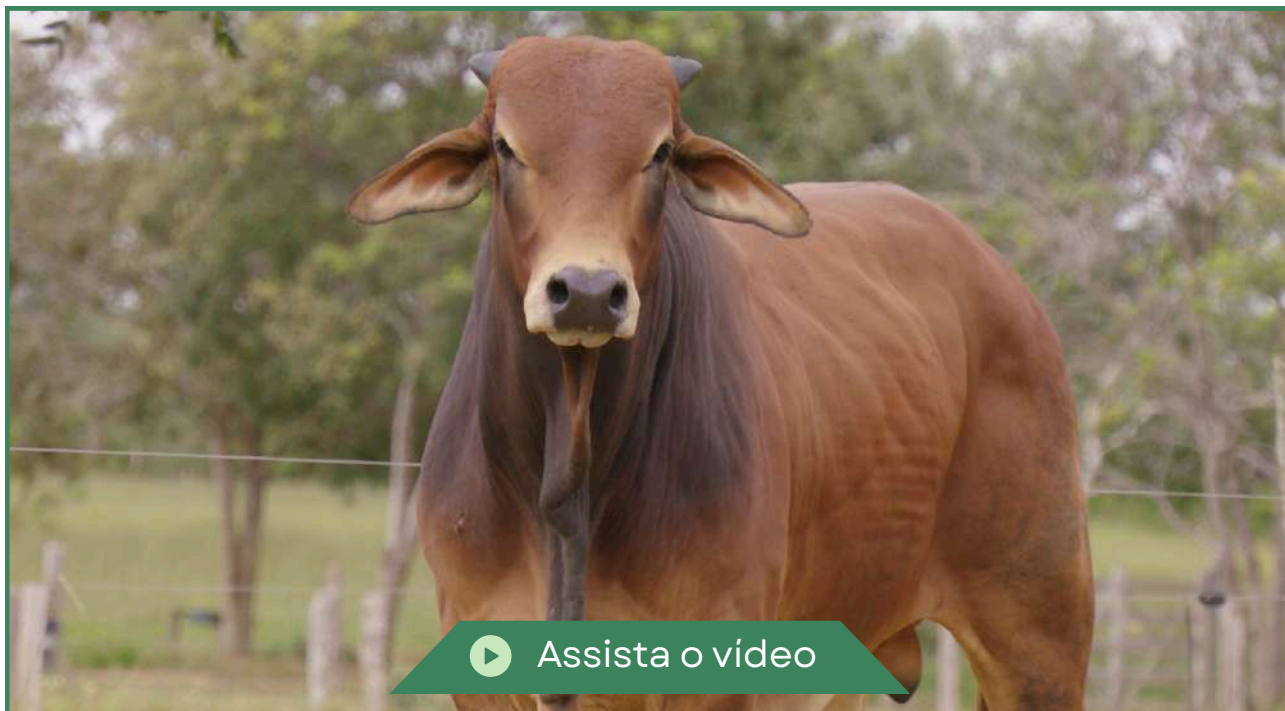

CAMARADA DA RENASCER LD

RGD: **LDRS 22** ♦ Nasc.: **01/01/2024** ♦ Peso (Kg): **522** ♦ CE (cm): **32,5**

iABCZ: 12,00 ♦ DECA: 1

GENEALOGIA

UNICEFANO DA ESTIVA

QUERENTE DA ESTIVA

JAVIS DA ESTIVA

X

GRISHMA FIV OT

GREEDENE DA ESTIVA

URTICARIA DA ESTIVA

Comentários especiais

DECA 1. ÍNDICE ABCZ 12, GRANDE DOADORA NO SINDI RENASCER.

BETA CASEÍNA

A2A2

LOTE

25

INDIVIDUAL

1º LEILÃO *Sindi* * 2026 *
RENASCER
& AMIGOS

MACHO



SINDI RENASCER
VENDEDOR



BONITAO FIV RENASCER LD

RGD: **LDRS 16** ♦ Nasc.: **01/11/2023** ♦ Peso (Kg): **508** ♦ CE (cm): **34,0**

DECA: 3

GENEALOGIA

ARCANJO PORANGABA

CIBORG DA ASA BRANCA

CANRY FIV BAGUASSU

X

FLORIDA CAMPARINO

FORTUNA FIV AJCF

SCALA FIV DA ESTIVA

Comentários especiais

PRODUTO DE EMBRIÃO. PRONTO PRA TRABALHAR. SUA MÃE É FLÓRIDA CAMPARINO, DOADORA QUE TEM EM SEU PEDIGREE TANTO LINHAGENS NORDESTINAS (SUSPIRO -E) COMO SINDI CASTILHO (JANGADA DA ESTIVA).

BETA CASEÍNA

A2A2

LOTE

26

INDIVIDUAL

1º LEILÃO *Sindi* * 2026 *
RENASCER
& AMIGOS

MACHO



SINDI RENASCER
VENDEDOR



CAMPEAO DA RENASCER LD

RGD: **LDRS 23** ♦ Nasc.: **16/02/2024** ♦ Peso (Kg): **560** ♦ CE (cm): **36,5**

iABCZ: 11,77 ♦ DECA: 1

GENEALOGIA

ARCANJO PORANGABA

GUERREIRO AJCF

CANRY FIV BAGUASSU

X

BENVINDA FIV MORRO DO CRUZEIRO

FORTUNA FIV AJCF

BELA FIV PE DA SERRA

Comentários especiais

DECA 1. ÍNDICE ABCZ 11,77. SEU PAI É RECONHECIDO NA RAÇA E SUA MÃE É UMA EXEPCIONAL MATRIZ SINDI CERRADO, SUPER PRECOCE, QUE TEVE SEU PRIMEIRO PARTO AINDA AOS 23 MESES.

LOTE

27

INDIVIDUAL

1º LEILÃO *Sindi* * 2026 *
RENASCER
& AMIGOS

MACHO



SINDI RENASCER
VENDEDOR

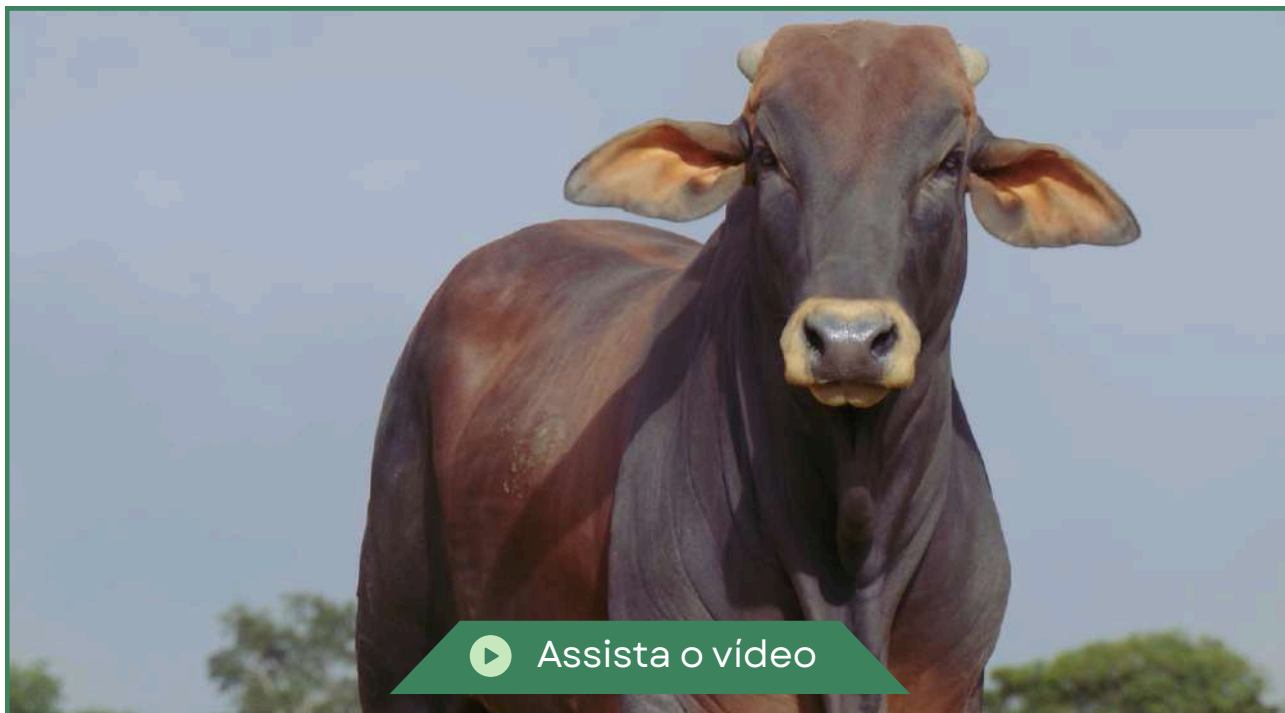

COMANDANTE DA RENASCER LD

RGD: **LDRS 25** ♦ Nasc.: **22/04/2024** ♦ Peso (Kg): **448** ♦ CE (cm): **32,5**

DECA: 3

GENEALOGIA

BARCELOS DO ACS

GUERREIRO AJCF

CLIFF FIV DO BAGUASSU

X

ESPAÑHOLA FIV FGFG

JANGA1 FIV DO BAGUASSU

HOSANA FIV DA 2L

Comentários especiais

'PRA QUEM BUSCA PELAGEM ESCURA. ESSE É REFERÊNCIA. SUA MÃE É FILHA DO GUERREIRO, TOURO QUE TEVE DOSE VENDIAS A MAIS DE 5 MIL REAIS.

LOTE

28

INDIVIDUAL

1º LEILÃO *Sindi* * 2026 *
RENASCER
& AMIGOS

MACHO



SINDI RENASCER
VENDEDOR

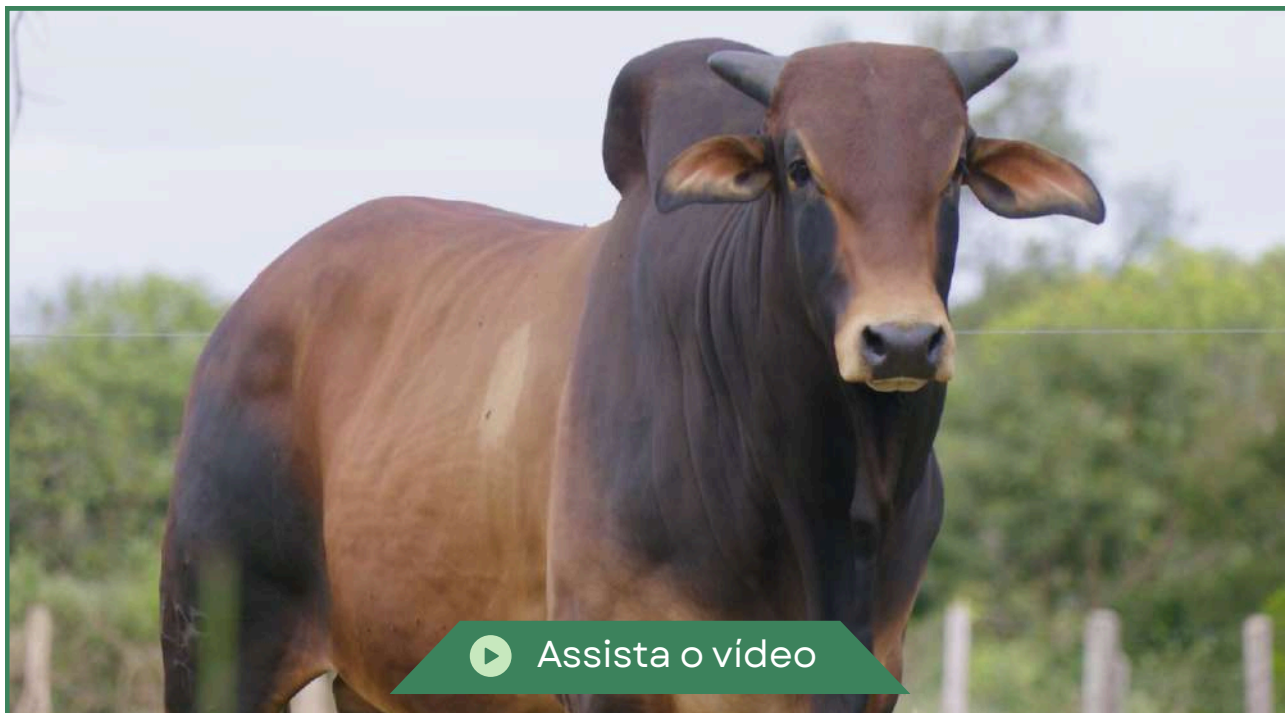

Assista o vídeo

JANGO RENASCER LD

RGD: **LDRS 7** ♦ Nasc.: **14/11/2022** ♦ Peso (Kg): **624** ♦ CE (cm): **36**

DECA: 4

GENEALOGIA

HEROI DA ESTIVA

RAIO FIV DA ESTIVA

ARCANJO PORANGABA

X

EMAS FIV DON

DUPLICATA DA ESTIVA

BAUNILHA PORANGABA

Comentários especiais

ANIMAL PRONTO PRA TRABALHAR, NETO DA BI-GRANDE CAMPEÃ
DE UBERABA, BAUNILHA PORANGABA.

LOTE

29

INDIVIDUAL

1º LEILÃO *Sindi* * 2026 *
RENASCER
& AMIGOS

MACHO



SINDI RENASCER
VENDEDOR



DENVER FIV RENASCER LD

RGD: **LDRS 50** ♦ Nasc.: **03/02/2025** ♦ Peso (Kg): **377** ♦ CE (cm): **29,5**

iABCZ: 8,30 ♦ DECA: 2

GENEALOGIA

UNICEFANO DA ESTIVA

GUERREIRO AJCF

JAVIS DA ESTIVA

X

BENVINDA FIV MORRO DO CRUZEIRO

GREEDENE DA ESTIVA

BELA FIV PE DA SERRA

Comentários especiais

'PRODUTO DE EMBRIÃO. FILHO DO GRANDE JAVIS DA ESTIVA NA BENVINDA MORRO DO CRUZEIRO (DOADORA SUPER PRECOCE QUE PARIU AOS 23 MEZES).

BETA CASEÍNA

A2A1

LOTE

30

INDIVIDUAL

1º LEILÃO *Sindi* * 2026 *
RENASCER
& AMIGOS

MACHO



SINDI RENASCER
VENDEDOR



COLORADO RENASCER LD

RGD: **LDRS 27** ♦ Nasc.: **27/12/2024** ♦ Peso (Kg): **323** ♦ CE (cm): **28**

iABCZ: 11,10 ♦ DECA: 1

GENEALOGIA

QUERENTE DA ESTIVA

UNICEFANO DA ESTIVA

ABRAAO FIV MORRO DO CRUZEIRO

X

TIETA J FRANCA

BELA FIV PE DA SERRA

POEMA FIV

Comentários especiais

'DECA 1. INDICE ABCZ 11,23. FILHO DO GRANDE ABRAÃO MORRO DO CRUZEIRO (QUERENTE) NA MARAVILHOSA TIETA J FRANÇA, DOADORA QUE É RESERVA DA RENASCER.

BETA CASEÍNA

A2A2

LOTE

31

DUPLO

1º LEILÃO

Sindi
RENASCER
& AMIGOS

* 2026 *

MACHO



SINDI RENASCER
VENDEDOR



DINOSSAURO RENASCER LD

RGD: **LDRS 40** ♦ Nasc.: **20/01/2025** ♦ Peso (Kg): **345** ♦ CE (cm): **27**

iABCZ: 12,00 ♦ DECA: 1

BETA CASEÍNA
A2A2

GENEALOGIA

QUERENTE DA ESTIVA

RAIO FIV DA ESTIVA

ABRAAO FIV MORRO DO CRUZEIRO

EMAS FIV DON

BELA FIV PE DA SERRA

BAUNILHA PORANGABA

Comentários especiais

SEU PAI É FILHO DO QUERENTE E SUA MÃE FILHA DA DA BI-GRANDE CAMPEÃ DE UBERABA, BAUNILHA PORANGABA.

DETROIT FIV RENASCER LD

RGD: **LDRS 49** ♦ Nasc.: **30/01/2025** ♦ Peso (Kg): **364** ♦ CE (cm): **29**

iABCZ: 12,00 ♦ DECA: 1

BETA CASEÍNA
A2A2

GENEALOGIA

UNICEFANO DA ESTIVA

QUERENTE DA ESTIVA

JAVIS DA ESTIVA

GRISHMA FIV OT

GREEDENE DA ESTIVA

URTICARIA DA ESTIVA

Comentários especiais

PRODUTO DE EMBRIÃO, FILHO DO GRANDE JAVIS DA ESTIVA E SUA MÃE, SINDI OT, GRANDE DOADORA NO SINDI RENASCER.

LOTE

32

DUPLO

1º LEILÃO *Sindi* * 2026 *
RENASCER
& AMIGOS

MACHO



SINDI RENASCER
VENDEDOR



Assista o vídeo

DIPLOMATA DA RENASCER LD

RGD: **LDRS 47** ♦ Nasc.: **27/01/2025** ♦ Peso (Kg): **323** ♦ CE (cm): **27**

iABCZ: 4,04 ♦ DECA: 4

BETA CASEÍNA
A2A2

GENEALOGIA

QUERENTE DA ESTIVA

CIBORG DA ASA BRANCA

ABRAAO FIV MORRO DO CRUZEIRO

FLORIDA CAMPARINO

BELA FIV PE DA SERRA

SCALA FIV DA ESTIVA

Comentários especiais

SEU PAI É FILHO DO QUERENTE E SUA MÃE É FLÓRIDA CAMPARINO, DOADORA QUE TEM EM SEU PEDIGREE TANTO LINHAGENS NORDESTINAS (SUSPIRO -E) COMO SINDI CASTILHO (JANGADA DA ESTIVA).

DRINK FIV RENASCER LD

RGD: **LDRS 51** ♦ Nasc.: **04/02/2025** ♦ Peso (Kg): **327** ♦ CE (cm): **30**

iABCZ: 8,30 ♦ DECA: 2

BETA CASEÍNA
A2A1

GENEALOGIA

UNICEFANO DA ESTIVA

GUERREIRO AJCF

JAVIS DA ESTIVA

BENVINDA FIV MORRO DO CRUZEIRO

GREEDENE DA ESTIVA

BELA FIV PE DA SERRA

Comentários especiais

'PRODUTO DE EMBRIÃO. FILHO DO GRANDE JAVIS DA ESTIVA NA BENVINDA MORRO DO CRUZEIRO (VACA SUPER PRECOCE QUE PARIU AOS 23 MEZES).

LOTE

33

DUPLO

1º LEILÃO *Sindi* * 2026 *
RENASCER
& AMIGOS

MACHO



SINDI RENASCER
VENDEDOR



DAMASCO RENASCER LD

RGD: **LDRS 32** ♦ Nasc.: **11/01/2025** ♦ Peso (Kg): **324** ♦ CE (cm): **27**

iABCZ: 7,94 ♦ DECA: 2

BETA CASEÍNA
A2A1

GENEALOGIA

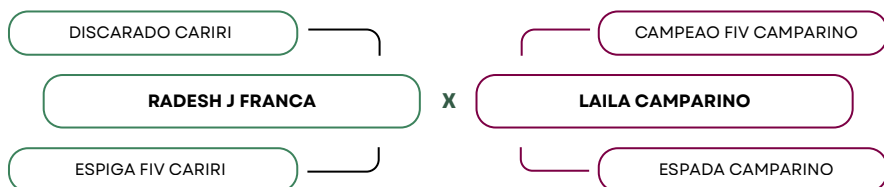

Comentários especiais

SEU PAI É O TOURO DE CENTRAL RADESH J FRANÇA, QUE POSSUI SANGUE NORDESTE SUFIXOS P E CARIRI. SUA MÃE CAMPARINO É DOADORA NA RENASCER.

DIFERENTE FIV RENASCER LD

RGD: **LDRS 48** ♦ Nasc.: **28/01/2025** ♦ Peso (Kg): **336** ♦ CE (cm): **29,5**

iABCZ: 8,30 ♦ DECA: 2

A2A1

GENEALOGIA

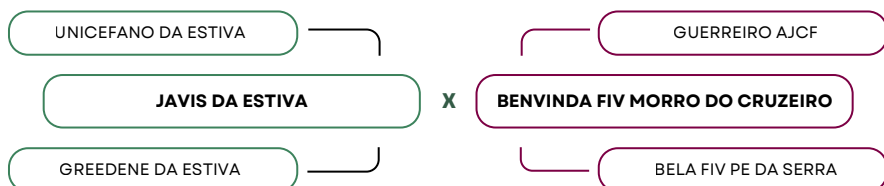

Comentários especiais

'PRODUTO DE EMBRIÃO. FILHO DO GRANDE JAVIS DA ESTIVA NA BENVINDA MORRO DO CRUZEIRO (VACA SUPER PRECOCE QUE PARIU AOS 23 MEZES), DOADORA CONSAGRADA NA RENASCER.

LOTE

34

DUPLO

1º LEILÃO *Sindi* * 2026 *
RENASCER
& AMIGOS

MACHO



SINDI SEGREDO
VENDEDOR



AZUL FIV JSEGREDO

RGD: **SSJL 1** ♦ Nasc.: **15/01/2025** ♦ Peso (Kg): **302** ♦ CE (cm): **25**

GENEALOGIA

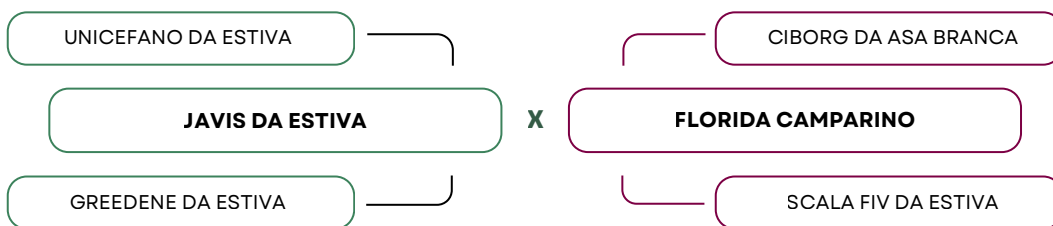

ARISCO FIV JSEGREDO

RGD: **SSJL 3** ♦ Nasc.: **23/01/2025** ♦ Peso (Kg): **298** ♦ CE (cm): **29**

GENEALOGIA

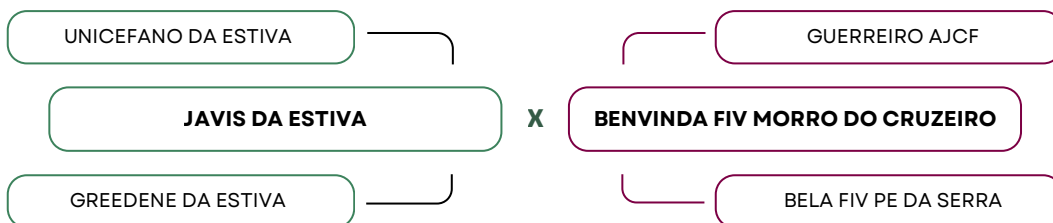

LOTE
100
ASPIRAÇÃO

1º LEILÃO *Sindi* * 2026 *
RENASCER
& AMIGOS

VACA
♀
SINDI CERRADO
VENDEDOR



ADA FIV MORRO DO CRUZEIRO

RGD: **BJMS 75** ♦ Nasc.: **08/04/2019**

iABCZ: 13,61 ♦ DECA: 1

GENEALOGIA

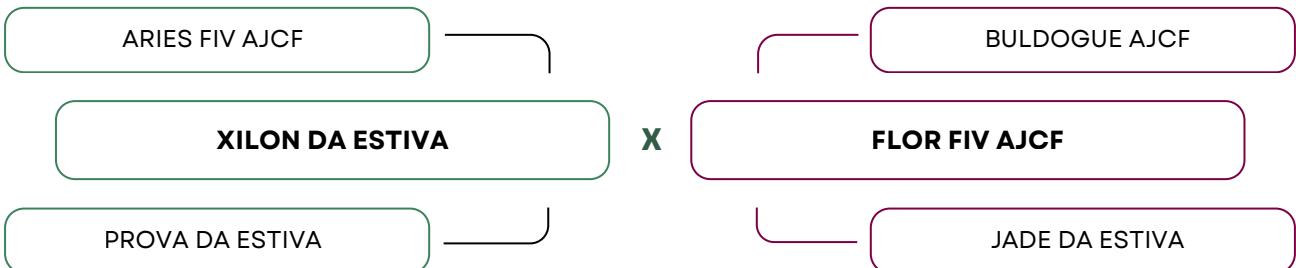

Comentários especiais

DOADORA DO PROJETO SINDI CERRADO, VOLTADO PARA CARNES NOBRES, ULTRASSONOGRAMA DE CARÇAÇA COM NÚMEROS BEM EXPRESSIVOS.



AOL	AOL/100	RATIO	MAR	EGS	EGS/100	PICANHA
105,58	17,83	0,57	4,49	10,35	1,75	17,42

LOTE

101

ASPIRAÇÃO

1º LEILÃO

Sindi
RENASCER
& AMIGOS

* 2026 *

VACA



SINDI CERRADO
VENDEDOR

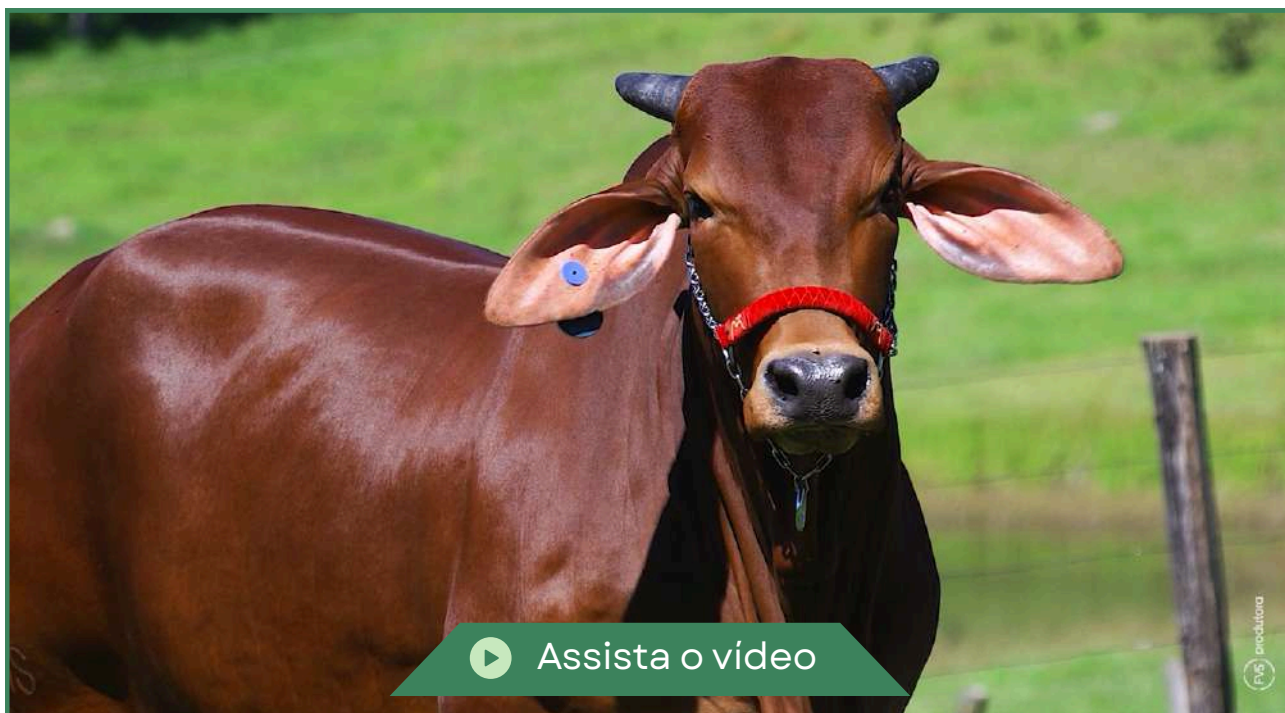

BABALA FIV MORRO DO CRUZEIRO

RGD: BJMS126 ♦ Nasc.:14/08/2020

iABCZ: 6,68 ♦ DECA: 2

GENEALOGIA

QUERENTE DA ESTIVA

REGISTRO DA ESTIVA

BULDOGUE AJCF

X

BELA FIV PE DA SERRA

PEROLA DA AJCF

ABA

Comentários especiais

IRMÃ DA GRANDE BAMBINA FIV MORRO DO CRUZEIRO, MATRIZ QUE SE DESTACA NA RAÇA SINDI.

BETA CASEÍNA

A2A2

AOL	AOL/100	RATIO	MAR	EGS	EGS/100	PICANHA
87,15	17,15	0,45	3,29	15,06	2,96	26,83